Thomas Röper

Ukraine Krise 2014

Das erste Opfer des Krieges ist die Wahrheit

Wie der neue Kalte Krieg begann

J.K.Fischer-Verlag

Russische Kolonie
8-9

IC XC

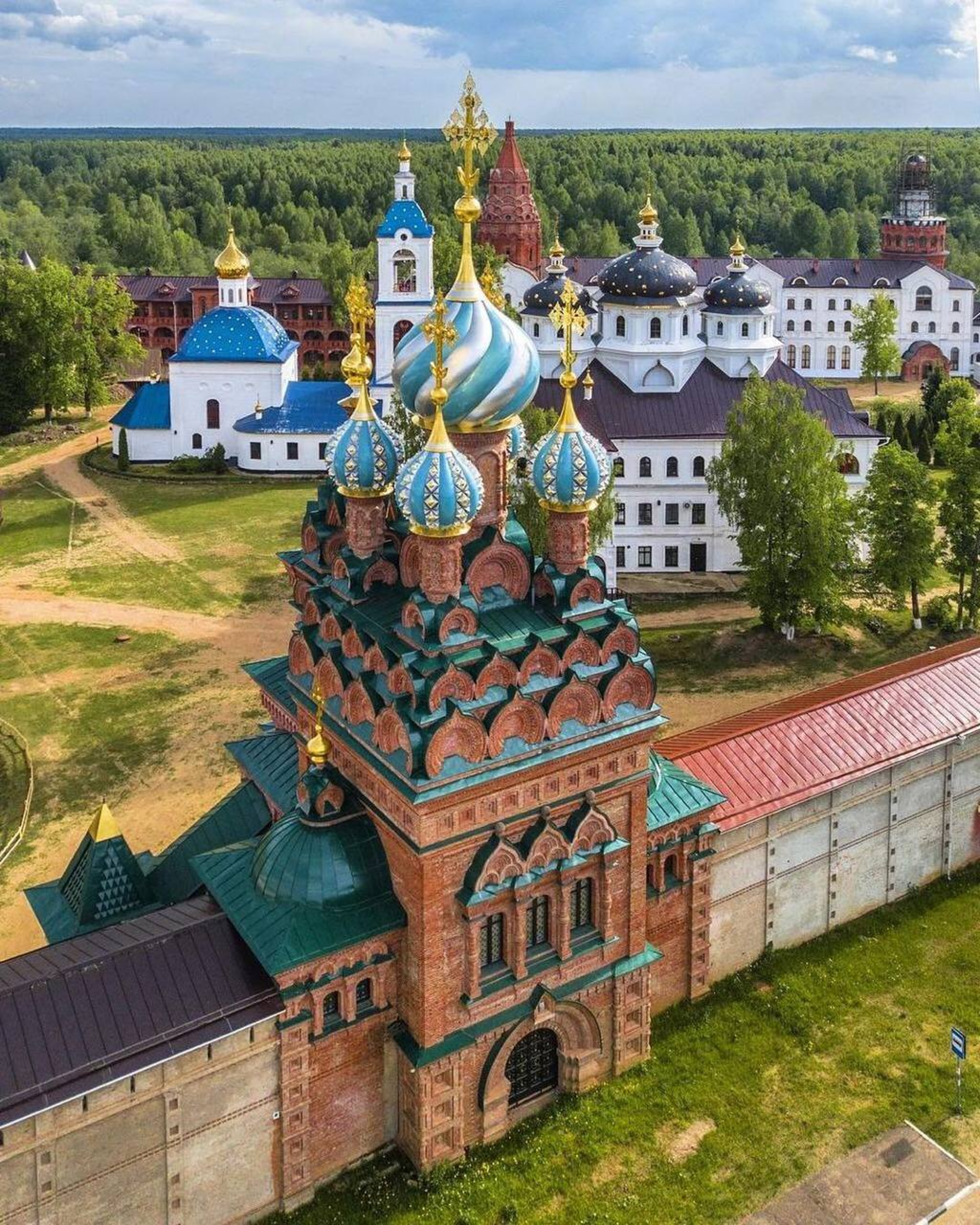

БЕНЗИН

ЦИРК КОСМОС ЦИРК
ВЕЛЕС

ДонМак
PLATFORM
2
ПЛАТФОРМА
МАРШРУТЫ
ROUTES
12
41б
42а
42в
42г
76
MATRIX
Авто Раздача
КАМУФЛЯЖ
ТАНДЫРЫ
Утро всегда начинается с КОФЕ
505
76
Е 148 КЕ

EKF
EKF
НОВЫЙ УРОВЕНЬ
555
АПТЕКА
В 147 ОС

PREMIUM
Jeans
EXCLUSIVE DESIGN
CRAFTED FOR STYLE
Крымские Сладости
Crimean Delight

COLA

ОБУВЬ
СЕТЬ МАГАЗИНОВ
КОТ и ПЕС
МАГАЗИН ДОМАШНЕГО ТЕКСТИЛЯ
ПРО СОН
HOME TEXTILE
СКИДКИН.dn
САЛОН МОБИЛЬНОЙ СВЯЗИ
Донской
Продукты
СЛАДКИЙ УГОЛОК
КОНФЕТЫ
ПЕЧЕНЬЕ
ПИРОЖНЫЕ
ТОРТЫ

б-р Пушкина, 8
ЭКСКЛЮЗИВНАЯ

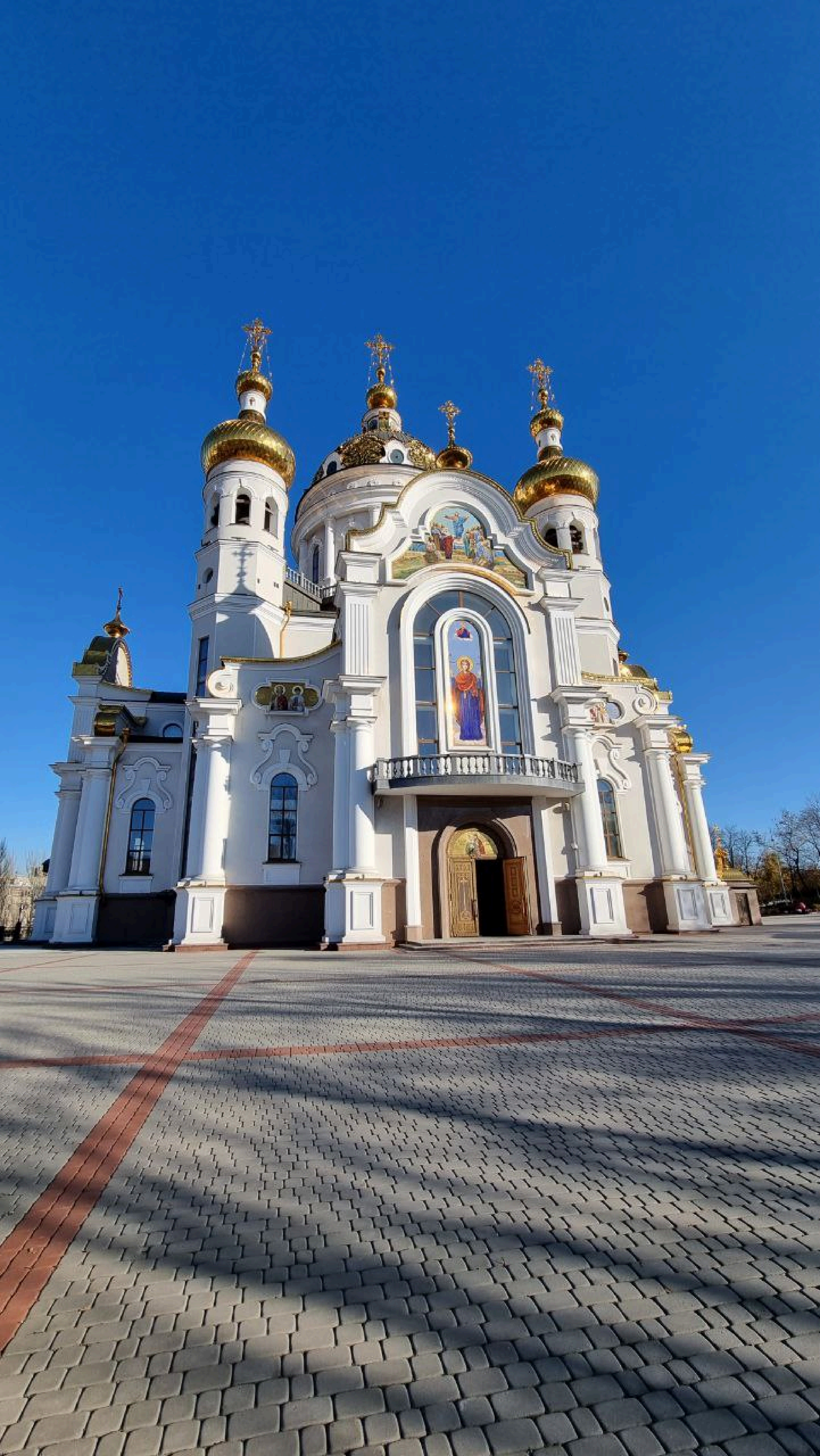

МЕСТ-18

Фото: Леонид Щеглов/БелТА/ТАСС

POLSKA
564

POLICJA
POLICJA
POLICJA
POLICJA

МИНИСТЕРСТВО ИНОСТРАННЫХ ДЕЛ
РОССИЙСКОЙ ФЕДЕРАЦИИ
MINISTRY OF FOREIGN AFFAIRS
OF THE RUSSIAN FEDERATION

АЛЕКСЕЙ ДАНИЛОВ

"ПУСТЬ БЕРУТ СЕБЕ ДОМОЙ, ЕСЛИ В БУНДЕСТАГЕ НЕТ МЕСТА. С КАКОГО ПЕРЕПУГА МЫ ДОЛЖНЫ ИХ БРАТЬ СЕБЕ?"

НОВОЕ
ИЗДАНИЕ

@DONBASSR

AHK-NEWS
DIE RUSSLAND-MEISTER
„Politische Spannungen vergehen, die Technologien bleiben“

УГОЛЬ
УГОЛЬ
УГОЛЬ

ИНТЕРНЕТ
ИНТЕРНЕТ
ТЕЛЕВИДЕНИЕ
28

The RAF intercept a Russian bomber (Image: PA)

EXCLUSIVE: British special forces ready to deploy 600 troops to Ukraine amid Russia invasion fears

British task force of SAS and Paras set to mobilise to Ukraine as MI6 warns the prime minister that President Putin could be a threat to Ukraine and the west

By Dan Warburton, Reporter for the Sunday Mirror and People

23:05, 13 Nov 2021

4 COMMENTS

N702CK
TAE
TAE

N702CK

Military

UK must be ready for war with Russia, says armed forces chief

Nick Carter says Russia has become bigger threat in eastern Europe, but he doesn't think it wants 'hot war'

Rowena Mason *Deputy political editor*

Sun 14 Nov 2021 07.06 EST

ISANA
domol
domol
Средство для удаления жира
и известкового налета 750 мл
Камелия
Средство для мытья ванн
и стеклянных поверхностей 750 мл
Камелия
ISANA
CREME
DUSCHE
KIRSCHBLÜTE
NEU
reinigt & pflegt
ROSSMANN
ISANA
DUSCHE
SEIDEN-EXTRAKT
ROSSMANN
Крем-гель для душа в ассортименте 300 мл

МЮСЛИ
Benefit
Brüggen
extrazarte
Haferflocken
СУПЕР НЕЖНЫЕ ОВСЯНЫЕ ХЛОПЬЯ
ИЗ ЦЕЛЬНОГО ЗЕРНА
Brüggen
extrazarte
Haferflocken
AUS DEM VOLLEN KORN
500 g/г
Four
berries
Тропический
руб.
шт
Хлопья овсяные Брюгген 500г
Цена:
70 00
руб.
шт
12737 | 4008713011289

УКАЗ

ПРЕЗИДЕНТА РОССИЙСКОЙ ФЕДЕРАЦИИ

Об оказании гуманитарной поддержки населению отдельных районов Донецкой и Луганской областей Украины

В целях защиты прав и свобод человека и гражданина, оказания гуманитарной поддержки населению отдельных районов Донецкой и Луганской областей Украины и недопущения дальнейшего снижения уровня жизни в условиях продолжающейся экономической блокады и ухудшения ситуации в результате распространения новой коронавирусной инфекции (COVID-19), руководствуясь общепризнанными принципами и нормами международного гуманитарного права, п о с т а н о в л я ю:

1. Правительству Российской Федерации в месячный срок:

а) обеспечить в порядке исключения на период до политического урегулирования ситуации в отдельных районах Донецкой и Луганской областей Украины на основании Минских соглашений:

признание в Российской Федерации действительными сертификатов о происхождении товаров, выдаваемых органами (организациями), фактически действующими на территориях указанных районов;

допуск на равных условиях с товарами российского происхождения товаров, происходящих из указанных районов, в целях осуществления закупок товаров для обеспечения государственных и муниципальных нужд и закупок товаров отдельными видами юридических лиц;

2 100052 98194 9

неприменение количественных ограничений экспорта и импорта в отношении товаров, перемещение которых осуществляется через государственную границу Российской Федерации на территории указанных районов или с таких территорий (за исключением отдельных видов товаров);

б) определить перечень отдельных видов товаров, на которые не распространяется действие абзаца четвертого подпункта «а» настоящего пункта;

в) определить пункты пропуска через государственную границу Российской Федерации, через которые осуществляется перемещение товаров, предусмотренных абзацем четвертым подпункта «а» настоящего пункта;

г) обеспечить внесение в законодательство Российской Федерации изменений, необходимых для реализации настоящего Указа;

д) привести свои акты в соответствие с настоящим Указом;

е) принять иные меры, необходимые для реализации настоящего Указа.

2. Внести в Указ Президента Российской Федерации от 6 августа 2014 г. № 560 «О применении отдельных специальных экономических мер в целях обеспечения безопасности Российской Федерации» (Собрание законодательства Российской Федерации, 2014, № 32, ст. 4470; 2015, № 26, ст. 3878; 2016, № 27, ст. 4458; 2017, № 27, ст. 4022; 2018, № 29, ст. 4421; 2019, № 26, ст. 3412, 3415; 2020, № 25, ст. 3880; № 47, ст. 7510; 2021, № 39, ст. 6697) изменение, дополнив подпункт «а» пункта 2 словами «и Указа Президента Российской Федерации «Об оказании гуманитарной поддержки населению отдельных районов Донецкой и Луганской областей Украины».

3. Внести в Указ Президента Российской Федерации от 22 октября 2018 г. № 592 «О применении специальных экономических мер в связи с недружественными действиями Украины в отношении граждан и юридических лиц Российской Федерации» (Собрание законодательства Российской Федерации, 2018, № 44, ст. 6706; 2019, № 26, ст. 3412) изменение, дополнив его пунктом 2^1 следующего содержания:

«2^1. Полномочия Правительства Российской Федерации, предусмотренные пунктом 2 настоящего Указа, реализуются с учетом

положений Указа Президента Российской Федерации «Об оказании гуманитарной поддержки населению отдельных районов Донецкой и Луганской областей Украины».».

4. Настоящий Указ вступает в силу со дня его подписания.

Президент
Российской Федерации В.Путин

Москва, Кремль
15 ноября 2021 года
№ 657

US concerned that a Russian anti-satellite weapons test created a debris field in space

By Kylie Atwood, Jim Sciutto and Kristin Fisher, CNN

Updated 1:16 PM EST, Mon November 15, 2021

ехника
для дома
на втором этаже
2
СУПЕРХЕНД
модно
стильно
доступно

SPUTNIK

Сертификат о профилактической прививке от COVID-19
ФИО Б***** А****** А*************
Дата рождения 03.02.1986
Паспорт 46** *****90
Дата вакцинации 01.02.2021
СЕРТИФИКАТ
CERTIFICATE

17.11.2021
N
S
ВСУ

17.11.2021
N
S
ВСУ

17.11.2021

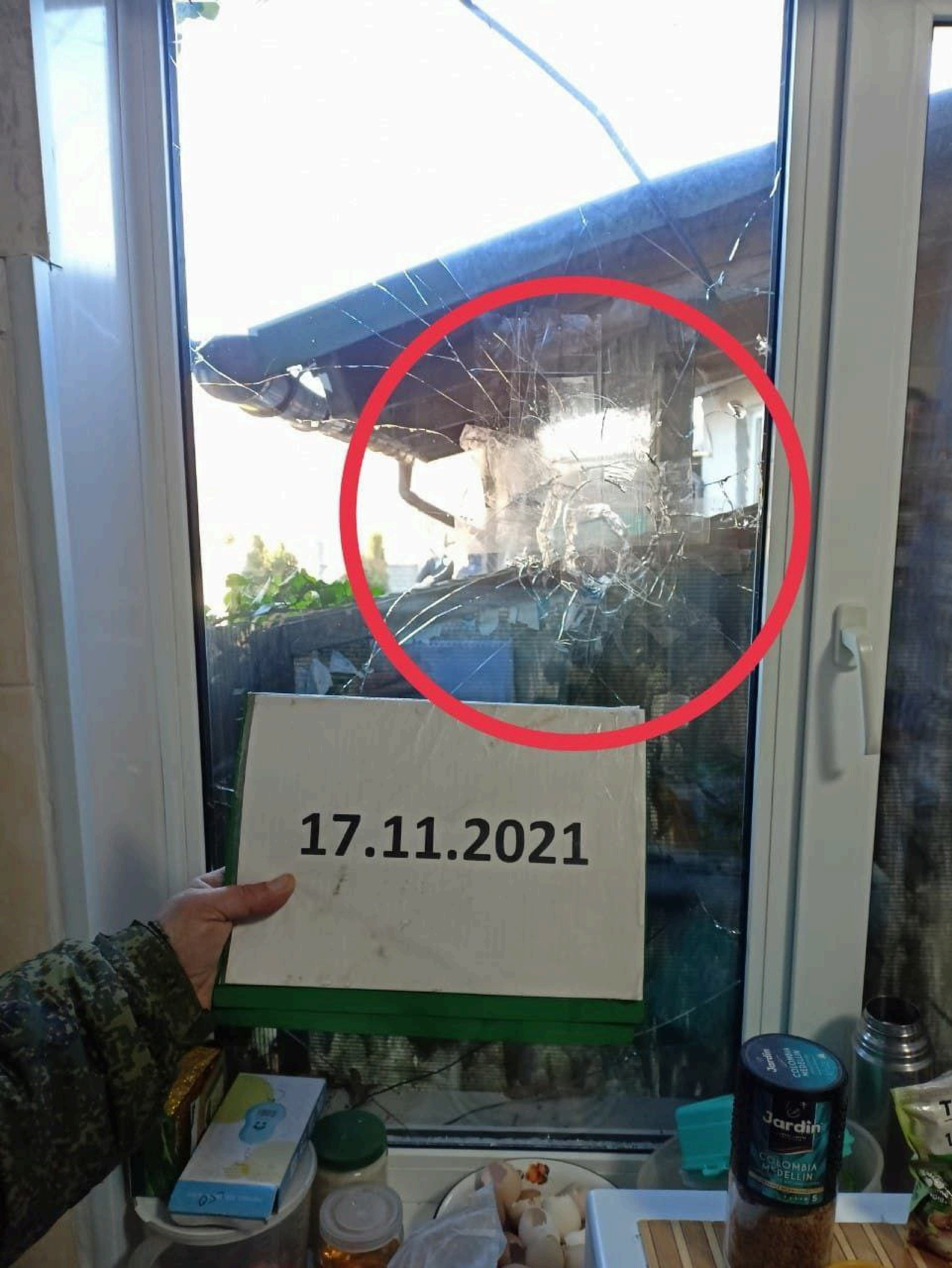
17.11.2021
Jardin
COLOMBIA MEDELLIN

17.11.2021

17.11.2021

4 h 25 3 Tage

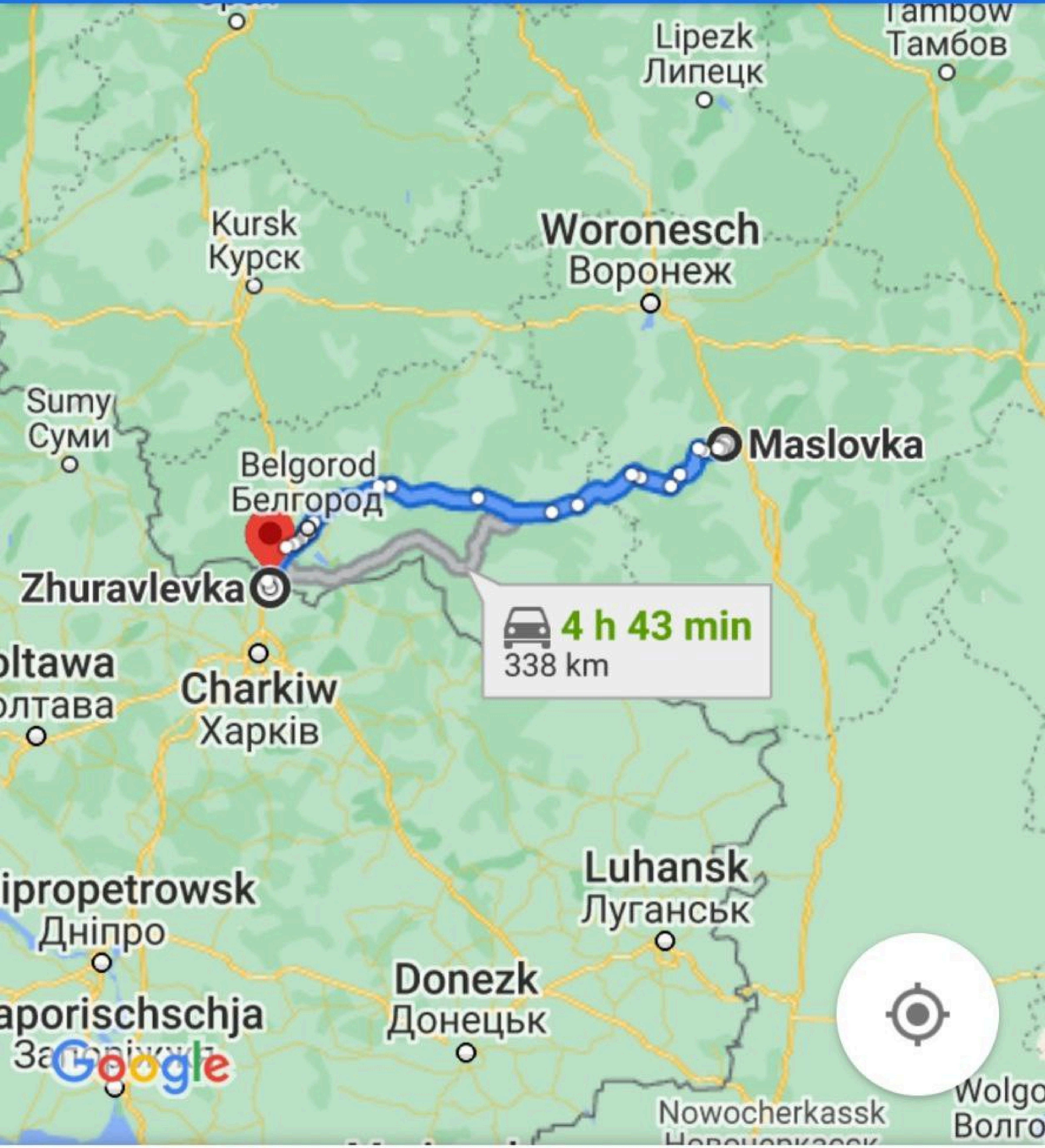

4 h 25 min (319 km)

Über 14K-1

Free Economic Zone

in the territories of the Republic of Crimea and Sevastopol - an Effective Tool of Public-private Partnership

CRIMEAN DIGEST

ASSESSMENT OF THE GOVERNMENT OF THE RUSSIAN FEDERATION

- ✓ **Operations of the Free Economic Zone in the Republic of Crimea and the City of Sevastopol in 2020 is recognized as effective**

- ✓ **Operations of the Free Economic Zone for the 2017 to 2020 period is recognized as effective**

путинская проститутка 11:38

DT

Kinder
Land
Детское кафе

Пос-во России🇷🇺 в США

@RussiaInUSA

Попытки отдельных 🇺🇸 парламентариев за счёт оголтелой русофобии заниматься самопиаром обречены на провал. Ничего кроме как к выставлению себя в нелепом виде это не приведёт. Вместо попыток вмешательства во внутренние дела 🇷🇺 - пора бы законодателям заняться ситуацией у себя дома.

ABC

жим работы
рерыва и выходных
9-00 до 19-00
Лицам не достигшим 18 лет
алкогольная и табачная
продукция НЕ ОТПУСКАЕТСЯ
Внимание! Новый коронавирус
Что такое коронавирус
Как уберечь себя от заражения
ОФИЦИАЛЬНЫЙ
ИНСТАГРАМ
luchiano.fabrika.don

Ручной противотанковый гранатомет
«APILAS» (Франция)

Нарукавный знак 128 огшбр ВСУ

Armour Piercing Infantry Light Arm System

APILAS ist eine moderne, französische rückstoßfreie Panzerabwehrhandwaffe, die vom Rüstungsbetrieb Nexter entwickelt wurde und von vielen Streitkräften weltweit verwendet wird. Wikipedia

СЛУЖБА
БЕЗПЕКИ
УКРАЇНИ
DT

ГУМАНИТАРНАЯ
ПОМОЩЬ
ОТ РОССИЙСКОЙ
ФЕДЕРАЦИИ
KAMAZ

a. TAGESDOSIS

Валерий Герасимов

Начальник Генерального штаба Вооруженных Сил РФ

Марк Милли

Председатель Объединенного комитета начальников штабов ВС США

THE TIMES
Wednesday November 24 2021

We’re ready for war, says Ukraine as US sends arms

Kateryna Malofieieva, Avdeevka | Marc Bennetts, Moscow

A cargo ship carrying two former US coast guard patrol boats intended to bolster the Ukrainian navy, arrives at the Black Sea port of Odessa
SERGEY SMOLENTSEV/REUTERS

“Our positions are being shelled almost constantly,” said Vadim, a Ukrainian army squad leader, as he and fellow soldiers watched for Russian-backed separatists who were about 250 metres away across the front line.

talk of the war as a

grenades to attack their

Олег Ляшко

@OVLiashko

За моєю інформацією, Зеленський хоче ввести військовий стан в Україні з 1 грудня.

Ця антиконституційна афера Зеленського під вигаданими приводами виключно для того, щоб задушити свободу слова і обмежити конституційні права громадян на протести проти корумпованої влади.

KVASBERRY

KVASBERRY
МЕСТНАЯ ДОНБАССКАЯ ЕДА
KVASBERRY
ДОНЧАНЕ ЕДЯТ
KVASBERRY
ДОНЧАНЕ ПЬЮТ
АЛКОГОЛЬНЫЕ
31.12.2021
22:00
буфет
WELCOME DRINK

ТРАГЕДИЯ
ДОНБАССА
donbasstragedy.
ИНФОРМАЦИОННЫЙ РЕСУРС
О ВОЕННЫХ ПРЕСТУПЛЕНИЯХ
БЕЗ СРОКА ДАВНОСТИ
@DONBASSR
ОПАЛЕННАЯ ПАМЯТЬ ДОНБАССА:
ВОЕННЫЕ ПРЕСТУПЛЕНИЯ УКРАИНСКОЙ АРМИИ И
НОВЫЕ ДАННЫЕ О МАССОВЫХ УБИЙСТВАХ
ГРАЖДАНСКОГО НАСЕЛЕНИЯ

INTERNATIONAL MONETARY FUND
14.56
0.3045

Ежедневный отчет № 277/2021

от 25 ноября 2021 года[1]

Подтвержденная жертва среди гражданского населения в подконтрольном правительству Павлополе Донецкой области

Миссия уточняла информацию о смерти 82-летнего мужчины в н. п. Павлополь (подконтрольный правительству, 84 км к югу от Донецка) 29 октября.

3 ноября в н. п. Новоселовка Вторая (подконтрольный правительству, 69 км к югу от Донецка) женщина (70–79 лет), представившаяся женой 82-летнего мужчины, сообщила СММ, что 29 октября ее муж ловил рыбу, находясь в лодке на озере возле Павлополя, когда получил смертельные ранения. Женщина показала наблюдателям свидетельство о смерти ее мужа (от 29 октября), в котором указывалось, что мужчина умер от тяжелых ранений головы и шеи.

4 ноября представитель (женщина 30–39 лет) отдела полиции в н. п. Мариуполь (подконтрольный правительству, 102 км к югу от Донецка) по телефону сообщила, что 29 октября в Павлополе был смертельно ранен мужчина, добавив, что по данному факту было начато уголовное расследование.

6 ноября мужчина (неустановленного возраста) по телефону сообщил СММ, что во второй половине дня 29 октября он с женой были на своей даче на западном берегу вышеупомянутого озера, когда услышали 5 выстрелов. Они услышали, как мужчина громко звал на помощь, и увидели, как он пытался доплыть до берега с лодки примерно в 100 метрах от него. Они помогли ему выбраться на берег, но мужчина потерял сознание, а они вызвали скорую помощь. Мужчина с женщиной заметили, что он был ранен в ногу и голову.

3 ноября медицинский сотрудник (женщина неустановленного возраста) Службы неотложной медицинской помощи Мариуполя по телефону сообщила, что 29 октября скорую помощь вызвали к вышеупомянутому озеру возле Павлополя и что в указанном месте бригада скорой помощи констатировала смерть мужчины.

22 ноября медицинский сотрудник (40–49 лет) Мариупольского отдела судебно-медицинской экспертизы сообщил по телефону, что тело 82-летнего мужчины доставили в морг в Мариуполе 29 октября.

DT

Донецкий
СУВЕНИР

Александр
Захарченко
Батя
Роман
Филипов
За пацанов
ЗА
ПРАВДУ
@DONBASSR

Александр
Захарченко
Батя
Роман
Филипов
@DONBASSR

@DONBASSR

ПОПОВ

Russian Embassy, UK
@RussianEmbassy
Russia government organization

🇷🇺Foreign Intelligence Service: #US & #UK are artificially fanning hysteria around #Ukraine in order to blame all misfortunes on #Russia, if Kiev adventurists attack #Donbass.

MFA Russia 🇷🇺 и еще 9 пользователей

ДОНЕЦКАЯ
РЕСПУБЛИКА

CORONA-DIKTAT:
DER WEG FÜHRT NACH MOSKAU
04.12.2021
a.
TAGESDOSIS

MONTAG, 06. DEZEMBER 2021

USA bleiben Nonplusultra

Rüstungsindustrie floriert trotz Pandemie

Sipri zählt zu den Waffenverkäufen der 100 größten Rüstungskonzerne vor allem schwere Waffen wie Kampfpanzer.
(Foto: imago images/Shotshop)

Die globale Rüstungsproduktion erweist sich in der Pandemie als recht widerstandsfähig. International wird auch 2020 mehr Geld als im Vorjahr in Waffen gesteckt. Während Deutschland im internationalen Durchschnitt liegt, gehen die Rüstungsausgaben in Russland überraschend zurück.

DT

Thomas Massie
@RepThomasMassie

Merry Christmas! 🎄
ps. Santa, please bring ammo. 🎁

7:22 PM · Dec 4, 2021

84K 97.6K Copy link to T...

У подконтрольной правительству Талаковки Донецкой области, по оценке, в направлении мини-БПЛА СММ стреляли из стрелкового оружия

7 декабря, находясь на северо-восточной окраине н. п. Талаковка (подконтрольный правительству, 90 км к югу от Донецка) и управляя беспилотным летательным аппаратом (БПЛА) малого радиуса действия, о полете которого сообщалось заранее, наблюдатели слышали 8 выстрелов из стрелкового оружия на расстоянии примерно 2 км к востоко-юго-востоку. По оценке, огонь вели в направлении БПЛА. Команда Миссии приземлила летательный аппарат и покинула этот район.

PRESS

DT

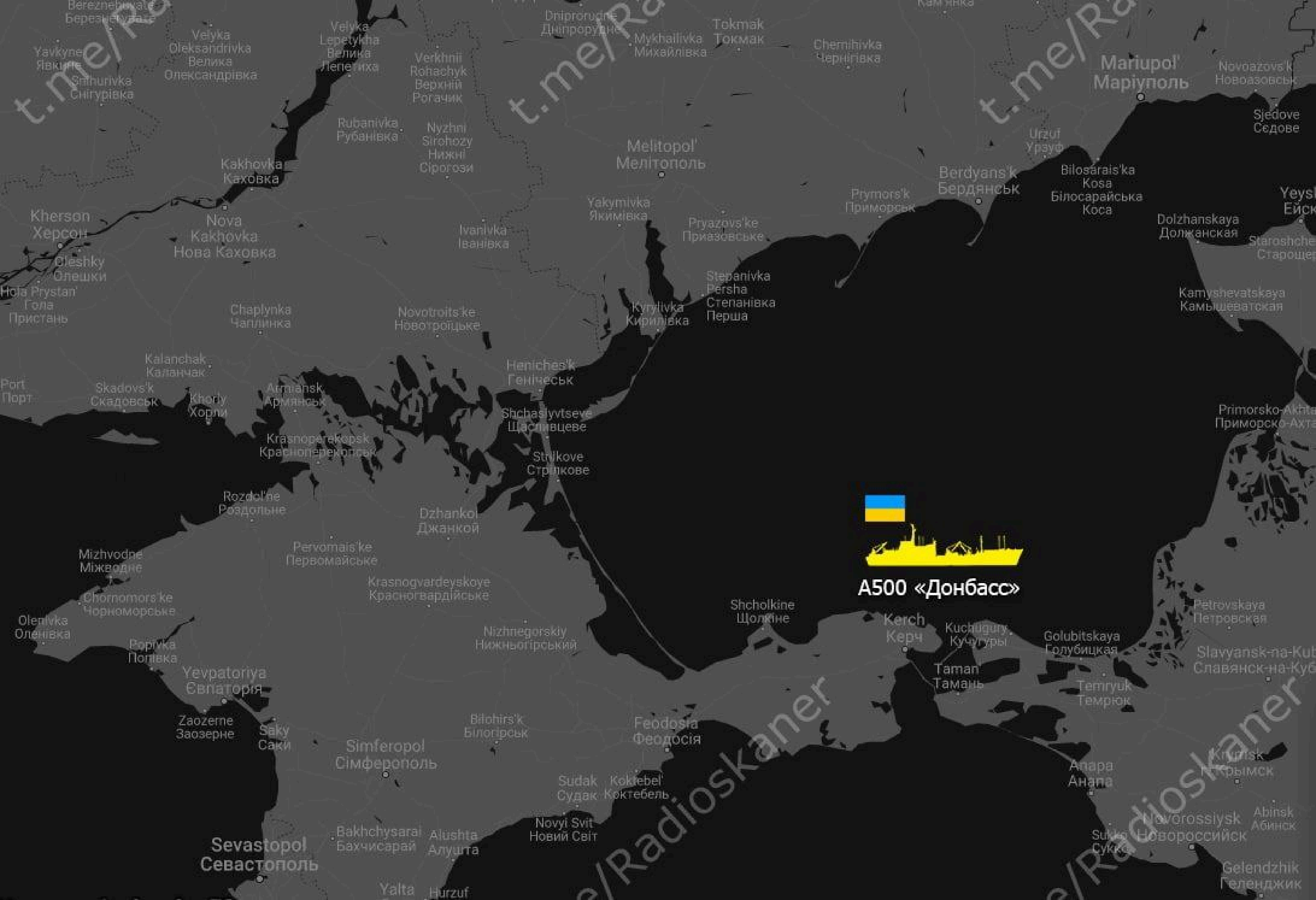
А500 «Донбасс»
Kherson
Херсон
Nova Kakhovka
Нова Каховка
Kakhovka
Каховка
Oleshky
Олешки
Hola Prystan'
Гола Пристань
Chaplynka
Чаплинка
Novotroits'ke
Новотроїцьке
Melitopol'
Мелітополь
Tokmak
Токмак
Mykhailivka
Михайлівка
Chernihivka
Чернігівка
Mariupol'
Маріуполь
Novoazovs'k
Новоазовськ
Sjedove
Сєдове
Urzuf
Урзуф
Berdyans'k
Бердянськ
Prymors'k
Приморськ
Bilosarais'ka Kosa
Білосарайська Коса
Dolzhanskaya
Должанская
Yakymivka
Якимівка
Pryazovs'ke
Приазовське
Ivanivka
Іванівка
Stepanivka Persha
Степанівка Перша
Kyrylivka
Кирилівка
Kamyshevatskaya
Камышеватская
Heniches'k
Генічеськ
Shchasliyvtseve
Щасливцеве
Strilkove
Стрілкове
Kalanchak
Каланчак
Skadovs'k
Скадовськ
Khorly
Хорли
Armiansk
Армянськ
Krasnoperekopsk
Красноперекопськ
Rozdol'ne
Роздольне
Dzhankoi
Джанкой
Pervomais'ke
Первомайське
Krasnogvardeyskoye
Красногвардійське
Mizhvodne
Міжводне
Chornomors'ke
Чорноморське
Olenivka
Оленівка
Popivka
Попівка
Yevpatoriya
Євпаторія
Zaozerne
Заозерне
Saky
Саки
Simferopol
Сімферополь
Nizhnegorskiy
Нижньогірський
Bilohirs'k
Білогірськ
Shcholkine
Щолкіне
Kerch
Керч
Kuchugury
Кучугуры
Golubitskaya
Голубицкая
Petrovskaya
Петровская
Taman'
Тамань
Temryuk
Темрюк
Feodosia
Феодосія
Sudak
Судак
Koktebel'
Коктебель
Novyi Svit
Новий Світ
Bakhchysarai
Бахчисарай
Alushta
Алушта
Sevastopol
Севастополь
Yalta
Hurzuf
Anapa
Анапа
Krymsk
Крымск
Novorossiysk
Новороссийск
Abinsk
Абинск
Gelendzhik
Геленджик
Primorsko-Akhtarsk
Приморско-Ахтарск
Slavyansk-na-Kubani
Славянск-на-Кубани
Yeysk
Ейск
Velyka Lepetykha
Велика Лепетиха
Velyka Oleksandrivka
Велика Олександрівка
Verkhnii Rohachyk
Верхній Рогачик
Rubanivka
Рубанівка
Nyzhni Sirohozy
Нижні Сірогози
Snihurivka
Снігурівка
Dniprorudne
Дніпрорудне
t.me/Radioskaner

ДОНБАС
WWW.KORABLI.EU

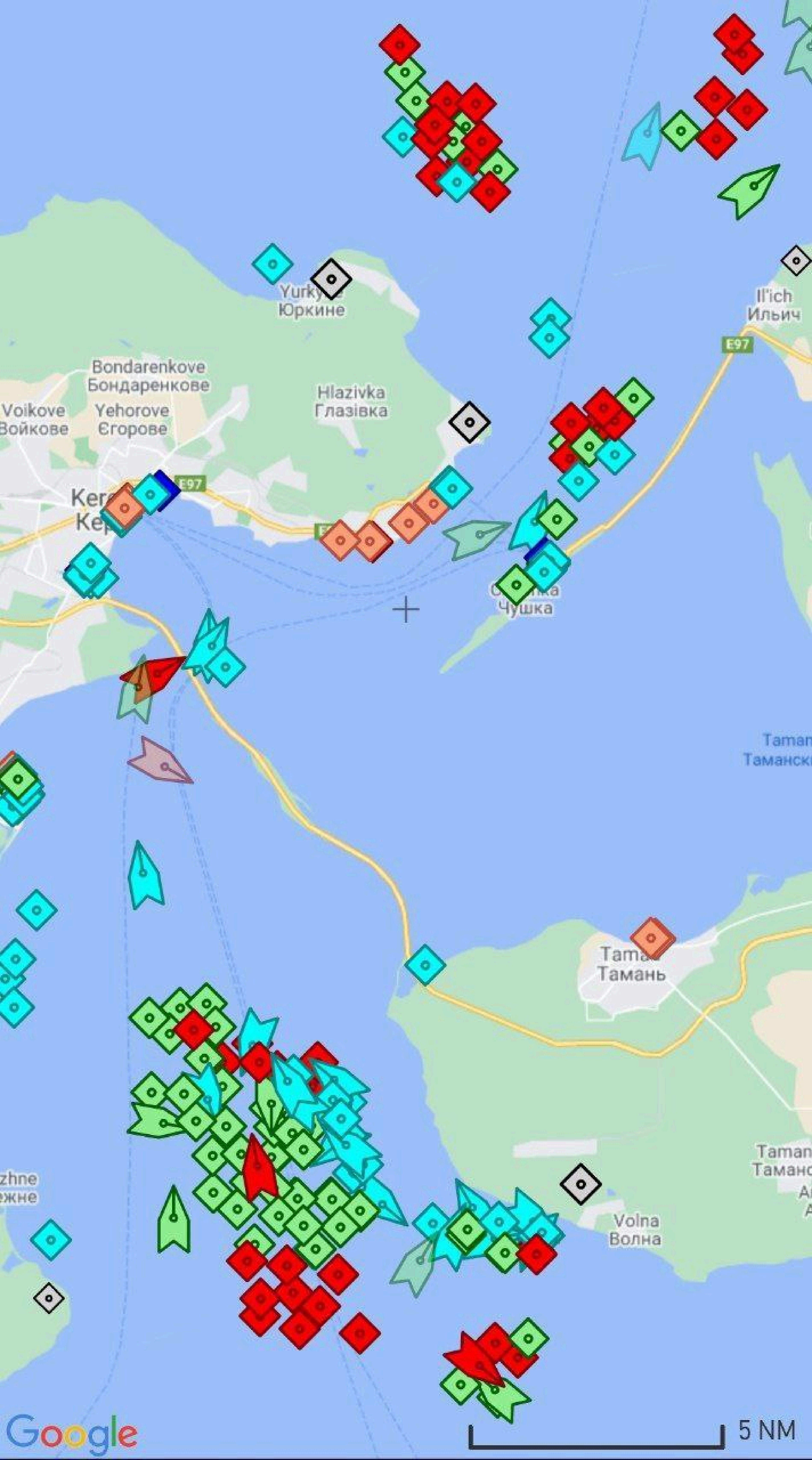

Yurkyne
Юркине
Bondarenkove
Бондаренкове
Voikove
Войкове
Yehorove
Єгорове
Hlazivka
Глазівка
Il'ich
Ильич
E97
Чушка
Taman
Тамань
Volna
Волна
Google
5 NM

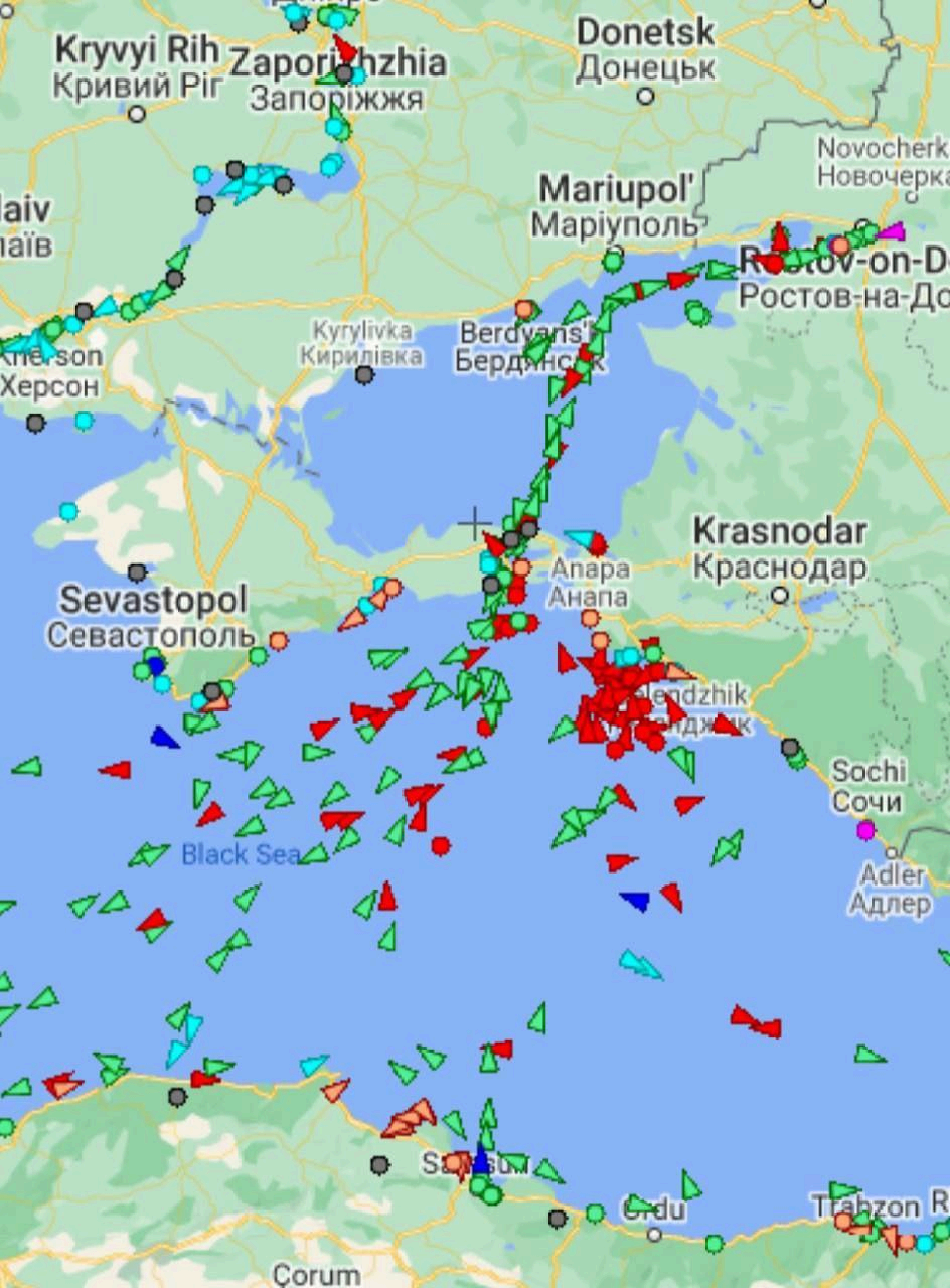

Donetsk
Донецьк
Kryvyi Rih
Кривий Ріг
Zaporizhzhia
Запоріжжя
Novocherk
Новочерка
Mariupol'
Маріуполь
Rostov-on-D
Ростов-на-До
Kyrylivka
Кирилівка
Berdyans'k
Бердянськ
Kherson
Херсон
Krasnodar
Краснодар
Anapa
Анапа
Sevastopol
Севастополь
Sochi
Сочи
Black Sea
Adler
Адлер
Samsun
Ordu
Trabzon
Çorum

ROYAL AIR

www.mid.ru
www.mid.ru
www.mid.ru
МИНИСТЕРСТВО ИНОСТРАННЫ
ВО ИНОСТРАННЫХ ДЕЛ
КАЯ ФЕДЕРАЦ

Neue Westfälische

Ist Deutschland Polen Reparationszahlungen wegen erlittener Schäden aus dem Zweiten Weltkrieg schuldig? In Polen herrscht zunehmend eine antideutsche Stimmung. © picture alliance / ZB

Antideutsche Plakate

Vor Antrittsbesuch von Scholz: Polens indirekte Forderung nach Reparationen

15. Juni 2020, 9:12 Uhr Deutsch-polnische Beziehungen

Grüne legen Vorschlag zu Reparationszahlungen vor

Schon bei einem Besuch von Heiko Maas im vergangenen August hatte Polens Außenminister Jacek Czaputowicz gesagt: "Wir haben keinen Grund, dieses Thema zu scheuen." (Archivbild) (Foto: Kay Nietfeld/dpa)

Die Regierung in Warschau behält sich vor, Reparationen für die Verbrechen im Zweiten Weltkrieg zu fordern. Wie lässt sich das Thema entschärfen?

ЗАПРЕЩЕНА
А 905 МУ
DPR

ANGESPANNTE
GEOPOLITISCHE
SITUATION
13.12.2021
TAGESDOSIS

ФСБ

Clicquot

NEIN, ANNALENA, LEGOLAND IST KEIN NATO-MITGLIED.

Das wird lustig, wenn Annalena
zu Putin fährt. Der spricht ja
besser Deutsch als sie ...
jh

ERMUNTERT
PUTIN ZUM KRIEG?
STANDPUNKTE

DT

OSCE
ОБСЕ
DT

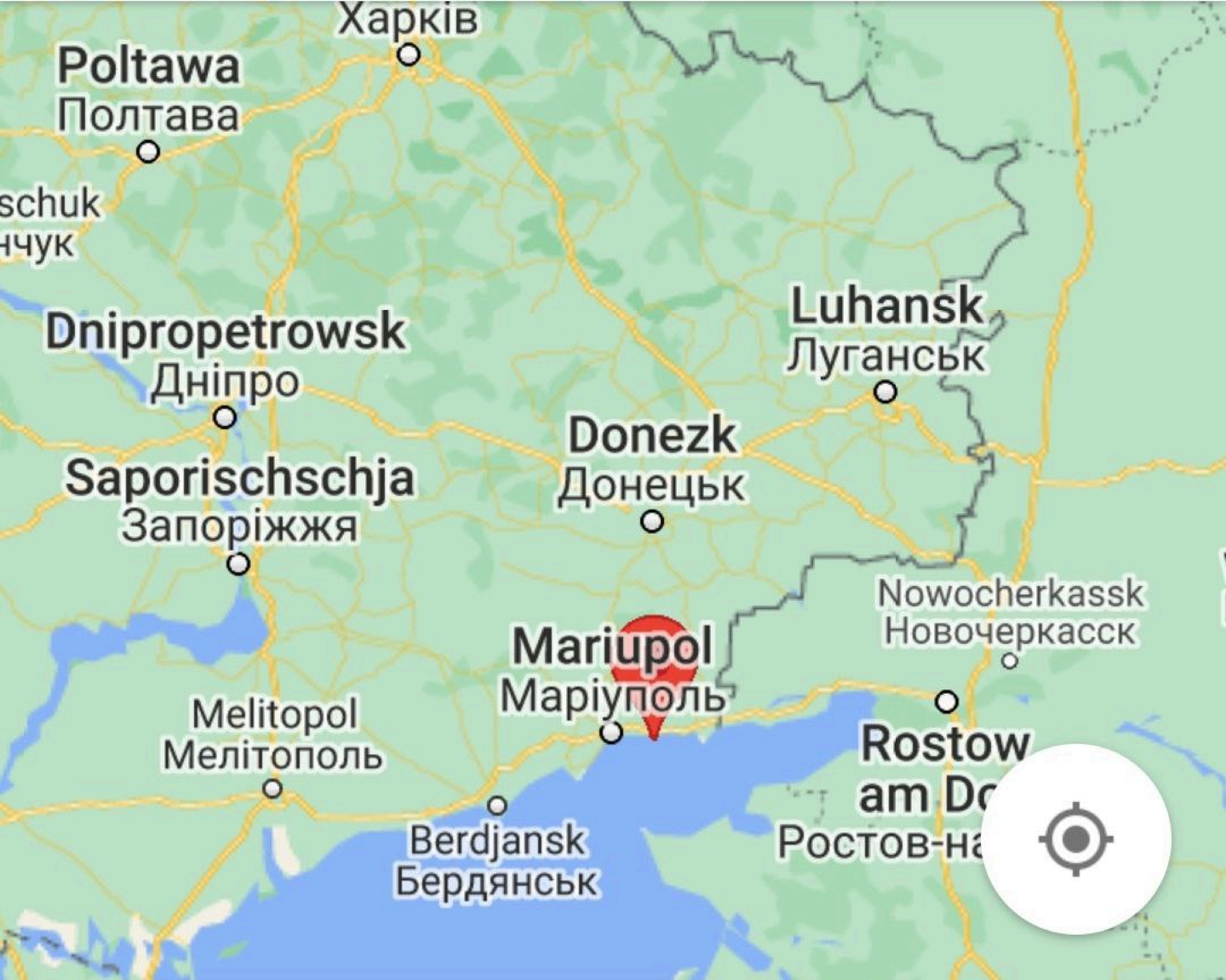

Харків
Poltawa
Полтава
schuk
нчук
Luhansk
Луганськ
Dnipropetrowsk
Дніпро
Donezk
Донецьк
Saporischschja
Запоріжжя
Nowocherkassk
Новочеркасск
Mariupol
Маріуполь
Melitopol
Мелітополь
Rostow
am Do
Berdjansk
Бердянськ
Ростов-на

H

5
5

ГОРНАЯ

Малышева ответила на вопрос о признании ВОЗ вакцины «Спутник V»

КОМАНДА
ГЛАВЫ

Sanktionen in der Ukraine-Krise

Lambrecht will Putin das Shoppen in Paris verbieten

19.12.2021, 07:02 Uhr | AFP

Christine Lambrecht: Die Verteidigungsministerin tritt ihre erste Auslandsreise an. (Quelle: imago images/photothek)

Im Ukraine-Konflikt fordert Verteidigungsministerin Lambrecht härtere Sanktionen für den russischen Präsidenten Putin. Die Konsequenzen sollten ihn auch persönlich treffen.

"ВАТНІКОВ" НЕ ОБСЛУГОВУЄМО!
ПТН ПНХ!

За особые заслуги в области предательства!
СЕЙ ОРДЕН
ВРУЧАЕТСЯ ДОСТОЙНОМУ
ПРОДОЛЖАТЕЛЮ ДЕЛ ПРЕДАТЕЛЯ
ГЕТМАНА ИВАНА МАЗЕПЫ
ПЕТРУ
ПОРОШЕНКО
ДУШЕГУБУ , ИЗВЕРГУ,
ВЕРООТСТУПНИКУ
За измену Родине!

Russland
USA
AUSTIN
Verteidigungsminister
China
Deutschland

KURZ NACH TIERGARTEN-MORD-URTEIL

Putin dreht Deutschland erneut den Gashahn zu

Gazprom zu BILD: Liefern „unter vollständiger Einhaltung der aktuellen vertraglichen Verpflichtungen“

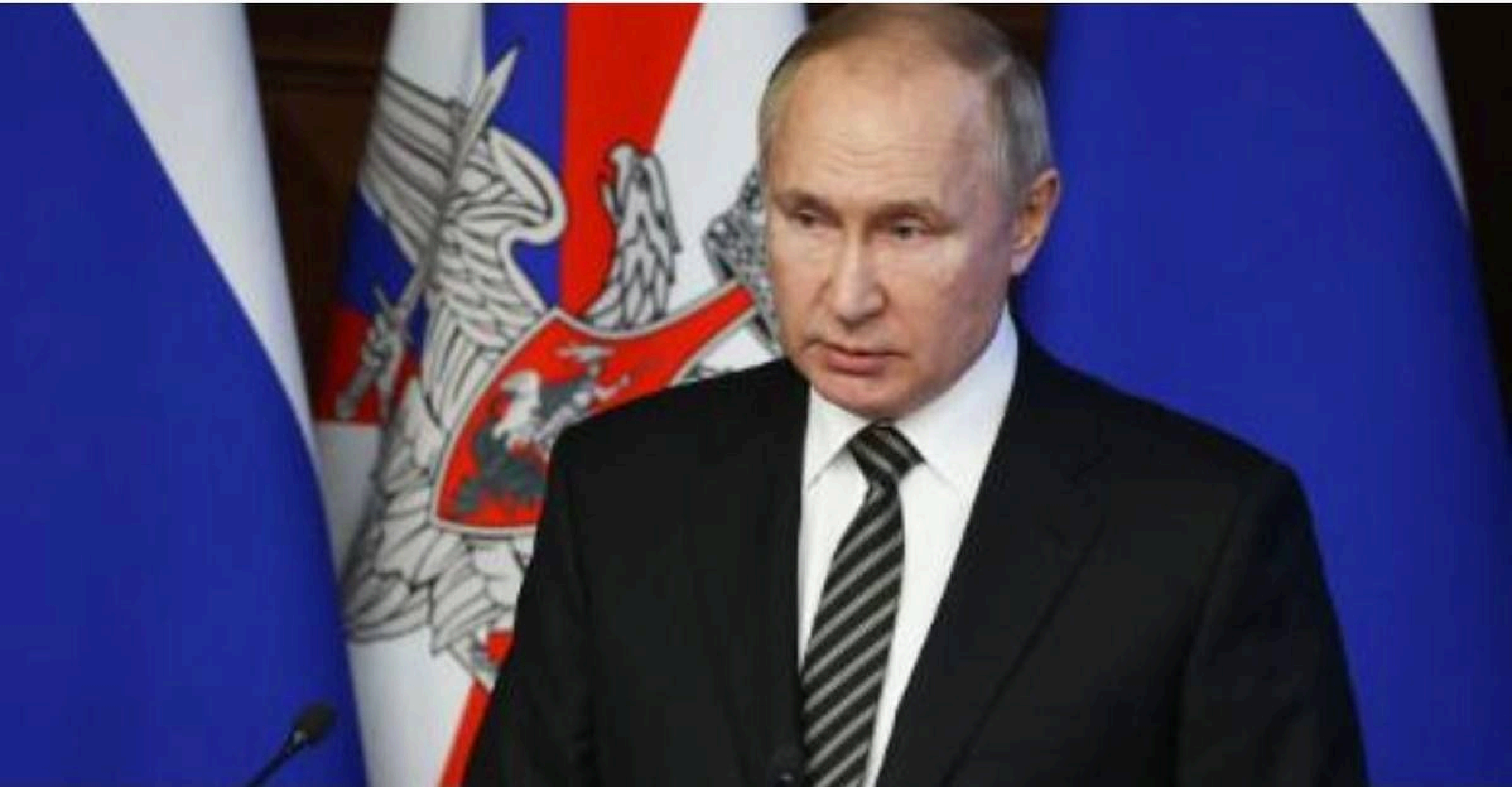

ОСТОРОЖНО !
РАБОТАЕТ СНАЙПЕР !

Сахар

А. В. МАРЧЕНКОВ
Бутик здорового питания
bob
НИЗКОУГЛЕВОДНЫЙ БАТОНЧИК
bob
НИЗКОУГЛЕВОДНЫЙ БАТОНЧИК
bob
А. В. МАРЧЕНКОВ
Бутик здорового питания
А. В. МАРЧЕНКОВ
А. В. МАРЧЕНКОВ
Бутик здорового питания
KICK YOUR ENERGY
KICK YOUR ENERGY
KICK
KICK
А. В. МАРЧЕНКОВ
Бутик здорового питания
А. В. МАРЧЕНКОВ
alpro

WHEY
20 g PROTEIN
0% SUGAR
GLUTEN FREE
VEGONE
DIET COCKTAIL
VANILA
BE FIRST
100%
FIRST WHEY
INSTANT
PISTACHIO
Ice Cream
Aspartame free
Gluten free
WHEY 100%
420
VEGAN
NO SUGAR ADDED
SOY FREE
GLUTEN FREE
LACTOSE FREE
30 SERVINGS
STRAWBERRY BANANA
PROTEIN
BOMBBAR.RU
SUPERFOODS
SuperGreens Antioxidant
Greens, Fiber & Probiotics
Antioxidant Blend
Sweet Berry
protein chocolate
SOY ISOLATE PROTEIN
VEGONE
DIET COCKTAIL
VANILA
FLAVOURED
RASPBERRY & BLACKBERRY
vitaWH
BIOLOGICAL FOOD ADD
5 in 1

БЕЗ АЛКОГОЛЯ
0%
ALCOHOL FREE
PREMIUM
БЕЗАЛКОГОЛЬНОЕ
Полусладкое
ВИНОГРАДНЫЙ НЕКТАР
Осветленный газированный
Sparkling wine alcohol-free festive drink "Semi-sweet"
alcohol free 0%
750 мл
0%
ALCOHOL FREE
PREMIUM
БЕЗАЛКОГОЛЬНОЕ
Малиновое
МАЛИНОВЫЙ НЕКТАР
Осветленный газированный
Sparkling wine alcohol-free festive drink "Raspberry"
0%
750 мл
БЕЗ АЛКОГОЛЯ
0%
ALCOHOL FREE
PREMIUM
БЕЗАЛКОГОЛЬНОЕ
Брют
ВИНОГРАДНЫЙ НЕКТАР
Осветленный газированный
Sparkling wine alcohol-free festive drink "Brut"
alcohol free 0%
750 мл
VINTENSE
0.0% ALC
ICE
Bellini
0.0% ALCOHOL
VINTENSE
ICE
0.0% ALCOHOL
éLiVO
ZERO
ZERO
DELUXE
ALCOHOL FREE · SANS ALCOOL

GERSTACKER
GLÜH-PUNSCH
Alkoholfrei
GERSTACKER
NÜRNBERG
GERSTACKER
CRANBERRY
-ORANGEN-
PUNSCH
Alkoholfrei
GERSTACKER
Weinkellerei
NÜRNBERG

Административная карта Донецкой Народной Республики

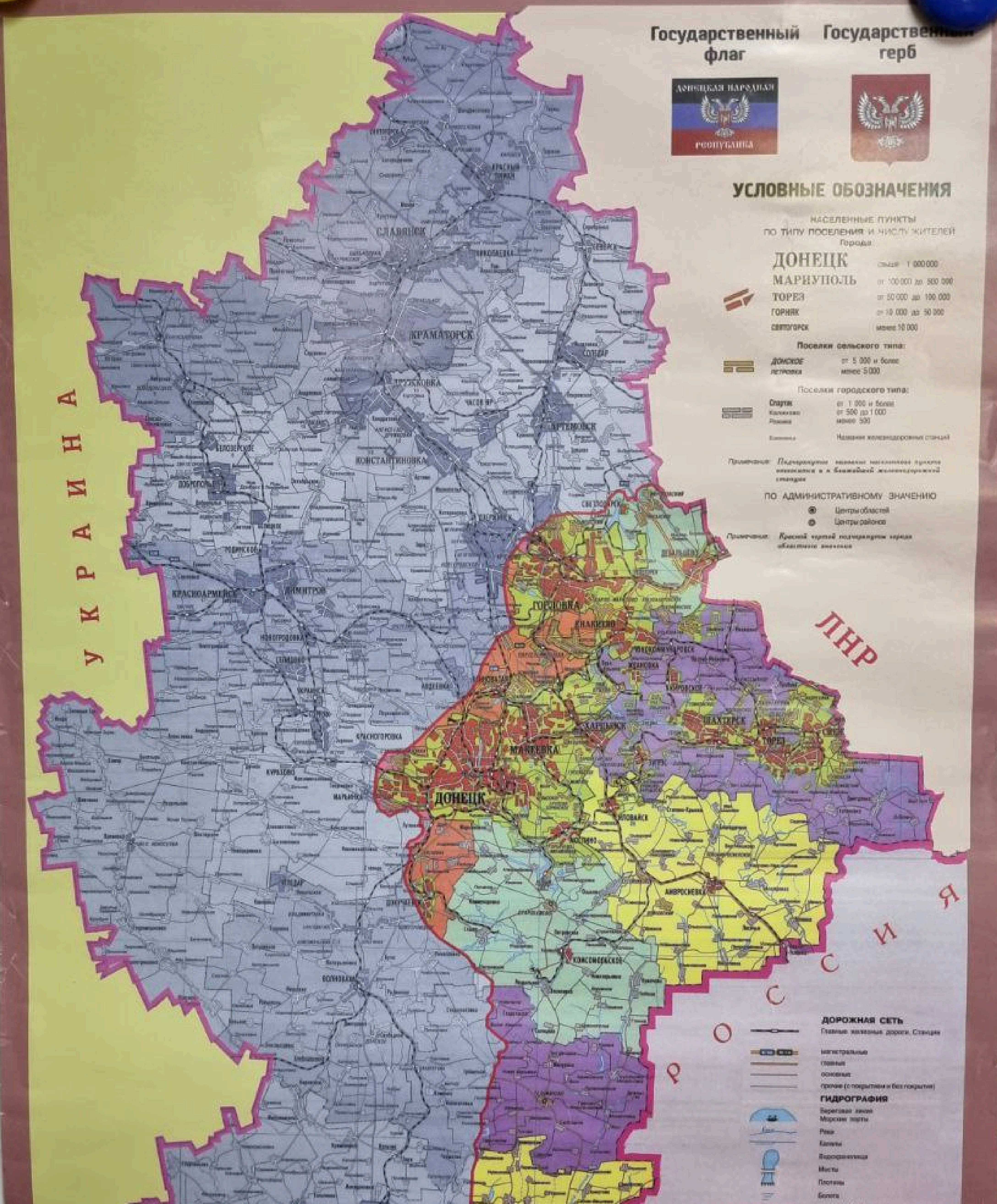

INTERCONTINENTAL

ХУИ

АВТОПРОФИ
МАГАЗИН
СТО

Sun City
МЕХА

MSN.COM

USA und Russland beraten im Januar über Ukraine-Krise

НОВОСТИ ДНЯ

"ДАТЬ РОССИИ ПО МОРДЕ"

УКРАИНСКИЕ РЕЗЕРВИСТЫ ГОТОВЯТСЯ ДАТЬ ОТПОР В СЛУЧАЕ АГРЕССИИ

euronews. РОССИЯ | В московском метро запущен тематический поезд "Шахматы", он будет курсировать по красной ветке полгода :05

I have got one or two other points. We don't favorably view a neutral Germany. The FRG says that this is not a satisfactory approach. A neutral Germany in our view is not necessarily going to be a non-militaristic Germany. It could well decide that it needed its own independent nuclear capability as opposed to depending on the deterrent of the United States. All our allies and East Europeans we have spoken to have told us that they want us to maintain a presence in Europe. I am not sure whether you favor that or not. But let me say that if our allies want us to go, we will be gone in a minute. Indeed, if they want us to leave we'll go and I can assure you that the sentiment of the American people is such that they will want us to leave immediately. The mechanism by which we have a US military presence in Europe is NATO. If you abolish NATO, there will be no more US presence.

We understand the need for assurances to the countries in the East. If we maintain a presence in a Germany that is a part of NATO, there would be no extension of NATO's jurisdiction for forces of NATO one inch to the east. At the end of the day, if it is acceptable to everyone, we could have discussions in a two plus four context that might achieve this kind of an outcome. Maybe there is a better way to deal with the external consequences of German unification. And if there is I am not aware of it. We don't have German agreement but we have mentioned it to Genscher and he said he wants to think about it. Dumas liked it and now I have mentioned it to you.

Gorbachev: Basically, I share the course of your thinking. The process is underway. We have to adjust this process. We have to adjust this new reality and not be passive in ensuring that stability in Europe is not upset. Well for us and for you regardless of the differences there is nothing terrifying in the prospect of a unified Germany. But this is simplistic. First of all, we both are interested in improving European conditions and we can't simply stand by. Now what kind of Germany are we going to face in the future? How can it be included in world structures?

Second, there are different perspectives in London, Paris, Budapest and Warsaw. Yesterday I had a talk with Jaruzelski. He knows that you are here today and Kohl and Genscher will be here tomorrow. Given that, he wants to call and talk. The German question is the key question for him. It is critical to the Poles.

Baker: That's right.

Gorbachev: [redacted] B1

(3) E2

Memcon from 2/9/90 meeting w/USSR Pres. Gorbachev & FM Shevardnadze, Moscow, USSR

United States Departm[ent of State]

Washington, D.C. 20520

#9

[redacted]

RELEASED IN PART
B1, 1.5(B), 1.5(D)

MEMORANDUM OF CONVERSATION

Date: Friday, February 9, 1990
Time: 1:00 pm - 3:00 pm
Place: Kremlin

PARTICIPANTS: Secretary Baker
President Gorbachev
Eduard Shevardnadze

Gorbachev: [redacted] B1

You know I read the papers here and in the West about what's happening in the Soviet Union. Well at least

[redacted]

DECL: OADR

UNITED STATES DEPARTMENT OF STATE
REVIEW AUTHORITY: FRANK H. PEREZ
DATE/CASE ID: 20 DEC 2002 199504567

93D187/Box 164

OFFIC
THE PR
OF UK
СЕГОДНЯ
КОТОРЫХ ВЫ НЕ ЗНАЛИ

DT

ICTV
UKRAINE
ору наш прапор і підіймався на п’едест
LG
REDMI NOTE 6 PRO
MI DUAL CAMERA

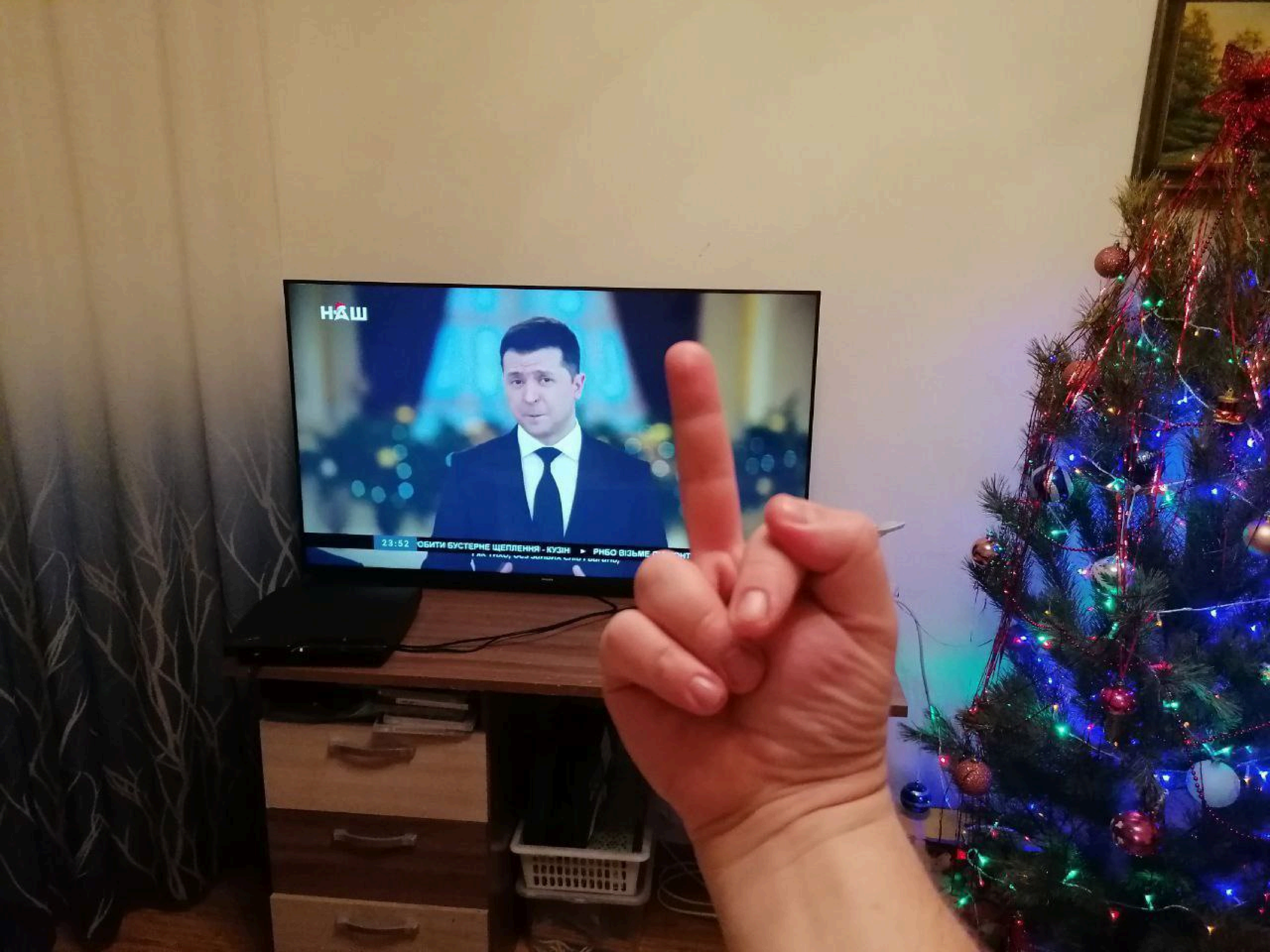
НАШ
23:52
БУСТЕРНЕ ЩЕПЛЕННЯ - КУЗІН
РНБО ВІЗЬМЕ

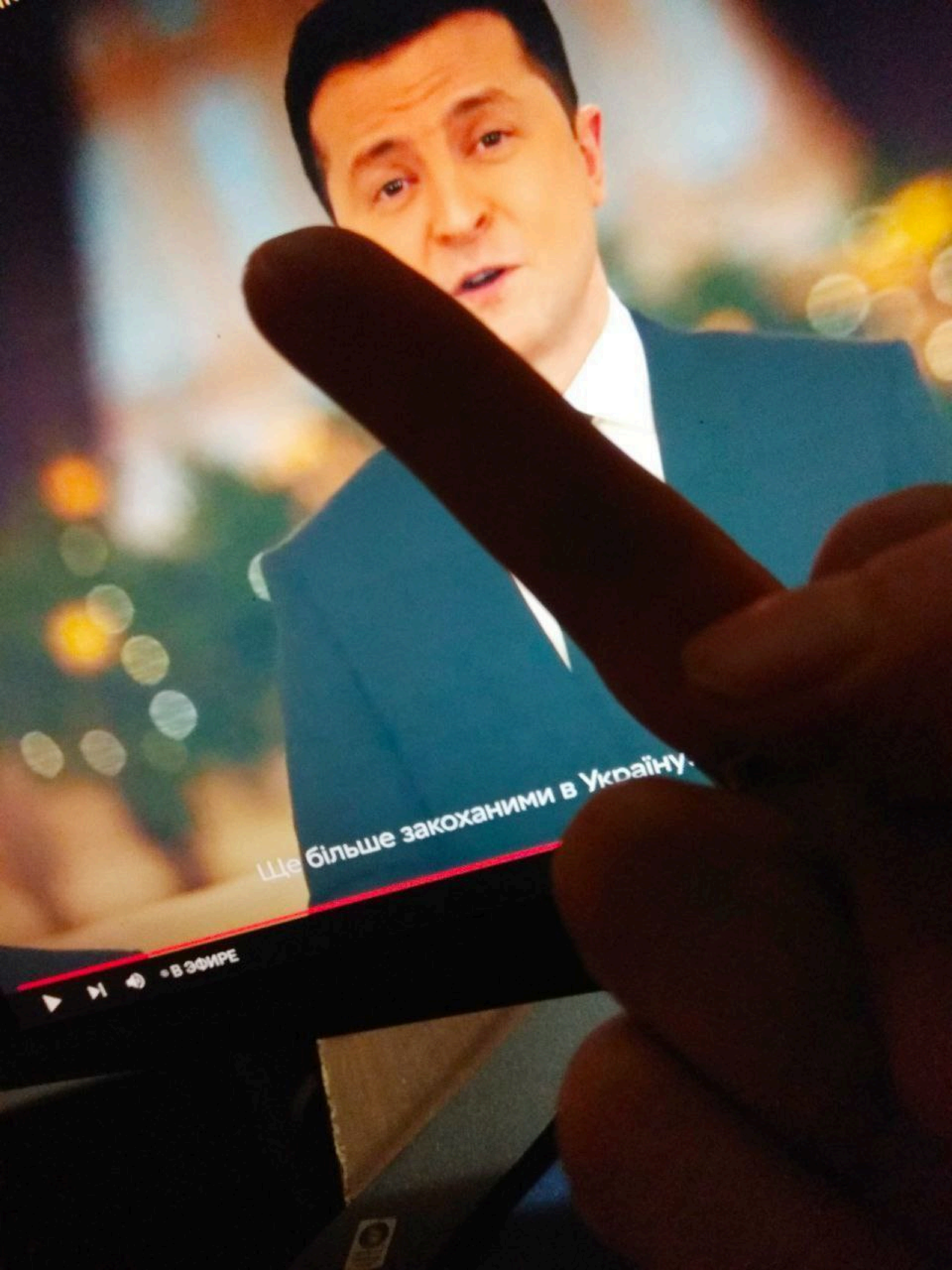
Ще більше закоханими в Україну
В ЭФИРЕ

Виталий Градинар
31 December 2021 г., 23:10 ·

С Наступающим друзья!!!
Всем нам мира и благополучия!!!

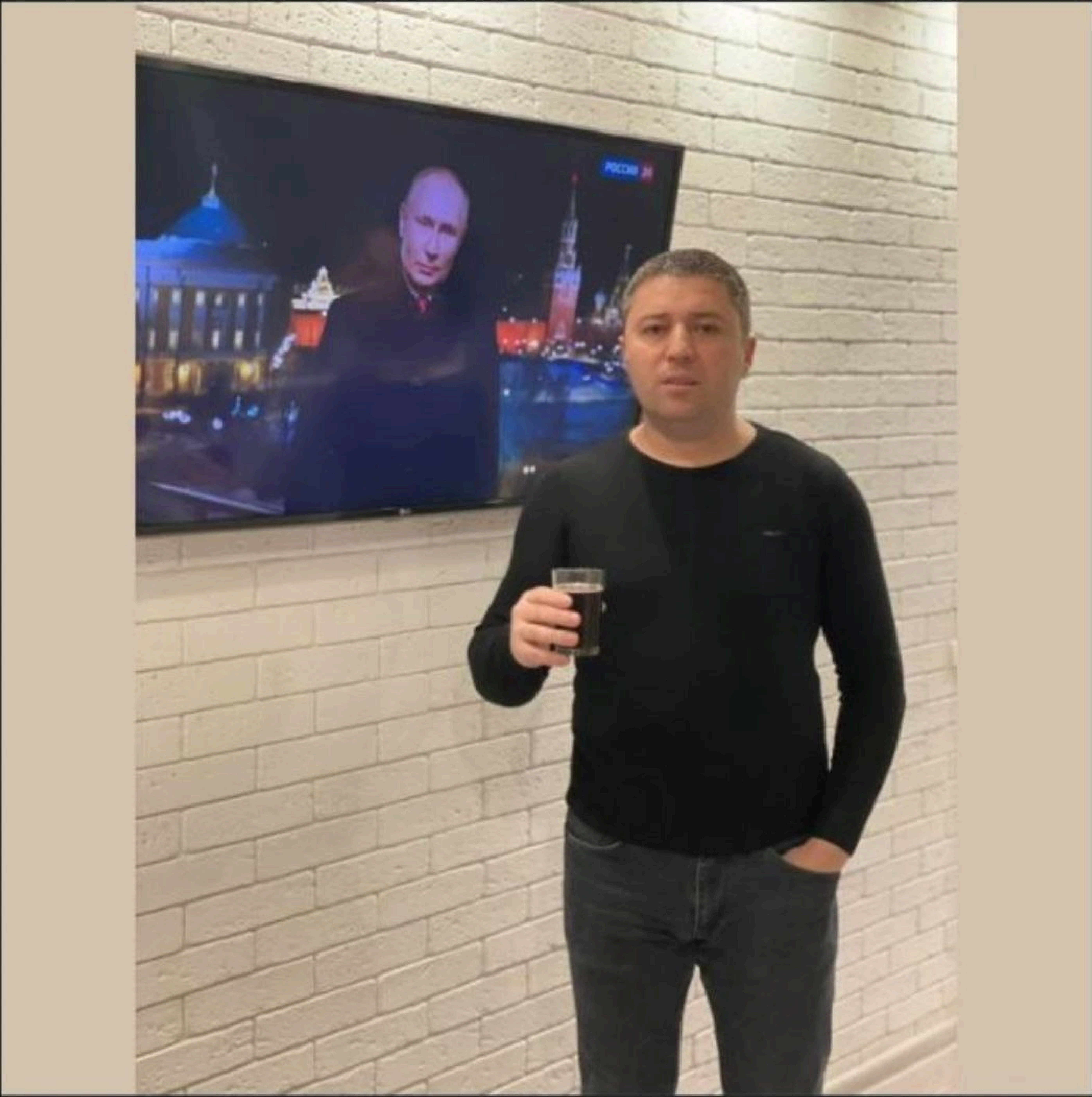

376 Комментарии: 60 Поделились: 16

Вінниця
Chmelnyzkyj
Хмельницький
Ukraine
Кременч
Kirowohrad
Кропивницький
Krywyj Rih
Кривий Ріг
Moldawien
Mykolajiw
Миколаїв
Iaşi
Chişinău
Odessa
Одеса
Cherson
Херсон
Galaţi

ДОНБАСС

О Правительстве Республики Казахстан

5 января 2022 года

В соответствии со статьей 70 Конституции Республики Казахстан ПОСТАНОВЛЯЮ:

1. Принять отставку Правительства Республики Казахстан.

2. Временно возложить исполнение обязанностей Премьер-Министра Республики Казахстан на Смаилова Алихана Асхановича.

3. Членам Правительства Республики Казахстан продолжать исполнение своих обязанностей до утверждения нового состава Правительства.

4. Настоящий Указ вводится в действие со дня подписания.

Президент

Республики Казахстан К.Токаев

Нур-Султан, Акорда, 5 января 2022 года

№ 728

Лаконд

С ЗАБОТОЙ О ДОМЕ...
Лаконд

FRIEDEN IN EUROPA
MÖGLICH?
05.01.2022
TAGESDOSIS

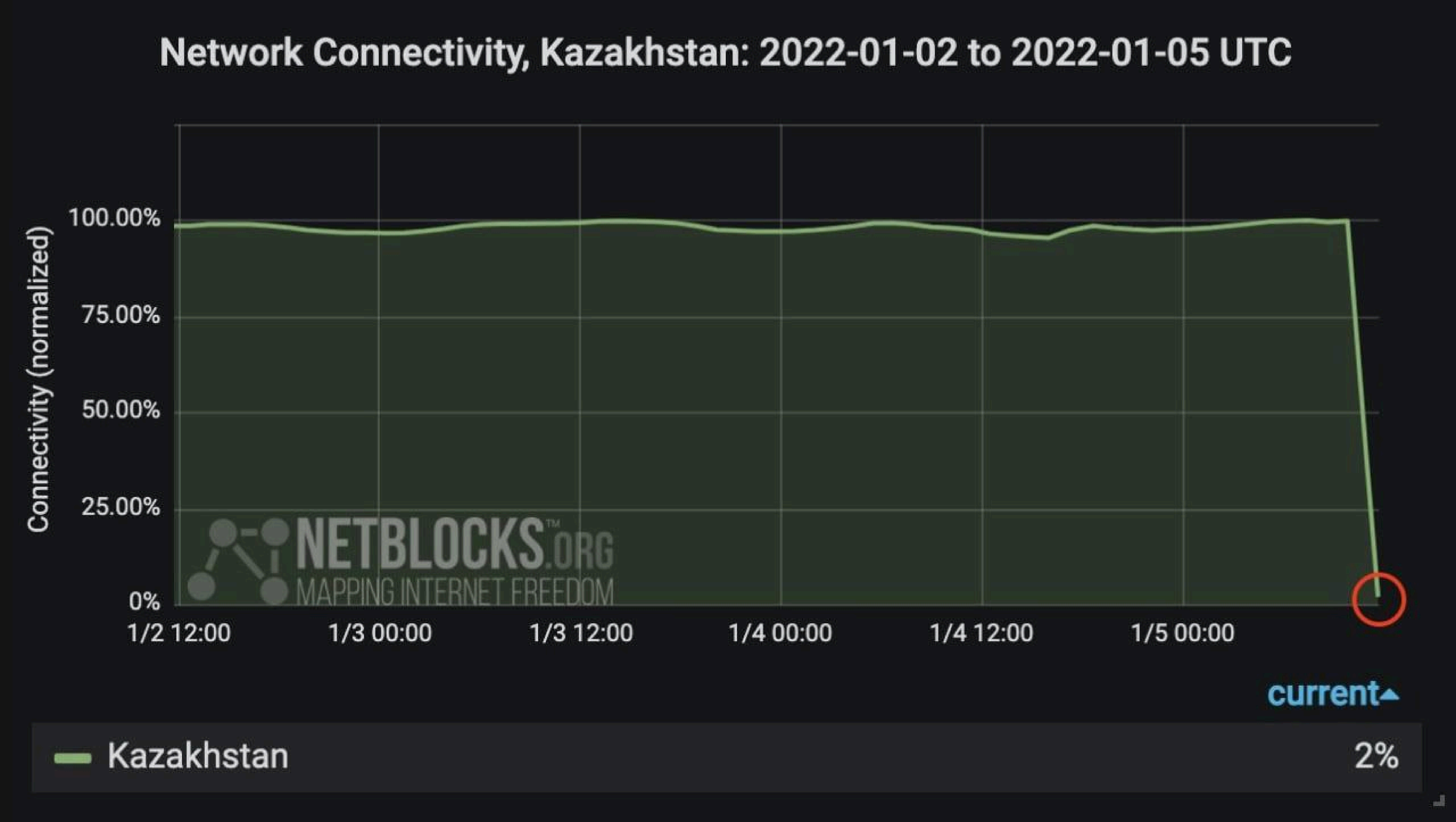
Network Connectivity, Kazakhstan: 2022-01-02 to 2022-01-05 UTC
Connectivity (normalized)
100.00%
75.00%
50.00%
25.00%
0%
1/2 12:00
1/3 00:00
1/3 12:00
1/4 00:00
1/4 12:00
1/5 00:00
NETBLOCKS.ORG
MAPPING INTERNET FREEDOM
current
Kazakhstan
2%

1

Смотритель

IC XC

2233

Qasym-Jomart Toqayev
@TokayevKZ

They were beating and killing policemen and young soldiers, putting fire at administrative buildings, looting private premises and shops, killing secular citizens, raping young women. In my basic view: no talks with the terrorists, we must kill them.

ATS-5-40
ALIKHAN SARIYEV/TENGRINEWSKZ

URA.RU

URA.RU

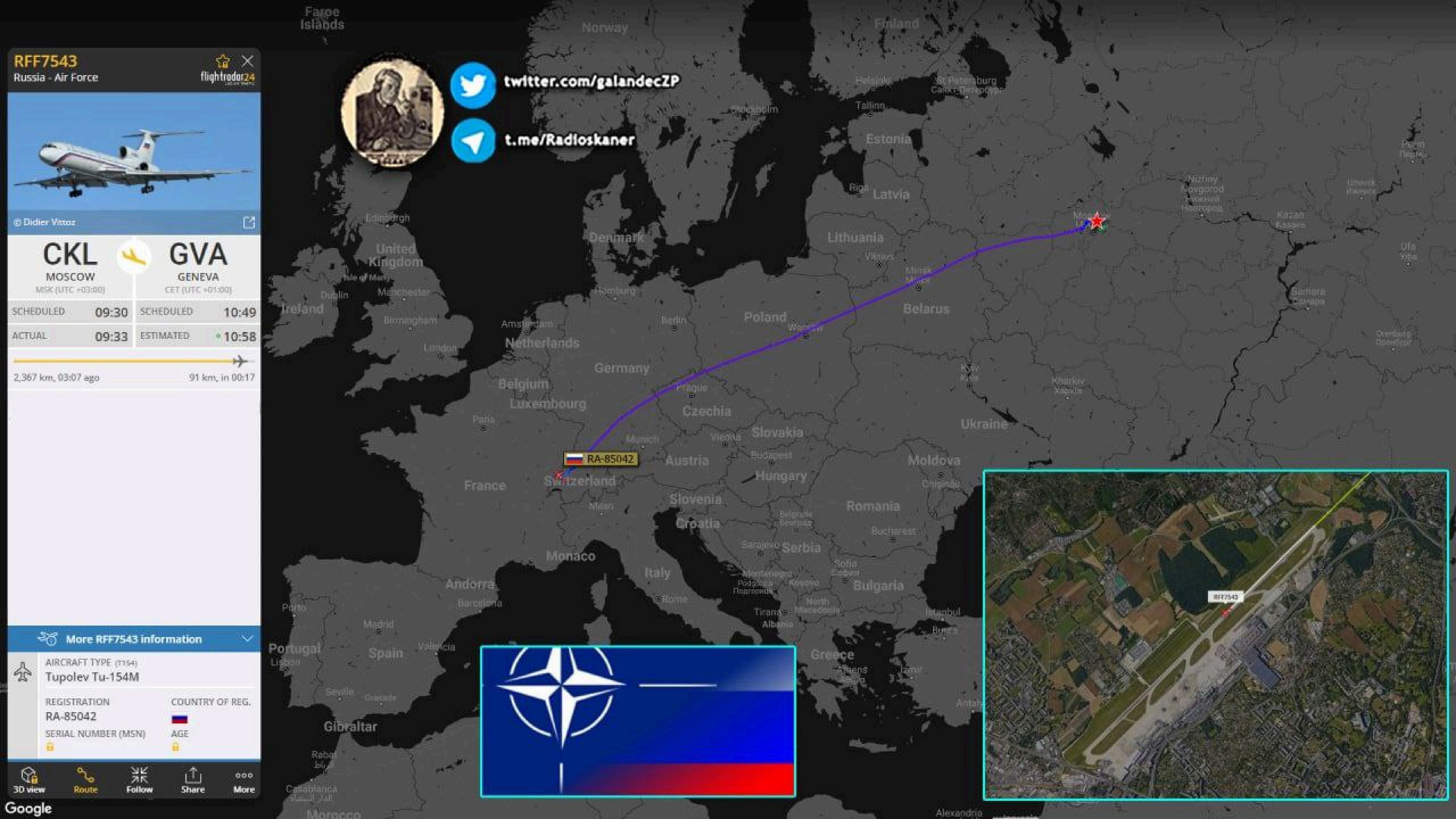
RFF7543
Russia - Air Force
flightradar24
© Didier Vittoz
CKL
MOSCOW
MSK (UTC +03:00)
GVA
GENEVA
CET (UTC +01:00)
SCHEDULED 09:30
SCHEDULED 10:49
ACTUAL 09:33
ESTIMATED 10:58
2,367 km, 03:07 ago
91 km, in 00:17
More RFF7543 information
AIRCRAFT TYPE (T154)
Tupolev Tu-154M
REGISTRATION
RA-85042
COUNTRY OF REG.
SERIAL NUMBER (MSN)
AGE
3D view
Route
Follow
Share
More
Google
twitter.com/galandecZP
t.me/Radioskaner
RA-85042
RFF7543
Faroe Islands
Norway
Finland
Estonia
Latvia
Lithuania
Denmark
United Kingdom
Ireland
Netherlands
Belgium
Luxembourg
Germany
Poland
Belarus
Czechia
Slovakia
Austria
Hungary
Switzerland
France
Ukraine
Moldova
Romania
Slovenia
Croatia
Serbia
Bulgaria
Monaco
Andorra
Italy
Spain
Portugal
Gibraltar
Greece
Morocco

ЗВЕЗДА
8896 АО 50

Николай Тищенко

2h ·

Сніжком запорошило все:
Стежинку і дорогу.
Спішить, спішить колядочка
До нашого порогу.
Несе вона в торбиночці
Про щастя світлу мрію,
Дарує нам колядочка
І віру і надію.
Лунають ніжно дзвоники
Від хати і до хати.
Спішить, спішить колядочка
Нам щастя побажати! Христос Воскресе!

ГОСУДАРСТВЕННАЯ ПОМОЩЬ СЕМЬЯМ С ДЕТЬМИ ДО 3-Х ЛЕТ

ДНР		УКРАИНА	
2019 Г.	1720 РУБ.	2019 Г.	2339 РУБ (860 ГРН)
2020 Г.	2500 РУБ.	2020 Г.	2339 РУБ (860 ГРН)
2021 Г.	5400РУБ.	2021 Г.	2339 РУБ (860 ГРН)

Foto: dpa

05.01.2022 | 14:37 Uhr

„Naive und unsichere grüne Außenpolitik“

Söder greift Baerbock wegen Nord Stream 2 an

Bayerns Ministerpräsident kritisiert die Grünen für ihre ablehnende Haltung zur Pipeline. Deutschland sei „auf sichere Gasversorgung angewiesen“.

DT

РИА НОВОСТИ

NATO

GENDARMERY
GENDARMERY
GENDARMERY
POLICE
POLICE
GENDARMERY

INTERCONTINENTAL
ОТМЯНА НА
ЗЕЛЕНИЯ
СЕРТИФИКАТ
БЪЛГАРСКА
НАЦИОНАЛНА
ТЕЛЕВИЗИЯ
BULGARIAN
NATIONAL
TELEVISION
НЕ НА
ЗЕЛЕНИЯ
СЕРТИФИКАТ

US-KONGRESS

Nord Stream 2 ein „Werkzeug des Bösen“ – USA halten im Pipeline-Streit den Druck auf Deutschland hoch

Die Ukraine-Krise verschärft den Widerstand der USA gegen Nord Stream 2. Ein radikaler Vorstoß der Republikaner scheiterte im US-Kongress nur knapp, doch eine weitere Initiative steht bevor.

Moritz Koch

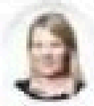
Annett Meiritz

13.01.2022 • Update: 14.01.2022 - 07:21 Uhr • 5 Kommentare • 3 x geteilt

ВСЕВИДЯЩЕЕ
ОКО
DT

World

Las Vegas B
have left th
Page 47

Ukraine's far-right warriors set for war with Russia

An ultra-nationalist force is brought in from the cold as Kiev's fears increase, writes **Anthony Loyd** in Avdiivka

Ukraine's newly decorated war hero remains troubled by an ill-chosen remark concerning the bones in the cage of his unit's pet wolf.

By rights Dmytro Kotsyubaylo, nom de guerre Da Vinci, should be basking in glory. Last month the 26-year-old captain became the first living recipient serving in the ultra-nationalist Right Sector volunteer battalion to be awarded the title Hero of Ukraine by the country's president.

Photographs of him shaking hands with President Zelensky at the ceremony in the Ukrainian parliament, where he was also decorated with the Order of the Golden Star for courage on the battlefield, marked not just a moment of personal glory for him but a political rehabilitation for a unit mired in controversy since its formation.

"The honour is a good recognition from the state, both for me and for other volunteers," Kotsyubaylo said from the headquarters of the paramilitary unit in the eastern city of Avdiivka. He was seated beneath his unit's flag: an emblem of three raging wolves' heads and a winged dagger imposed on a stark red-and-black background.

"Before me, the only volunteers awarded this way were dead."

Ukraine, the target of possible Russian attack, is preparing for an escalation in the eight-year conflict in its eastern regions and is looking to a wide array of fighters to bolster its chances — Right Sector nationalists among them.

Moscow plans 'false attack'

Russia is planning a "false flag" operation to create a pretext to invade Ukraine, the US has said (Tom Parfitt writes).

"As part of its plans, Russia is laying the groundwork to have the option of fabricating a pretext for invasion, including through sabotage activities and information operations, by accusing Ukraine of preparing an imminent attack against Russian forces in eastern Ukraine," said Jen Psaki, the White House press secretary.

The US alleges that Moscow has dispatched operatives trained in urban warfare who could use explosives to sabotage Russia's own proxy forces and give President Putin an excuse for an attack. Dmitry Peskov, the Kremlin spokesman, dismissed this as unfounded, the Tass state news agency reported.

A huge cyberattack paralysed 70 Ukrainian government websites on Thursday, with an announcement appearing on screens saying "all data has been destroyed" and claiming personal information had been leaked.

The websites of the cabinet, education, foreign, defence and emergencies ministries were among those hit by the "massive" assault, officials in Kiev said.

"Ukrainian! All your personal data was uploaded to the public network," read a message on the websites, written in Ukrainian, Russian and Polish. "All information about you has become public, be afraid and expect the worst."

Ukraine's state security service said hackers behind the attack were linked to Kremlin special services.

joke. They were sheep and cow bones."

But in the age of hybrid war, where misinformation and twisted narrative are as much part of the arsenal as tanks and munitions, no quarter is given to a bad joke. Within hours of receiving his award in Ukraine the Russian media was describing Kotsyubaylo as a right-wing brute who had spoken of feeding Russian children's bones to a wolf.

At home, as the threat of a Russian invasion looms, the Right Sector has found itself in an era of revitalised prestige, exemplified by Kotsyubaylo's public recognition as a national hero. Based behind the front line as a reserve force, Right Sector fighters are training reservists and volunteers across eastern Ukraine. "We are an integrated part of our country's defence who co-ordinate at the highest level with Ukrainian military," Kotsyubaylo said.

He took me on a tour of a training camp in the eastern town of Novohrodivka, where his unit runs three-month training courses for up to a thousand people a year. Basic soldiering and combat first aid are taught, along with specialist skills such as drone surveillance and target acquisition. School children are frequent visitors to the camp, where they are taught about the Ukrainian Insurgent Army of the Second World War, a nationalist force that fought as guerillas against both the Red Army and the Nazis, and in whose ranks Kotsyubaylo's grandfather served.

"It is important that our children learn the real version of our nationalist fighters, rather than hear them described as 'fascists' by Russia," he said.

Yet Ukraine's volunteer formations have a chequered recent history. They played a key role in the early stages of the Ukrainian conflict, when they stepped in to fill the gaps fighting Russian-backed separatists in the east as the regular Ukrainian army crumbled.

Kotsyubaylo was among them from the start. An art student from Halych, in

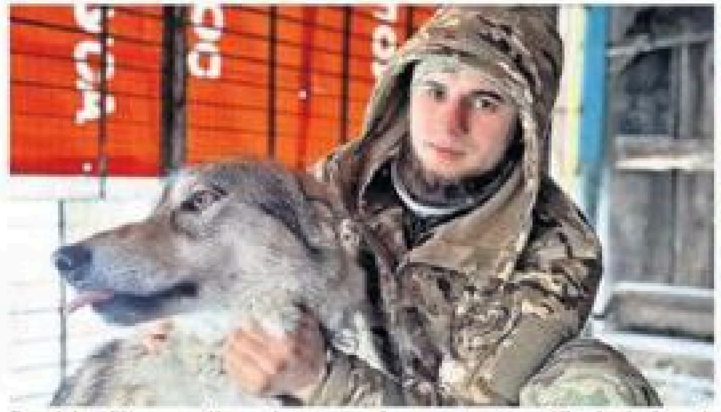

Russia's military continues to carry out manoeuvres on Ukraine's doorstep and, right, in the Arctic region of Shukozero. Dmytro Kotsyubaylo, left, head of a volunteer unit, warns they will return home "in coffins"

КАССА

ПГ
5

2
3
ДОНБАСС СЕГОДНЯ

ДОНБАСС

DT

OVERPACK

2 shares

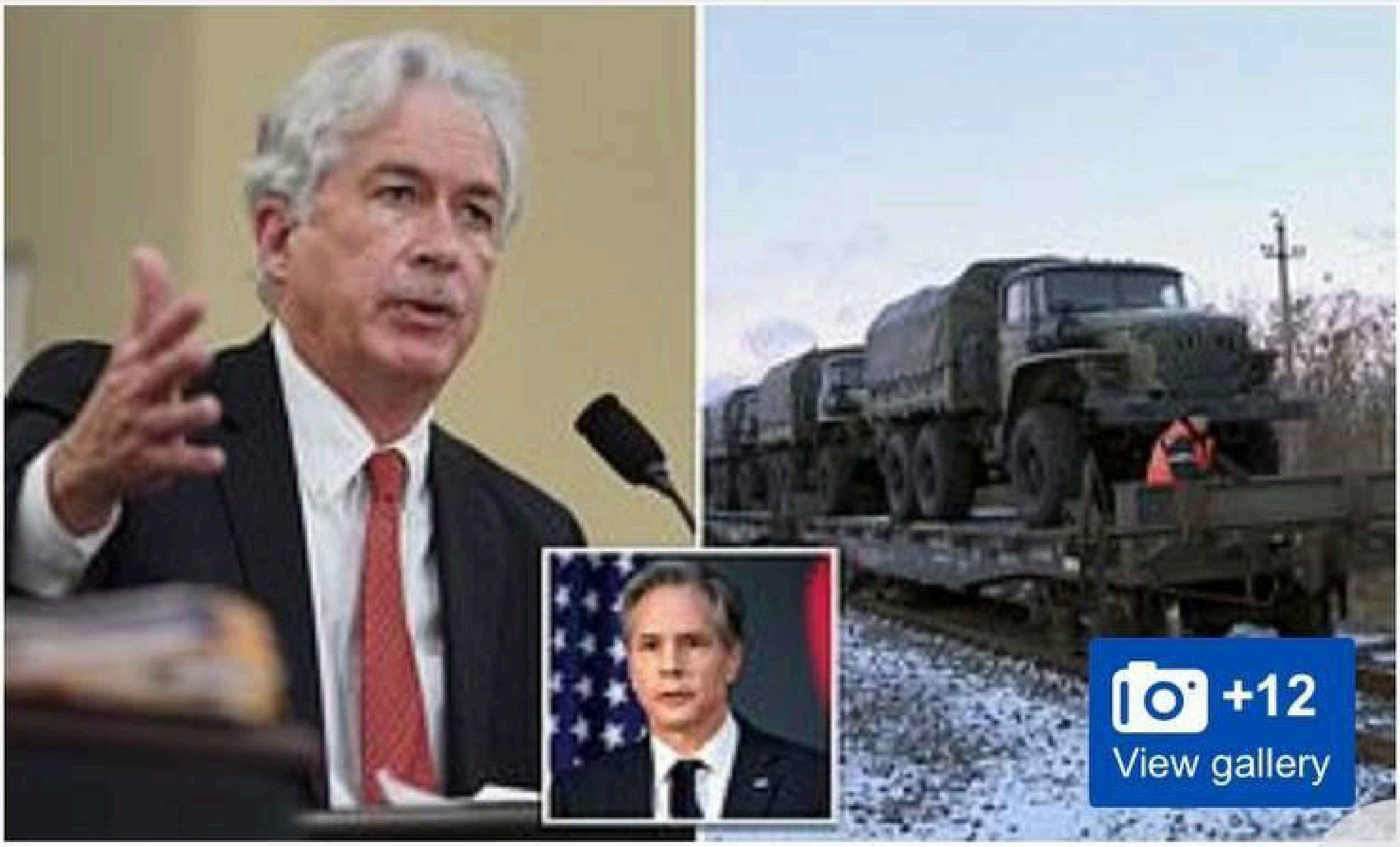

2 shares

26 comments

- **CIA chief William Burns visited Berlin and Kiev, it emerged on Friday**
- **He slipped in just ahead of Secretary of State Antony Blinken's trip this week**
- **Biden has turned to Burns, a former ambassador to Moscow, for some of his most sensitive international missions**
- **It comes amid concern that European nations may be too soft on Moscow**
- **New satellite photographs show the extent of Russia's military buildup**

We Deliver The World
NATIONAL
www.nationalairlines.aero

DROHENDER KRIEG IN DER UKRAINE!

Auswärtiges Amt bereitet Evakuierung vor

Ukrainische Soldaten bewachen einen Checkpoint an der Grenze zu den besetzen Gebieten in der Ost-Ukraine

Foto: Andriy Dubchak/AP

Von: **PAUL RONZHEIMER**

22.01.2022 - 17:15 Uhr

ФГБУ «НИЦЭМ им. Н.Ф. Гамалеи» Минздрава России
(филиал «Медгамал» ФГБУ «НИЦЭМ им. Н.Ф. Гамалеи» Минздрава России)
МЕДГАМАЛ
Гам-КОВИД-Вак-М
Комбинированная векторная вакцина для профилактики коронавирусной инфекции, вызываемой вирусом SARS-CoV-2
Вакцина для профилактики COVID-19
раствор для внутримышечного введения
1 флакон - 1 доза - 0,5 мл
10 флаконов - 10 доз
компонент II
Стерильно
ФГБУ «НИЦЭМ им. Н.Ф. Гамалеи» Минздрава России
(филиал «Медгамал» ФГБУ «НИЦЭМ им. Н.Ф. Гамалеи» Минздрава России)
МЕДГАМАЛ
Гам-КОВИД-Вак-М
Комбинированная векторная вакцина для профилактики коронавирусной инфекции, вызываемой вирусом SARS-CoV-2
Вакцина для профилактики COVID-19
раствор для внутримышечного введения
1 флакон - 1 доза - 0,5 мл
10 флаконов - 10 доз
компонент I
Стерильно
-26.7°

Зовнішня розвідка відіграє важливу роль у протидії загрозам – Президент України

24 січня 2022 року - 12:11

Українська розвідка завжди відігравала важливу роль у протидії зовнішнім загрозам. Настав час не лише ефективно стримувати, а й почати наступальні дії щодо відстоювання національних інтересів України. На цьому наголосив Президент Володимир Зеленський під час зустрічі зі службовцями СЗР з нагоди Дня зовнішньої розвідки

LIVESTREAM

RHEIN-MAIN GEDANKEN

20:IV zwanzig4.media

OWE SCHATTAUER, FRANKY MÜLLER & BEWEG WAS!

IM GESPRÄCH MIT: **SERGEY FILBERT & REMO KIRSCH**

25.01.2022 - 20:04 UHR

‘This is our home’: the ordinary Ukrainians taking up arms

As Putin’s troops mass less than 60 miles from the capital, some citizens are taking matters into their own hands

Mariana Zhaglo, a marketing researcher and mother of three, at home in Kiev

ANTHONY LOYD FOR THE TIMES

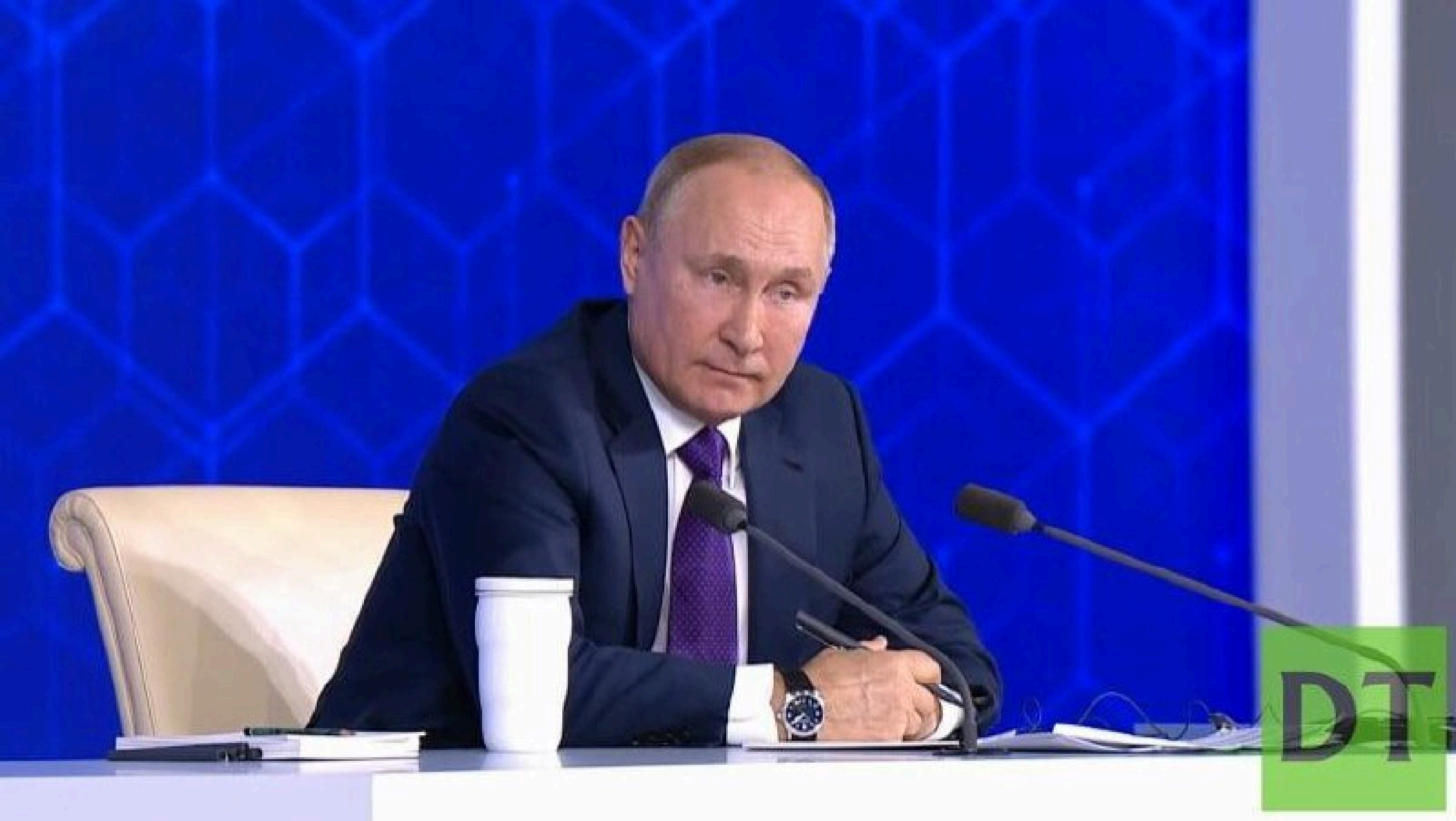

EXCLUSIVE

ALL OUT WAR Ukraine's Neo-Nazi militia preparing to 'fight to the death' in Russia war with guerrilla forces & 'Mad Max' tanks

Anthony Blair

15:00, 26 Jan 2022 | **Updated:** 15:01, 26 Jan 2022

Russian Force Posture Around Ukraine in Battalion Tactical Groups (BTGs) as of January 25, 2022

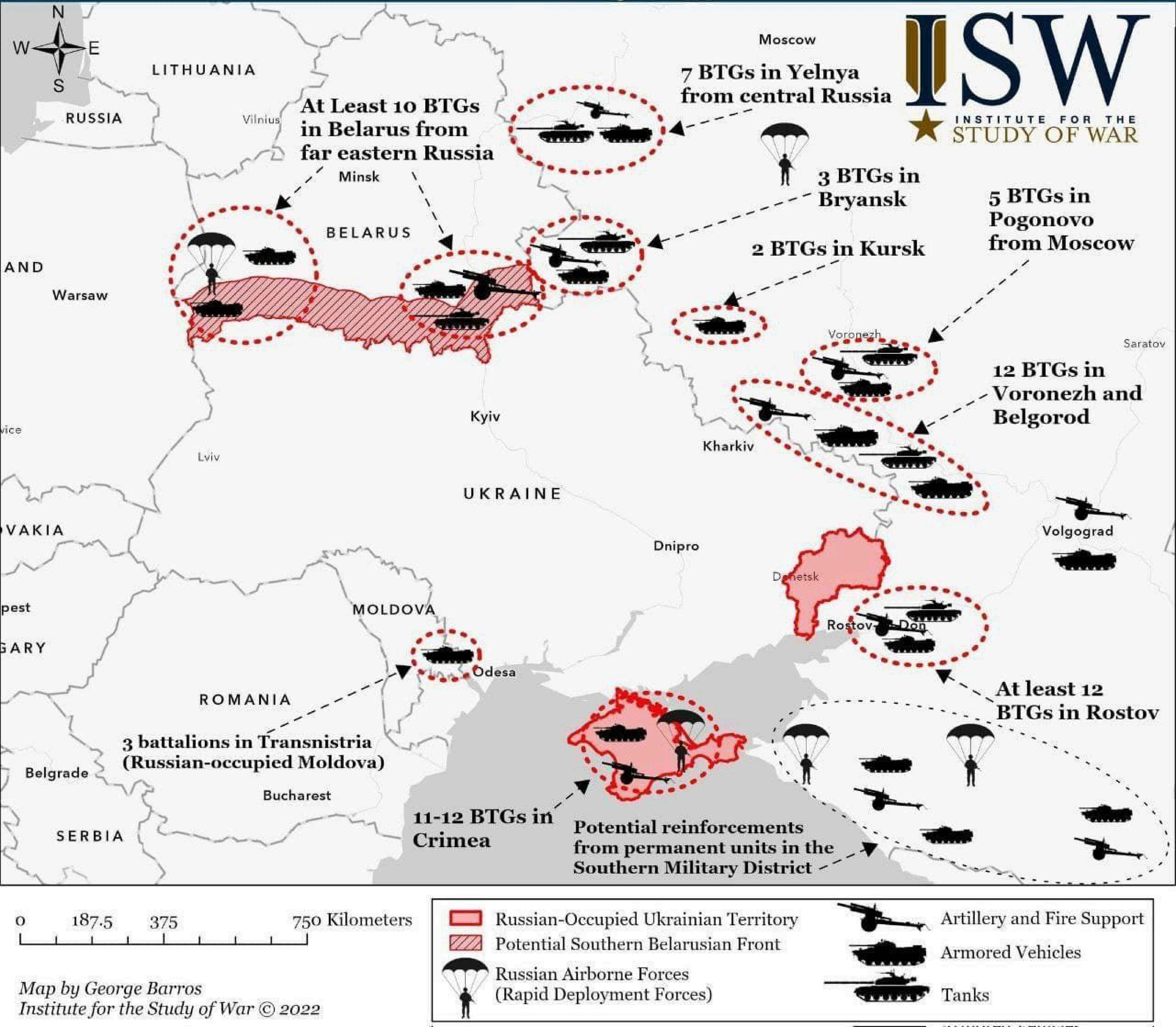

Map by George Barros
Institute for the Study of War © 2022

РОССИЙСКАЯ ФЕДЕРАЦИЯ
ПАСПОРТ
ДОНЕЦКАЯ НАРОДНАЯ РЕСПУБЛИКА
ПАСПОРТ
М. П.

Володимир Зеленський
@ZelenskyyUa

Мав довгу телефонну розмову з @POTUS. Обговорили поточні дипломатичні зусилля з деескалації та узгодили спільні дії на майбутнє. Подякував Президентові @JoeBiden за військову допомогу, що триває. Обговорили також можливості щодо фінансової підтримки України.

Перевести твит

10:56 PM · 27 янв. 2022 г. · Twitter Web App

PRESSEARTIKEL | 24 Januar 2022 | Vertretung in Deutschland

Ukraine: Kommissionspräsidentin von der Leyen kündigt finanzielles Soforthilfepaket über 1,2 Milliarden Euro an

Kommissionspräsidentin Ursula von der Leyen hat heute (Montag) ein neues makrofinanzielles Soforthilfepaket in Höhe von 1,2 Mrd. Euro für die Ukraine angekündigt, um den Finanzbedarf des Landes infolge des Konflikts mit Russland zu decken. „Auch unter diesen schwierigen Umständen wird die EU

ТАСС

17 ФЕВ, 11:47 Обновлено 12:20

Путин: Россию пытаются заставить платить за геополитический проект Запада на Украине

Так президент объяснил нападки на "Северный поток - 2"

© Михаил Климентьев/ТАСС

European NATO source: De-escalation with Russia is possible 'tomorrow'

By Sarantis Michalopoulos | EURACTIV.com

27 янв. 2022 г. (updated: 9:50)

"Believe me, the Americans really want an immediate de-escalation with Russia," the source said, adding that NATO knows that the direct threat is Russia but is also aware that the danger in the "wider picture" is China, which is now comfortably observing "two powerful elephants wrestling". [EPA-EFE/MIKHAEL METZEL / SPUTNIK / KREMLIN]

The Americans "really want" an immediate de-escalation with Russia, but dialogue is not possible with thousands of Russian troops at the Ukrainian border, a senior NATO source representing an EU member state in Brussels told EURACTIV.

EURACTIV Members

APCO Worldwide
Coppieters Foundation
EIPA - European Institute of Public Administration
FleishmanHillard
Hill & Knowlton Strategies
PES - Party of European Socialists
Solidaridad

Popular articles

1. Contribute to EURACTIV
2. Germany takes firm pro-gas stance in green taxonomy feedback to EU
3. MEPs adopt Digital Services Act with significant last-minute changes
4. Why Putin wants escalation with the West
5. EU green finance advisors slam Brussels over nuclear, fossil gas
6. Big tech's approach to COVID-19 disinformation is flawed, campaign group says

ДОНБАСС СЕГОДНЯ
НОВОСТИ, КОТОРЫХ ВЫ НЕ ЗНАЛИ

AKTUELLES AUS RUSSLAND

INTERNATIONAL CENTRE FOR STRATEGIC INTELLIGENCE

CODE RED

LOCATION:

Ukraine

ICSI Assessment as of Friday, 14 January 2022

CODE BLACK	Crisis, Disaster or major conflict active or imminent. Risk to life considered to be VERY HIGH. Travel to this location is strongly advised against.
CODE RED	A crisis or major conflict is extremely likely and travel to the location is advised against. Risk to life considered to be MEDIUM to HIGH.
CODE AMBER	Tensions or indicators of a crisis are present and only essential travel to the location is advised. Risk to life at this time considered LOW to MEDIUM.
CODE YELLOW	Due to regional or internal factors, there are tensions or risks related to travel to this location. Risk to life is considered LOW.
CODE GREEN	No concerns present regarding location – no travel advisory is given.

MAKING NEWS
BREAKING NEWS ON CNN
LIVE
CNN
9.30 AM AEST

Gastbeitrag von Gabor Steingart

„So mag der Kreml Deutschland am liebsten“: Scholz-Ampel wird zum Gespött der Welt

Heute, 31.01.2022 | 08:57

The Pioneer

Bundeskanzler Olaf Scholz und die Ampel: Gespött der Welt.

Нравится: 11 856

spb_one Как убрали снег жители 😄 Угадайте город по фото 👉 @spb_one

KIEV'S YOUNG GUNS Kids in Ukraine prepare to defend their country from Russia invading

Russland
Klargestellt
Russland baut den leistung…
Rückstand wird wettgemacht

DT

ЕДИНАЯ
РОССИЯ
DT

20
ГОРЛОВКА
167 AC
DT

BREAKING
NEWS
EILMELDUNG
E10-BENZIN SO TEUER WIE NOCH NIE
Liter 1,712 Euro und übertraf damit
welt
09:04
BTC/USD -0,93%

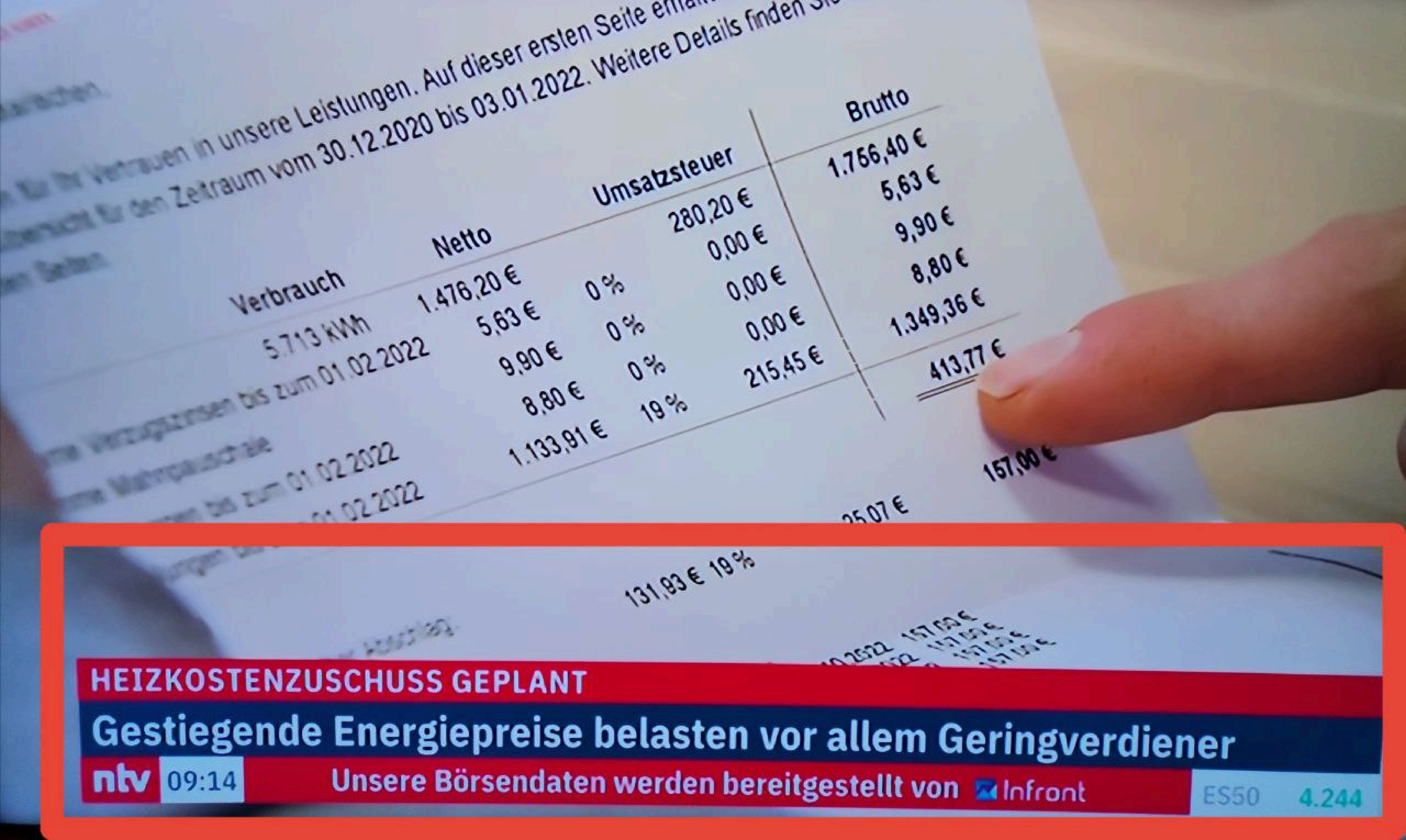
für Ihr Vertrauen in unsere Leistungen. Auf dieser ersten Seite erhal
Übersicht für den Zeitraum vom 30.12.2020 bis 03.01.2022. Weitere Details finden Si
Verbrauch
Netto
Umsatzsteuer
Brutto
5.713 kWh
1.476,20 €
280,20 €
1.756,40 €
5,63 €
0 %
0,00 €
5,63 €
Verzugszinsen bis zum 01.02.2022
9,90 €
0 %
0,00 €
9,90 €
Mahnpauschale
8,80 €
0 %
0,00 €
8,80 €
bis zum 01.02.2022
1.133,91 €
19 %
215,45 €
1.349,36 €
01.02.2022
413,77 €
157,00 €
25,07 €
131,93 € 19 %
HEIZKOSTENZUSCHUSS GEPLANT
Gestiegende Energiepreise belasten vor allem Geringverdiener
ntv
09:14
Unsere Börsendaten werden bereitgestellt von Infront
ES50
4.244

Георгий Львович
МУРАДОВ

zdf heute

Verfasser

ZDF heute

Russland reagiert auf das Sendeverbot des Fernsehkanals RT DE in Deutschland und verbietet seinerseits die Ausstrahlung des Auslandssenders Deutsche Welle. Das Korrespondentenbüro in Moskau wird geschlossen, alle Mitarbeiter verlieren ihre Akkreditierungen.

Tagesschau

Ukraine-Krise: Scholz will "in Kürze" zu Putin reisen

YouTube
DT

Alexandr Ermolitsky
www.aermolitsky.com

МЧС ДНР
ДОНБАСС СЕГОДНЯ

PARTEIIMAGES

Wo stehen die Parteien Ihrer Meinung nach im Russland-Ukraine-Konflikt?

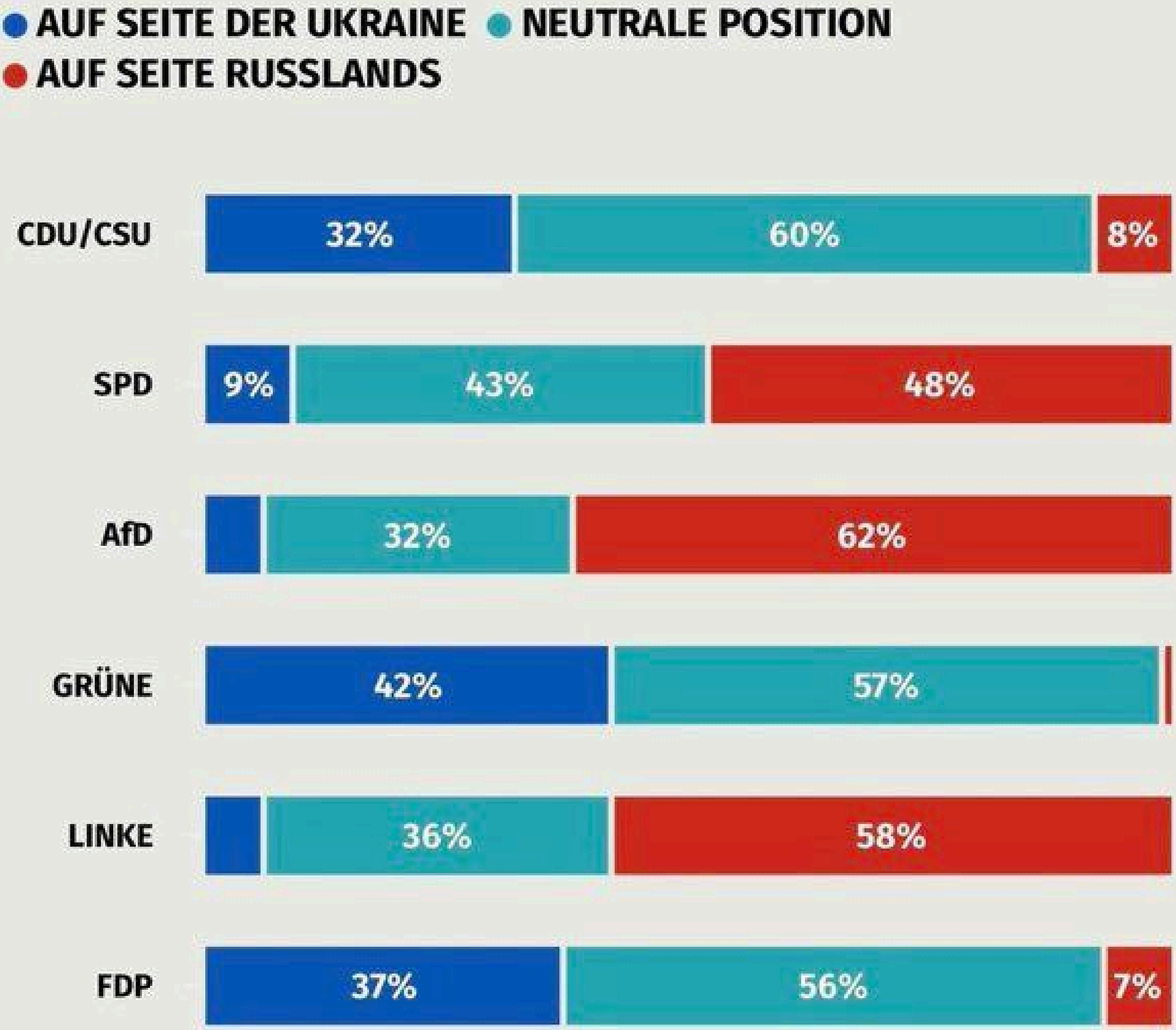

ntv Nachrichten
21 Std. •

Der Ex-Boxweltmeister wird Reservist.

N-TV.DE

▶️ **Wladimir Klitschko tritt in ukrainische Armee ein**

updated 36 minutes ago

LATEST

Business

Live: Russia Invades Ukraine

24m ago

Housing

Why We Don't Know How the Pandemic Affected U.S. Homelessness

27m ago

Business

Activist Investor Macellum Capital Seeks Control of Kohl's Board

updated 2h ago

Markets

Macquarie Seeks to Raise $7 Billion for Americas Infrastructure

Housing

U.S. Housing Costs Surge, With No End In Sight

Follow the Kids to See Where the U.S. Housing Boom Still Has Legs

More Homes Than Ever Are Selling for $50 Million. What's Inside?

ATLASSIAN

Connect strategy to team-level innovation

Learn more ›

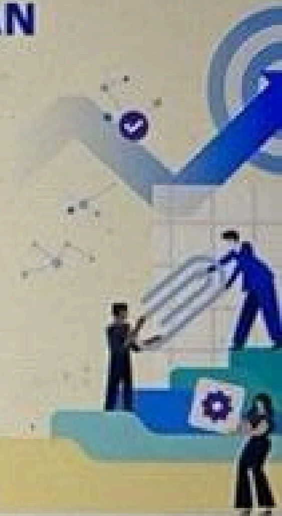

Bloomberg Opinion

Michael R. Bloomberg

Facebook's Cataclysm Was a Win f Capitalism

Mark Whitehouse

The Fed's Fight Against Inflation Lo Harder Now

Brooke Sutherland

Supply Woes Deepen the Risk of

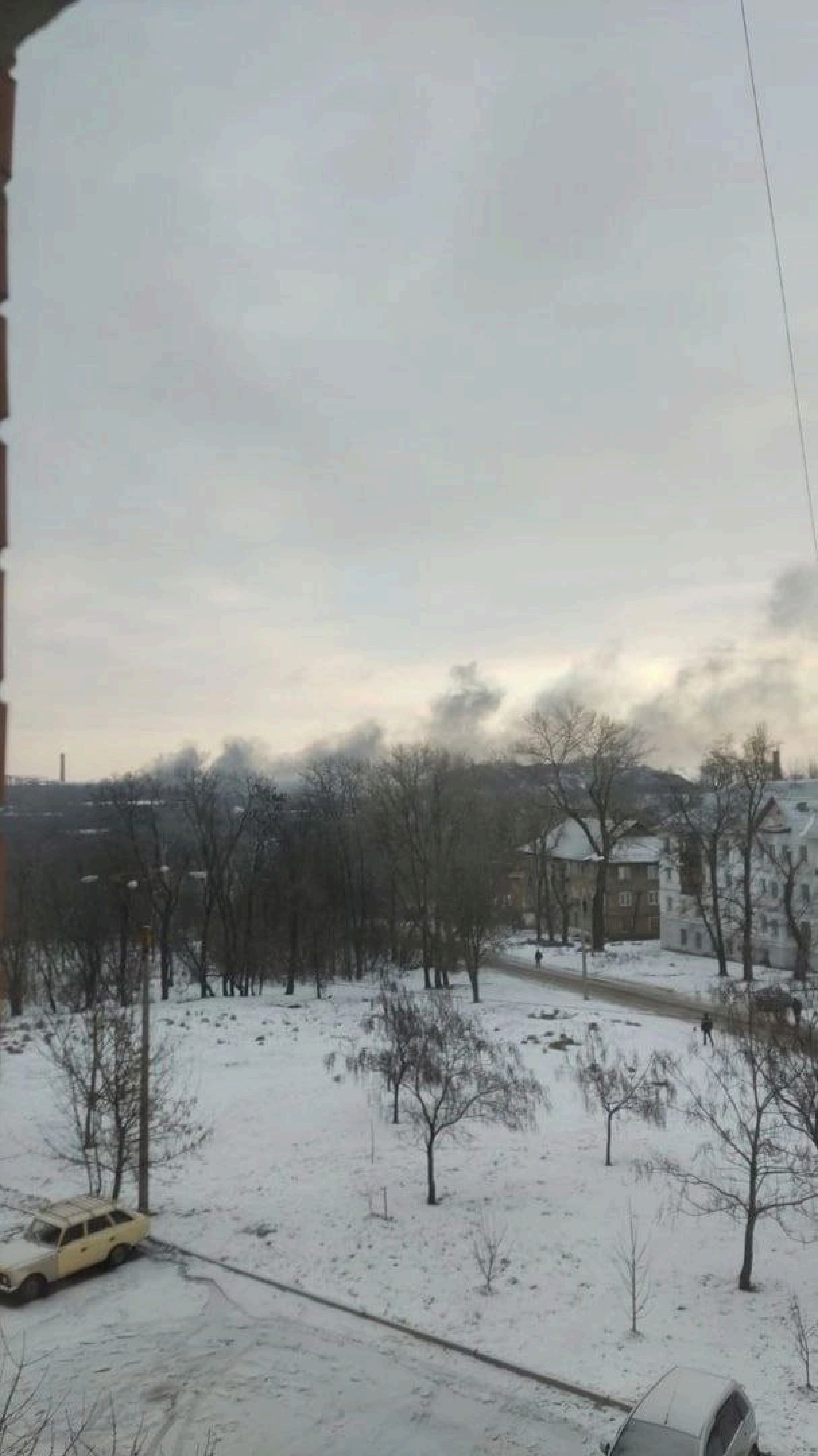

VINTAGE

The specialist forces are believed to be helping train Ukrainian special forces in counter-insurgency tactics, sniping and sabotage (Getty)

EXCLUSIVE: Over 100 British elite troops sent to Ukraine amid fears of imminent Russian invasion

Prime Minister Boris Johnson and French President Emmanuel Macron today agreed countries on Nato's eastern flank should be "fully defended against malicious Russian activity"

Quelle: BILD 02.02.2022

BEI RUSSEN-ANGRIFF

Darum zieht Klitschko in den Krieg

Er ist als Box-Schwergewichtsweltmeister weltweit bekannt, könnte überall leben. Dennoch hat sich Wladimir Klitschko heute freiwillig als Reservist für das ukrainische Militär gemeldet. Er will sein Land gegen Wladimir Putin verteidigen.

News > World News

BRING IT ON, PUTIN! Gran, 59, trains with Ukraine's home guard as everyday people take up arms to defend borders from Russia

BREAKING DEFENSE

To placate Russia, Israel told Baltics states it would block weapon transfers to Ukraine: Sources

By Arie Egozi on February 03, 2022 at 9:03 AM

The Spike ER could benefit Ukrainian forces. (Rafael)

AFP

PRESS
PRESS

ЛУГАНСКАЯ
НАРОДНАЯ
РЕСПУБЛИКА
DT

CNN politics

Biden's national security adviser urges Americans to leave Ukraine within 48 hours due to Russian threat

By Natasha Bertrand and Kylie Atwood, CNN

Updated 1922 GMT (0322 HKT) February 11, 2022

Gunshots rang out as CNN gets first look at standoff in East Ukraine 02:29

(CNN) — US national security adviser Jake Sullivan warned Americans in Ukraine on Friday to leave within one to two days, spelling out what a Russian attack on the country could look like -- and that civilians could die.

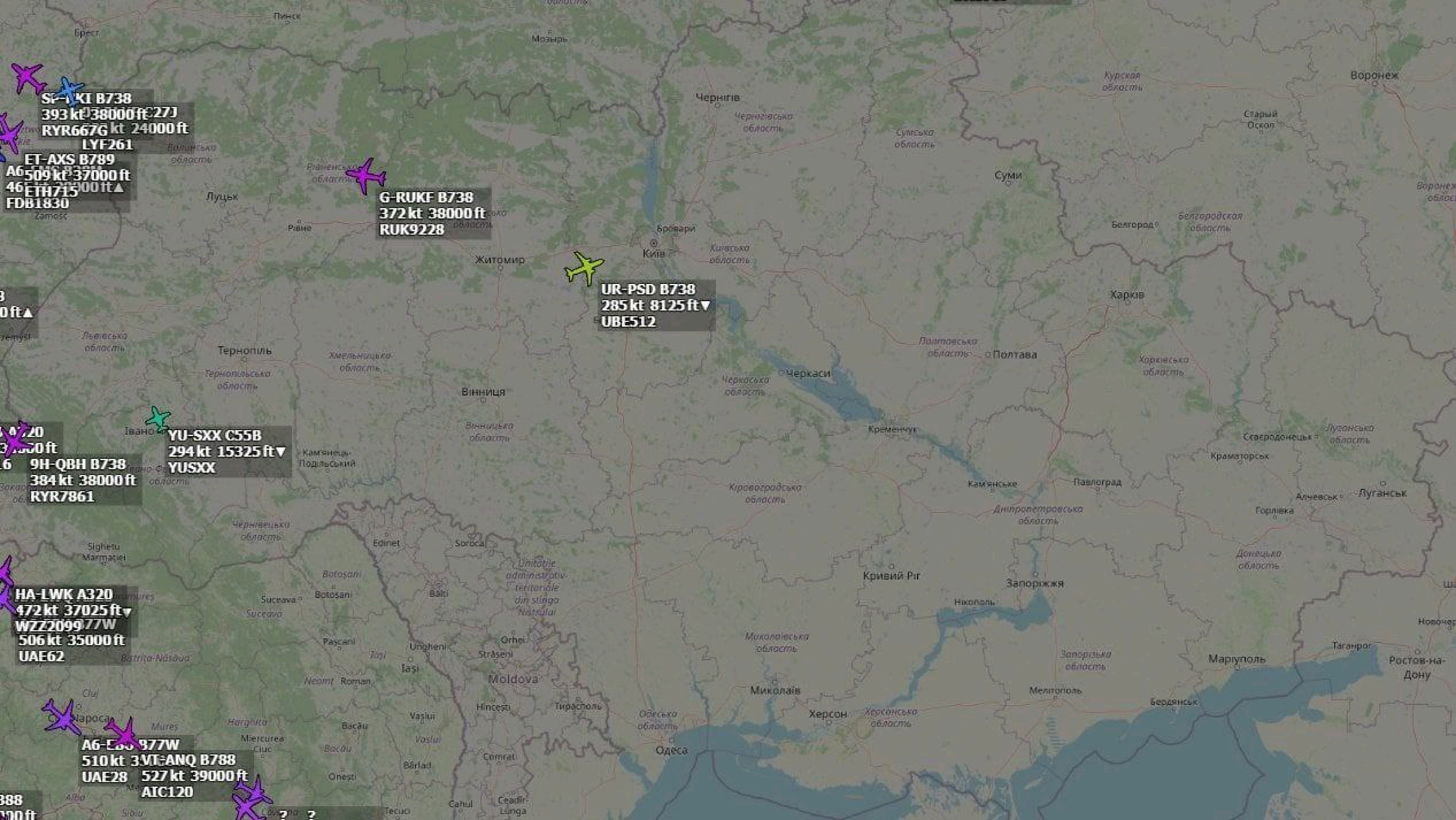

ET-AXS B789
509 kt 37000 ft
ETH715
FDB1830
LYF261
G-RUKF B738
372 kt 38000 ft
RUK9228
UR-PSD B738
285 kt 8125 ft▼
UBE512
YU-SXX C55B
294 kt 15325 ft▼
YUSXX
9H-QBH B738
384 kt 38000 ft
RYR7861
HA-LWK A320
472 kt 37025 ft▼
WZZ2099
506 kt 35000 ft
UAE62
UAE28
VT-ANQ B788
527 kt 39000 ft
AIC120
Пинск
Брест
Мозырь
Чернігів
Чернігівська область
Сумська область
Курская область
Воронеж
Старый Оскол
Суми
Волинська область
Рівненська область
Луцьк
Рівне
Бровари
Київ
Київська область
Житомир
Белгород
Белгородская область
Харків
Львівська область
Тернопіль
Тернопільська область
Хмельницька область
Полтавська область
Полтава
Черкаси
Черкаська область
Харківська область
Вінниця
Вінницька область
Кременчук
Луганська область
Сєвєродонецьк
Краматорськ
Кам'янець-Подільський
Кам'янське
Павлоград
Алчевськ
Луганськ
Кіровоградська область
Дніпропетровська область
Горлівка
Чернівецька область
Sighetu Marmației
Edineț
Soroca
Донецька область
Кривий Ріг
Запоріжжя
Botoșani
Suceava
Bălți
Нікополь
Миколаївська область
Запорізька область
Таганрог
Маріуполь
Ростов-на-Дону
Iași
Orhei
Strășeni
Moldova
Hîncești
Тирасполь
Миколаїв
Херсон
Херсонська область
Мелітополь
Бердянськ
Одеська область
Одеса
Cluj-Napoca
Bacău
Vaslui
Comrat
Cahul

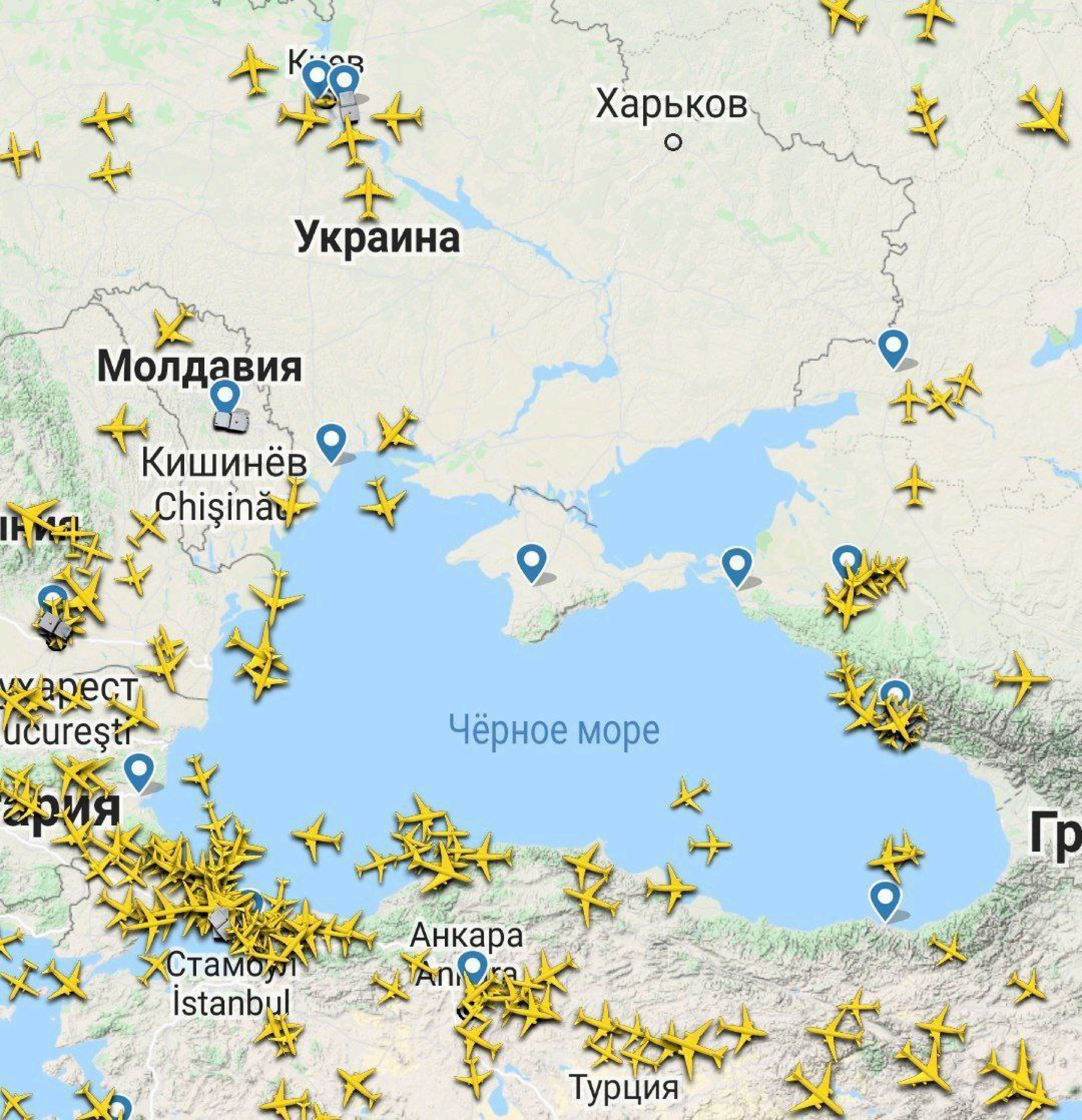

Харьков
Украина
Молдавия
Кишинёв
Chişinău
Чёрное море
Анкара
Стамбул
İstanbul
Турция

The Institute of Strategic Black Sea Studies

News BlackSea

NAVAREA 0074/2022: RF NAVAL TRAINING MISSILE AND GUNNERY FIRING EXERCISES FROM 132100 TO 192100 UTC FEB22

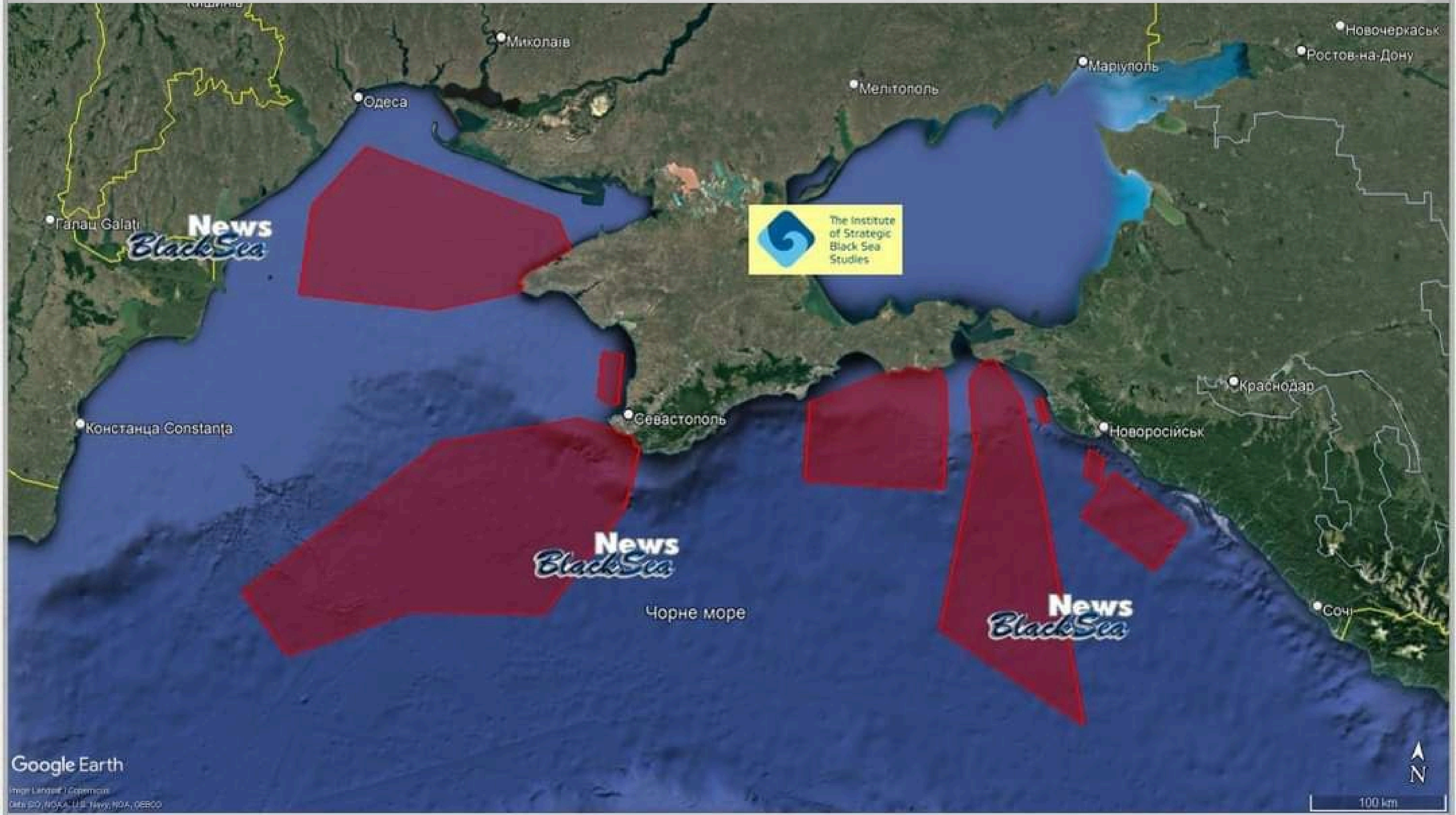

Фрегат «Маршал Шапошников» применил против подлодки США спецсредства

Инцидент произошел в районе проведения планового учения кораблей Тихоокеанского флота близ Курил. Минобороны вызвало атташе по вопросам обороны при американском посольстве

Читать в полной версии →

(Фото: Виталий Аньков / РИА Новости)

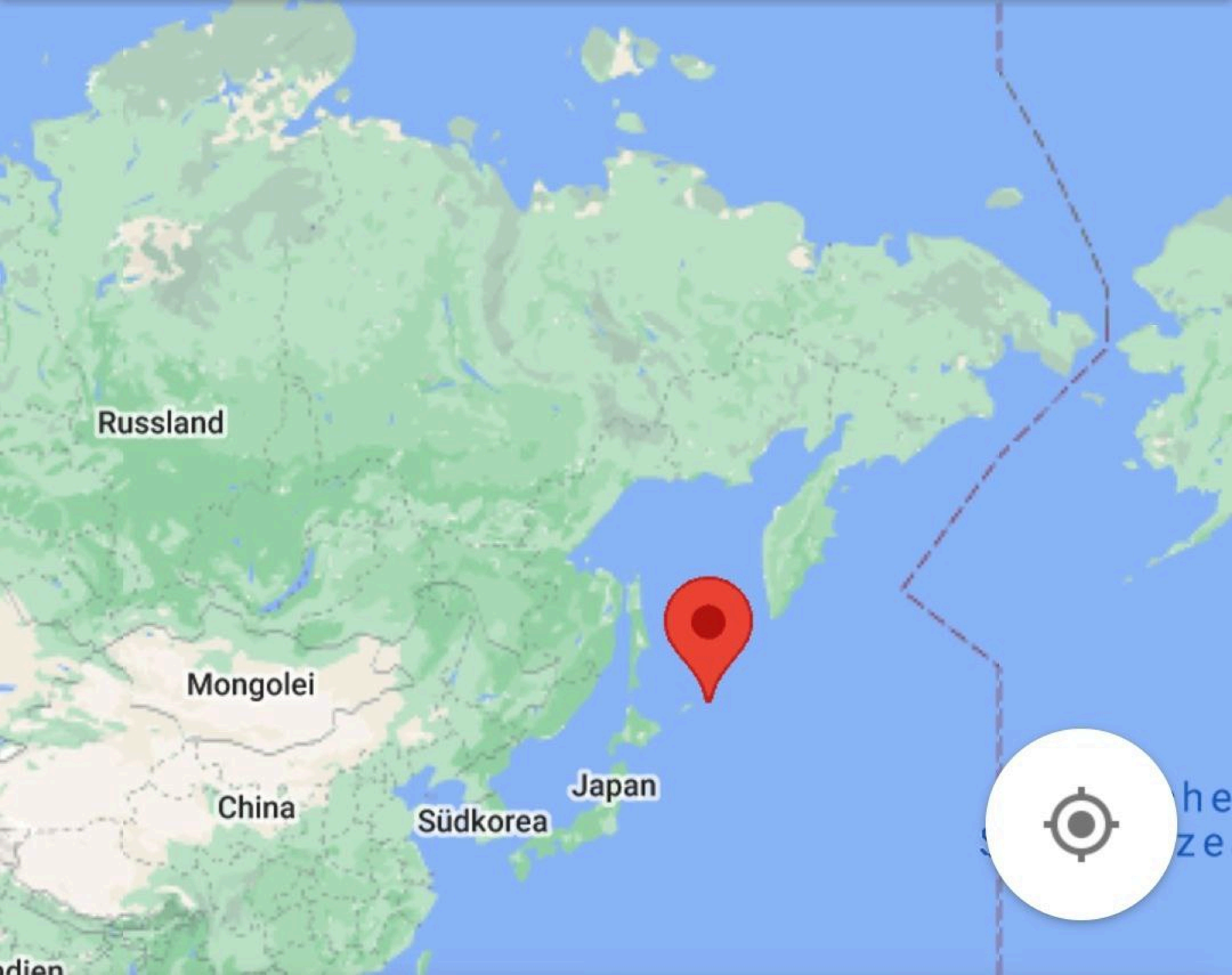
Russland
Mongolei
China
Südkorea
Japan

Ukraine-Konflikt Joe Biden telefoniert mit Wladimir Putin – jetzt gibt's erste Details

DT

OSCE
ОБСЕ
OSCE240MU
OSCE241MU

OSCE
ОБСЕ
OSCE441MU

OSCE
OSCE
ОБСЕ

OSCE
ОБСЕ
park inn

OSCE
OSCE
park inn

OSCE227MU
OSCE
ОБСЕ
OSCE
OSCE240MU
E792AY

3
4
5
6

Елітний будинок в Центрі Києва
Обирайте кращу пропозицію на житло бізнес-класу у центрі Києва!
Illinsky House
Відкрити

Олигархи и бизнесмены покидают Украину чартерными рейсами

ВОСКРЕСЕНЬЕ, 13 ФЕВРАЛЯ 2022, 20:30

Сувениры
Сувениры

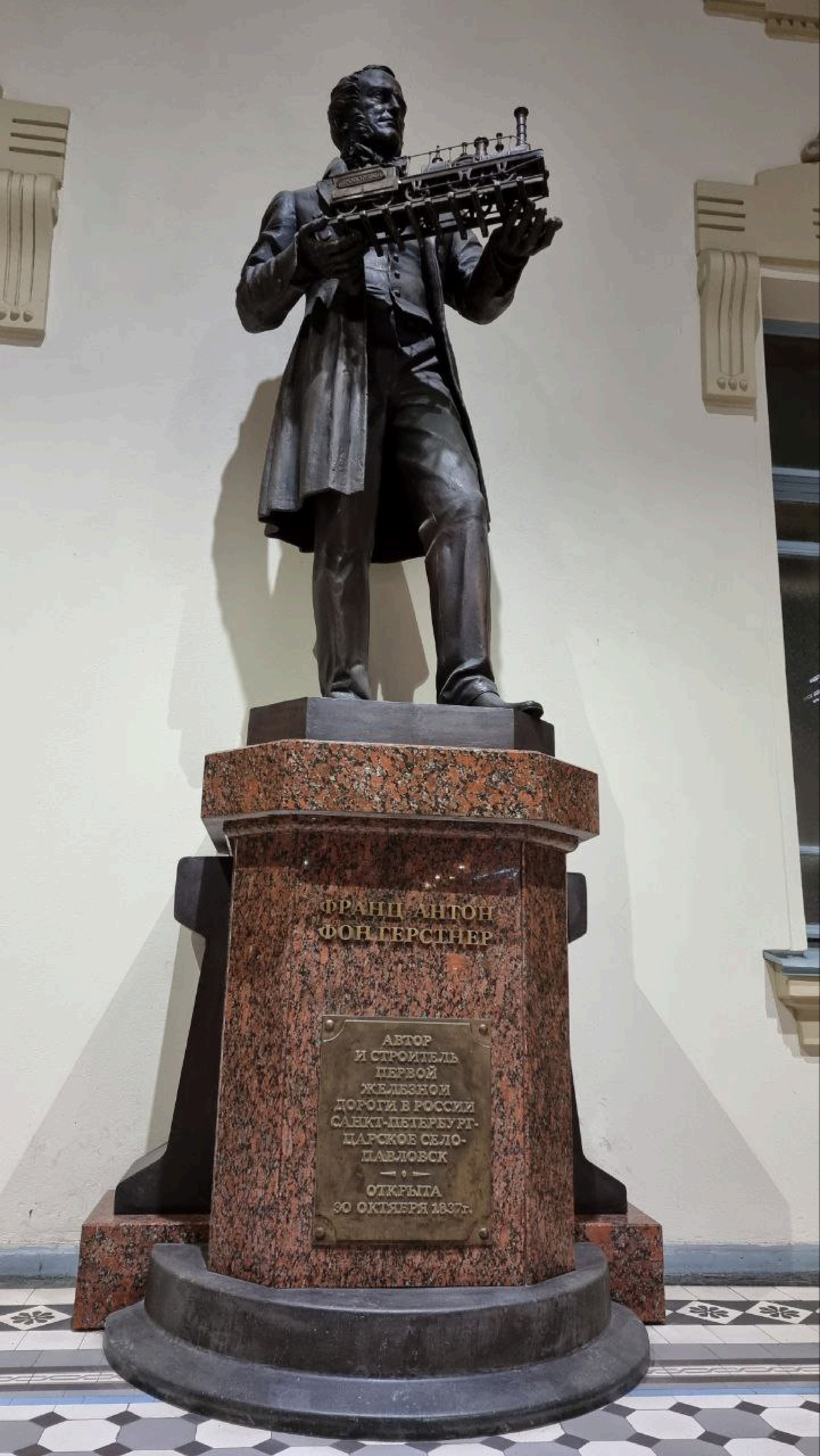
ФРАНЦ АНТОН
ФОН ГЕРСТНЕР
АВТОР
И СТРОИТЕЛЬ
ПЕРВОЙ
ЖЕЛЕЗНОЙ
ДОРОГИ В РОССИИ
САНКТ-ПЕТЕРБУРГ-
ЦАРСКОЕ СЕЛО-
ПАВЛОВСК
ОТКРЫТА
30 ОКТЯБРЯ 1837г.

DIE UKRAINE-KRISE
Pressekonferenz Kanzler Scholz mit Präsident Selenskyj
ntv
15:05
Goldmedaille für Österreichs Skispringer bei Olympia
BC/$ 42.546

tagesschau
6 Std. •

Angesichts der Warnungen vor einem Angriff Russlands auf die Ukraine hat die ultranationalistische Spezialeinheit Asow der ukrainischen Nationalgarde am Wochenende ein Grundkampftraining für die Zivilbevölkerung veranstaltet.

Mariupol, UKRAINE
13.02.2022
NoComment

CBS News ✓
@CBSNews

CBS News has learned that some Russian units have left their assembly areas and begun to move into attack positions, according to a U.S. official. Some long-range artillery and rocket launchers have also been moved into firing positions. cbsn.ws/34z2MI4

9:40 PM · 14 февр. 2022 г. · Twitter Web App

1 449 ретвитов **399** твитов с цитатами

КЕТА

ОБЩЕСТВЕННАЯ ПАЛАТА РОССИЙСКОЙ ФЕДЕРАЦИИ

Общественная палата
Российской Федерации
CIVIC CHAMBER OF THE RUSSIAN FEDERATION
THOMAS RÖPER
ALINA LIPP

Общественная палата
Российской Федерации
CHAMBER OF THE RUSSIAN FEDERATION

ПриватБанк
До 4 місяців
Apple Music
безкоштовно
Music
24
Купуйте

Civilians Killed by the Ukraine Army in the Donbass

Actions

Show: 25 | 50 | All   1 - 25   of 152   Select pictures

Kharkiv, Ukraine
4:05 AM
DEVELOPING TONIGHT
BIDEN: U.S. HAS "NOT VERIFIED" REPORTS OF RUSSIA WITHDRAWAL
LIVE
CNN
9:05 PM ET

DAWN RAID Russia set to invade Ukraine at 1AM tomorrow with massive missile blitz and 200,000 troops, US intelligence claims

Nick Parker | Jerome Starkey | Imogen Braddick

10:12, 15 Feb 2022 | **Updated:** 11:54, 15 Feb 2022

MIELEC (QEI)
EVAC01
Rzeszów
Lviv

Общественная палата
Российской Федерации
CIVIC CHAMBER OF THE RUSSIAN FEDERATION
ПЛАТОНОВА

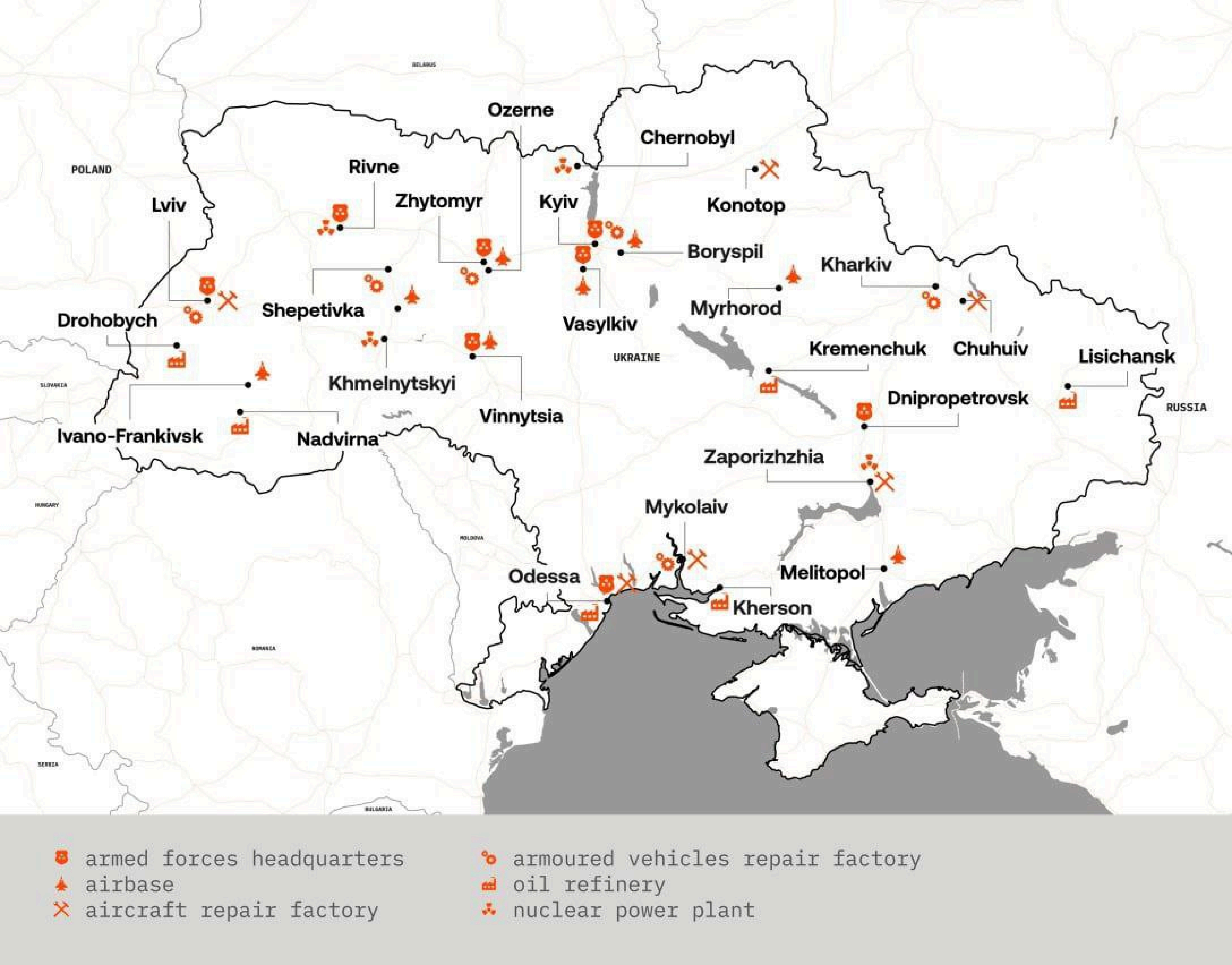
BELARUS
POLAND
Ozerne
Chernobyl
Rivne
Lviv
Zhytomyr
Kyiv
Konotop
Boryspil
Kharkiv
Shepetivka
Myrhorod
Drohobych
Vasylkiv
Kremenchuk
Chuhuiv
Lisichansk
UKRAINE
SLOVAKIA
Khmelnytskyi
Dnipropetrovsk
RUSSIA
Vinnytsia
Ivano-Frankivsk
Nadvirna
Zaporizhzhia
HUNGARY
Mykolaiv
MOLDOVA
Odessa
Melitopol
Kherson
ROMANIA
SERBIA
BULGARIA
armed forces headquarters
airbase
aircraft repair factory
armoured vehicles repair factory
oil refinery
nuclear power plant

BERLINER TELEGRAPH

JANUAR 2022

Monatszeitschrift
www.berliner-telegraph.de

01 >
4 190508 902008

Ermuntert die Nachgiebigkeit
Putins die USA zum Krieg

Auf dem Weg in den Untergang.
Die Kriegsgefahr wächst von Tag zu Tag

Gespräch zwischen Biden und
Putin hat gordischen Knoten
der Ukraine-Krise durchtrennt

Inhalt

www.berliner-telegraph.de

Ermuntert die Nachgiebigkeit Putins die USA zum Krieg	3-5
Auf dem Weg in den Untergang. Die Kriegsgefahr wächst von Tag zu Tag	6
Gespräch zwischen Biden und Putin hat gordischen Knoten der Ukraine-Krise durchtrennt	7-9
Wenn die Nazi-Keule nicht reicht Teil 3 von 3	10
Ihr verherrlicht den Nazismus in Europa	15
„Der Schmerz bleibt haften“	16
Ukrainische Trümpfe und chinesische Forderungen	17-18
Wenn Kriegsmädchen schreiben	19-20
Die Grünen in Deutschland Gegen die Umwelt, gegen das Land	21-22
Heilige Neumärtyrerin Großfürstin Elisabeth in Deutschland	23
30 Jahre Unabhängigkeit der Republik Kasachstan: Herausforderungen, Erfolge und Perspektiven	24-28
„All you need is love“	29-37
Nadja Lisin wie der Name zum Synonym für die Spitzenleistungen wird	38-39

Bundeskanzler Olaf Sholz bei der Pressekonferenz mit dem russischen Präsidenten Wladimir Putin am 15. Februar 2022:
Unsere beiden Länder sind historisch und kulturell eng miteinander verflochten. Die Beziehungen sind tief und vielfältig. Das zeigen beispielsweise die mehr als 90 aktiven Städtepartnerschaften und der rege Kultur-, Jugend- und Bildungsaustausch.

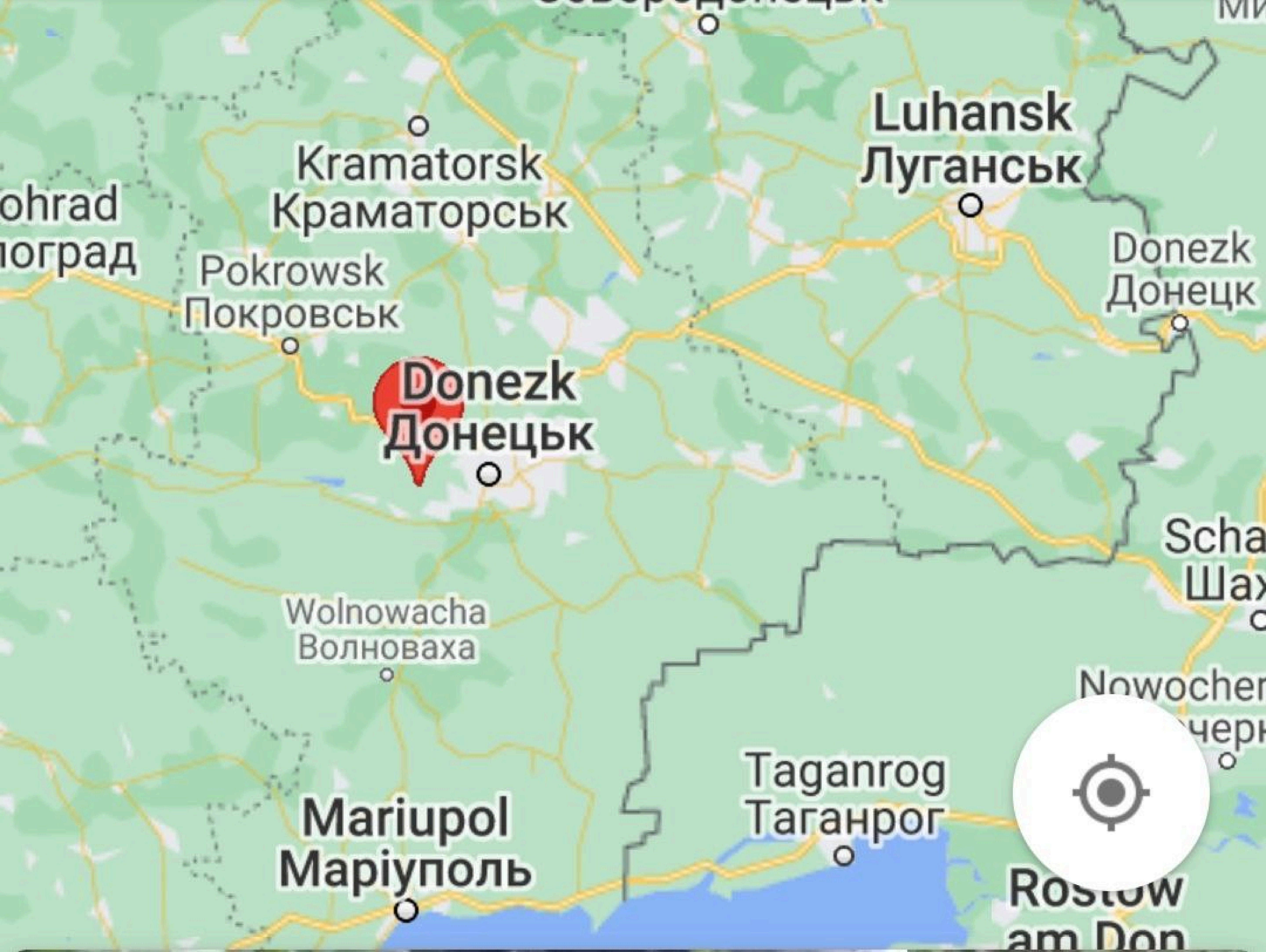
Kramatorsk
Краматорськ
Luhansk
Луганськ
ohrad
оград
Pokrowsk
Покровськ
Donezk
Донецк
Donezk
Донецьк
Scha
Шах
Wolnowacha
Волноваха
Nowocher
черк
Taganrog
Таганрог
Mariupol
Маріуполь
Rostow
am Don

1

ХЕРСОНСЬКА
МІСЬКА РАДА
DT

ХЕРСОНСЬКА
МІСЬКА РАДА
DT

02

PR
PETZL

„Die Aggressionen hören nicht auf“

BILD-Vize Paul Ronzheimer unterwegs mit dem ukrainischen Präsidenten

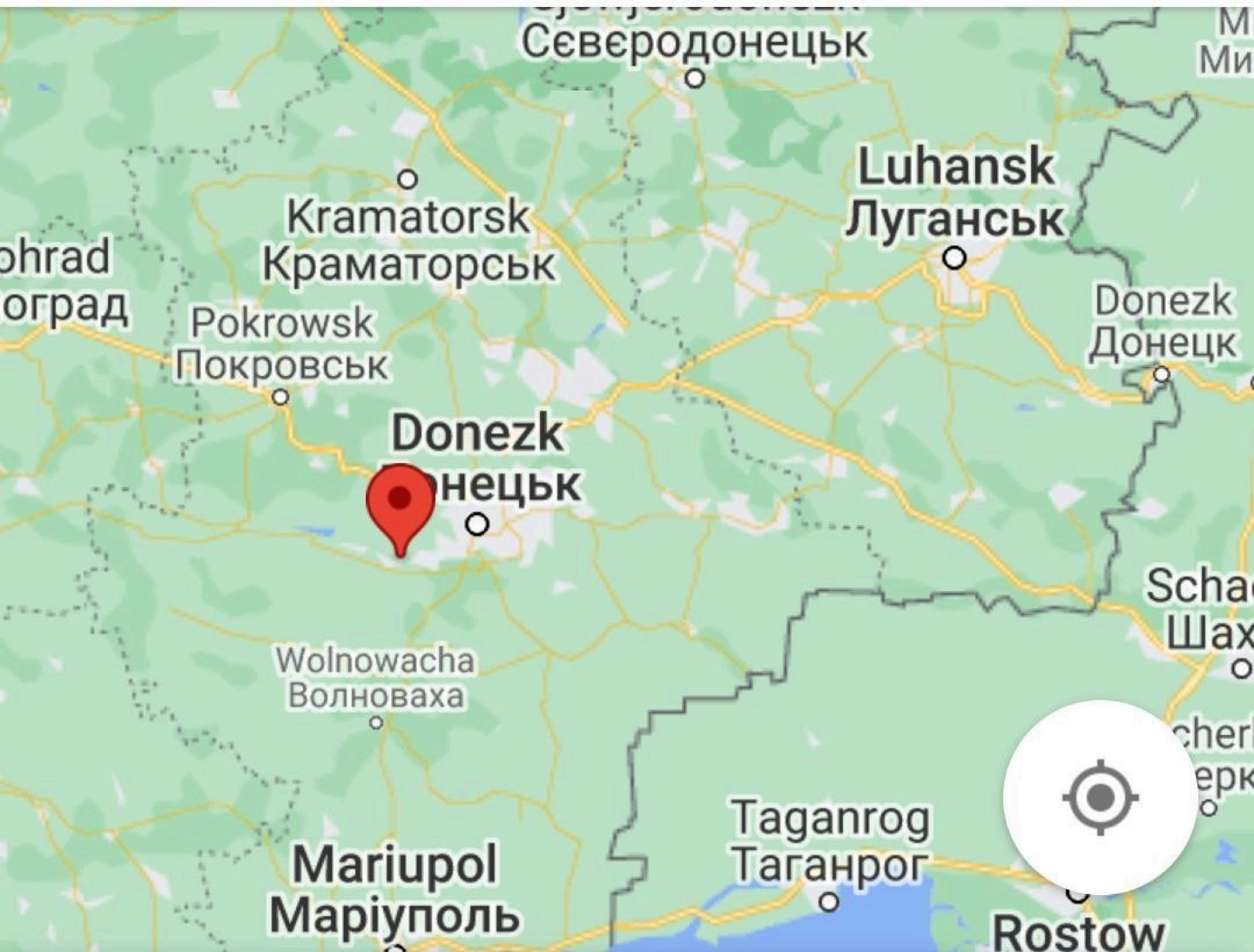

Сєвєродонецьк
Kramatorsk
Краматорськ
Luhansk
Луганськ
Pokrowsk
Покровськ
Donezk
Donezk
Донецк
Wolnowacha
Волноваха
Taganrog
Таганрог
Mariupol
Маріуполь
Rostow

SPOTT UND HOHN FÜR
US/UK/NATO-KRIEGSHYSTERIE
18.02.2022
a.
TAGESDOSIS

Типичный
Донецк

Типичный
Донецк

БАНКОМАТ
УЛ. ГОРЬКОГО, 148
КУРС ОБМЕНА ВАЛЮТ
БАНКОМАТ

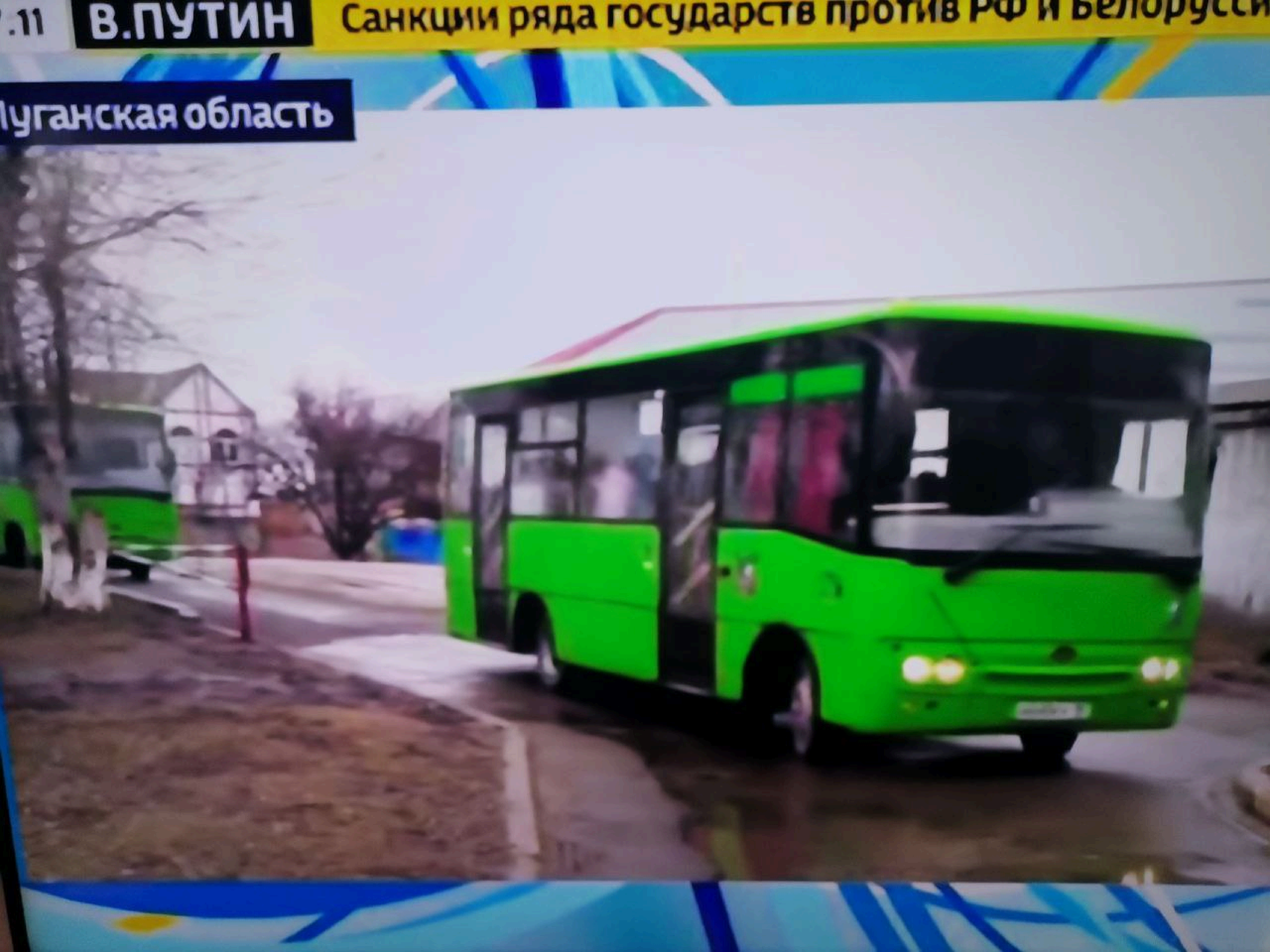
.11
В.ПУТИН
Санкции ряда государств против РФ и Белорусси
уганская область

3
маслёнка
5
СТО

УКАЗ

ПРЕЗИДЕНТА РОССИЙСКОЙ ФЕДЕРАЦИИ

О призыве граждан Российской Федерации, пребывающих в запасе, на военные сборы в 2022 году

В соответствии с федеральными законами от 31 мая 1996 г. № 61-ФЗ "Об обороне" и от 28 марта 1998 г. № 53-ФЗ "О воинской обязанности и военной службе" п о с т а н о в л я ю:

1. Призывать в 2022 году граждан Российской Федерации, пребывающих в запасе, для прохождения военных сборов в Вооруженных Силах Российской Федерации, войсках национальной гвардии Российской Федерации, органах государственной охраны и органах федеральной службы безопасности.

2. Для служебного пользования.

3. Для служебного пользования.

4. Правительству Российской Федерации и органам исполнительной власти субъектов Российской Федерации обеспечить выполнение мероприятий, связанных с призывом граждан Российской Федерации, пребывающих в запасе, для прохождения военных сборов и с проведением этих сборов.

2 100052 97657 0

5. Настоящий Указ вступает в силу со дня его официального опубликования.

Президент
Российской Федерации В.Путин

Москва, Кремль
18 февраля 2022 года
№ 67

РИА НОВОСТИ

Зеленский провоцирует начало большой войны, заявил Володин

00:06, 19 февраля 2022

© РИА Новости / Максим Блинов / Перейти в фотобанк

Вячеслав Володин

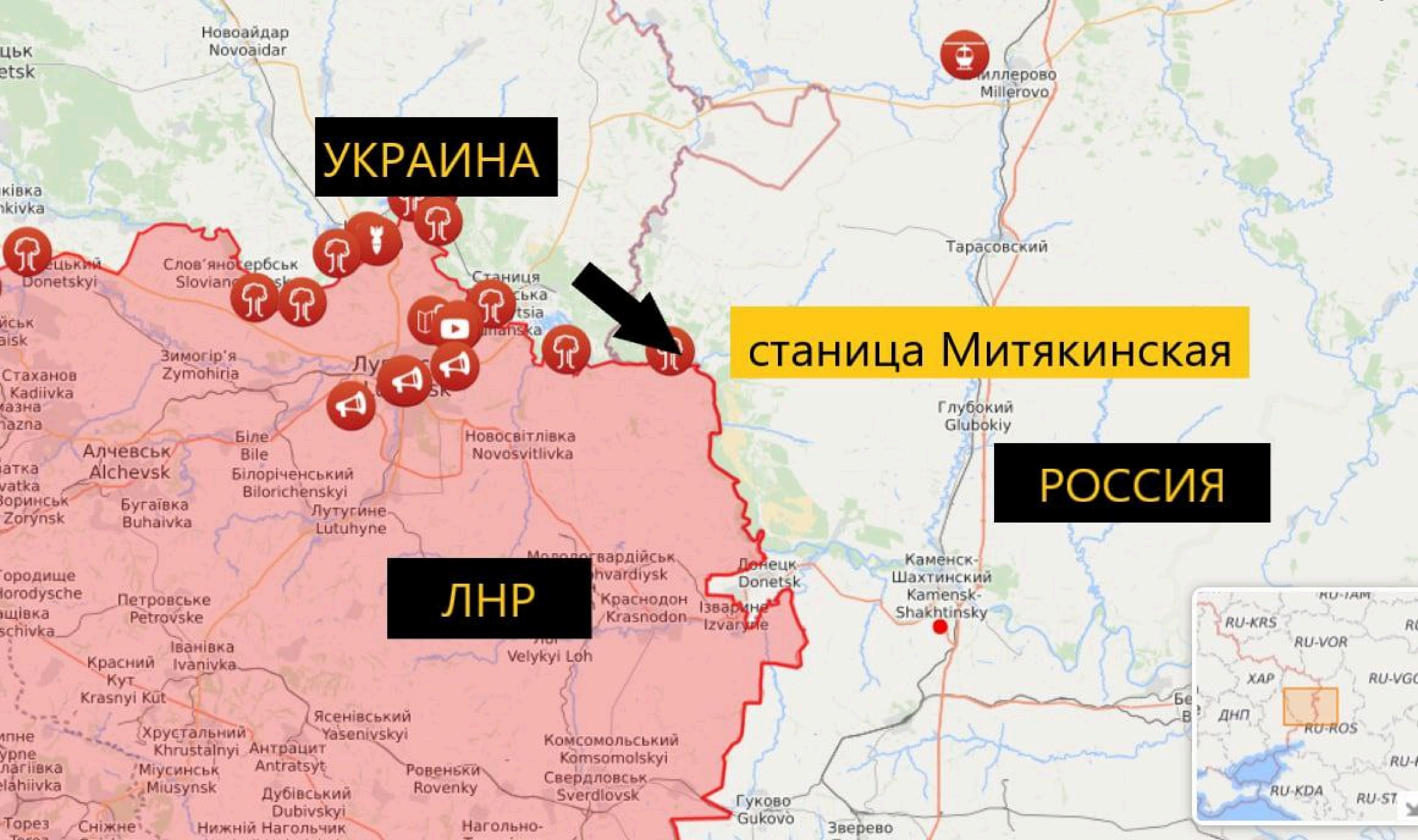
УКРАИНА
станица Митякинская
РОССИЯ
ЛНР
Новоайдар
Novoaidar
Миллерово
Millerovo
Тарасовский
Глубокий
Glubokiy
Станиця
Слов'яносербськ
Donetskyi
Зимогір'я
Zymohiria
Стаханов
Kadiivka
Алчевськ
Alchevsk
Біле
Bile
Білорiченський
Bilorichenskyi
Новосвітлівка
Novosvitlivka
Бугаївка
Buhaivka
Лутугине
Lutuhyne
Молодогвардійськ
Краснодон
Krasnodon
Донецк
Donetsk
Ізварине
Izvaryne
Каменск-
Шахтинский
Kamensk-
Shakhtinsky
Городище
Horodysche
Петровське
Petrovske
Іванівка
Ivanivka
Красний
Кут
Krasnyi Kut
Velykyi Loh
Ясенівський
Yasenivskyi
Хрустальний
Khrustalnyi
Антрацит
Antratsyt
Міусинськ
Miusynsk
Ровеньки
Rovenky
Комсомольський
Komsomolskyi
Свердловськ
Sverdlovsk
Дубівський
Dubivskyi
Гуково
Gukovo
Зверево
Сніжне
Нижній Нагольчик
Нагольно-
Торез
RU-KRS
RU-VOR
ХАР
RU-VGG
ДНП
RU-ROS
RU-KDA

АНТОНОВ-148

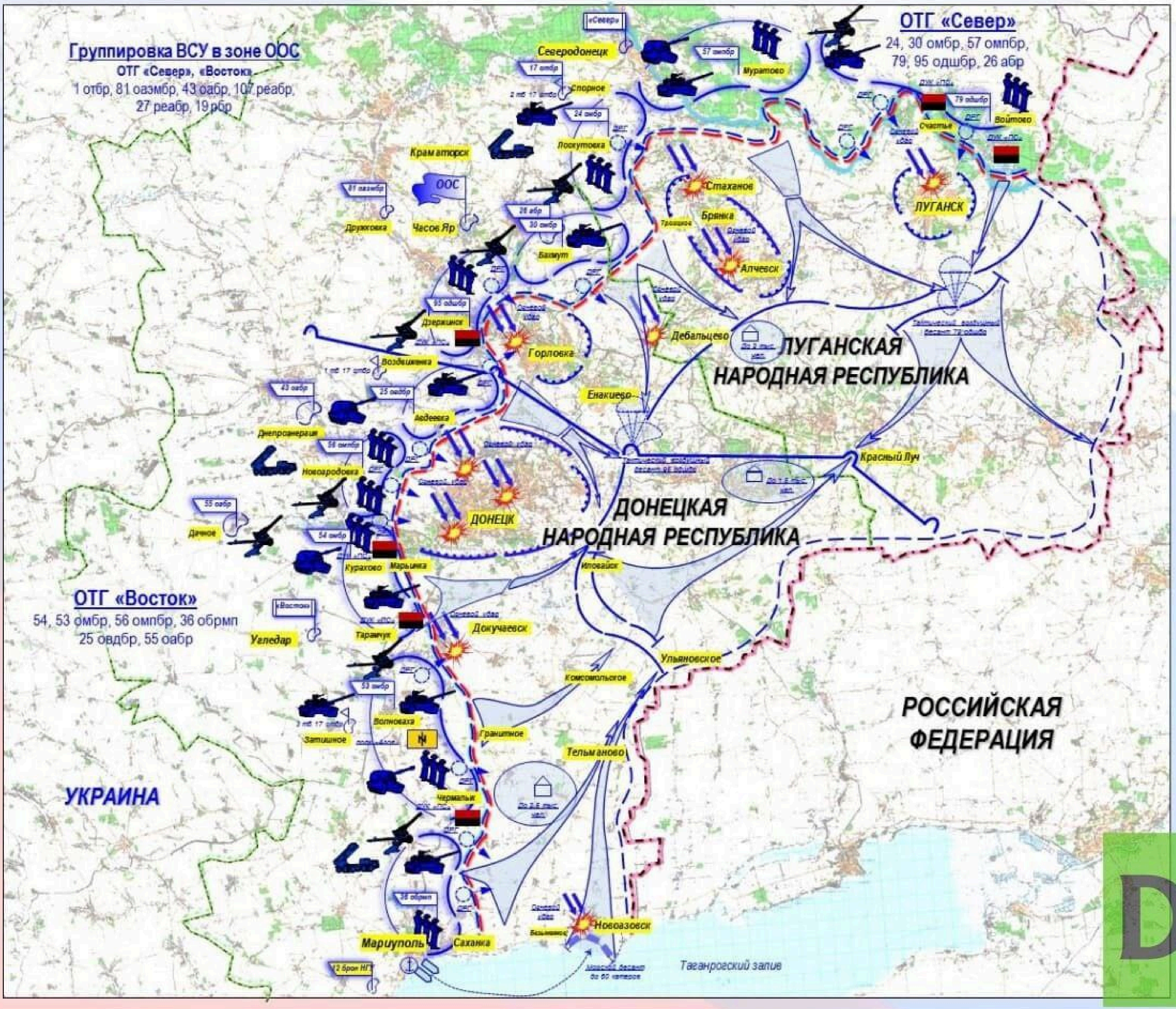
Группировка ВСУ в зоне ООС
ОТГ «Север», «Восток»
1 отбр, 81 оаэмбр, 43 оабр, 107 реабр, 27 реабр, 19 рбр
ОТГ «Север»
24, 30 омбр, 57 омпбр, 79, 95 одшбр, 26 абр
ОТГ «Восток»
54, 53 омбр, 56 омпбр, 36 обрмп
25 овдбр, 55 оабр
Северодонецк
Спорное
Лоскутовка
Краматорск
ООС
Дружковка
Часов Яр
Бахмут
Дзержинск
Горловка
Дебальцево
Енакиево
Воздвиженка
Авдеевка
Днепроэнергия
Новоэгородовка
Дачное
Курахово
Марьинка
Угледар
Докучаевск
Волноваха
Гранитное
Затишное
Чермалык
Мариуполь
Саханка
Новоазовск
Тельманово
Комсомольское
Ульяновское
Иловайск
Красный Луч
Муратово
Счастье
Войтово
Стаханов
Брянка
Алчевск
ЛУГАНСК
ДОНЕЦК
ЛУГАНСКАЯ НАРОДНАЯ РЕСПУБЛИКА
ДОНЕЦКАЯ НАРОДНАЯ РЕСПУБЛИКА
РОССИЙСКАЯ ФЕДЕРАЦИЯ
УКРАИНА
Таганрогский залив
DT

Munich Security Conference
msc
Münchner Sicherheitskonferenz
DT

ДАН

транспорта
Исполкома

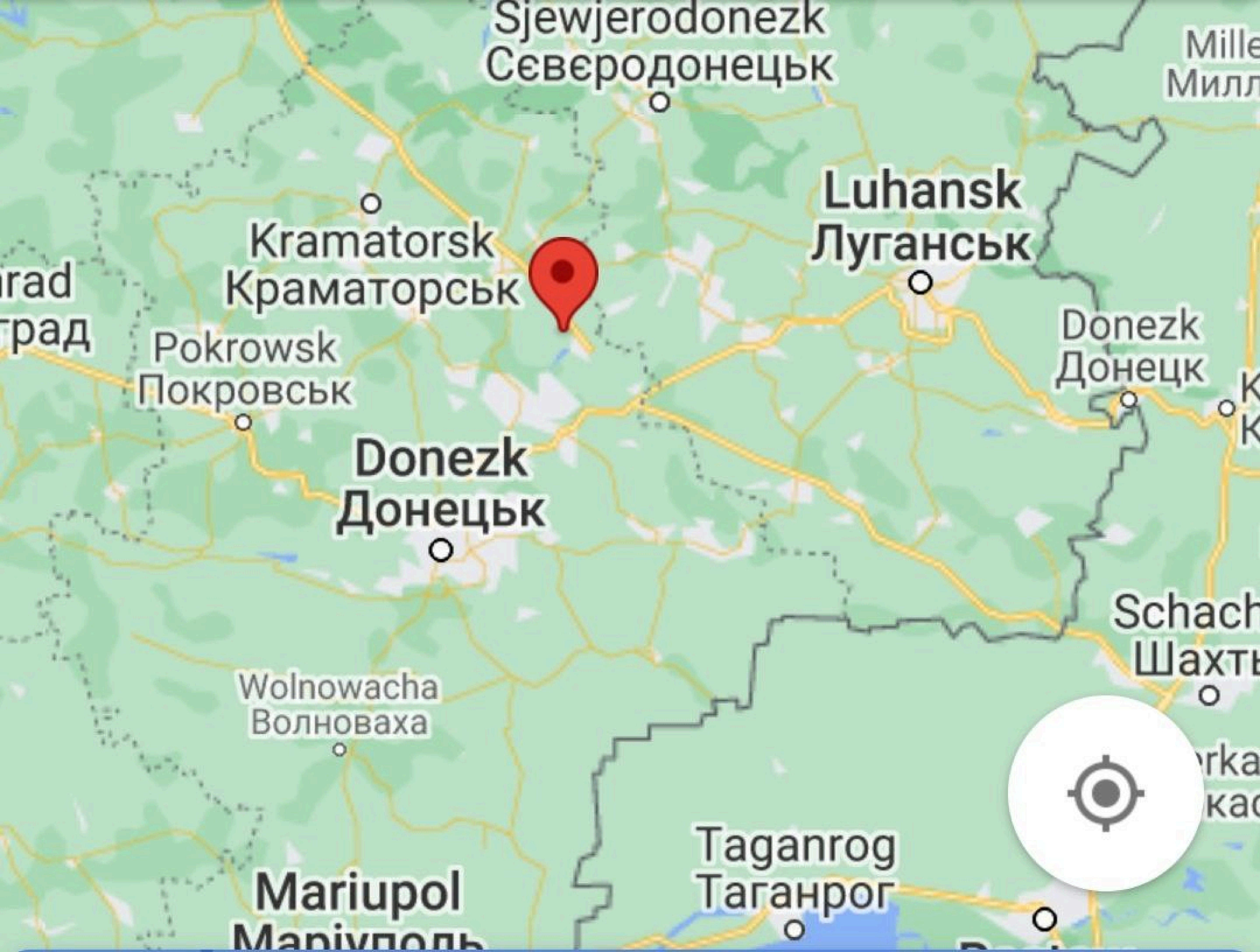
Sjewjerodonezk
Сєвєродонецьк
Luhansk
Луганськ
Kramatorsk
Краматорськ
Pokrowsk
Покровськ
Donezk
Донецьк
Donezk
Донецк
Wolnowacha
Волноваха
Mariupol
Taganrog
Таганрог

Z

Z Z

Анна Дудникова

Какое количество эвакуировано?

сегодня в 11:09 Ответить

Валерий Фаустов ⛄

Анна, минимальное, народ никуда не едет, все предприятия и рынки работают, вот такой сюр

сегодня в 11:28 Ответить ♡ 1

Алексей Дроздов 💣

А как ехать то? Нужно к посадке рассады готовиться. Война войной, а после жграть чего? Нужно сеять.

сегодня в 12:12 Ответить ♡ 1

МОСКВА

БОНО

РИА НОВОСТИ

РИА НОВОСТИ

LIVESTREAM

RHEIN-MAIN GEDANKEN

20:IV zwanzig4.media

OWE SCHATTAUER, FRANKY MÜLLER & BEWEG WAS!

IM GESPRÄCH MIT:

ALINA LIPP

22.02.2022 - 20:04 UHR

LIVESTREAM

RHEIN-MAIN GEDANKEN

20:IV zwanzig4.media

OWE SCHATTAUER, FRANKY MÜLLER & BEWEG WAS!

IM GESPRÄCH MIT:

ALINA LIPP

22.02.2022 - 20:04 UHR

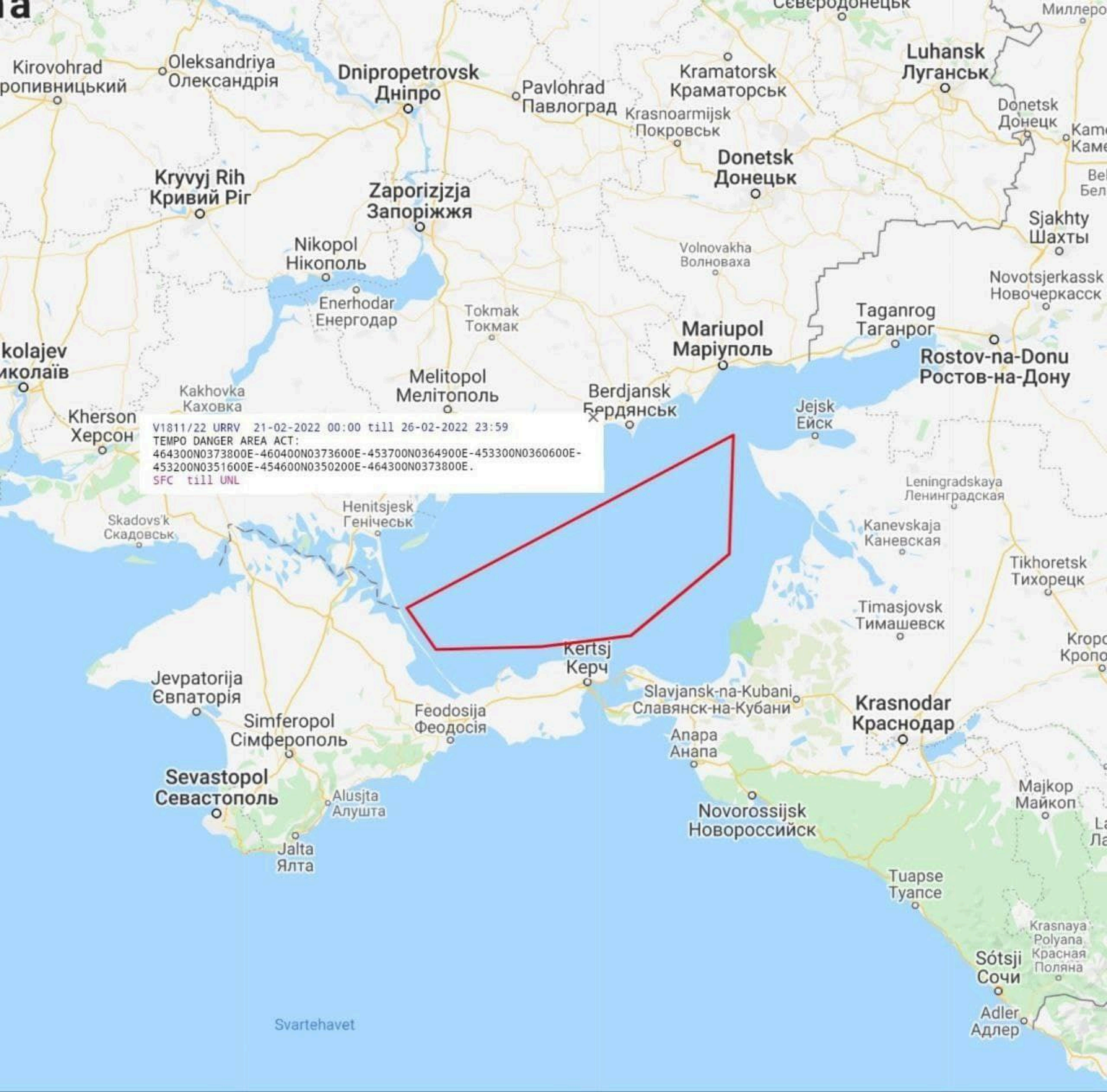
V1811/22 URRV 21-02-2022 00:00 till 26-02-2022 23:59
TEMPO DANGER AREA ACT:
464300N0373800E-460400N0373600E-453700N0364900E-453300N0360600E-
453200N0351600E-454600N0350200E-464300N0373800E.
SFC till UNL
Kirovohrad
Oleksandriya
Олександрія
Dnipropetrovsk
Дніпро
Pavlohrad
Павлоград
Kramatorsk
Краматорськ
Krasnoarmijsk
Покровськ
Luhansk
Луганськ
Donetsk
Донецк
Kryvyj Rih
Кривий Ріг
Zaporizjzja
Запоріжжя
Donetsk
Донецьк
Nikopol
Нікополь
Volnovakha
Волноваха
Sjakhty
Шахты
Enerhodar
Енергодар
Tokmak
Токмак
Novotsjerkassk
Новочеркасск
Taganrog
Таганрог
Mariupol
Маріуполь
Rostov-na-Donu
Ростов-на-Дону
Melitopol
Мелітополь
Kakhovka
Каховка
Berdjansk
Бердянськ
Kherson
Херсон
Jejsk
Ейск
Leningradskaya
Ленинградская
Henitsjesk
Генічеськ
Skadovs'k
Скадовськ
Kanevskaja
Каневская
Tikhoretsk
Тихорецк
Timasjovsk
Тимашевск
Kertsj
Керч
Jevpatorija
Євпаторія
Slavjansk-na-Kubani
Славянск-на-Кубани
Krasnodar
Краснодар
Simferopol
Сімферополь
Feodosija
Феодосія
Anapa
Анапа
Sevastopol
Севастополь
Alusjta
Алушта
Majkop
Майкоп
Novorossijsk
Новороссийск
Jalta
Ялта
Tuapse
Туапсе
Krasnaya Polyana
Красная Поляна
Sótsji
Сочи
Adler
Адлер
Svartehavet

U.S. has intel that Russian commanders have orders to proceed with Ukraine invasion

FACE THE NATION

BY MELISSA QUINN
FEBRUARY 20, 2022 / 11:13 AM / CBS NEWS

Washington – The U.S. has intelligence that Russian commanders have received orders to proceed with an invasion of Ukraine, with

ПРЕСС-СЛУЖБА
НАРОДНОЙ МИЛИЦИИ
ЛНР
mil-lnr.info

ПРЕСС-СЛУЖБА
НАРОДНОЙ МИЛИЦИИ
ЛНР
mil-lnr.info

ПРЕСС-СЛУЖБА
ЛНР
НАРОДНОЙ МИЛИЦИИ
ЛУГАНСКОЙ НАРОДНОЙ РЕСПУБЛИКИ
mil-lnr.info

ПРЕСС-СЛУЖБА
НАРОДНОЙ МИЛИЦИИ
ЛНР
mil-lnr.info

ПРЕСС-СЛУЖБА
НАРОДНОЙ МИЛИЦИИ
ЛУГАНСКОЙ НАРОДНОЙ РЕСПУБЛИКИ
ЛНР
mil-lnr.info

ПРЕСС-СЛУЖБА
ЛНР
НАРОДНОЙ МИЛИЦИИ
ЛУГАНСКОЙ НАРОДНОЙ РЕСПУБЛИКИ
mil-lnr.info

ПРЕСС-СЛУЖБА
НАРОДНОЙ МИЛИЦИИ
ЛУГАНСКОЙ НАРОДНОЙ РЕСПУБЛИКИ
ЛНР
mil-lnr.info

ПРЕСС-СЛУЖБА
НАРОДНОЙ МИЛИЦИИ
ЛУГАНСКОЙ НАРОДНОЙ РЕСПУБЛИКИ
mil-lnr.info
ЛНР

READY TO FIGHT Putin orders troops prepare to INVADE Ukraine as 75% of the Russian army & 500 warplanes ready to strike, says US intel

CNN

Roughly 75% of Russian conventional forces deployed against Ukraine, US official says

According to the latest US intelligence assessment, Russia now has close to 75% of its conventional forces postured against Ukraine, a US official with direct knowledge of the intelligence told CNN.

ТПП РО
LE BISTRO
ЮниКредит Банк

HYATT

P

Security Alert: U.S. Mission Russia (February 20, 2022)

(February 20, 2022)

Location: Russia

Event: According to media sources, there have been threats of attacks against shopping centers, railway and metro stations, and other public gathering places in major urban areas, including Moscow and St. Petersburg as well as in areas of heightened tension along the Russian border with Ukraine.

ДЕТИ

⚡⚡⚡Выпущенным с 🇺🇦 Украиным снарядом полностью разрушен 🇷🇺российский пограничный пункт в Ростовской области в 150 метрах от границы — ФСБ

@marochkolive

1 10:52

МЧС ДНР
ДОНБАСС СЕГОДНЯ

ВООРУЖЕННЫЕ СИЛЫ РОССИИ
ШОЙГУ С.К.

РОСС

РОССИЯ

УКАЗ

ПРЕЗИДЕНТА РОССИЙСКОЙ ФЕДЕРАЦИИ

О признании Луганской Народной Республики

1. Учитывая волеизъявление народа Луганской Народной Республики, отказ Украины от мирного урегулирования конфликта в соответствии с Минскими соглашениями, признать Луганскую Народную Республику в качестве суверенного и независимого государства.

2. Министерству иностранных дел Российской Федерации провести с Луганской Стороной переговоры об установлении дипломатических отношений и достигнутую договоренность оформить соответствующими документами.

3. Поручить Министерству иностранных дел Российской Федерации провести с участием заинтересованных федеральных органов исполнительной власти переговоры с Луганской Стороной о подготовке проекта договора о дружбе, сотрудничестве и взаимной помощи и представить в установленном порядке предложение о его подписании.

4. В связи с обращением Главы Луганской Народной Республики Министерству обороны Российской Федерации обеспечить до заключения договора, названного в пункте 3 настоящего Указа, осуществление Вооруженными Силами Российской Федерации на территории Луганской Народной Республики функций по поддержанию мира.

5. Настоящий Указ вступает в силу со дня его подписания.

Президент
Российской Федерации В.Путин

Москва, Кремль
21 февраля 2022 года
№ 72

УКАЗ

ПРЕЗИДЕНТА РОССИЙСКОЙ ФЕДЕРАЦИИ

О признании Донецкой Народной Республики

1. Учитывая волеизъявление народа Донецкой Народной Республики, отказ Украины от мирного урегулирования конфликта в соответствии с Минскими соглашениями, признать Донецкую Народную Республику в качестве суверенного и независимого государства.

2. Министерству иностранных дел Российской Федерации провести с Донецкой Стороной переговоры об установлении дипломатических отношений и достигнутую договоренность оформить соответствующими документами.

3. Поручить Министерству иностранных дел Российской Федерации провести с участием заинтересованных федеральных органов исполнительной власти переговоры с Донецкой Стороной о подготовке проекта договора о дружбе, сотрудничестве и взаимной помощи и представить в установленном порядке предложение о его подписании.

4. В связи с обращением Главы Донецкой Народной Республики Министерству обороны Российской Федерации обеспечить до заключения договора, названного в пункте 3 настоящего Указа, осуществление Вооруженными Силами Российской Федерации на территории Донецкой Народной Республики функций по поддержанию мира.

5. Настоящий Указ вступает в силу со дня его подписания.

Президент Российской Федерации * 5 * КАНЦЕЛЯРИЯ

Президент
Российской Федерации В.Путин

Москва, Кремль
21 февраля 2022 года
№ 71

2 100052 98985 3

You Retweeted

Roberta Metsola @EP_President

The recognition of the two separatist territories in #Ukraine is a blatant violation of international law, the territorial integrity of Ukraine and the #Minsk agreements.

The EU and its partners will react with unity, firmness and with determination in solidarity with Ukraine.

Tweet

Charles Michel @eucopresident

The recognition of the two separatist territories in #Ukraine is a blatant violation of international law, the territorial integrity of Ukraine and the #Minsk agreements

EU and its partners will react with unity, firmness and determination in solidarity @ZelenskyyUa @POTUS

Tweet

Josep Borrell Fontelles @JosepBorrellF

The recognition of the two separatist territories in #Ukraine is a blatant violation of international law, the territorial integrity of Ukraine and the #Minsk agreements.

The EU and its partners will react with unity, firmness and with determination in solidarity with Ukraine.

Tweet

Ursula von der Leyen @vonderleyen

The recognition of the two separatist territories in #Ukraine is a blatant violation of international law, the territorial integrity of Ukraine and the #Minsk agreements.

The EU and its partners will react with unity, firmness and with determination in solidarity with Ukraine.

Количественное голосование

duma.gov.ru

Государственная Дума

13:21:31

За .... 400 ч. 88.9%

Против .... 0 ч. 0.0%

Воздержалось .... 0 ч. 0.0%

Голосовало .... 400 ч. 88.9%

РЕШЕНИЕ ПРИНЯТО

LIVEBLOG Ukraine-Russland-Krise

++ Habeck befürchtet höhere Gaspreise ++

Stand: 22.02.2022 15:08 Uhr

Wirtschaftsminister Habeck befürchtet wegen des eskalierenden Russland-Ukraine-Konflikts steigende Gaspreise in Deutschland. Tschechiens Regierungschef Fiala sieht Europa einen Schritt von einem Krieg entfernt. Die Entwicklungen im Liveblog.

DT

FORMAT

Josep Borrell Fontelles
@JosepBorrellF

No more :

Shopping in #Milano

Partying in #SaintTropez

Diamonds in #Antwerp

This is a first step. #WeStandUnited

(4/4)

Перевести твит

9:21 PM · 22 февр. 2022 г. · Twitter for iPhone

Josep Borrell Fontelles
@JosepBorrellF

No more :

Shopping in #Milano

Partying in #SaintTropez

Diamonds in #Antwerp

This is a first step. #WeStandUnited

(4/4)

LIVEBLOG Ukraine-Russland-Krise

++ Selenskyj lässt Reservisten einberufen ++

Stand: 22.02.2022 23:20 Uhr

Der ukrainische Präsident Selenskyj hat eine Teilmobilmachung von Reservisten angekündigt. US-Präsident Biden sieht in der Entsendung von russischen Truppen in die Ukraine den "Beginn einer Invasion". Alle Entwicklungen im Liveblog zum Nachlesen.

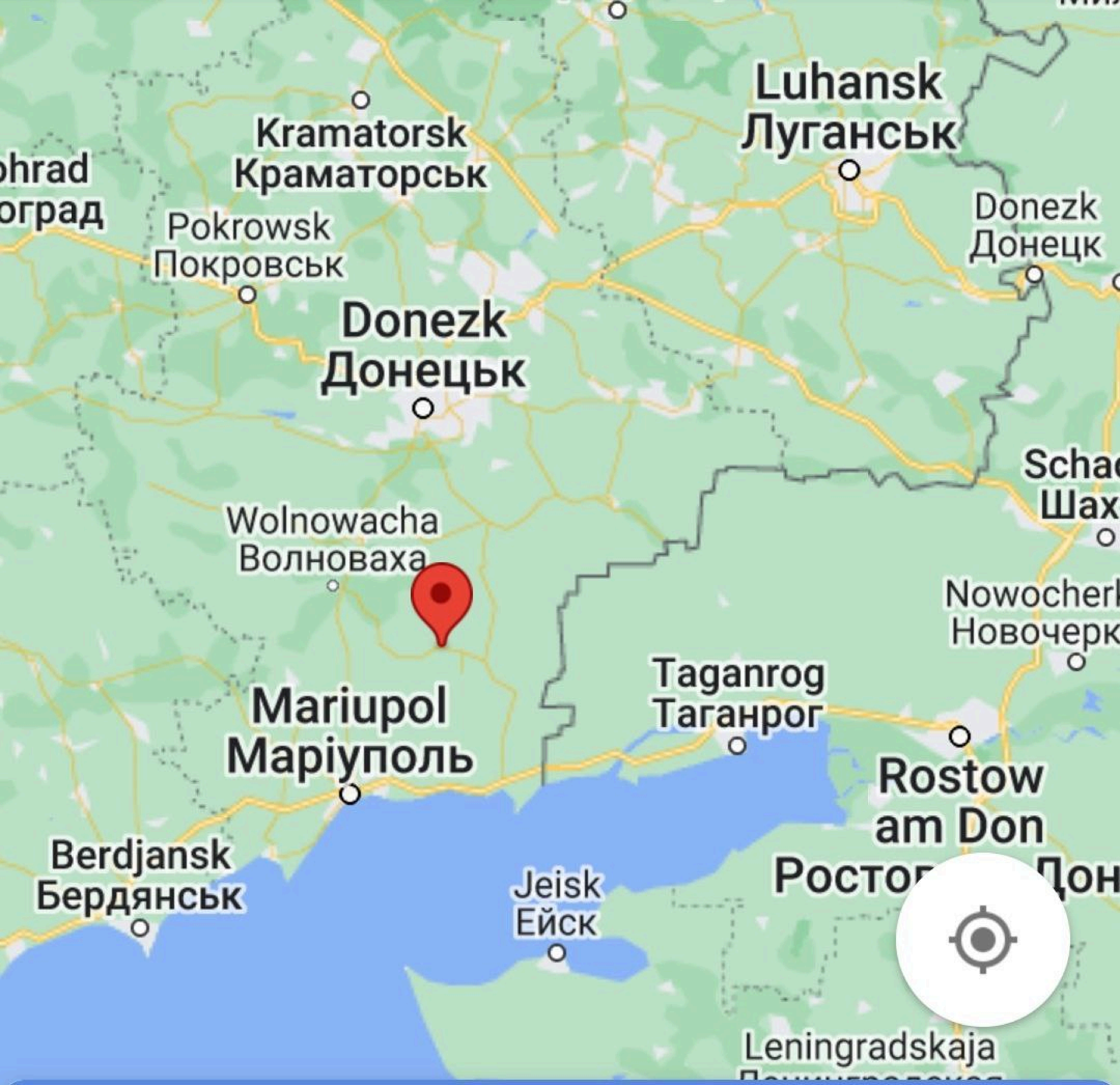
Luhansk
Луганськ
Kramatorsk
Краматорськ
Pokrowsk
Покровськ
Donezk
Донецьк
Donezk
Донецк
Wolnowacha
Волноваха
Taganrog
Таганрог
Mariupol
Маріуполь
Rostow
am Don
Berdjansk
Бердянськ
Jeisk
Ейск
Leningradskaja

ГОСУДАРСТВЕННОЕ ПРЕДПРИЯТИЕ «РЫНКИ ДОНБАССА»
ДОЧЕРНЕЕ ПРЕДПРИЯТИЕ
«РЕСПУБЛИКАНСКИЙ РЫНОК
РЕЖИМ РАБОТЫ
с 7:00 до 17:00
ЕЖЕДНЕВНО

МАГАЗИН
ПИТАНИЯ
КРОХА
ШАУРМА НА УГЛЯХ
ЛИДЕР
ЛОМБАРД
КРЕДИТ
МЯСО
МОБИЛКИН
САЛОН МОБИЛЬНОЙ СВЯЗИ

БОЛЬШОЙ ВЫБОР
ЗНАЙКА
ИНДУСТРИАЛЬНЫЙ
ЛОМБАРД
ЛОМБАРД
24 часа
АПТЕКА
ТАБАК
ЛОМБАРД

Золотой Ключик
ЗОНА
P

ЛОМБАРД
ЛОМБАРД
ЛОМБА
EXCHANGE
24
АПТЕКА
ЛОМБАРД

23.02.2022
3
2
4

СЦКК
JCCC
23.02.2022

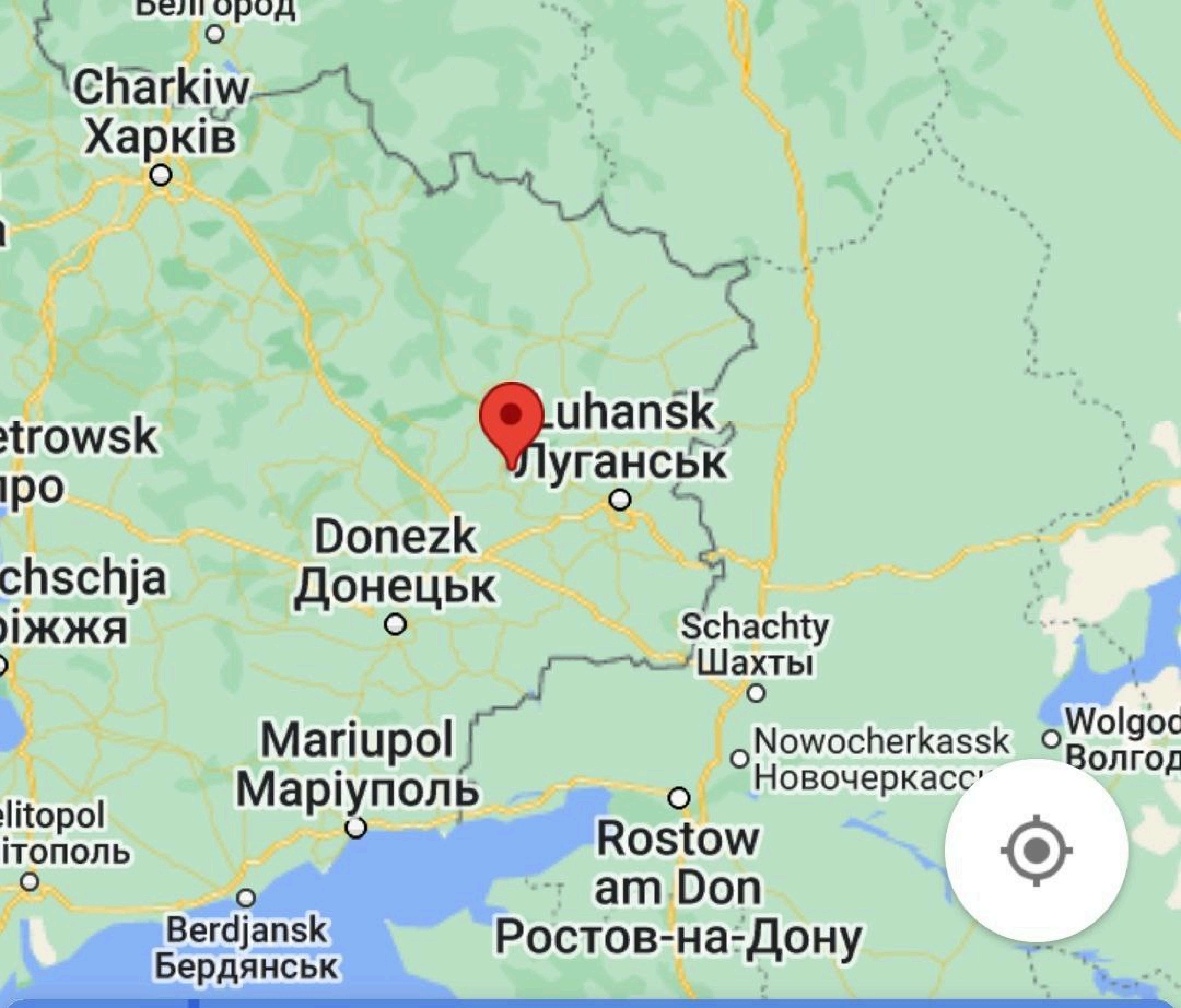
Бєлгород
Charkiw
Харків
etrowsk
ipo
chschja
ріжжя
Luhansk
Луганськ
Donezk
Донецьк
Schachty
Шахты
Mariupol
Маріуполь
Nowocherkassk
Новочеркасс
Wolgod
Волгод
elitopol
ітополь
Rostow
am Don
Ростов-на-Дону
Berdjansk
Бердянськ

MTS RUS 16:25 78 %

Tweet

Open app

Liz Truss

@trussliz

United Kingdom government official

The UK will guarantee up to $500million in loans to help Ukraine withstand the economic impact of Russia’s actions.

We are using our economic heft to inflict pain on Russia and to support the Ukrainian people.

AA twitter.com

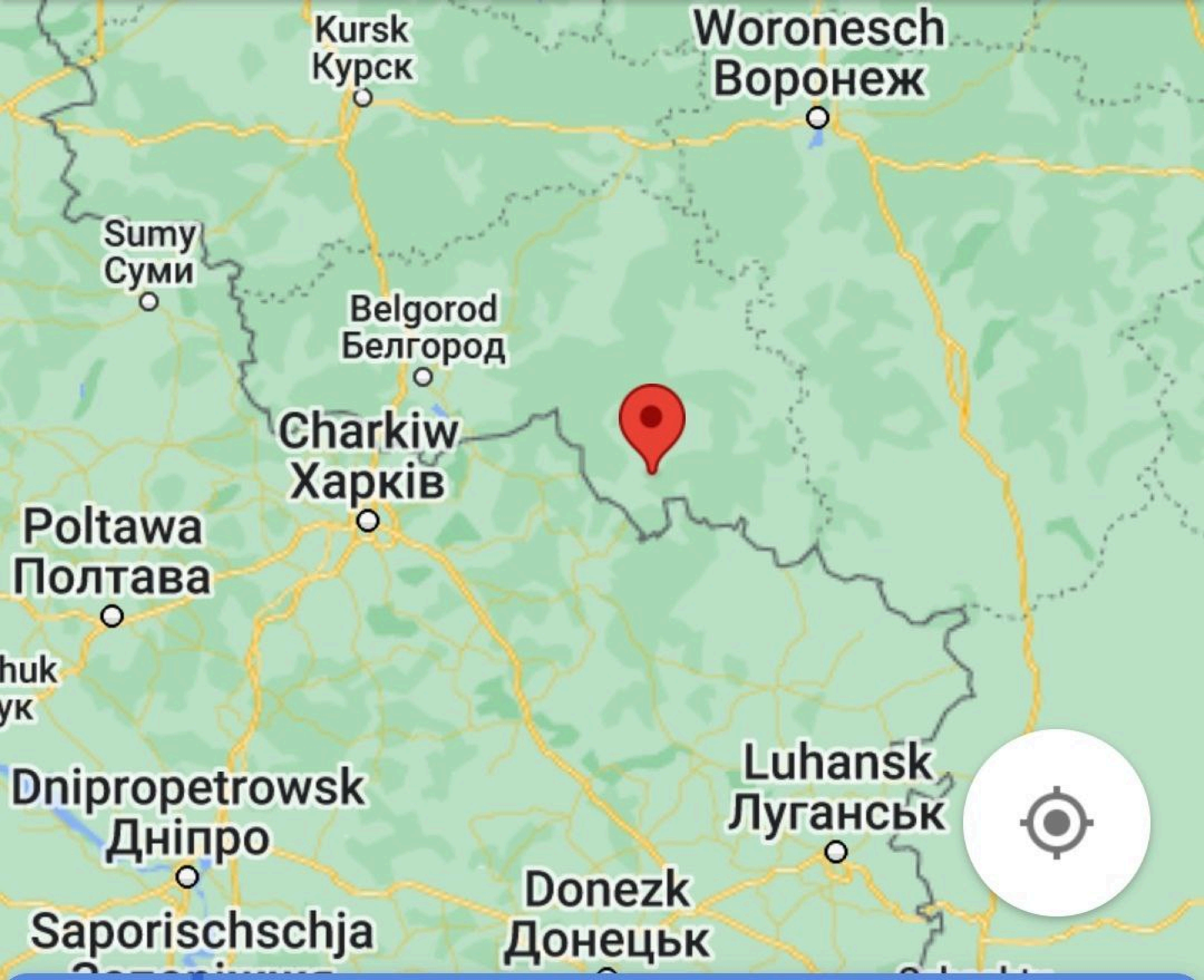
Kursk
Курск
Woronesch
Воронеж
Sumy
Суми
Belgorod
Белгород
Charkiw
Харків
Poltawa
Полтава
Dnipropetrowsk
Дніпро
Saporischschja
Donezk
Донецьк
Luhansk
Луганськ

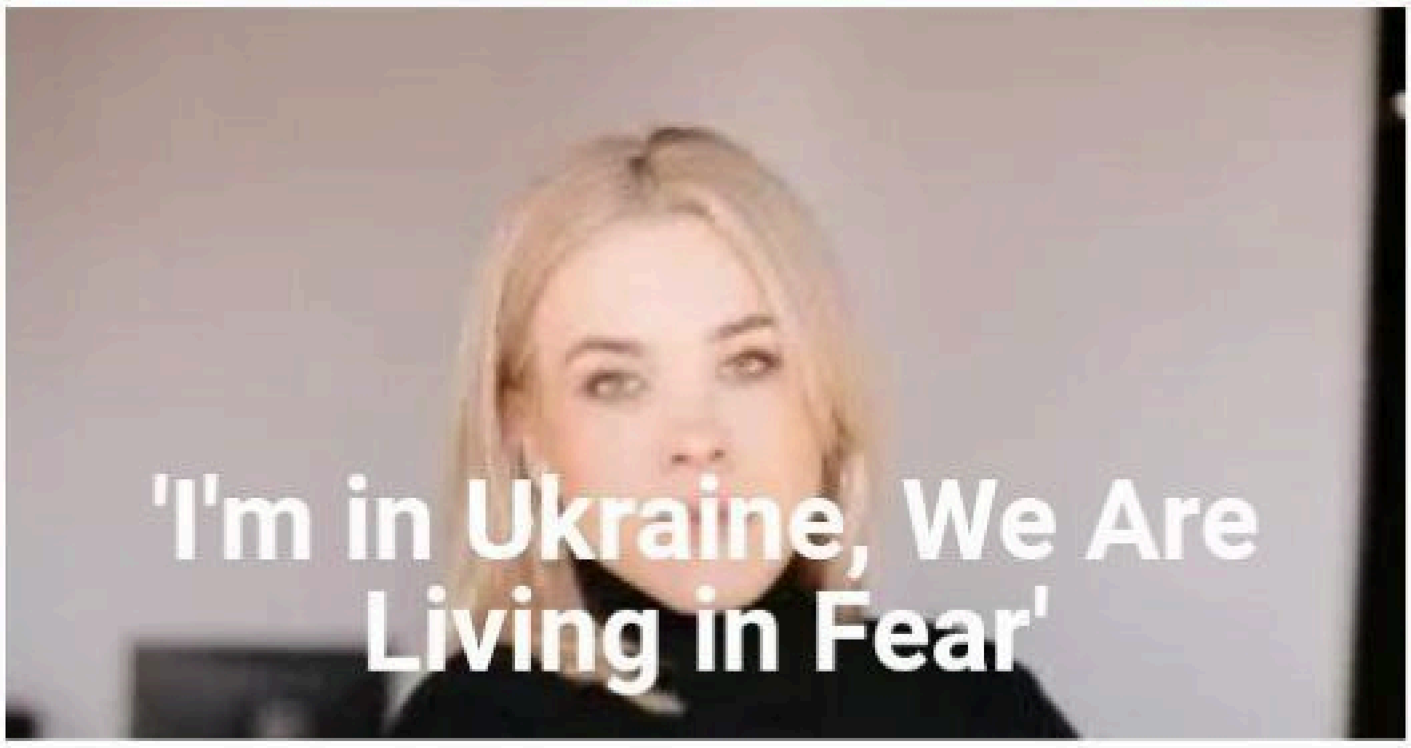

WORLD

Exclusive: U.S. Warns Ukraine of Full-Scale Russian Invasion Within 48 Hours

BY NAVEED JAMALI , TOM O'CONNOR AND DAVID BRENNAN ON 2/23/22 AT 9:35 AM EST

23 февр. 2022 г. 19:58:39

ДОНЕЦКАЯ НАРОДНАЯ РЕСПУБЛИКА

ГЛАВА РЕСПУБЛИКИ

DONETSK PEOPLE'S REPUBLIC

THE HEAD OF REPUBLIC

«22» февраля 2022 года

№ 01-89/177

Президенту Российской Федерации
Путину В.В.

Уважаемый Владимир Владимирович!

От имени жителей Донецкой Народной Республики и от себя лично выражаю Вам самую искреннюю благодарность за признание независимости и суверенитета нашего государства, а также подписание Договора о дружбе, сотрудничестве и взаимной помощи между Российской Федерацией и Донецкой Народной Республикой.

Военная агрессия со стороны Украины усиливается, увеличивается количество обстрелов. Разрушается экономика промышленного Донбасса. Противник стремится нанести ущерб объектам критической инфраструктуры жизнеобеспечения. Огонь ведется по жилым районам, школам, учреждениям здравоохранения. Повреждены объекты Южно-Донбасского водовода - главного источника питьевой воды для Республики. Около 300 тыс. человек остались без водоснабжения.

Продолжается геноцид населения. Война уже унесла жизни более 5000 мирных жителей, из которых 91 ребенок.

Для защиты граждан мы были вынуждены объявить эвакуацию населения. В настоящее время территорию Республики покинуло более 40 000 человек, эвакуационные мероприятия продолжаются.

В связи со сложившейся обстановкой и в соответствии со статьями 3 и 4 Договора о дружбе, сотрудничестве и взаимной помощи между Российской Федерацией и Донецкой Народной Республикой прошу оказать помощь в отражении военной агрессии украинского режима в отношении населения Донецкой Народной Республики.

С глубоким уважением

Глава
Донецкой Народной Республики **Д.В. Пушилин**

ТАСС

ГЛАВА
ЛУГАНСКОЙ НАРОДНОЙ РЕСПУБЛИКИ

пл. Героев Великой Отечественной войны, 3, г. Луганск, Луганская Народная Республика, 91016,
тел. / факс: (0642) 58-59-22, e-mail: info@aglnr.org

22.02.2022 № 1/31-843
На № ________ от ____________

Президенту
Российской Федерации
Путину В.В.

Уважаемый Владимир Владимирович!

Прежде всего хочу в очередной раз поблагодарить Вас от себя лично и от всего народа Луганской Народной Республики за принятие важного решения и знакового для нас события – признания Луганской Народной Республики.

В связи с угрозами со стороны Киева и обострением обстановки граждане Республики вынуждены покидать свои дома и эвакуироваться на территорию Российской Федерации. За пределы Республики вынуждены были выехать более 51 354 человека, половина из которых дети.

В условиях продолжающейся военной агрессии со стороны вооруженных сил Украины в отношении Луганской Народной Республики происходит разрушение гражданской и промышленной инфраструктуры, школ, больниц и детских садов и, самое страшное, – гибель мирного населения, в том числе детей.

Действия киевского режима свидетельствуют о нежелании выполнять Минские соглашения и прекращать войну на Донбассе.

В настоящее время Киев продолжает наращивать военное присутствие на линии боевого соприкосновения, получая всестороннюю поддержку, в том числе военную, от Соединенных Штатов Америки и других западных государств. Киевский режим, вопреки своим международным обязательствам, ориентирован на силовое решение конфликта по отношению к Луганской Народной Республике.

Учитывая вышеизложенное, уважаемый Владимир Владимирович, с целью недопущения жертв среди мирных граждан и гуманитарной катастрофы, на основании статей 3, 4 Договора о дружбе, сотрудничестве и взаимной помощи между Луганской Народной Республикой и Российской Федерацией

ТАСС

от 21.02.2022 прошу Вас оказать помощь в отражении агрессии вооруженных сил и формирований Украины.

С уважением,

Глава
Луганской Народной Республики   Л.И. Пасечник

ТАСС

gettyimages
Anadolu Agency
1238710332

gettyimages
Anadolu Agency
1238710806

gettyimages
Anadolu Agency
1238710584

gettyimages
Anadolu Agency
1238710394

gettyimages
Anadolu Agency
1238710384

gettyimages
Anadolu Agency
1238710783

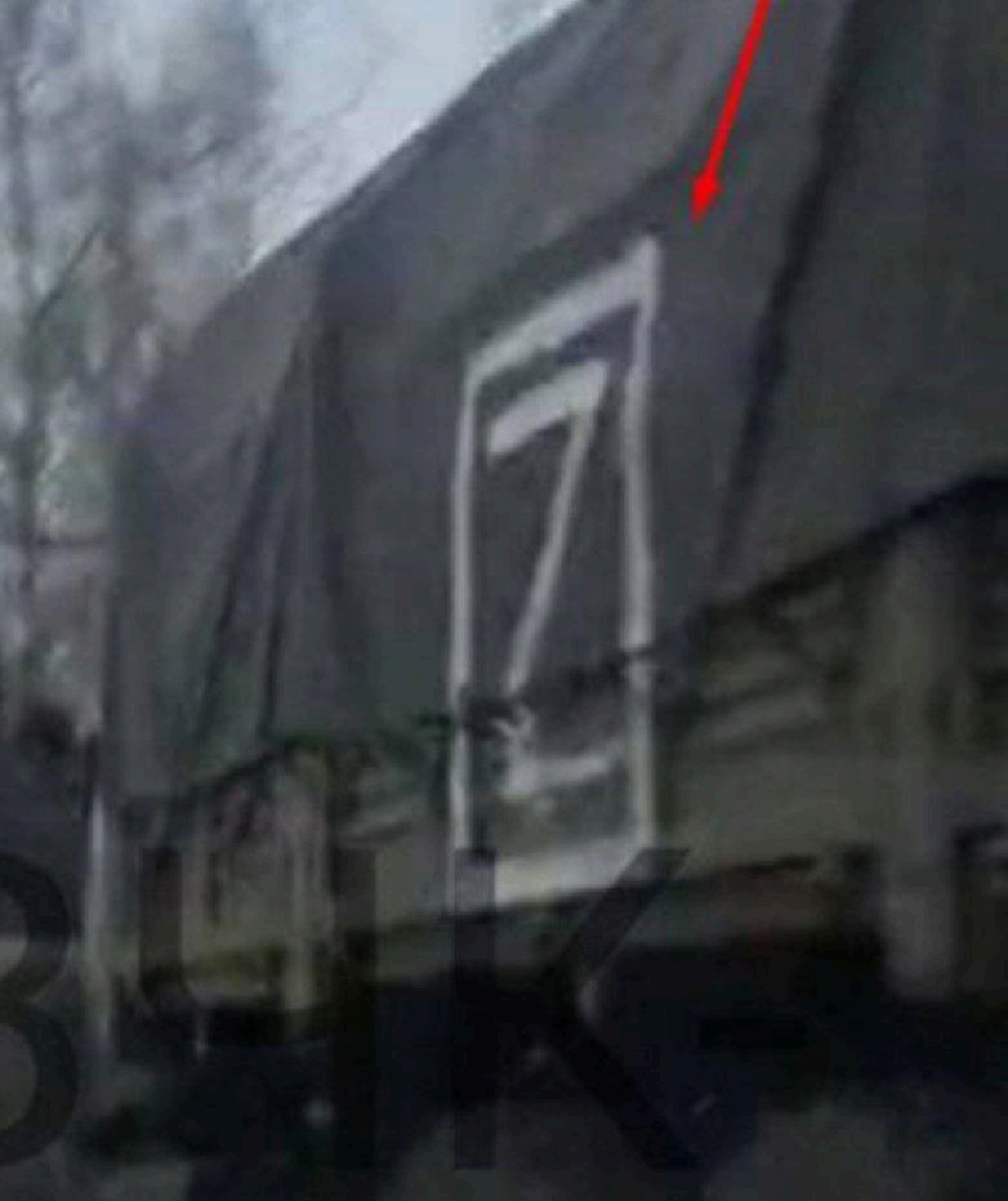

ЛС

Лысенко Андрей волонтер chat 01:09
Z

Андрей Лысенко волонтер До... 01:09
Z

ПриZрак Новороссии 00:55
...обязательно выполнена. Z

АГС_Донбасса 00:47
ZАХОДИМ

Донтел

Донецкий Телеграм 00:47
ZАХОДИМ

Ратник 2-го разряда 00:47
ZАХОДИМ

ПриZрак Новороссии 00:14
ZАХОДИМ

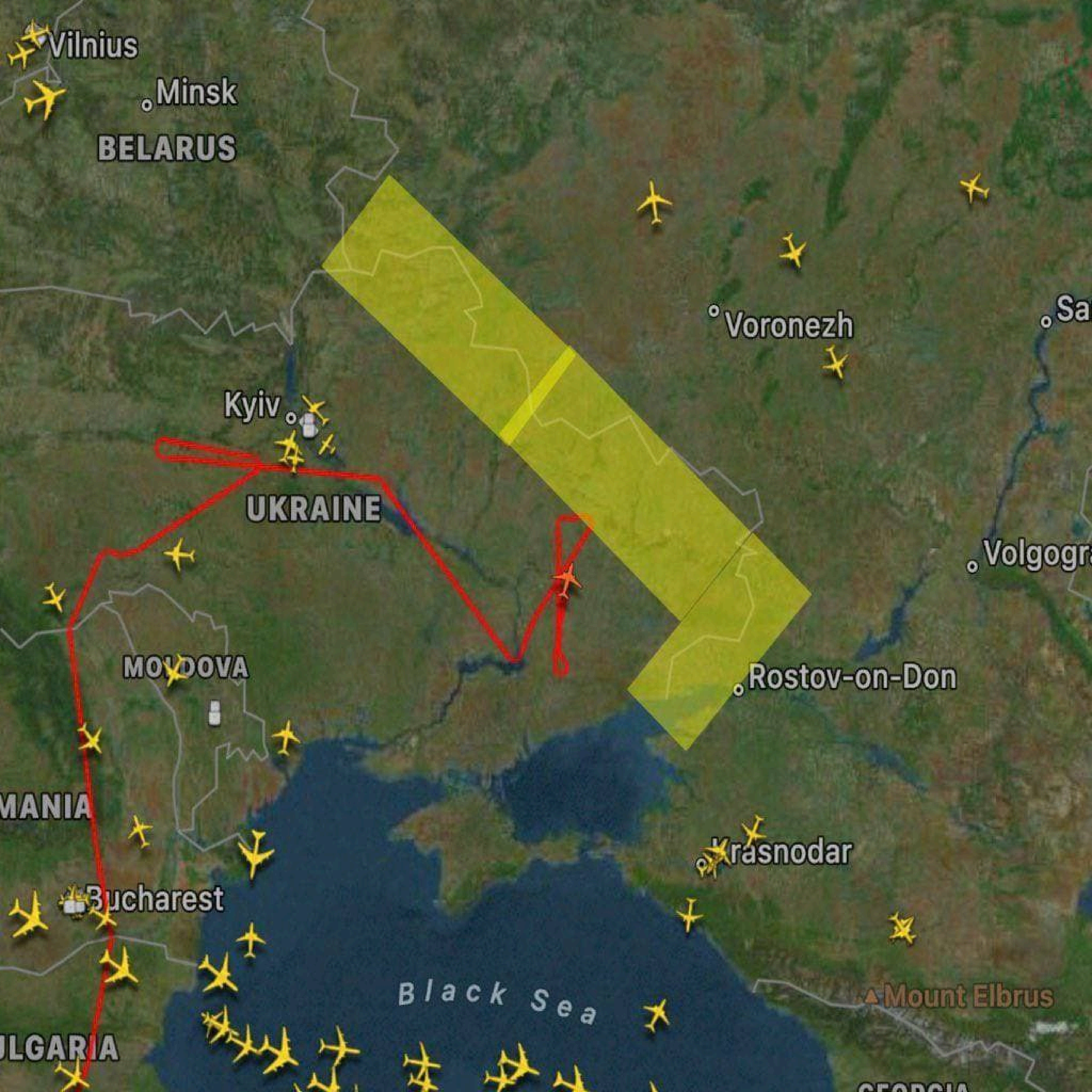

Vilnius
Minsk
BELARUS
Voronezh
Kyiv
UKRAINE
Volgogr
MOLDOVA
Rostov-on-Don
MANIA
Krasnodar
Bucharest
Black Sea
Mount Elbrus
ULGARIA

Display/Print Selected NOTAMs

Print all NOTAMs | Save all NOTAMs

Check All NOTAMs | UnCheck All NOTAMs

Locations:

URRV

Data Current as of: Wed, 23 Feb 2022 23:00:00 GMT

URRV ROSTOV FIR

Check All URRV | UnCheck All URRV

```
U0104/22 NOTAMR U0090/21
Q) URRV/QARLT/IV/NBO/E/060/530/4750N03852E129
A) URRV B) 2202221505 C) 2205182359 EST
E) IN ORDER TO PROVIDE SAFETY FOR CIV AVIATION FLIGHTS
FLW ATS RTE SEGMENTS CLSD:
A100 KRASNY SULIN NDB (KL) - ROSTOV NA DONU/PLATOV DVORDME (ROS)
     FL150 - FL270.
A100 ROSTOV NA DONU/PLATOV DVORDME (ROS) - AMEPU  FL060 - FL270.
G118 BAGAYEVSKIY NDB (BA) - KRASNY SULIN NDB (KL)  FL140 - FL270.
L91  KANON - TEGPA  FL070 - FL270.
L91  TEGPA - KRASNY SULIN NDB (KL)  FL080 - FL270.
L91  KRASNY SULIN NDB (KL) - IBNIB  FL150 - FL270.
A87  TAMAK - ARDUB  FL190 - FL530.
A102 KONSTANTINOVSK NDB (KA) - ODRIB  FL140 - FL430.
A102 ODRIB - NALEM  FL120 - FL430.
A225 GUKOL - DIBRO  FL110 - FL430.
A225 DIBRO - KONSTANTINOVSK NDB (KA)  FL270 - FL410.
A712 TAMAK - SAMBEK NDB (SB)  FL090 - FL270.
A712 SAMBEK NDB (SB) - DIBRO FL070 - FL430.
B493 FASAD - OGURA  FL150 - FL530.
B494 OLGIN - TIKHORETSK NDB (UH)  FL270 - FL530.
B947 TAMAK - ROSTOV NA DONU/PLATOV DVORDME (ROS)  FL130 - FL530.
G476 OLGIN - PATUM  FL150 - FL530.
G534 GOTIL - TOROS  FL080 - FL400.
G904 FASAD - SAMBEK NDB (SB)  FL150 - FL530.
F) FL060  G) FL530
CREATED: 22 Feb 2022 15:13:00
SOURCE: UUUUYNYX
```

Не удается получить доступ к сайту

Превышено время ожидания ответа от сайта **www.kmu.gov.ua**.

Попробуйте сделать следующее:

- Проверьте подключение к Интернету.
- Проверьте настройки прокси-сервера и брандмауэра.
- Выполните диагностику сети в Windows

ERR_CONNECTION_TIMED_OUT

Перезагрузить

19 min ago

Ukraine's president: "Trigger can appear any minute" for a Russian invasion

From CNN's Tim Lister and Katherina Krebs

Ukrainian President Volodymyr Zelensky/Facebook

T Boy!!!
@TobiAyodele

2015..
Russia: "Minsk II"
France/Germany: "What?"
2016..
Russia: "Minsk II"
France/Germany: "What?"
2017..
Russia: "Minsk II"
France/Germany: "What?"
2018..
Russia: "Minsk II"
France/Germany: "What?"
2019..
Russia: "Minsk II"
France/Germany: "What?"
2020..
Russia: "Minsk II"
France/Germany: "What?"
2021..
Russia: "Minsk II"
France/Germany: "What?"
2022..
Russia: "Donbass Recognition"
France/Germany: "Minsk II"
Russia: "What?"

Перевести твит

6:38 AM · 22 февр. 2022 г. · Twitter for iPhone

Fishki.net

Marian Kushnir/RadioSvoboda.Org (RFE/RL)

56

УКРАЇНА
ХАРКІВСЬКА
ОБЛАСНА РАДА
УКРАЇНА
ХАРКІВСЬКА ОБЛАСНА
ДЕРЖАВНА

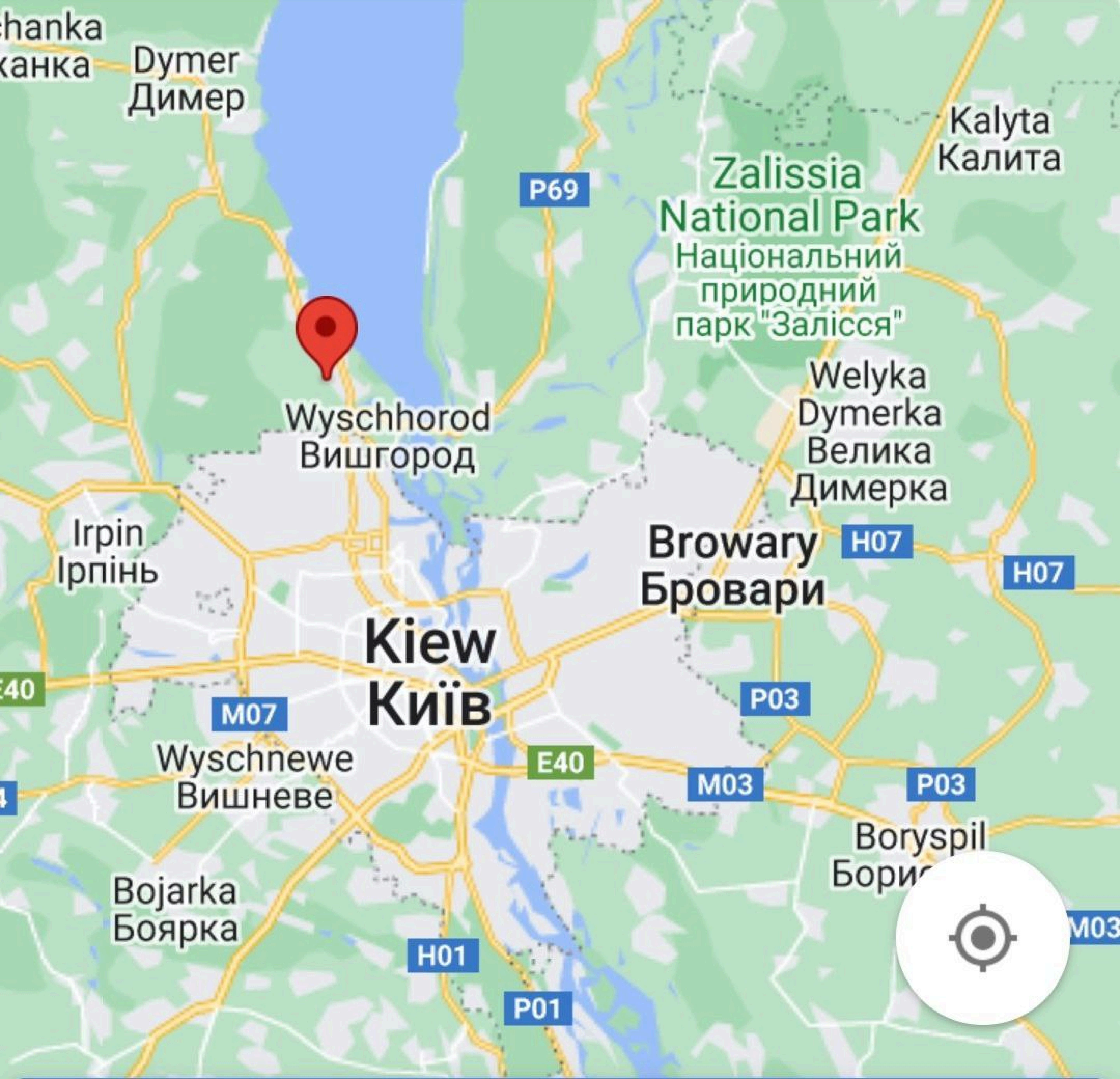
chanka
ханка
Dymer
Димер
Kalyta
Калита
P69
Zalissia
National Park
Національний
природний
парк "Залісся"
Welyka
Dymerka
Велика
Димерка
Wyschhorod
Вишгород
Irpin
Ірпінь
Browary
Бровари
H07
H07
Kiew
Київ
E40
M07
P03
Wyschnewe
Вишневе
E40
M03
P03
Boryspil
Бори
Bojarka
Боярка
H01
P01
M03

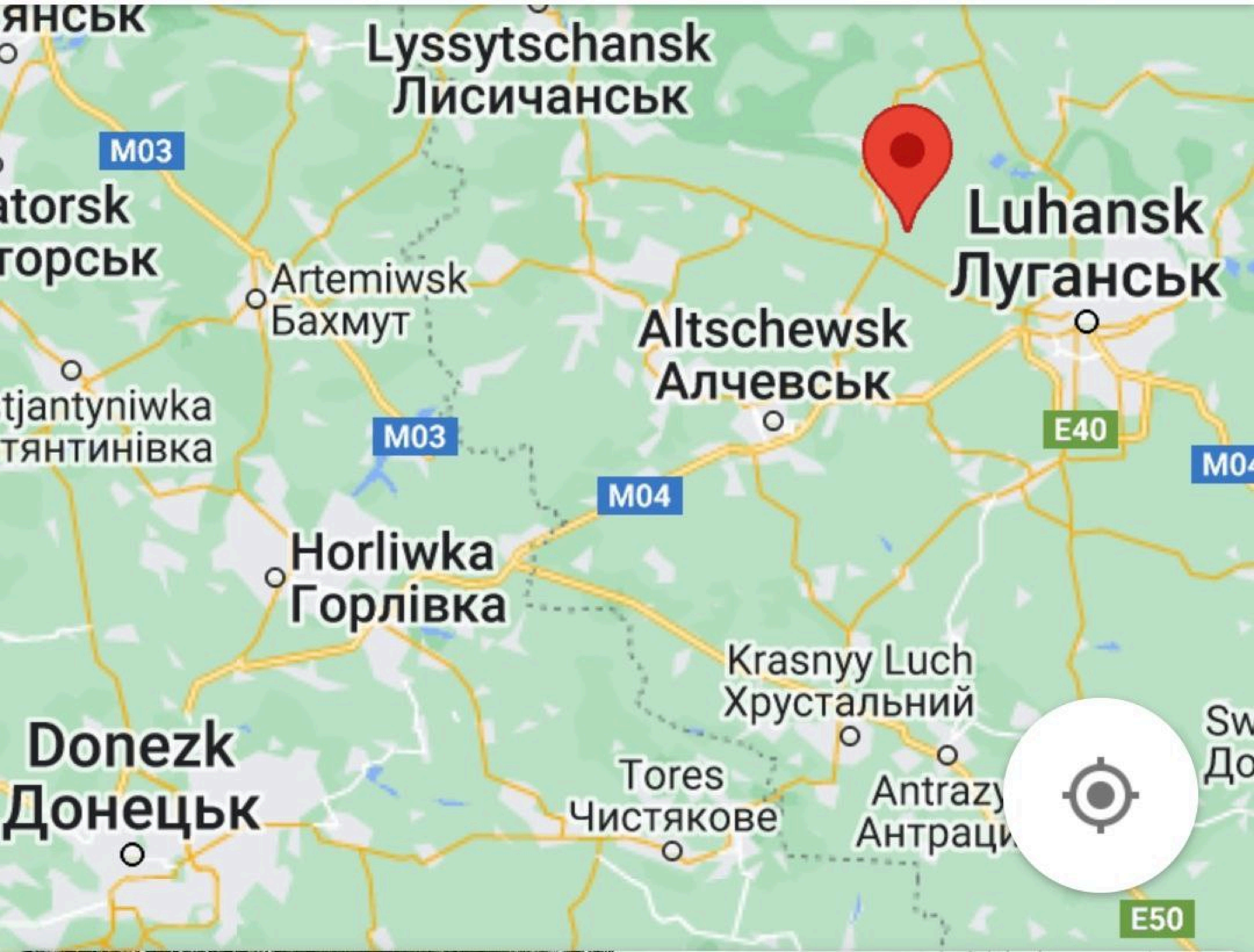

Lyssytschansk
Лисичанськ
M03
Luhansk
Луганськ
Artemiwsk
Бахмут
Altschewsk
Алчевськ
M03
E40
M04
Horliwka
Горлівка
Krasnyy Luch
Хрустальний
Donezk
Донецьк
Tores
Чистякове
E50

ВІЙСЬКОВИЙ КВИТОК
ПОСВІДЧЕННЯ
серія УБД

WAR
GONZO

АТЕЛЬЕ

ПАРИКМАХЕРСКАЯ
Стиль
Маркет

РЕМОНТ ОБУВИ

militarymaps.info
Оглядовий майданчик ЧАЕС
Чорнобильська атомна електростанція
Nuclear Central Vladimir Ilich Lenin
Нове безпечне сховище радіоактивних відходів
Енергоблок №2 Чорнобильської АЕС
ЧАЭС
Chernobyl nuclear power plant
ТАНКИ ВС РФ
Прометей
Транспортный Цех ДСП ЧАЭС
ЧЕРНОБЫЛЬСКАЯ АЭС
Їдальня ЧАЭС №19
Підстанція ЧАЕС

24/02/2022

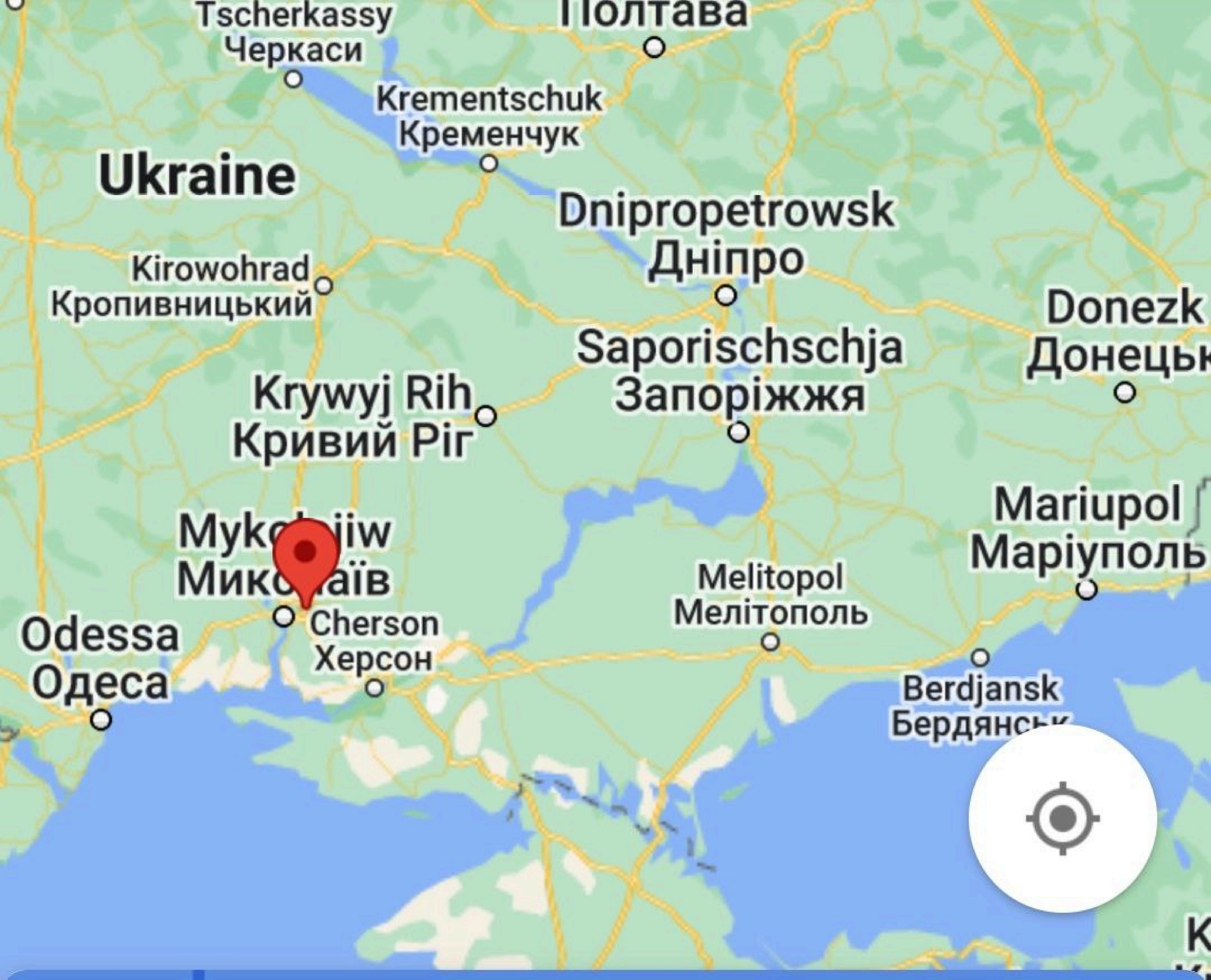

Tscherkassy
Черкаси
Полтава
Krementschuk
Кременчук
Ukraine
Dnipropetrowsk
Дніпро
Kirowohrad
Кропивницький
Donezk
Saporischschja
Запоріжжя
Krywyj Rih
Кривий Ріг
Mariupol
Маріуполь
Melitopol
Мелітополь
Cherson
Херсон
Odessa
Одеса
Berdjansk

Politik

Krieg in der Ukraine: Wiens Bürgermeister Ludwig schickt FFP2-Masken nach Kiew

Gut gemeint ist diese Aktion ja, wer aber diese Lieferung entgegennehmen wird, scheint noch nicht ganz sicher: Wiens Bürgermeister schickte dre

24

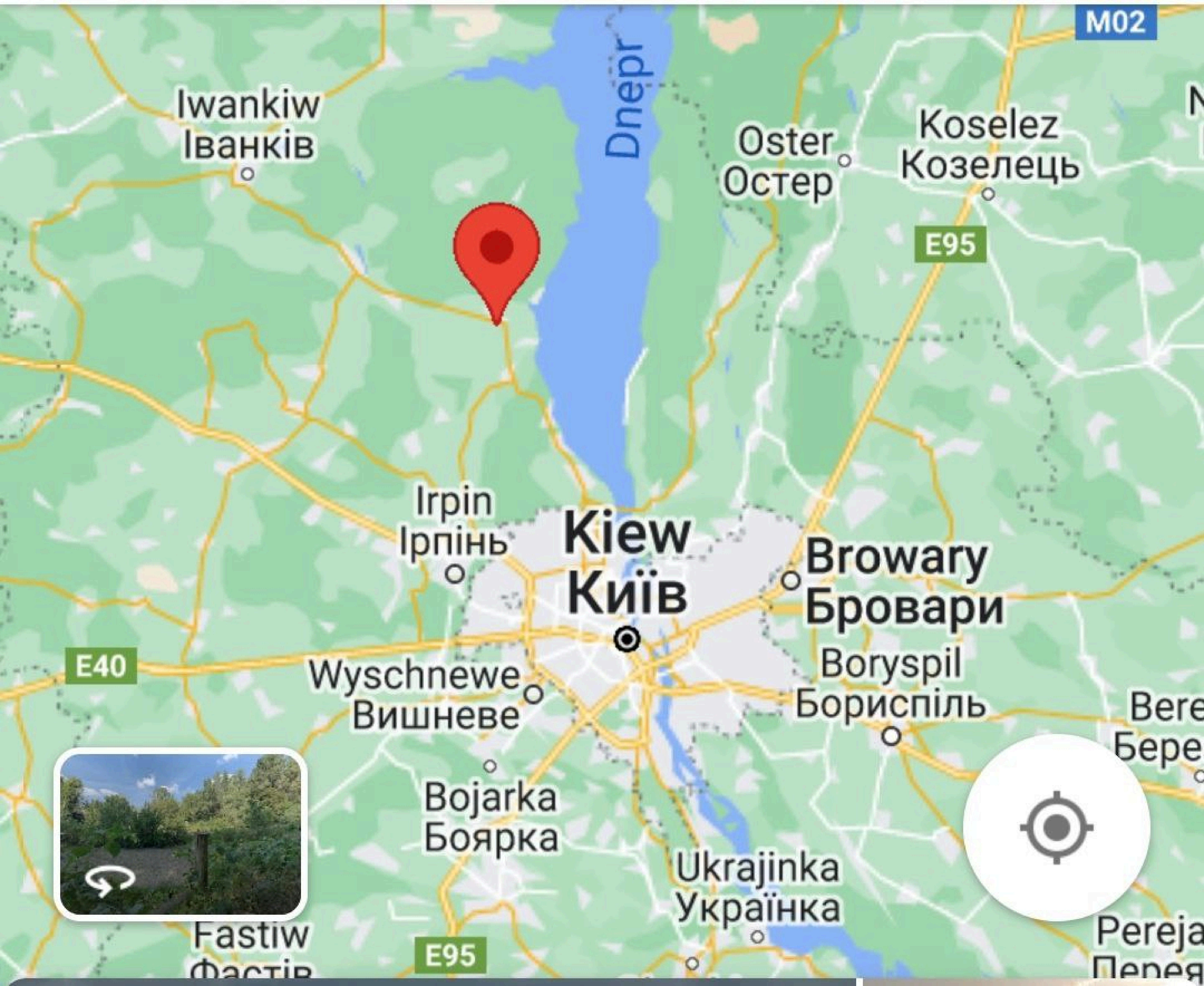
M02
Dnepr
Iwankiw
Іванків
Oster
Остер
Koselez
Козелець
E95
Irpin
Ірпінь
Kiew
Київ
Browary
Бровари
E40
Wyschnewe
Вишневе
Boryspil
Бориспіль
Bojarka
Боярка
Ukrajinka
Українка
Fastiw
E95

ОРУЖИЕ И ИСТОРИЯ
https://t.me/istorijaoruzija

ДИЗЕЛЬНІ
НАСОСНІ

Российкие танки в Киеве. Карта столкновений

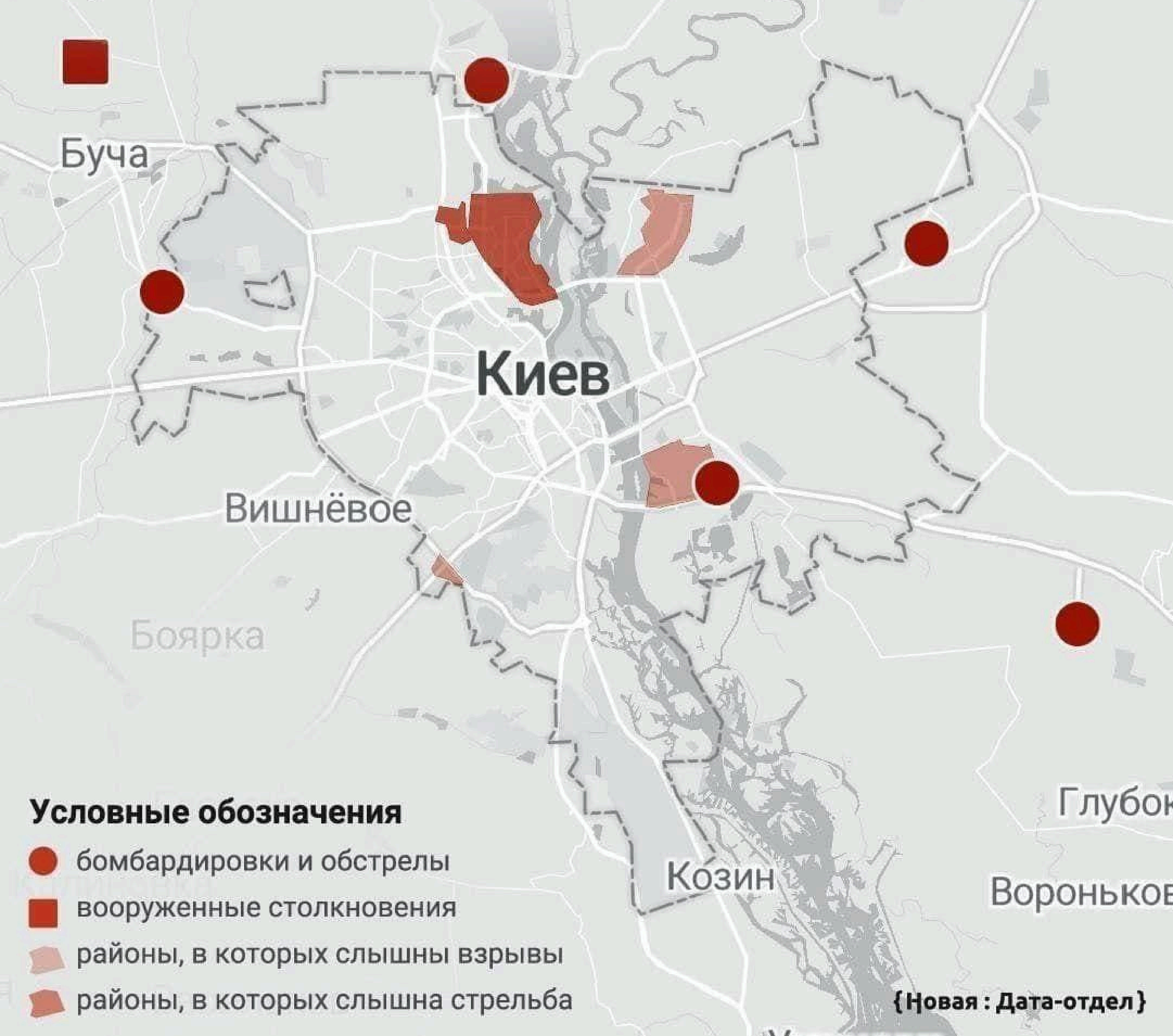

Условные обозначения

- бомбардировки и обстрелы
- вооруженные столкновения
- районы, в которых слышны взрывы
- районы, в которых слышна стрельба

{Новая : Дата-отдел}

KRIEG IN DER UKRAINE

Oksana Lyniv zeigt Putin blutbeschmiert

14 0

- **Ukrainische Dirigentin bringt auf Facebook Unterstützung für ihr Heimatland zum Ausdruck.**

vom 24.02.2022, 13:09 Uhr | Update: 24.02.2022, 13:13 Uhr

Dirigentin Oksana Lyniv ruft via Facebook zur Verteidigung der Ukraine auf.
© Oliver Wolf

Guided Missile NLAW HE Anti-Tank K170A2
SBD 04/13
00032
65601-02
1427-99-309-1220
SAAB BOFORS DYNAMICS AB

Kay Nietfeld/dpa Chefspion: BND-Boss Bruno Kahl, 57, fragte alle befreundeten Geheimdienste: Was wisst ihr über Anis Amri?

Bruno Kahl: BND-Chef von Spezialeinheit aus der Ukraine gerettet

FOCUS Online • 25 февраля 2022 г.

Der Präsident des Bundesnachrichtendienstes ist aus höchster Not aus der Ukraine gerettet worden, wie FOCUS erfuhr. Bruno Kahl war vor mehreren Tagen, vor dem russischen Einmarsch, in die ukrainische Hauptstadt Kiew gereist, um Hintergründe der Situation mit seinen ukrainischen Kollegen zu erörtern.

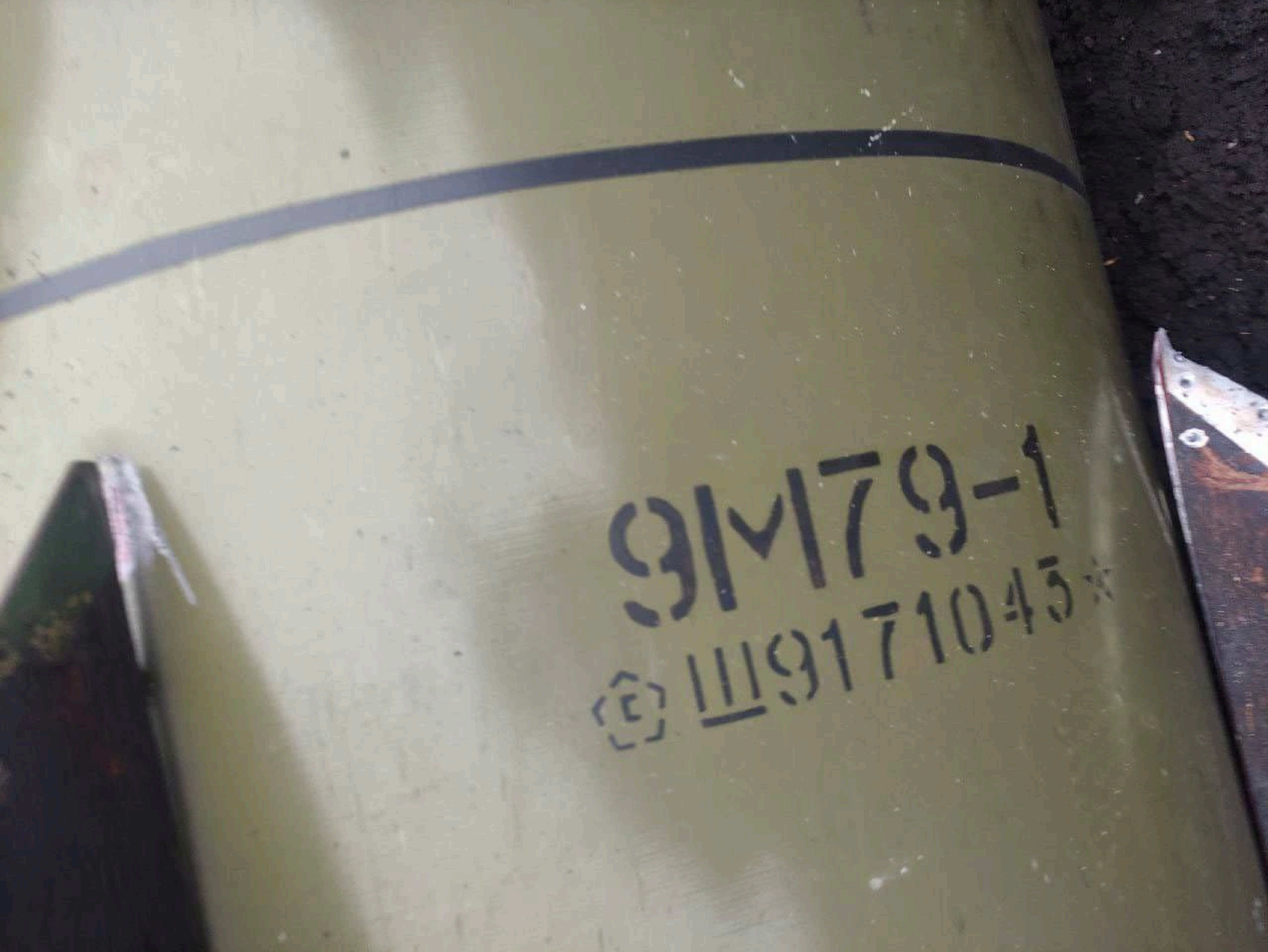
9М79-1
Ш91710 45*

Tanya (Николаев)

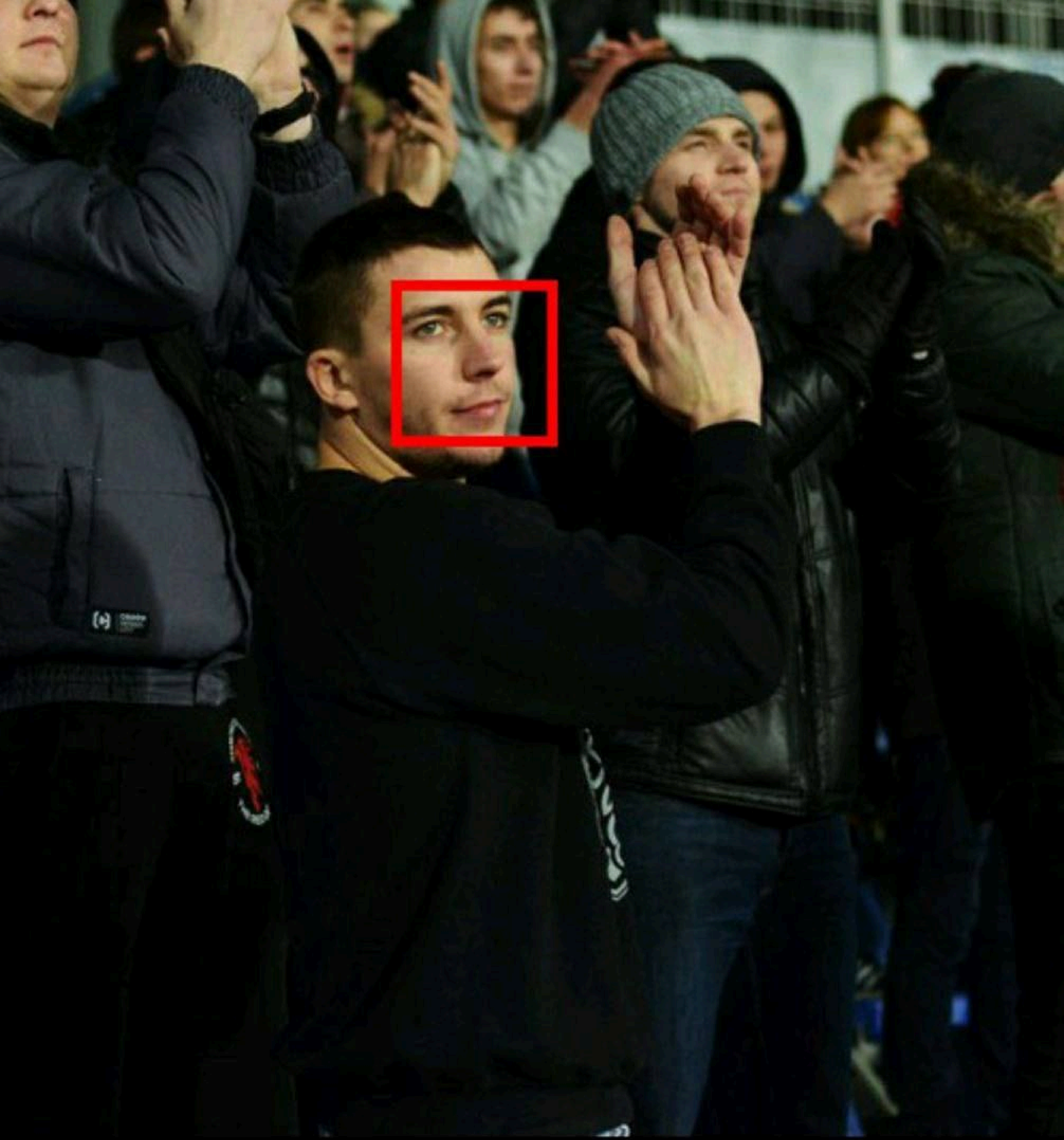

Tanya (Николаев)

EDEKA Sven Fiedler e. K. ist hier: **EDEKA Sven Fiedler e. K.**

23 Std. · Kiel ·

Herr Putin, ab sofort haben Sie in unserem EDEKA Markt Hausverbot, kein Mensch von Intelligenz zettelt in so einer Zeit solche Dinge an, sie verraten Ihr Volk und schaden allen Menschen in Europa und deshalb möchten wir Sie in unserem Geschäft nicht mehr sehen. #ukraine #russia #nowar #noputin

482 132 Kommentare • 94 Mal geteilt

Weitergeleitete Nachricht
Von Thorsten

🇺🇦Das sind laut Nato und BRD die Guten 👍👍 nur damit ihr Bescheid wisst. Und Klitschko ist mitten drin.

АЗОВ

Emblem of the Azov Battalion formed by Kiev's junta.

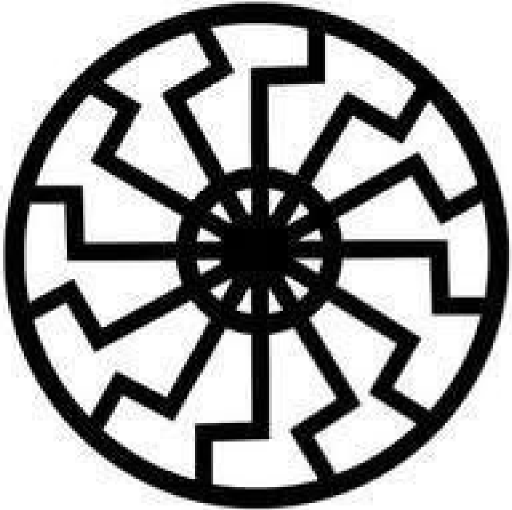

Nazi Black Sun.

Emblem of the SS Division Das Reich.

Poster of Ukrainian battalion Azov, faithful successors of German Nazis

АЗОВ

Usage of the Russian language in macroregions of Ukraine
(KIIS survey, 2003)
West
5.0 %
Center
25.6 %
East-Center
59.3 %
East
92.7 %
South
84.5 %
the Russian language dominates absolutely
the Russian lang. dominates
the Ukrainian language dominates absolutely

UKRAINE
National capital
Oblast center
City, town
Airport
International boundary
Road
Railroad
Russian occupied areas in Donbas and Crimea
TACTICAL SYMBOLS
Ukrainian defensive line
Ukrainian under seige
Russian line of attack
Russian captured
Russian possible route
0 50 100 150 200 km
0 50 100 150 mi
BELARUS
RUSSIA
POLAND
HUNGARY
SLOVAKIA
MOLDOVA
ROMANIA
BULGARIA
SERBIA
GEORGIA
25°
30°
35°
40°
50°
Gomel
Brest
Pinsk
Pripyats
Desna
Kursk
Voronezh
Shostka
Lublin
Kovel
Sarny
Nizhyn
Sumy
Korosten
Lutsk
Rivne
Novohrad-Volynskyi
Pryluky
Romny
Belgorod
Kyiv
Zhytomyr
Dnieper
Lubny
Przemysl
Lviv
Ternopil
Bila Tserkva
Berdychiv
Khmelnytskyi
Cherkasy
Stryi
Vinnytsia
Smila
Donets R.
Izyum
Ivano-Frankivsk
Kamianets-Podilskyi
Eastern Carpathians
Uman
Kramatorsk
Luhansk
Donets'k
Uzhhorod
Chernivtsi
Dnister
Pervomaysk
Horlivka
Donetsk
Sighetu
Mount Hoverla 2,061 m
Balti
Southern Bug
Kryvyi Rih
Nikopol
Zaporizhzhia
Shakhty
Don R.
Taganrog
Rostov-
Iasi
Prut R.
Mariupol
Chișinău
Nova Kakhovka
Melitopol
Berdyansk
Odessa
Siret R.
Sea of Azov
Karkinit Bay
Kerch
Izmail
Tulcea
Danube Delta
Buzau
Yevpatoriya
Simferopol
Feodosia
Anapa
Sevastopol
Yalta
Roman-Kosh 1,545 m
Bucharest
Danube
Constanța
BLACK SEA
Varna

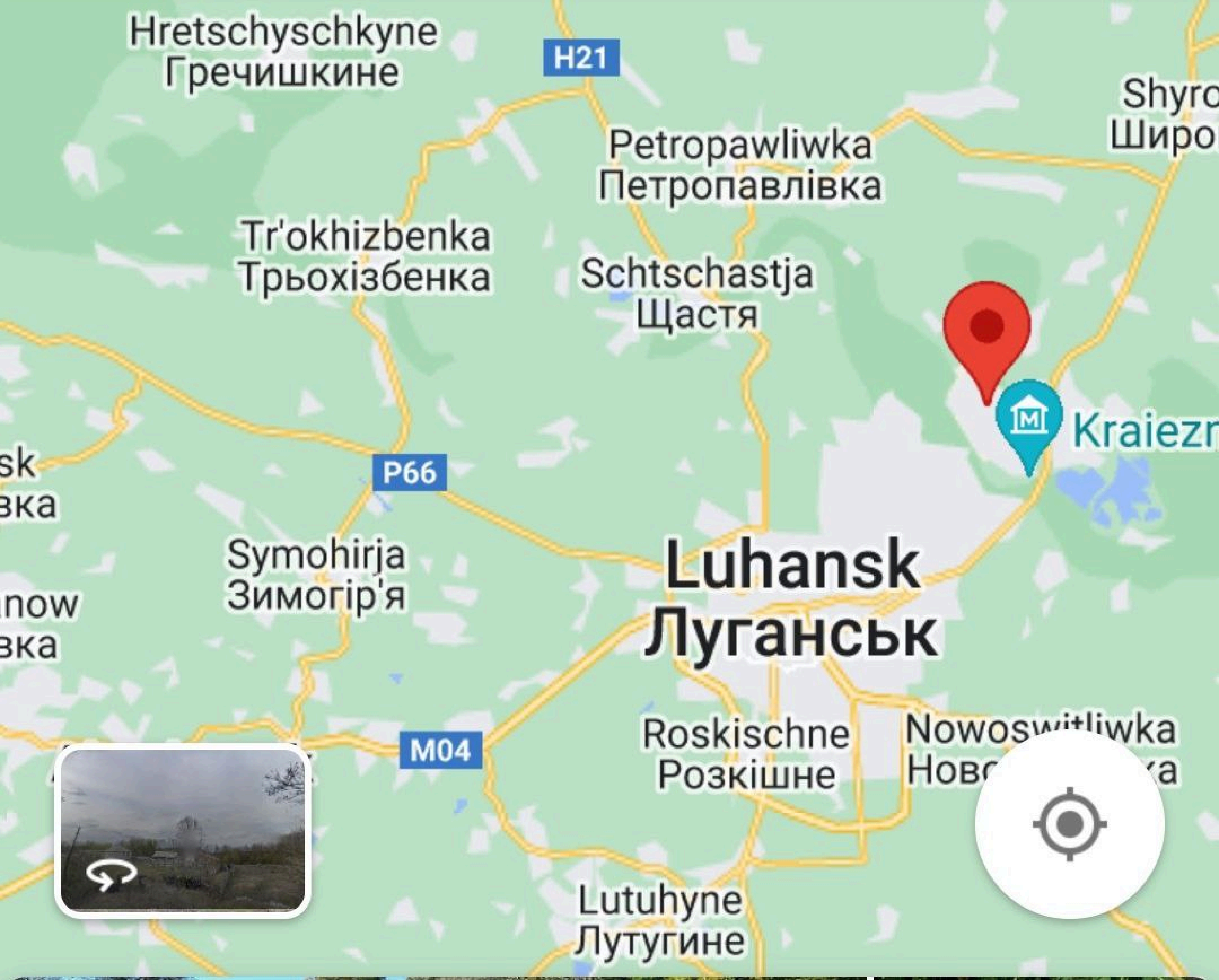
Hretschyschkyne
Гречишкине
H21
Petropawliwka
Петропавлівка
Tr'okhizbenka
Трьохізбенка
Schtschastja
Щастя
P66
Symohirja
Зимогір'я
Luhansk
Луганськ
M04
Roskischne
Розкішне
Lutuhyne
Лутугине

Gleb Garanich / Reuters /

ДНР

ШТАБ ТЕРРИТОРИАЛЬНОЙ ОБОРОНЫ

КПВВ
АВТОСТАНЦІЯ
ЦЕНТРАЛЬНА ПЛОЩА
СТАНИЧНО-ЛУГАНСЬКИЙ РАЙОННИЙ СУД
СТАНИЧНО-ЛУГАНСЬКИЙ ВІДДІЛ ГУДСНС
СТАНИЧНО-ЛУГАНСЬКА ЛІКАРНЯ

СЕМЕРОЧКА
МАГАЗИН
Белая Бяроза

26.02.2022

中华人
Ministry
外交部例行记者会
2020年7月15日

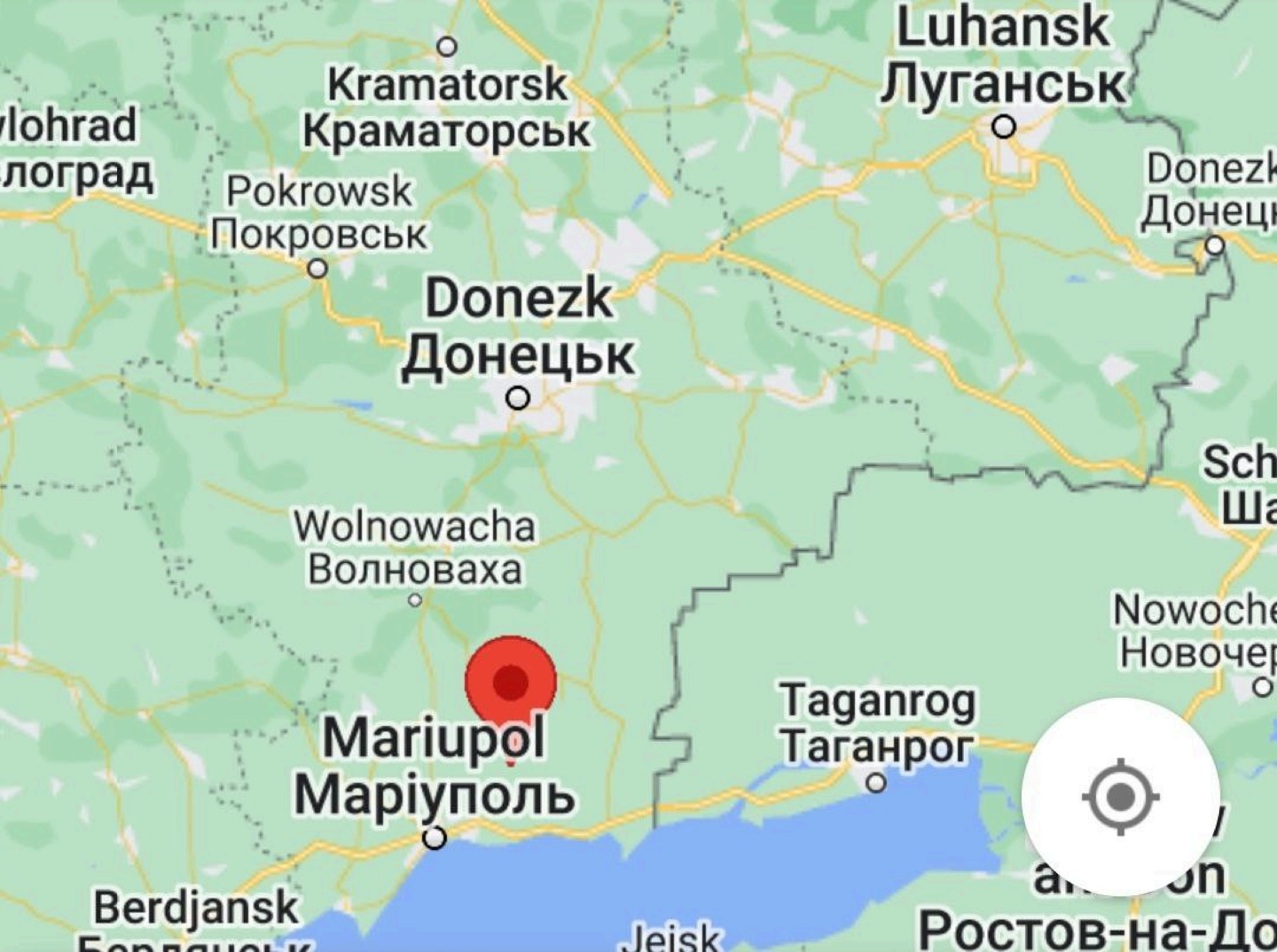

Luhansk
Луганськ
Kramatorsk
Краматорськ
Pokrowsk
Покровськ
Donezk
Донецьк
Wolnowacha
Волноваха
Mariupol
Маріуполь
Taganrog
Таганрог
Berdjansk

@DONBASSR

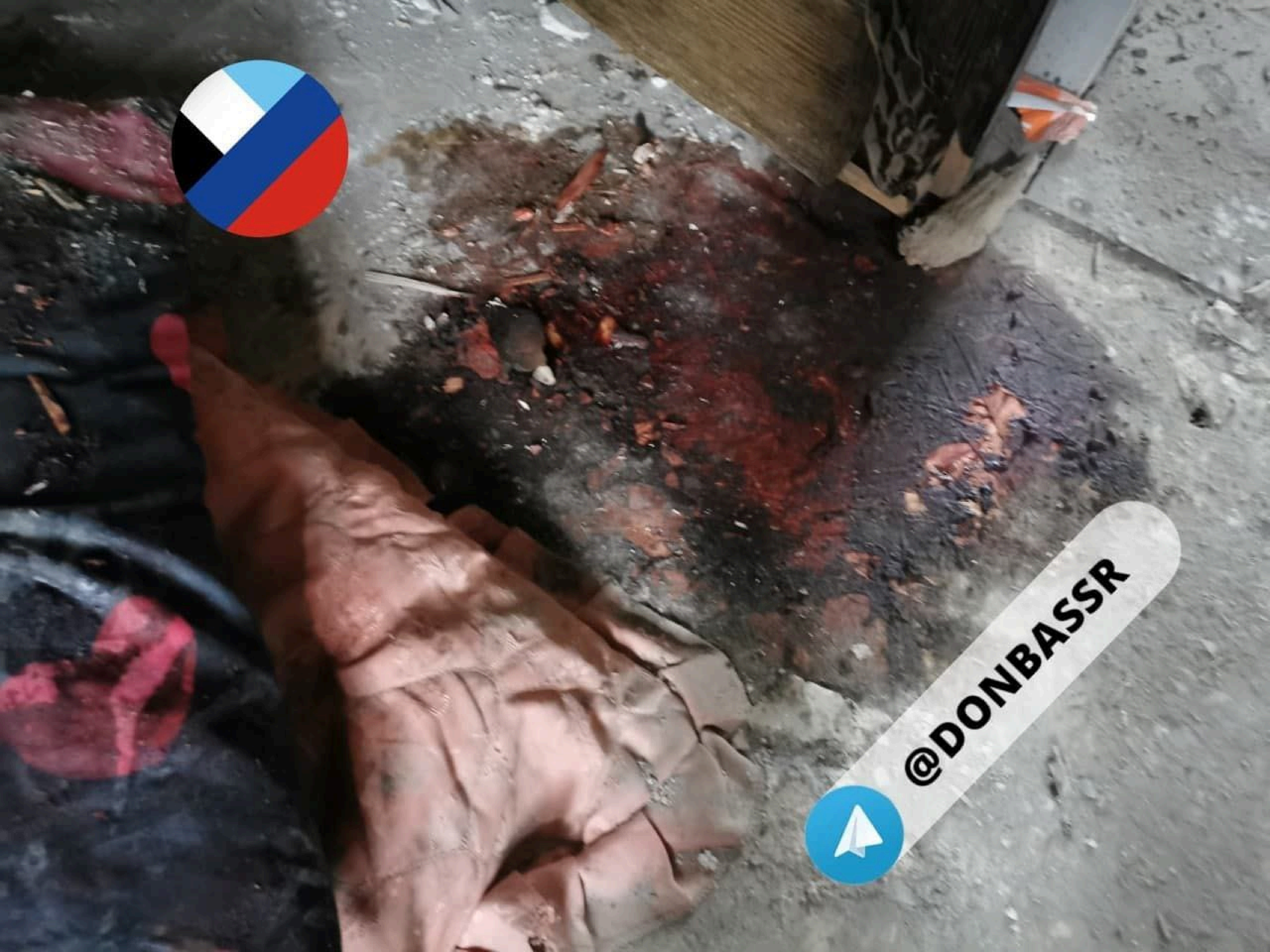
@DONBASSR

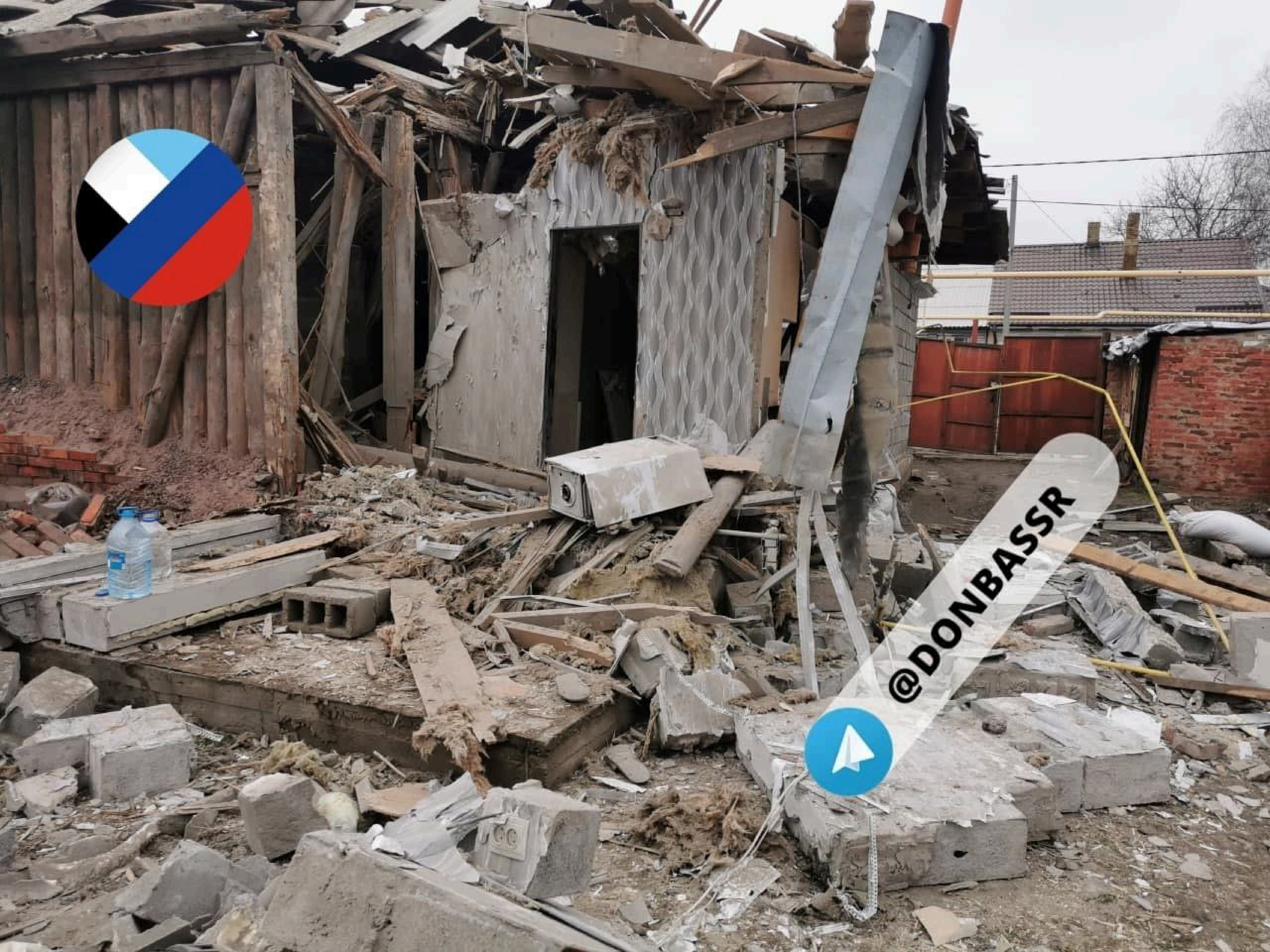
@DONBASSR

Уже 10 стран закрыли воздушное пространство для России

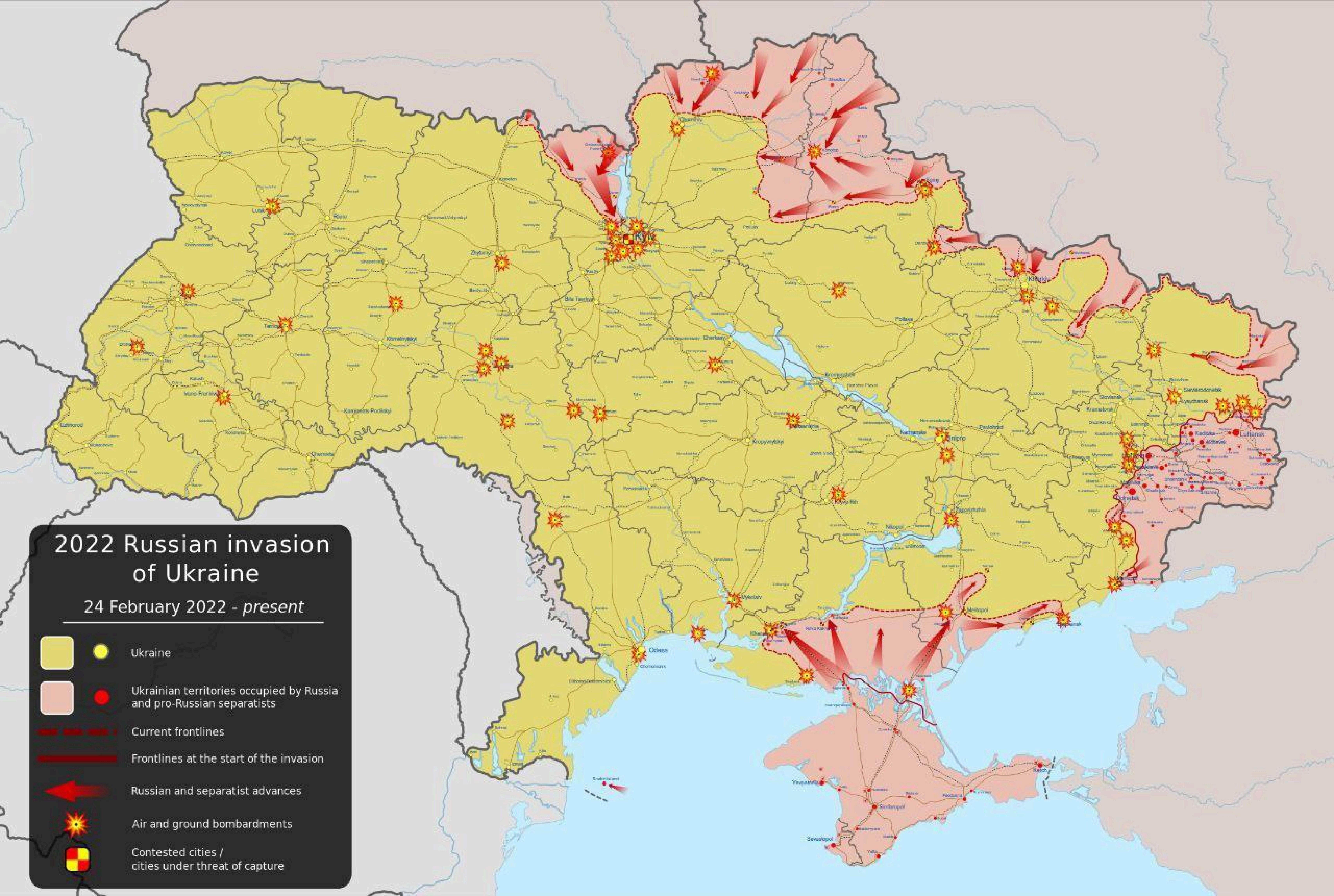
2022 Russian invasion of Ukraine
24 February 2022 - *present*
Ukraine
Ukrainian territories occupied by Russia and pro-Russian separatists
Current frontlines
Frontlines at the start of the invasion
Russian and separatist advances
Air and ground bombardments
Contested cities / cities under threat of capture

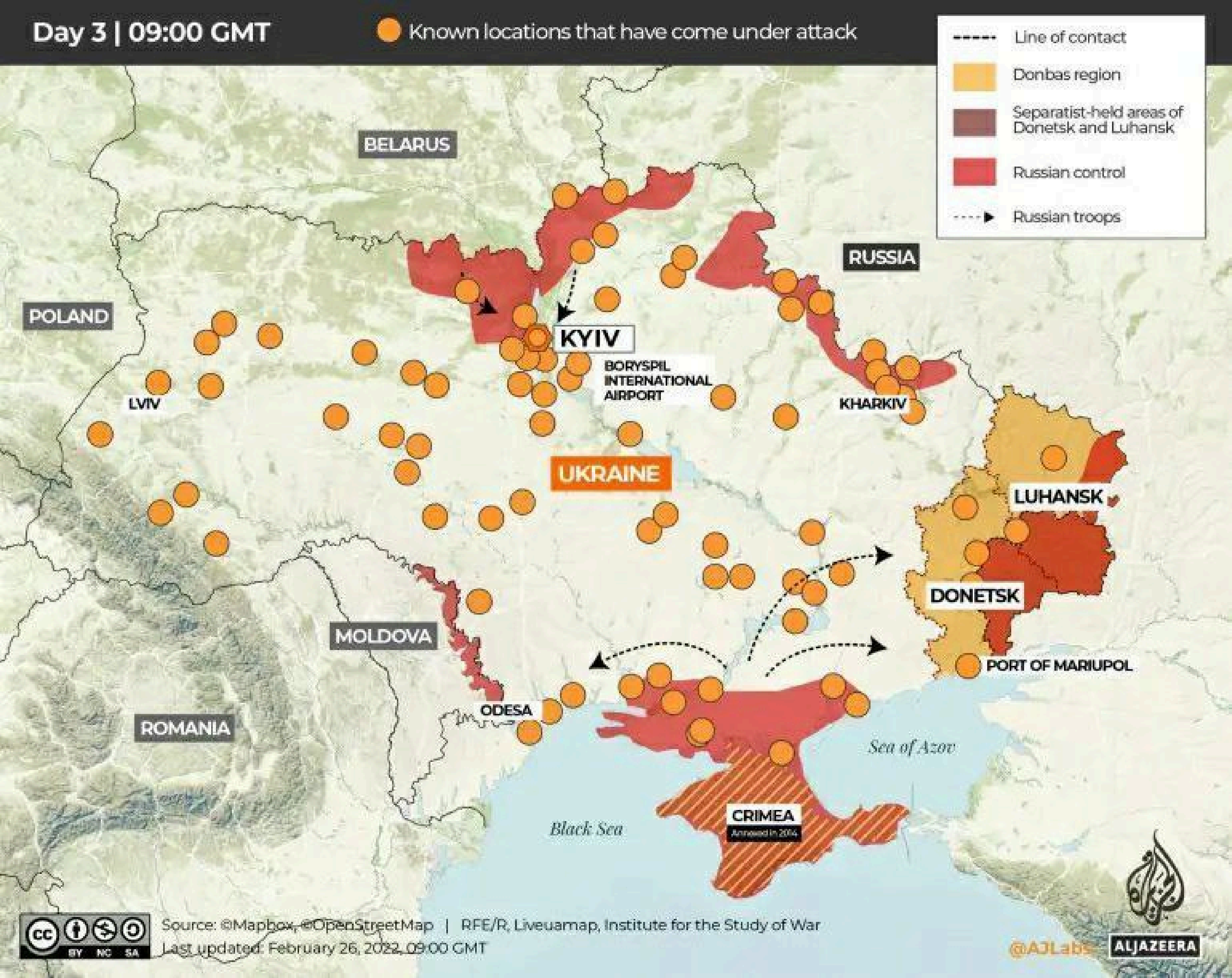

Day 3 | 09:00 GMT
Known locations that have come under attack
Line of contact
Donbas region
Separatist-held areas of Donetsk and Luhansk
Russian control
Russian troops
BELARUS
RUSSIA
POLAND
KYIV
BORYSPIL INTERNATIONAL AIRPORT
LVIV
KHARKIV
UKRAINE
LUHANSK
DONETSK
MOLDOVA
PORT OF MARIUPOL
ODESA
ROMANIA
Sea of Azov
CRIMEA
Annexed in 2014
Black Sea
Source: ©Mapbox, ©OpenStreetMap | RFE/R, Liveuamap, Institute for the Study of War
Last updated: February 26, 2022, 09:00 GMT
@AJLabs
ALJAZEERA

Russia – Ukraine Crisis

26 February 2022

The battle has begun for control of Ukraine's capital, Kyiv, with an apartment building hit by a missile or rocket early Saturday. Fighting has reportedly spilled into the streets, and explosions and gunfire were heard overnight as Russian troops advanced on the city.

Ukrainian forces managed to hold most fronts including those at Kiev, Sumy, and Kharkiv.

A successful Russian breakthrough from the Melitopol front however, risks upsetting defensive efforts East of the Dnieper River.

The Russian advance toward Mariupol puts at risk Ukraine's static defensive positions along the separatist-controlled regions of Donbas and could force them to abandon these. Such a development would free up separatist forces as well as Russian invading forces to mass a greater capacity than the defending Ukrainian military can muster. The developing battle for the Zaporizhzhia-Donetsk-Mariupol triangle could define Ukraine's ability to maintain a defensive presence East of the Dnieper River.

Twitter - @simtack, @coupsure, @detresfa_

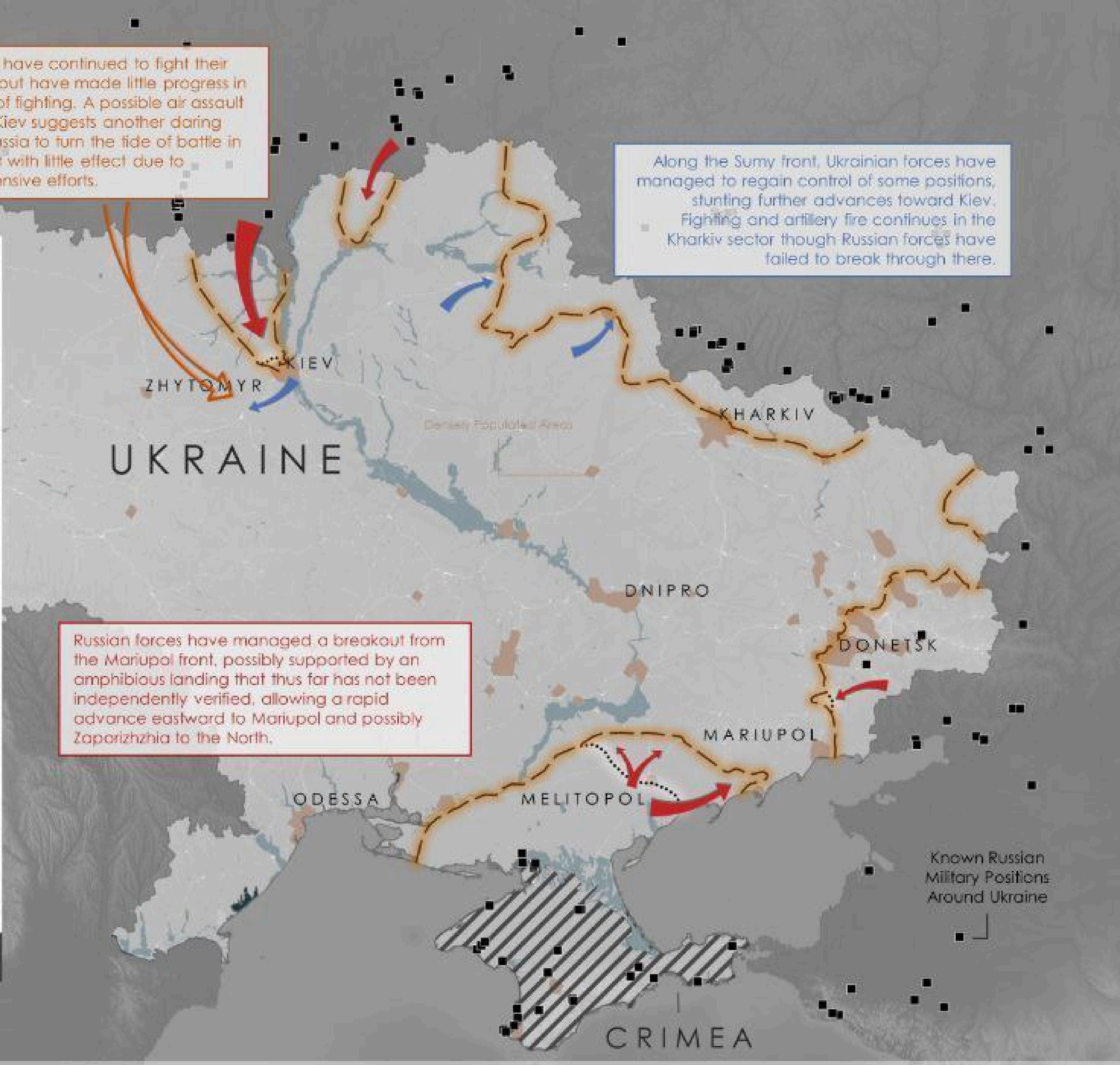

Representation Of Locations Are Approximates, Image Not To Scale, Boundary Representation Is Not Necessarily Authoritative, Data Gathered From Open Source Channels

How flights are avoiding Russia and Ukraine
Usual route
Re-routed
Anchorage, Alaska
London
UKRAINE
RUSSIA
Tokyo
Delhi
Now
London to Anchorage
4,489 miles
(9hrs 28mins)
Anchorage to Tokyo
3,465 miles
(7hrs 26mins)
Total:
17 hours
Before
Dehli to London
6,744 miles
9hrs 17mins
New route
7,640 miles
10hrs 6mins
Before
Tokyo to London: 5,973 miles
Average flight time
11hrs 10mins
(non-stop)

Neues aus Russland 🪆📢

Статистика

Общая

19 февр. 2022 — 26 февр. 2022

31.3K +26.2K (524.0%)
Подписчики

38.01%
Уведомления включены

11.2K +8.9K (387.3%)
Просмотры постов

52 +34 (188.9%)
Пересылка постов

Рост

24 янв. 2022 — 27 февр. 2022

1.4S
450

РОССИЯ

Besucher mit russischem Pass, sind bei uns im Haus unerwünscht.

Es ist uns bewusst, dass der "normale" russische Staatsbürger keine Schuld an dem kriminellen Handeln der russischen Regierung trägt, es ist jedoch Zeit ein Zeichen zu setzen.
Dies ist unser Beitrag, damit unsere Kinder in einem friedlichen Europa leben können.

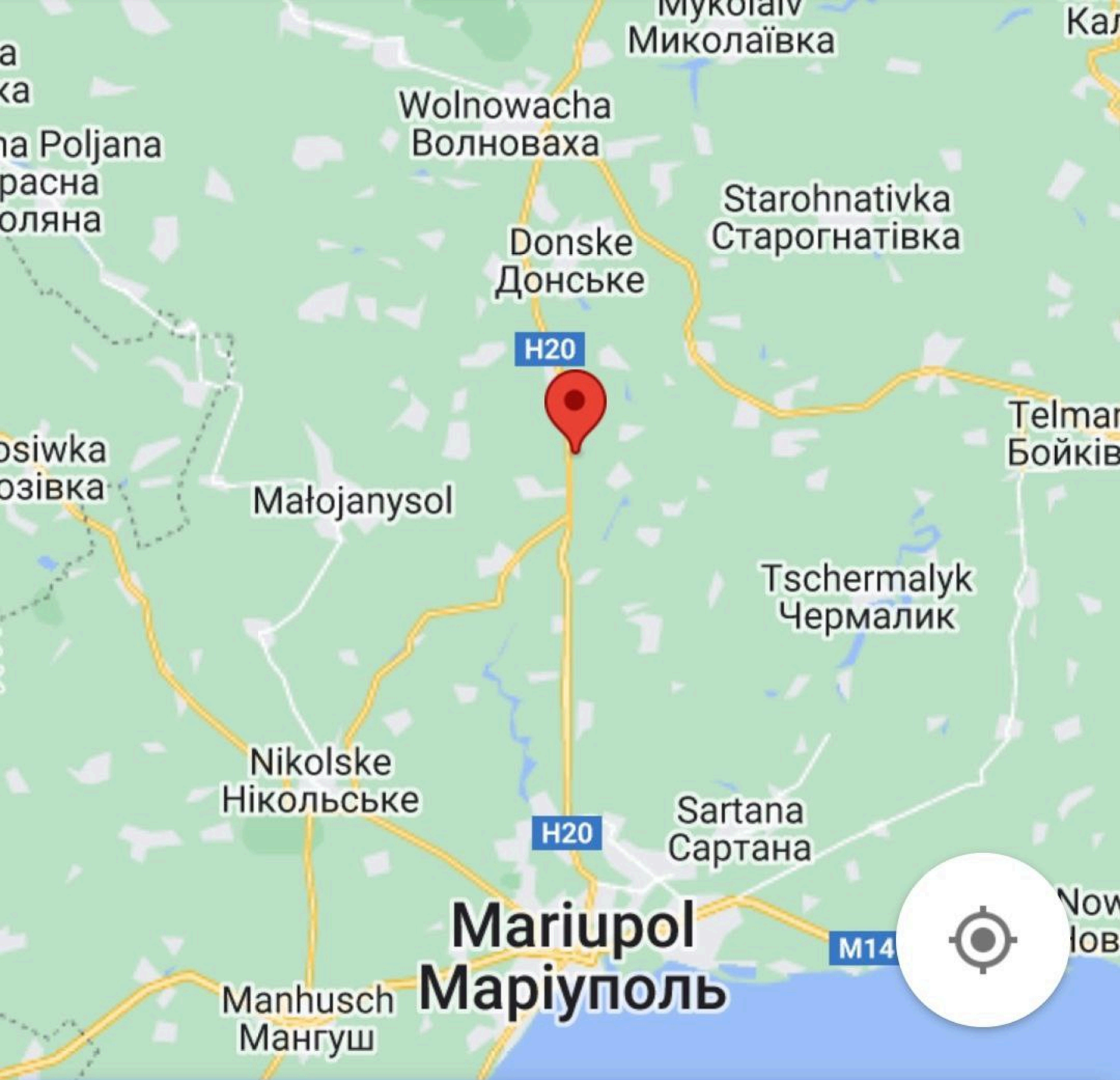

Миколаївка
Wolnowacha
Волноваха
Starohnativka
Старогнатівка
Donske
Донське
H20
Małojanysol
Telmar
Tschermalyk
Чермалик
Nikolske
Нікольське
H20
Sartana
Сартана
Mariupol
Маріуполь
M14
Manhusch
Мангуш

Richard Moore ✓
@ChiefMI6

Пока на Украине разворачивается ужасная трагедия, нам стоит помнить о тех ценностях и отвоёванных свободах, которые отличают нас от Путина. В превую очередь – это права ЛГБТ. Давайте же продолжим нашу серию твитов, чтобы отметить #LGBTM2022

10:09 PM · Feb 25, 2022 · Twitter for iPhone

Richard Moore ✓
@ChiefMI6

With the tragedy and destruction unfolding so distressingly in Ukraine, we should remember the values and hard won freedoms that distinguish us from Putin, none more than LGBT+ rights. So let's resume our series of tweets to mark #LGBTHM2022

10:09 PM · Feb 25, 2022 · Twitter for iPhone

201 Retweets **1,833** Quote Tweets **661** Likes

СВТВ
@svtvnews

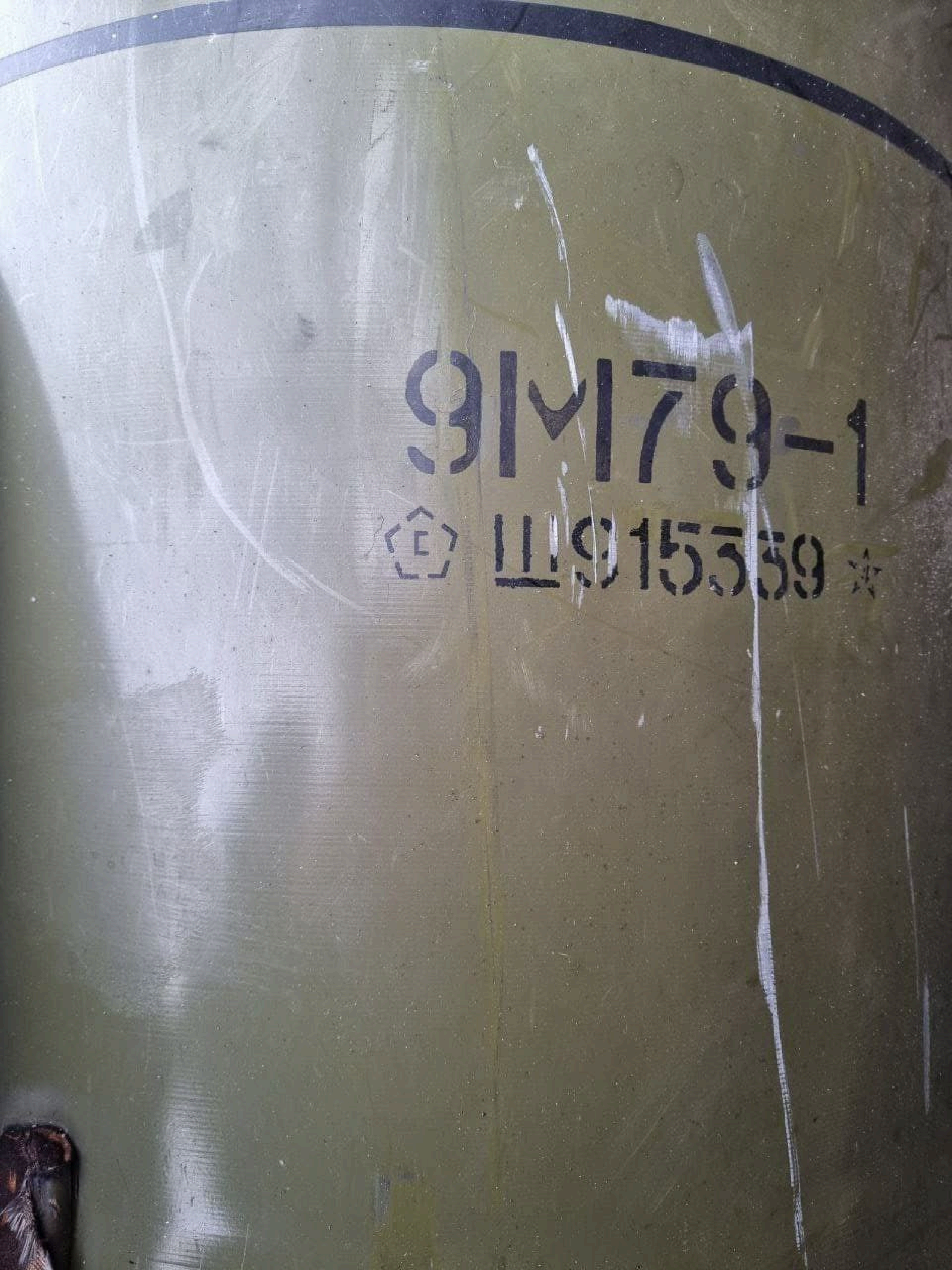
9М79-1
Ш915559

LIVE Ukraine claims control of Kharkiv after Russian attack

Watch: BBC News coverage of Ukraine crisis

190,165 viewing this page

Updates from BBC correspondents in Ukraine: Orla Guerin on the road, Sarah Rainsford in Dnipro, Fergal Keane in Lviv, and Lyse Doucet, Paul Adams, Nick Beake and James Waterhouse in Kyiv

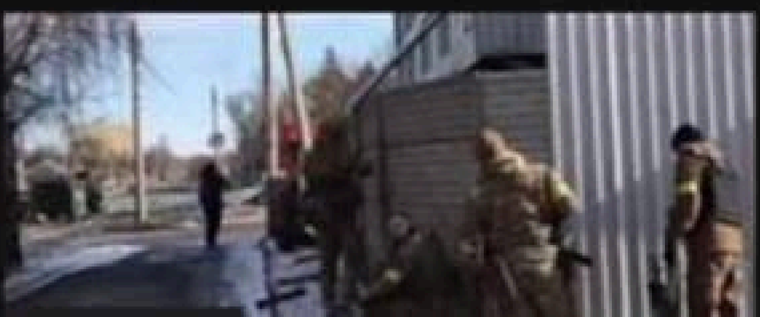

AFP News Agency
@AFP

#BREAKING EU countries will provide 'fighter jets' to Ukraine under Brussels funding: Borrell

İngilizce dilinden Google tarafından çevrilmiştir

#BREAKING AB ülkeleri Brüksel fonuyla Ukrayna'ya 'savaş uçağı' sağlayacak: Borrell

23:17 · 27.02.2022 · TweetDeck

413 Retweet 127 Alıntı Tweet 966 Beğeni

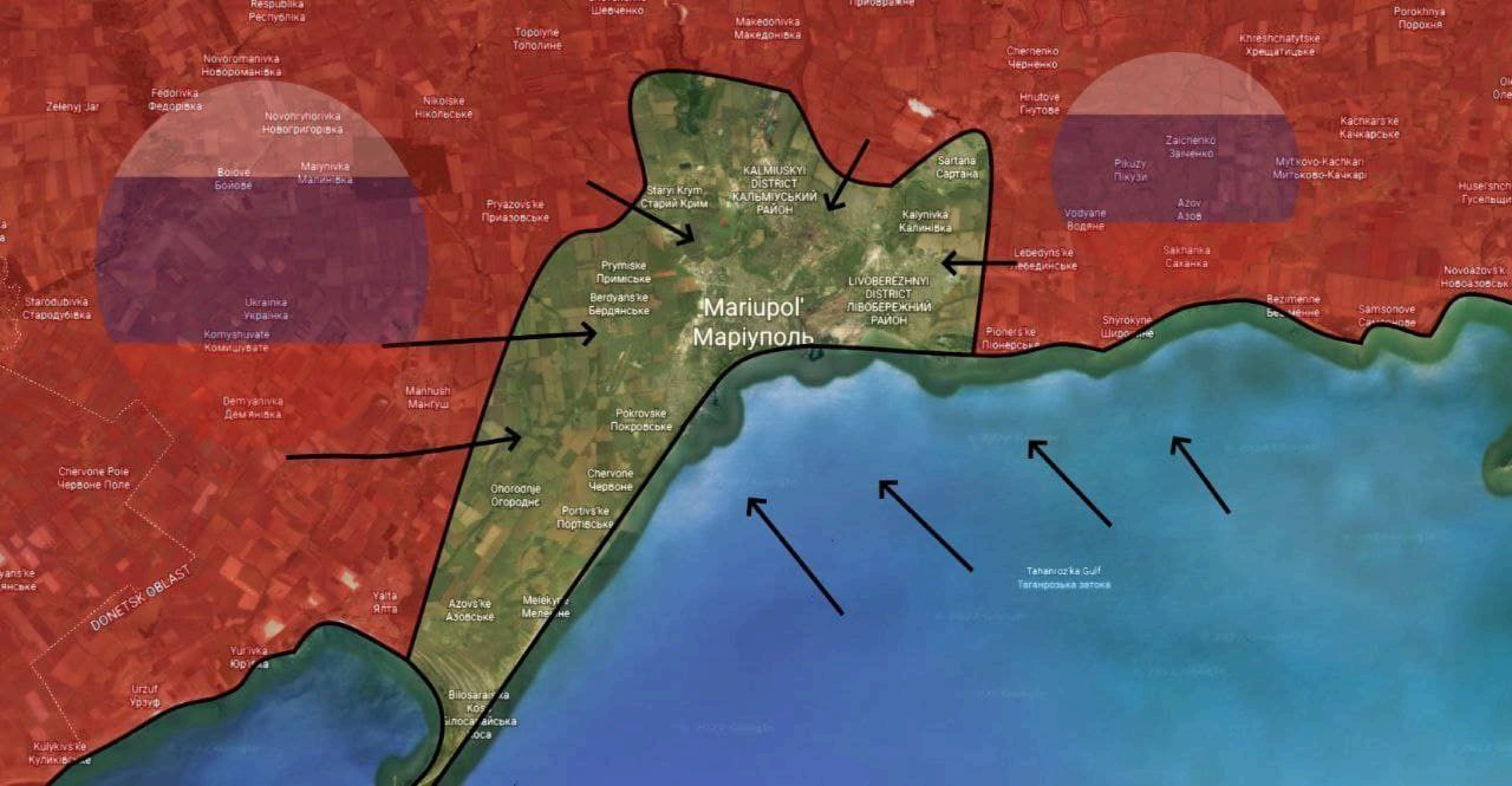

Respublika
Республіка
Topolyne
Тополине
Makedonivka
Македонівка
Porokhnya
Порохня
Novoromanivka
Новороманівка
Fedorivka
Федорівка
Zelenyj Jar
Novohryhorivka
Новогригорівка
Nikolske
Нікольське
Chernenko
Черненко
Kreshchatytske
Хрещатицьке
Hnutove
Гнутове
Boiove
Бойове
Malynivka
Малинівка
Staryi Krym
Старий Крим
KALMIUSKYI DISTRICT
КАЛЬМІУСЬКИЙ РАЙОН
Sartana
Сартана
Zaichenko
Заїченко
Pikuzy
Пікузи
Kachkars'ke
Качкарське
Myt'kovo-Kachkari
Митьково-Качкарі
Pryazovs'ke
Приазовське
Kalynivka
Калинівка
Vodyane
Водяне
Azov
Азов
Huselshchyna
Гусельщина
Prymiske
Примiське
Lebedyns'ke
Лебединське
Sakhanka
Саханка
Novoazovs'k
Новоазовськ
Berdyans'ke
Бердянське
Mariupol'
Маріуполь
LIVOBEREZHNYI DISTRICT
ЛІВОБЕРЕЖНИЙ РАЙОН
Starodubivka
Стародубівка
Ukrainka
Украiнка
Komyshuvate
Комишувате
Bezimenne
Pioners'ke
Піонерське
Shyrokyne
Samsonove
Manhush
Мангуш
Dem'yanivka
Дем'янівка
Pokrovske
Покровське
Chervone Pole
Червоне Поле
Chervone
Червоне
Ohorodnje
Огородне
Portivs'ke
Портівське
Tahanroz'ka Gulf
Таганрозька затока
DONETSK OBLAST
Yalta
Ялта
Azovs'ke
Азовське
Yur'ivka
Urzuf
Урзуф
Bilosarais'ka Kosa
Білосарайська Коса
Kulykivs'ke

LIVESTREAM

RHEIN-MAIN GEDANKEN

20:IV
zwanzig4.media

OWE SCHATTAUER, FRANKY MÜLLER & BEWEG WAS!

IM GESPRÄCH MIT:

WILHELM DOMKE-SCHULZ

01.03.2022 - 20:04 UHR

Z

Z

Z

ВЕЖЛИВЫЕ
ЛЮДИ
DT

YouTube

wir nicht nur für die Ukraine kämpfen, sondern für die Neue Weltordnung der demokratischen Länder. Wir wussten, dass wir das Schild für Europa sind." - Kira Rudyk, ukrainische Politikerin.

1 18:19

Начало обсуждения

16:08 53%

google.com/amp/s/amp

amp2.handelsblatt.com

Umstrittener Messengerdienst

Radikale Telegram-Nutzer geraten ins Visier des Verfassungsschutzes

Bei Coronaleugnern ist der Messengerdienst beliebt – als Mittel für Kommunikation und Mobilisierung. Einzelne Akteure stehen jetzt im Fokus der Sicherheitsbehörden.

23.01.2022 | von Dietmar Neuerer

18:19

RT

0x92

Z

Z
Z

A228AE

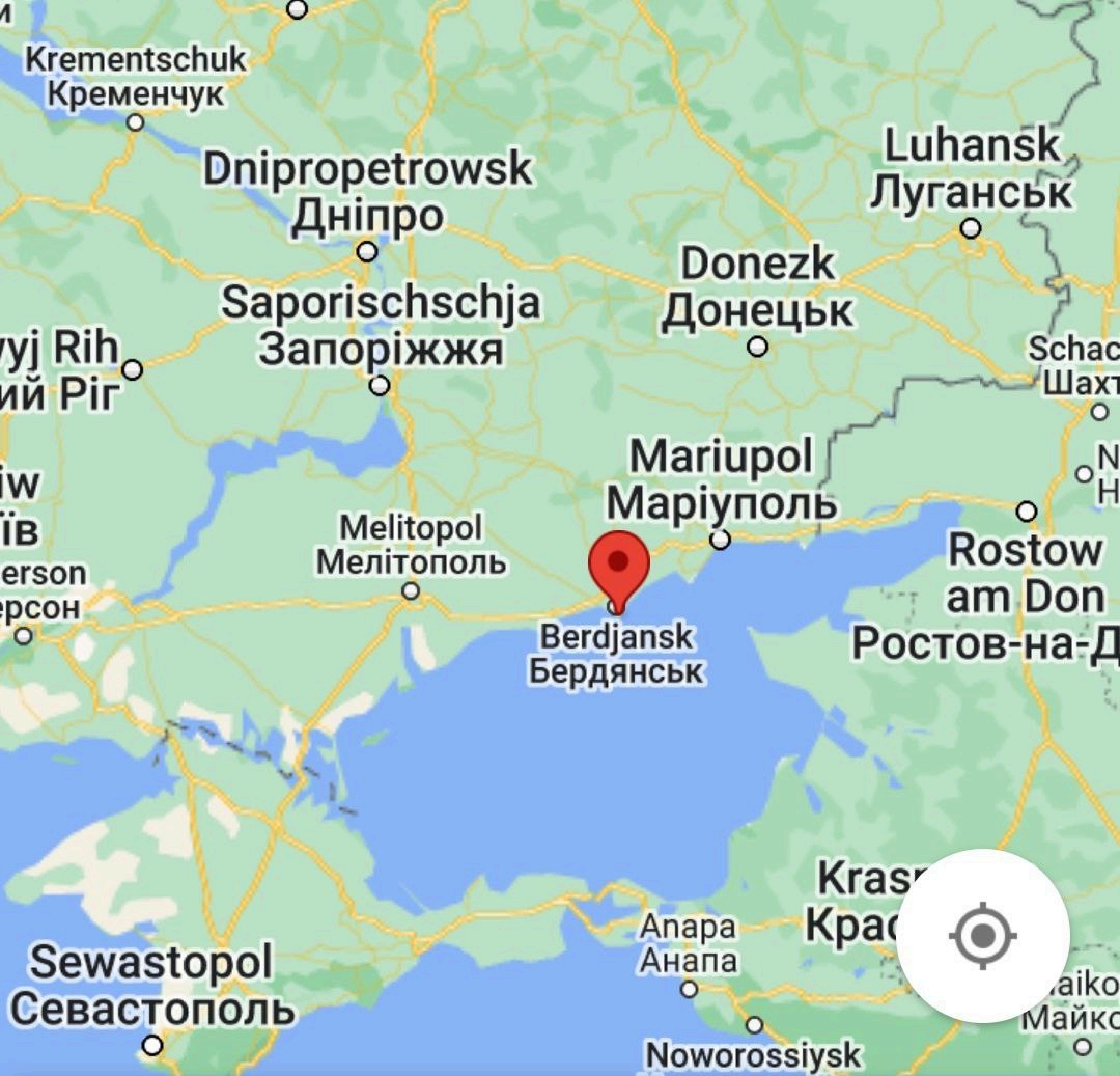

Krementschuk
Кременчук
Dnipropetrowsk
Дніпро
Luhansk
Луганськ
Donezk
Донецьк
Saporischschja
Запоріжжя
Mariupol
Маріуполь
Melitopol
Мелітополь
Rostow am Don
Berdjansk
Бердянськ
Anapa
Анапа
Sewastopol
Севастополь
Noworossiysk

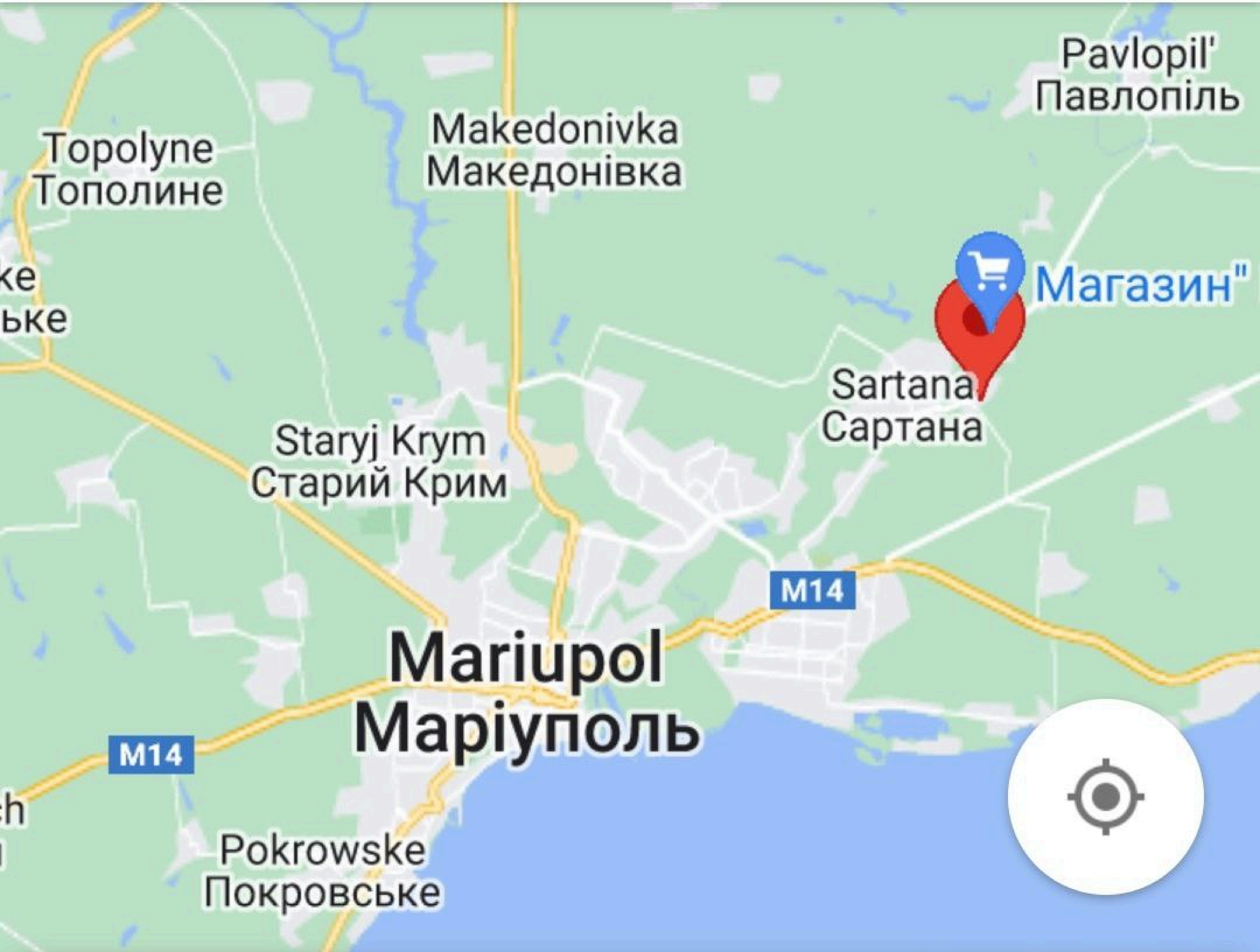

Pavlopil'
Павлопіль
Makedonivka
Македонівка
Topolyne
Тополине
Магазин"
Sartana
Сартана
Staryj Krym
Старий Крим
M14
Mariupol
Маріуполь
M14
Pokrowske
Покровське

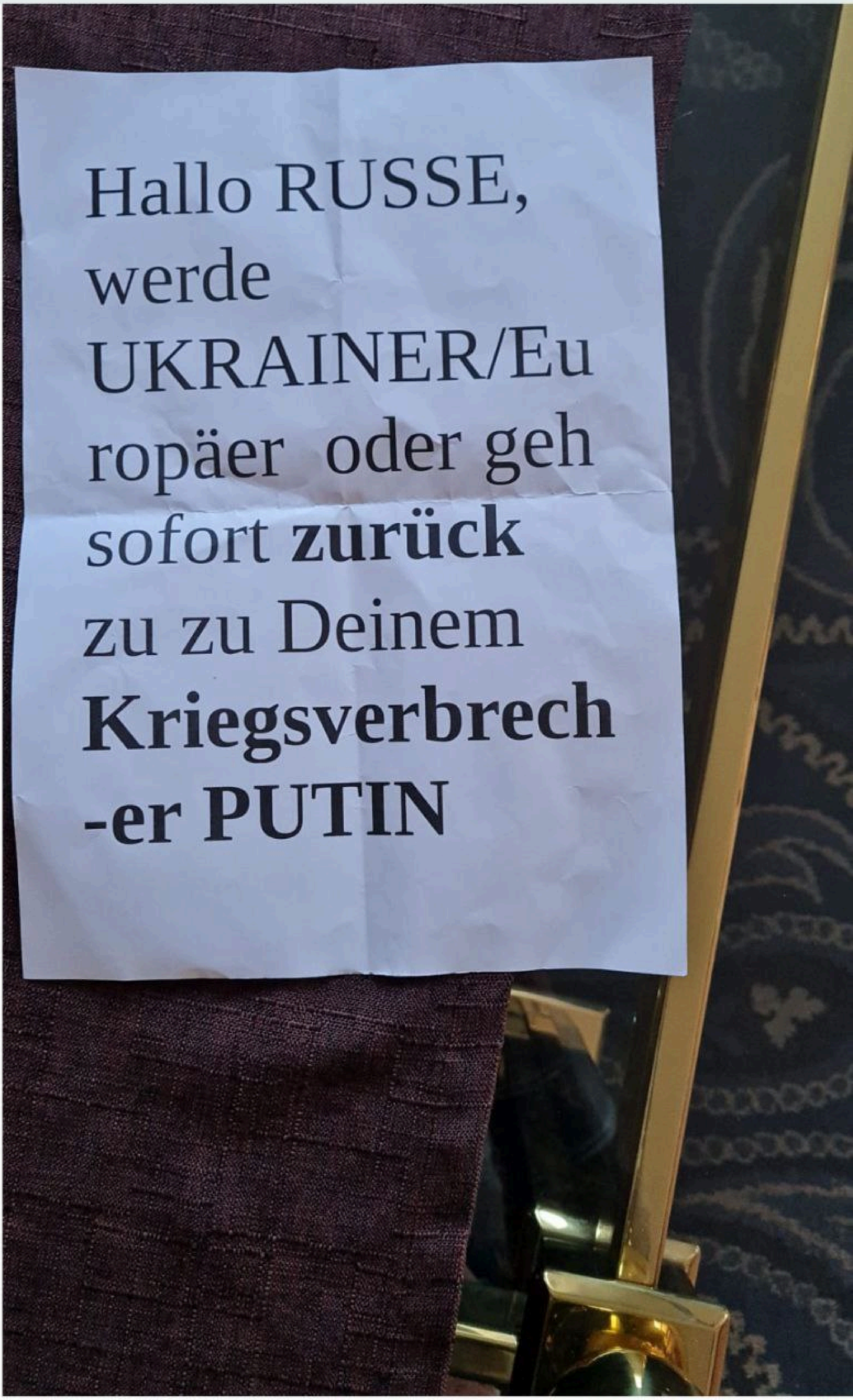
Hallo RUSSE,
werde
UKRAINER/Eu
ropäer oder geh
sofort **zurück**
zu zu Deinem
Kriegsverbrech
-er PUTIN

UK foreign secretary says Britain can't commit to taking Ukrainian refugees

Liz Truss says Russia denying it is preparing to invade 'is just simply not credible.'

Britain "can't make any commitments about any refugees" from Ukraine says Liz Truss | Leon Neal/Getty Images

BY ZOYA SHEFTALOVICH

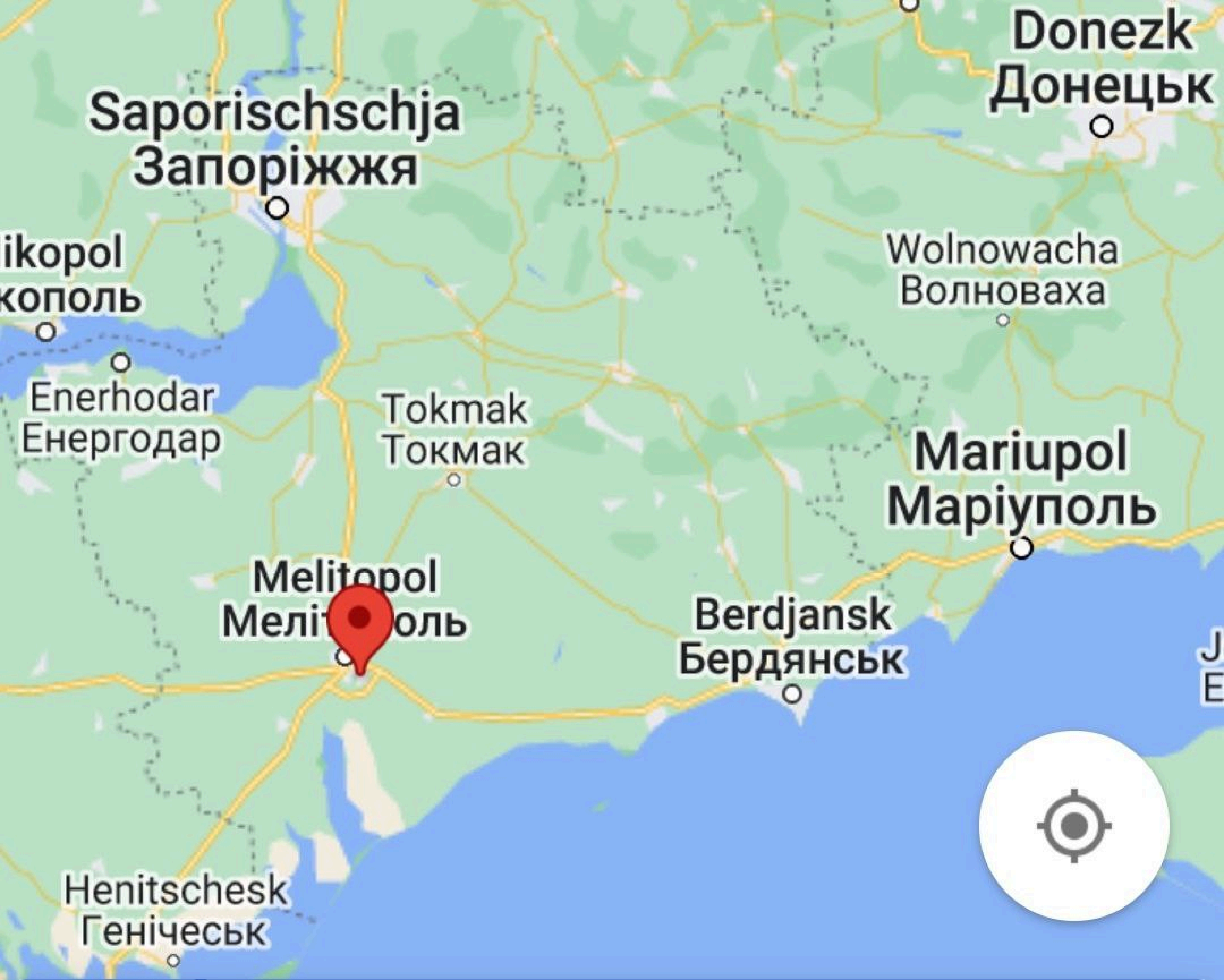
Donezk
Донецьк
Saporischschja
Запоріжжя
Wolnowacha
Волноваха
Enerhodar
Енергодар
Tokmak
Токмак
Mariupol
Маріуполь
Melitopol
Berdjansk
Бердянськ
Henitschesk
Генічеськ

КПП «УСПЕНКА»
УСПЕНКА 4
СНЕЖНОЕ 42

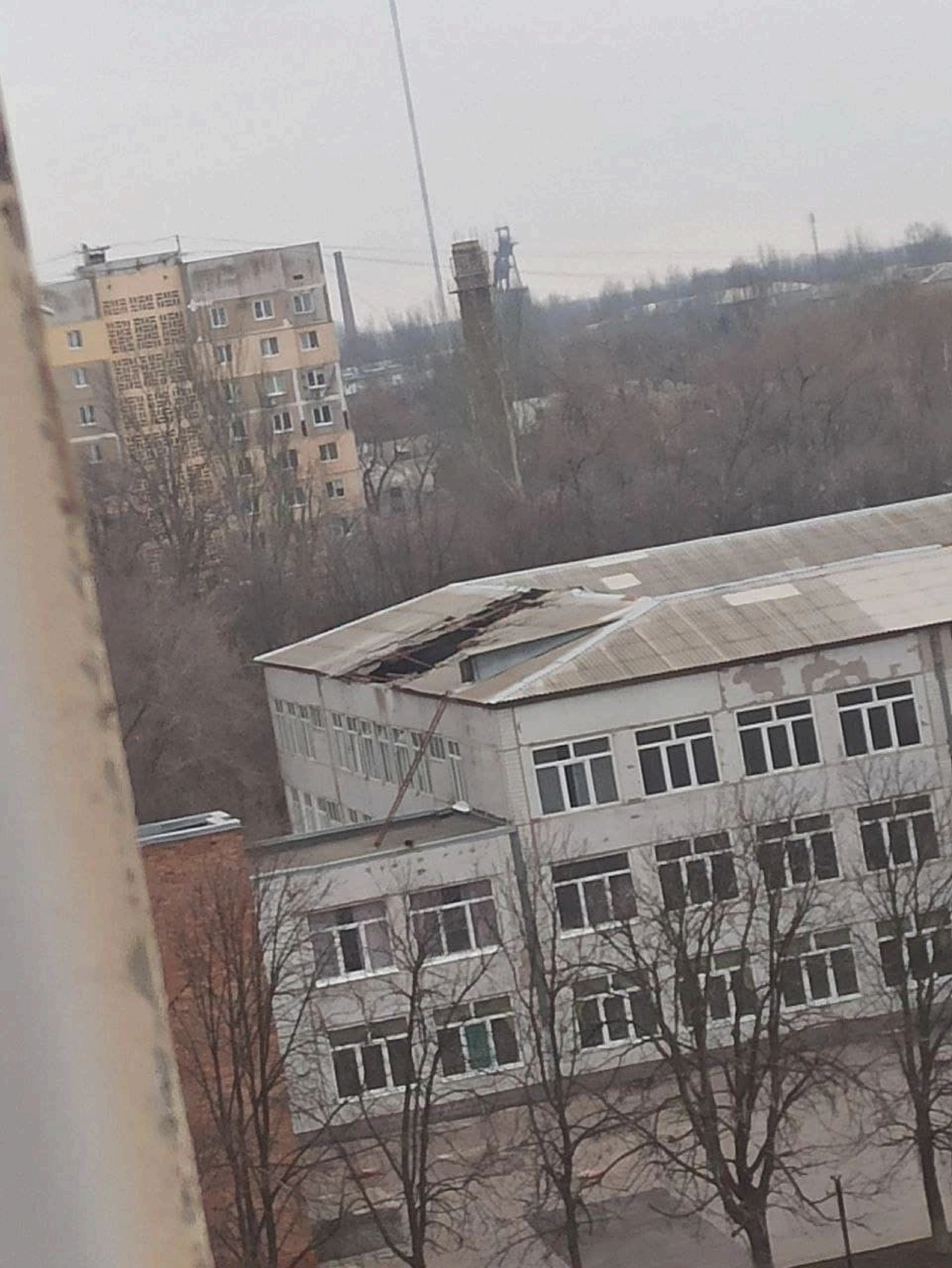

SHOT ON REDMI 7
AI DUAL CAMERA

iwka
нівка
Derhatschi
Дергачі
Staryj Sa
Старий С
P46
Charkiw
Харків
P46
Ljubotyn
Люботин
E105
M03
M03
M18
Tschuhujiw
Чугуїв
Merefa
Мерефа
Nowa
odolaha
Нова
одолага
Smijiw
Зміїв

Ukraine: Brisantes Videomaterial aufgetaucht!!

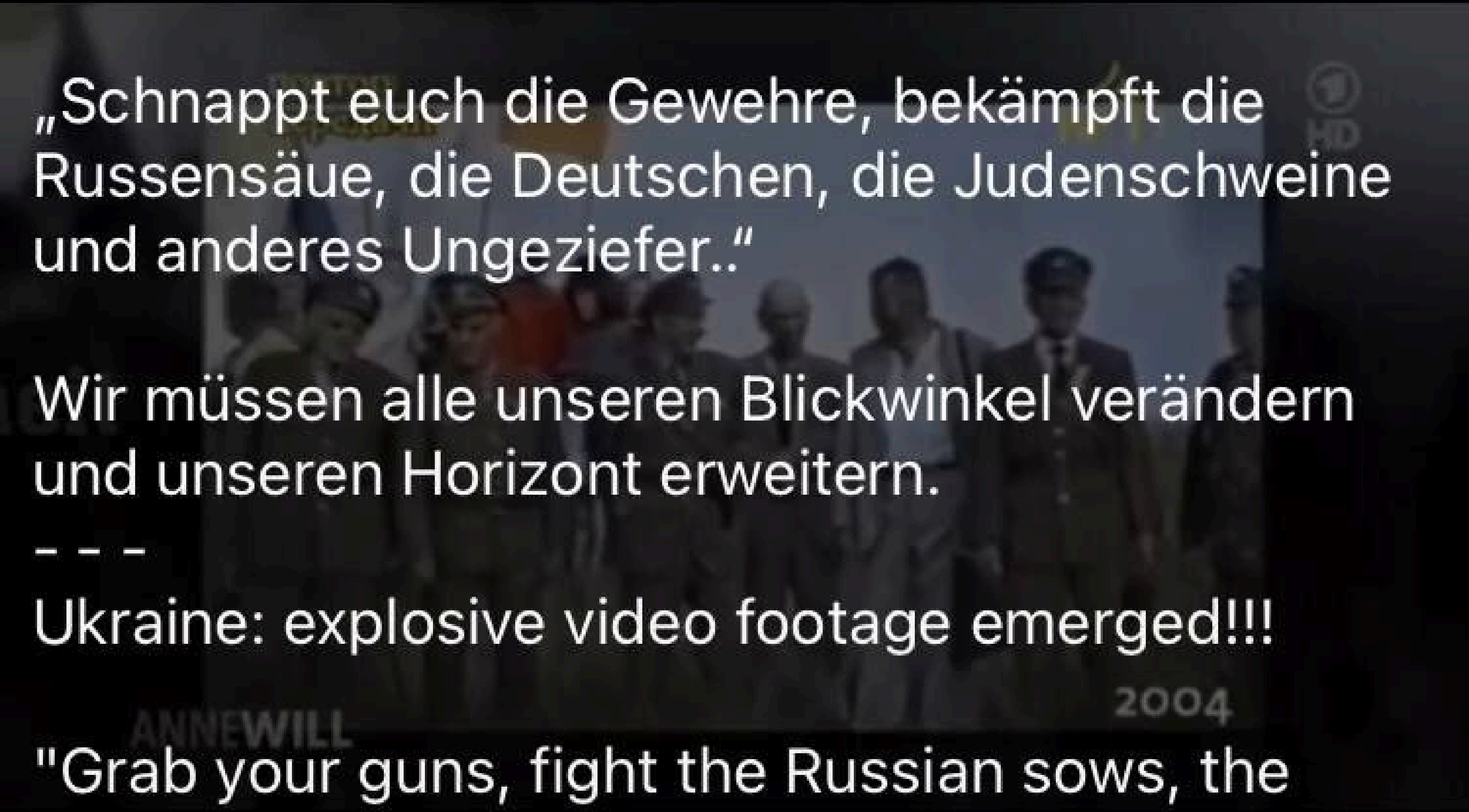

„Schnappt euch die Gewehre, bekämpft die Russensäue, die Deutschen, die Judenschweine und anderes Ungeziefer.."

Wir müssen alle unseren Blickwinkel verändern und unseren Horizont erweitern.

\- - -

Ukraine: explosive video footage emerged!!!

"Grab your guns, fight the Russian sows, the Germans, the Jew pigs and other vermin...".

We all need to change our perspective and broaden our horizons.

\- - -

Mann kann es den Menschen nicht sagen, man muss es ihnen zeigen.

9
ХАРКІВ

Журавлевка
Solotschiw
Золочів
E105
Derhatschi
Дергачі
P46
E40
Charkiw
Харків
P46
Ljubotyn
Люботин
E105
M03
M03
M18
Tschuhujiw
Чугуїв
Merefa
Мерефа
Nowa
Wodolaha
Нова
Smijiw

ХЕРСОН

РОССИЯ

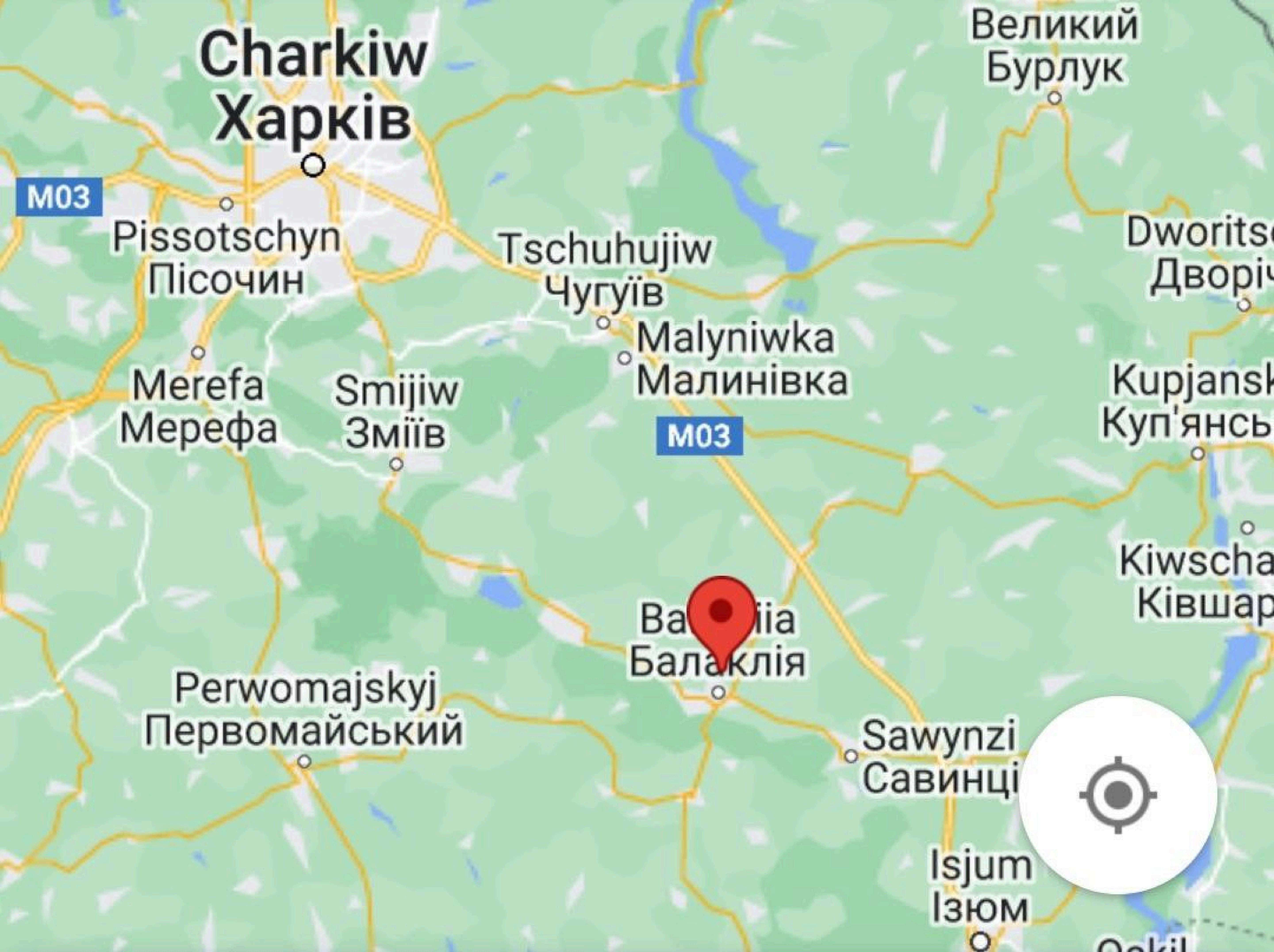
Charkiw
Харків
M03
Pissotschyn
Пісочин
Великий
Бурлук
Tschuhujiw
Чугуїв
Malyniwka
Малинівка
Merefa
Мерефа
Smijiw
Зміїв
M03
Балаклія
Perwomajskyj
Первомайський
Sawynzi
Савинці
Isjum
Ізюм

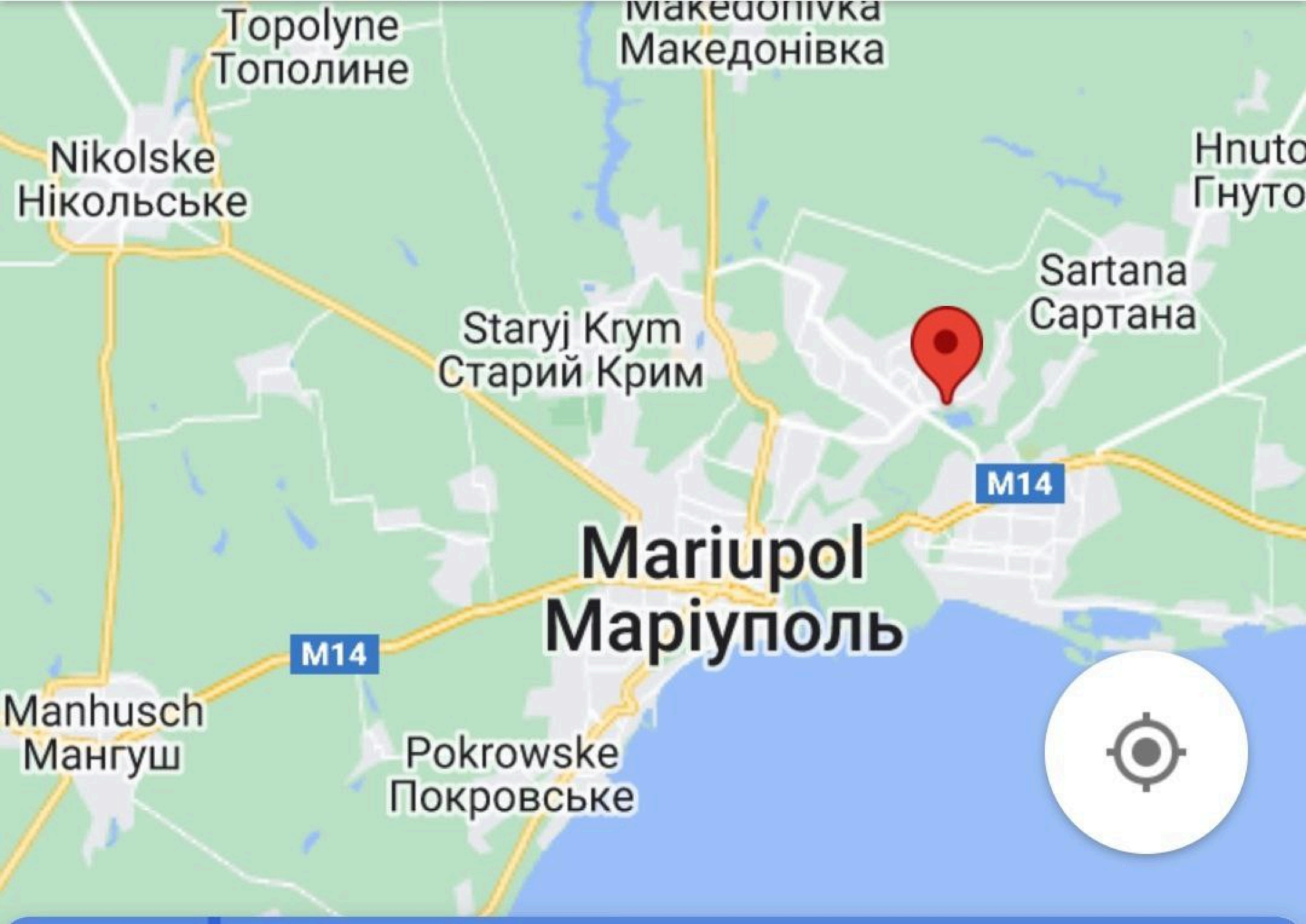
Topolyne
Тополине
Македонівка
Nikolske
Нікольське
Sartana
Сартана
Staryj Krym
Старий Крим
M14
Mariupol
Маріуполь
M14
Manhusch
Мангуш
Pokrowske
Покровське

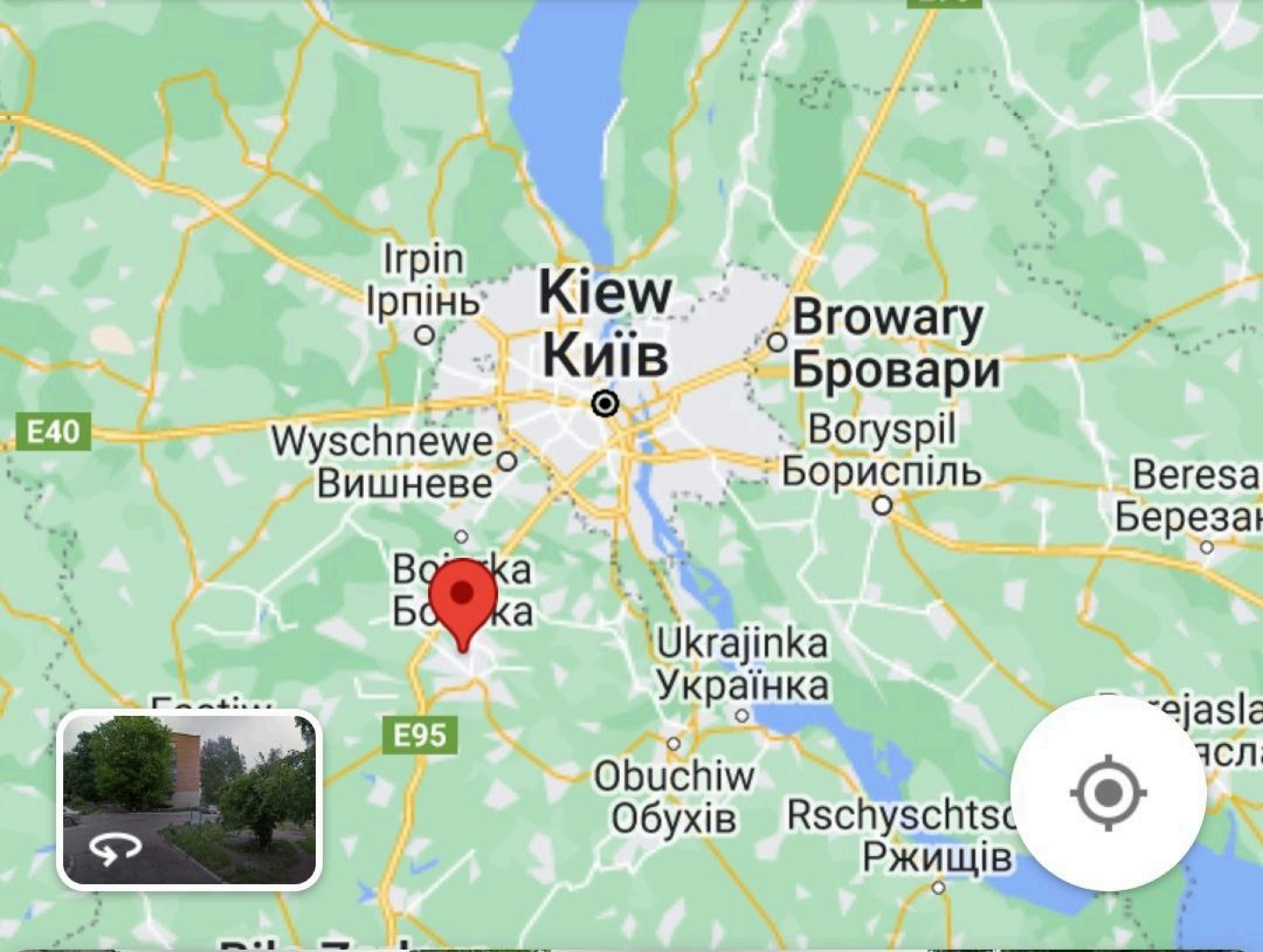

Irpin
Ірпінь
Kiew
Київ
Browary
Бровари
E40
Wyschnewe
Вишневе
Boryspil
Бориспіль
Ukrajinka
Українка
E95
Obuchiw
Обухів
Ржищів

Energy | Natural Gas

ICE ENDEX

Dutch TTF Gas Futures

CONTRACT	LAST	TIME(GMT)	% CHANGE	VOLUME
APR22	174.000	3/2/2022 4:59 PM	43.005	71890

INTRADAY | 3 MONTHS | 1 YEAR | 2 YEARS

LAST UPDATE TIME: 03-02-2022 9:37 PM GMT

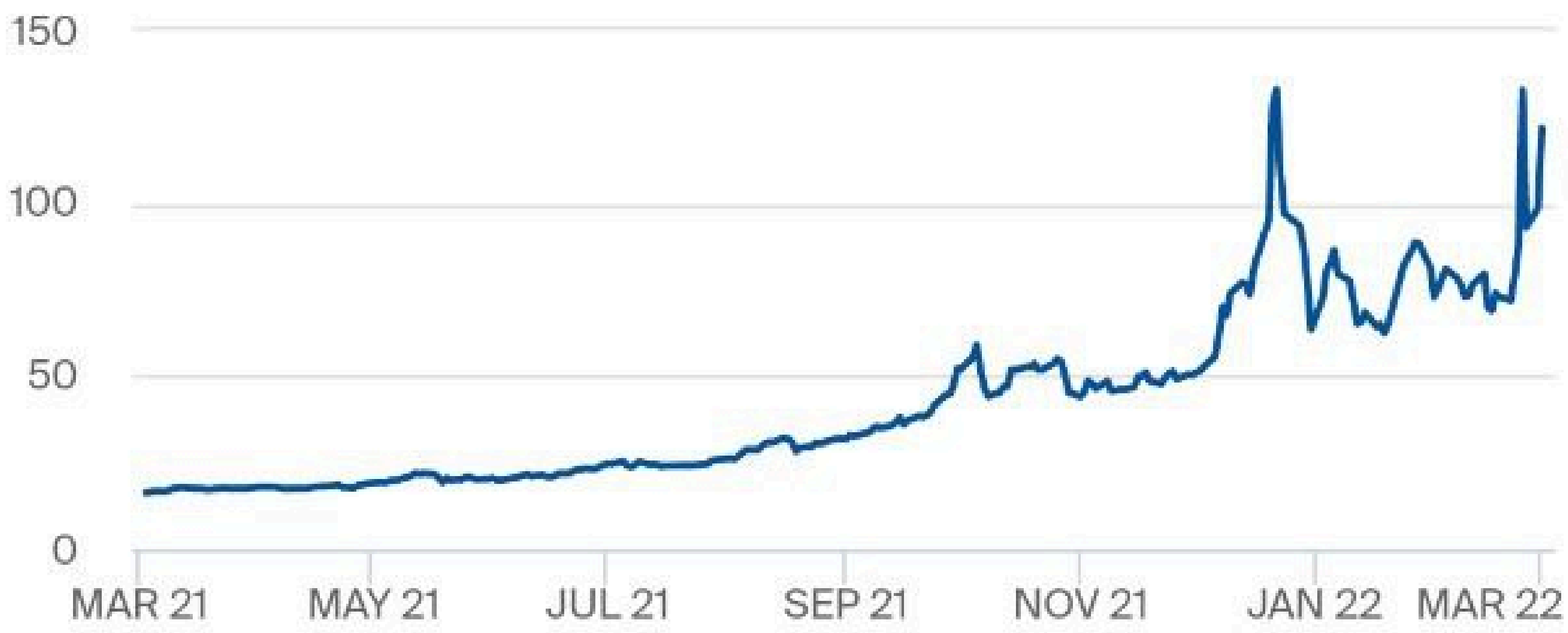

CONTRACT	LAST	TIME(GMT)	% CHANGE	VOLUME
MAY22	171.515	3/2/2022 4:59 PM	43.552	32050
Q2 22	171.160	3/2/2022 4:58 PM	0.000	6335
JUN22	170.205	3/2/2022 4:54 PM	43.116	26955
JUL22	167.240	3/2/2022 [illegible]	41.192	20000

PUTINS BEFÜRWORTER
WERDEN HIER NICHT
BEDIENT

QTY: 1
P/N 51950-5
ROCKET & LAUNCHER ASSY
83MM, TACTICAL, SMAW-D
NOSE

ROCKET & LAUNCHER ASSY
ФОТО ГАЗЕТА
групи інженерного забезпечення

Державний

ПОЛІЦІЯ
NOSE
Державний
реєстратор

Fehler: Gesicherte Verbindung fehlgeschlagen

Beim Verbinden mit snanews.de trat ein Fehler auf. SSL hat einen Eintrag erhalten, der die maximal erlaubte Länge überschritten hat.

Fehlercode: SSL_ERROR_RX_RECORD_TOO_LONG

- Die Website kann nicht angezeigt werden, da die Authentizität der erhaltenen Daten nicht verifiziert werden konnte.
- Kontaktieren Sie bitte den Inhaber der Website, um ihn über dieses Problem zu informieren.

Weitere Informationen…

Nochmals versuchen

Fédération Internationale Féline

a leading international cat fancier society

Welcome to the FIFe News Page

Here you will find various announcements and items of a newsworthy nature regarding this site, the FIFe, as well as, items or matters of general interest.

March - 2022						
S	M	T	W	T	F	S
		1	2	3	4	5
6	7	8	9	10	11	12
13	14	15	16	17	18	19
20	21	22	23	24	25	26
27	28	29	30	31		

09:18

The Board of FIFe feels it cannot just witness these atrocities and do nothing, so it decided that as of 01.03.2022:

- No cat bred in Russia may be imported and registered in any FIFe pedigree book outside Russia, regardless of, which organization issued its pedigree.
- No cat belonging to exhibitors living in Russia may be entered at any FIFe show outside Russia, regardless of, which organization these exhibitors hold their membership in.

These restrictions are valid until 31.05.2022 and will be reviewed as and when necessary.

The Board of FIFe also decided that it will dedicate a part of its budget to support cat breeders and fanciers in Ukraine who are suffering because of the current situation. We will consult our Ukrainian FIFe Member *Ukrainian Felinology Union (UFU)*, as well as our Members in countries neighbouring Ukraine, as to how this can best be done.

We hope for the sake of our Ukrainian friends that this terrible situation will not last a lot longer and we wish them a lot of courage and good fortune!

Back to Top

Minutes of Board meeting 12.02.2022

The minutes of the Board meeting held on 12th February 2022 can be found in the section **Events > Board meetings**.

Back to Top

Judges Seminar in Plzeň (CZ) - 28.05.2022

The Judges Seminar in connection with the General Assembly will be organised in Plzeň, Czech Republic, on Saturday 28th May 2022. The programme can be found in the section **Events > General Assembly**. Judges and student judges wishing to attend the seminar are kindly requested to send their applications at the latest on the 30th April 2022 to the **General Secretary**.

Back to Top

General Assembly 2022 - hotel booking form

The General Assembly 2022 will be held on

Небезопасно — www1.fifeweb.org

[redacted]

An 'Medical Munich'

Heute um 12:50

Liebe Frau Ioudina,

aufgrund der schweren Völkerrechtsverletzung durch den offenbar geistig gestörten Autokraten Putin lehnen wir ab sofort grundsätzlich die Behandlung russischer Patienten ab. Ukrainische Patienten sind natürlich herzlich willkommen.

Mit besten Grüßen,

[redacted]

WWW.BELTA.BY WWW.BELTA.BY WWW.BELTA.BY WWW.BELTA.BY WWW.BELTA.BY WWW.BELTA.BY WWW.BELTA.BY WWW.BELTA.BY

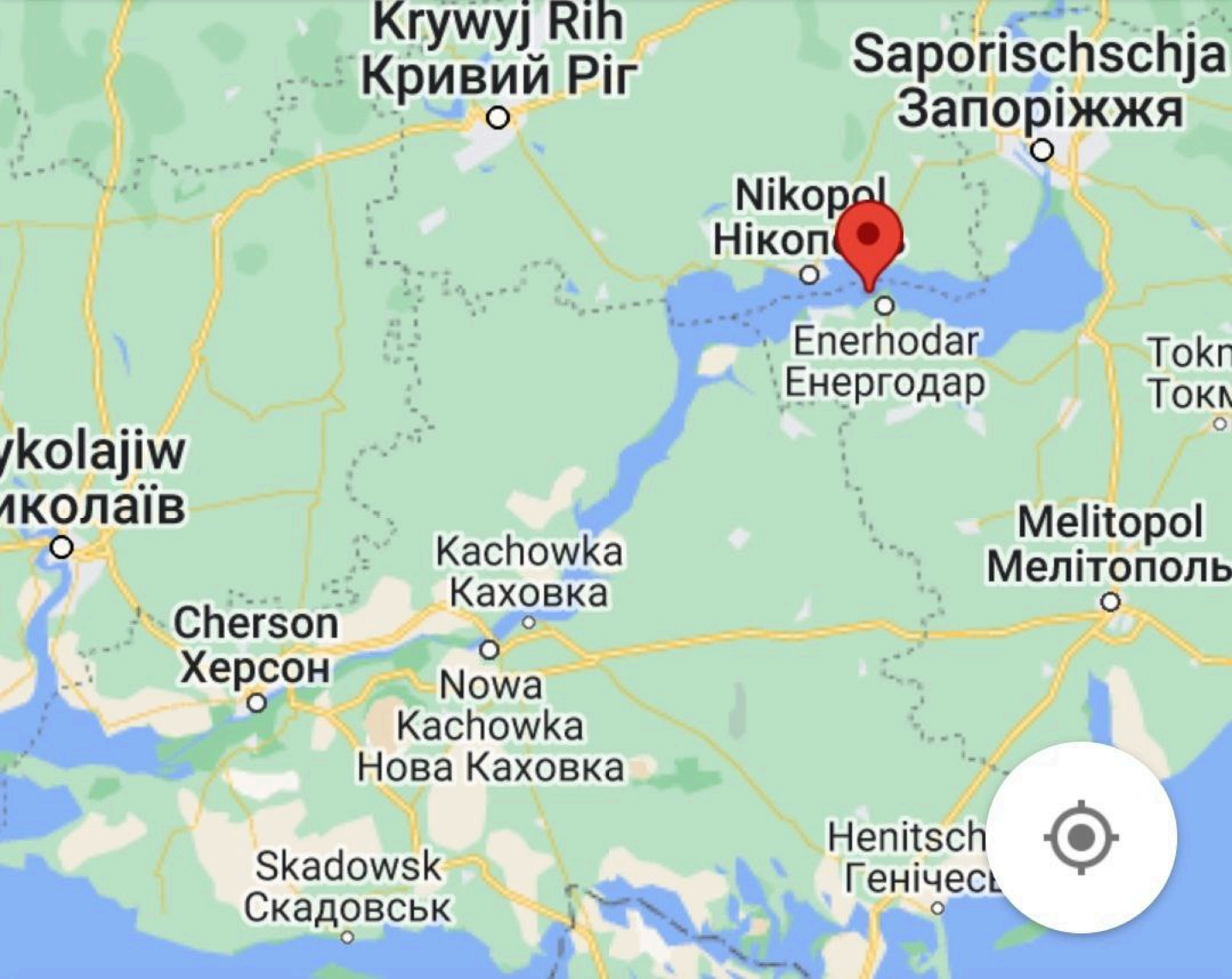

Krywyj Rih
Кривий Ріг
Saporischschja
Запоріжжя
Nikopol
Нікоп
Enerhodar
Енергодар
Tokn
Токм
ykolajiw
иколаїв
Melitopol
Мелітополь
Kachowka
Каховка
Cherson
Херсон
Nowa
Kachowka
Нова Каховка
Henitsch
Генічес
Skadowsk
Скадовськ

The Washington Post
Democracy Dies in Darkness

Technology

The gory online campaign Ukraine hopes will sow anti-Putin dissent probably violates the Geneva Conventions

The Ukrainian government has posted grisly photos and videos of killed and captured Russian soldiers in hopes of undermining the Kremlin's onslaught. But military-justice experts argue the campaign violates international law.

Listen to article 8 min

By Drew Harwell and Mary Ilyushina

Today at 5:00 a.m. EST

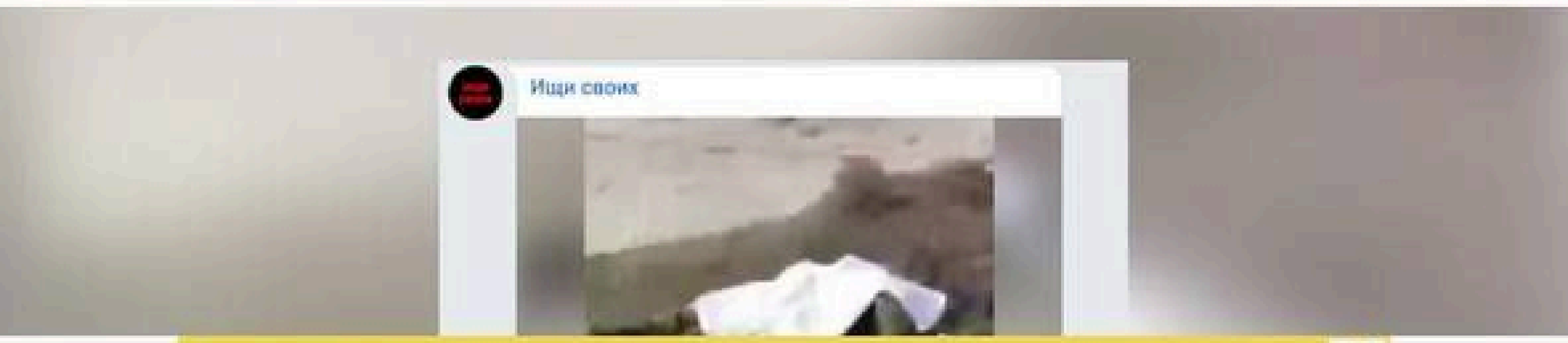

Eat Voraciously
Sign up for the newsletter
Get one quick recipe in your inbox every Monday through Thursday.

Оборонительные позиции национальной гвардии Украины в городе Северодонецке (ЛНР)

Telegram

Dieser Kanal kann nicht angezeigt werden, weil er gegen lokale Gesetze verstößt.

OK

Z

gretathunberg
Parliament House, Stockholm

Предложка Инсайдер
bot

📍Обязательно указывайте место съемки, время, дату+ скрин Гугл карт с точкой на карте(если можно)
📍Если вы снимаете перемещение вражеской техники - указывайте количество, букву(V,Z и тд), и направление движения

Благодарим за доверие!

Этот бот был создан с помощью @LivegramBot
21:03

Родичі з Росії пишуть що у них в соцмережах росповсюджують інформацію про повний контроль за нашим інтернетом. Кидають силки на скрини переписок у наших группах в Телеграмі. Що це таке, фейки?

https://vbloknot.com/32977-vse-paroli-i-javki-izvestny.html

https://t.me/chepsochi/25123

https://t.me/tipichsochi/4852
21:03

Спасибо за помощь! Редакция рассмотрит Ваш материал и , возможно, скоро Вашу новость увидит наша многочисленная аудитория.👍
21:03

Elon Musk
@elonmusk

Starlink has been told by some governments (not Ukraine) to block Russian news sources. We will not do so unless at gunpoint.

Sorry to be a free speech absolutist.

Перевести твит

08:15 · 05.03.2022 · Twitter for iPhone

21K ретвита(-ов) Твитов с цитатами: **2 703**

137K отметки(-ок) «Нравится»

0,69
Artikelausverkauf
bis zu 50%
reduziert
Diese Russische Ware wird abverkauft und nicht mehr nachbestellt! Wir werden diesen Russischen Lieferant nicht mehr unterstützen!!
0,99
0,99
Опят
1,29
1,99
1,99
2,29

ПРОДВИЖЕНИЕ ГРУППИРОВКИ ВОЙСК ДОНЕЦКОЙ НАРОДНОЙ РЕСПУБЛИКИ

НА 05.03.2022

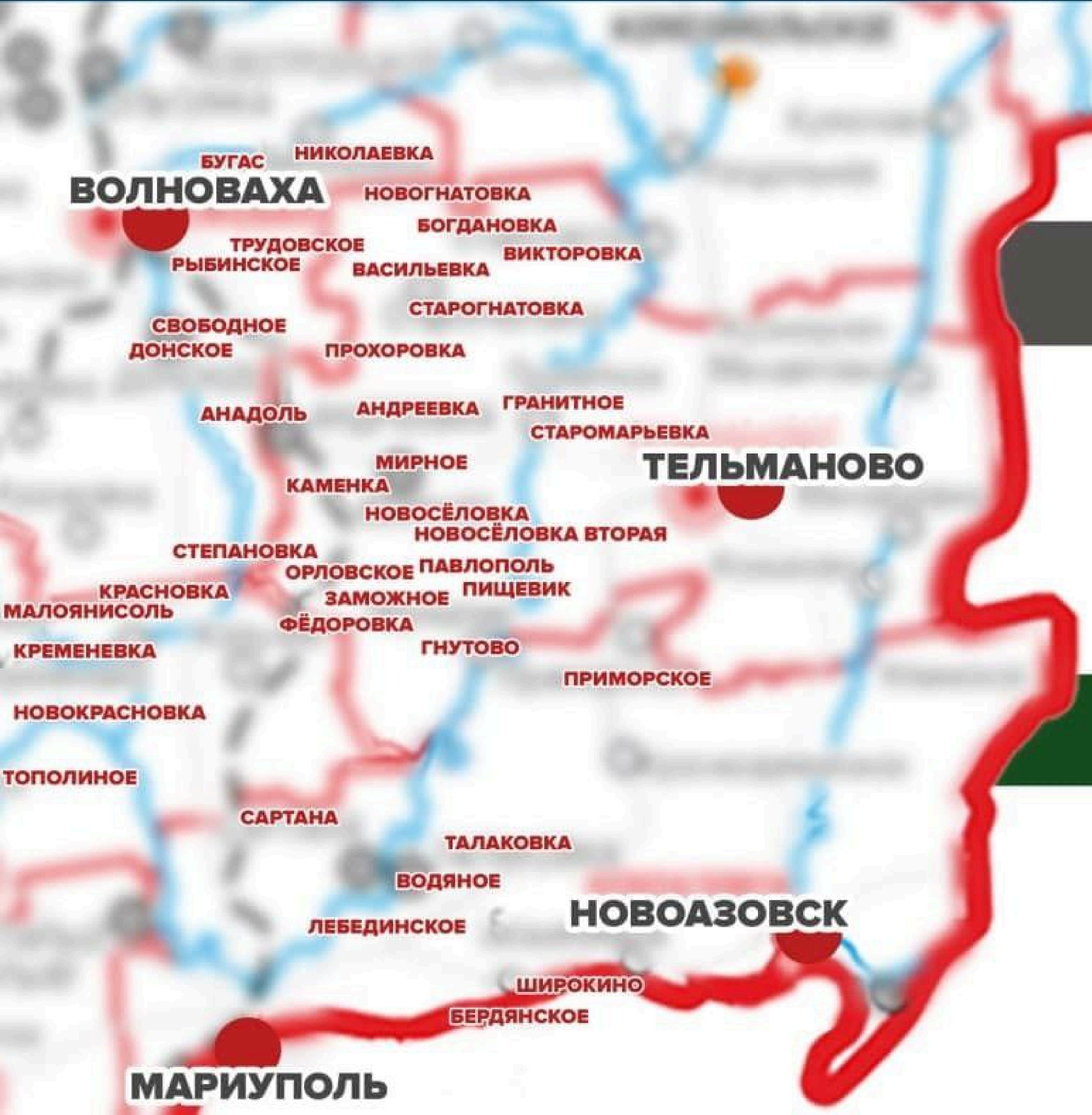

ШТАБ ТЕРРИТОРИАЛЬНОЙ ОБОРОНЫ ДОНЕЦКОЙ НАРОДНОЙ РЕСПУБЛИКИ
ДНР

ПОДРАЗДЕЛЕНИЯ ДНР ОСВОБОДИЛИ НАСЕЛЁННЫЕ ПУНКТЫ:

ПАВЛОПОЛЬ, ПИЩЕВИК, ВИКТОРОВКА, БОГДАНОВКА, НОВОГНАТОВКА, НИКОЛАЕВКА, РЫБИНСКОЕ, ТРУДОВСКОЕ, ВАСИЛЬЕВКА, ПРОХОРОВКА, СТАРОГНАТОВКА, СВОБОДНОЕ, ДОНСКОЕ, АНАДОЛЬ, АНДРЕЕВКА, ГРАНИТНОЕ, ГНУТОВО, БУГАС, СТАРОМАРЬЕВКА, МИРНОЕ, КАМЕНКА, НОВОСЁЛОВКА, НОВОСЁЛОВКА ВТОРАЯ, КРЕМЕНЕВКА, ФЁДОРОВКА, ЗАМОЖНОЕ, ШИРОКИНО, ТАЛАКОВКА, САРТАНА, БЕРДЯНСКОЕ, ПРИМОРСКОЕ, ОРЛОВСКОЕ, СТЕПАНОВКА, ТОПОЛИНОЕ, МАЛОЯНИСОЛЬ, ЛЕБЕДИНСКОЕ, ВОДЯНОЕ, КРАСНОВКА, НОВОКРАСНОВКА

! ОТКРЫТЫ ГУМАНИТАРНЫЕ КОРИДОРЫ ДЛЯ ВЫХОДА НАСЕЛЕНИЯ ИЗ **МАРИУПОЛЯ И ВОЛНОВАХИ**

HTTPS://T.ME/TRO_DPR

Signal

UNITED NATIONS
NATIONS UNIES
РИА НОВОСТИ

Bäckerei Armbruster
6 Std. ·

Unser Statement zu der aktuellen Diskussion:

Mit der Namensänderung des russischen Zupfkuchens wollten wir in der gegenwärtigen Situation unsere Solidarität zum Ausdruck bringen.

Wir wissen jetzt, dass das der falsche Weg war. Es war nie unsere Absicht, Russen und Russinnen rassistisch zu begegnen oder ihnen zu unterstellen, mit dem Krieg in der Ukraine zu sympathisieren. Den Namen zu ändern war ungeschickt – aber in keiner Sekunde diskriminierend gemeint.

Armbruster ist ein Familienunternehmen mit Werten – wir stehen für Vielfalt, Offenheit und Ehrlichkeit. Umso aufrichtiger möchten wir uns für unser Verhalten entschuldigen.

Die Namensänderung nehmen wir mit sofortiger Wirkung zurück. Es tut uns leid, wenn wir jemanden gekränkt haben.

Armbruster
meine Bäckerei

Das größte Gas-Geschäft der Welt wird derzeit nicht zwischen Russland und Europa abgeschlossen, sondern zwischen den USA und Deutschland. Zwischen kaum zwei anderen Ländern ist die Gewinnspanne für Gasverkäufer derzeit so hoch. Während eine Million „British Thermal Units" (MMBtu) Erdgas – das entspricht etwa 26,4 Kubikmetern – in den USA gerade einmal 1,90 bis 3,80 US-Dollar kostet, lässt sie sich in Deutschland für 27,20 Dollar verkaufen.

Ч Е Р Н О Е   М О Р Е

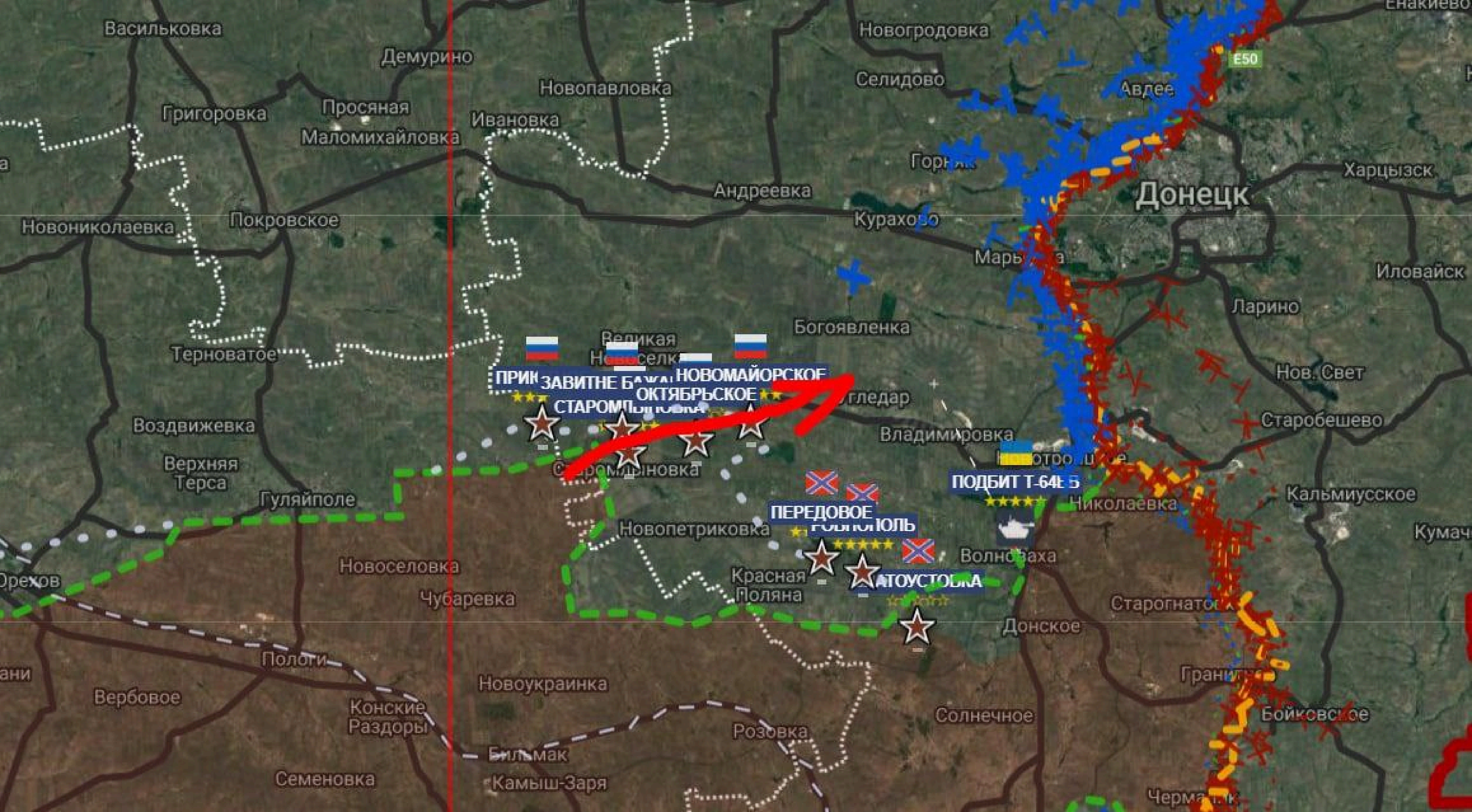

Васильковка
Демурино
Новогродовка
Енакиево
Селидово
Новопавловка
Просяная
Григоровка
Ивановка
Маломихайловка
E50
Горняк
Андреевка
Донецк
Харцызск
Покровское
Новониколаевка
Курахово
Марьинка
Иловайск
Ларино
Богоявленка
Великая Новоселка
Терноватое
НОВОМАЙОРСКОЕ
ЗАВИТНЕ БАЖАННЯ
ОКТЯБРЬСКОЕ
СТАРОМЛЫНОВКА
Угледар
Нов. Свет
Воздвиженка
Старобешево
Владимировка
Верхняя Терса
Старомлыновка
Новотроицкое
ПОДБИТ Т-64БВ
Гуляйполе
ПЕРЕДОВОЕ
Николаевка
Кальмиусское
Новопетриковка
Кумачово
Волноваха
Новоселовка
Орехов
Красная Поляна
ЗЛАТОУСТОВКА
Чубаревка
Старогнатовка
Донское
Пологи
Гранитное
Вербовое
Новоукраинка
Конские Раздоры
Солнечное
Бойковское
Розовка
Бильмак
Семеновка
Камыш-Заря

Face The Nation
@FaceTheNation

.@SecBlinken: The U.S. has given the "green light" to NATO countries if they choose to provide fighter jets to Ukraine, one day after President Zelensky made a plea to members of Congress to provide them during a Saturday Zoom call. cbsn.ws/3hGpnoG

Перевести твит

РИА НОВОСТИ

МІНІСТЕРСТВО ОХОРОНИ ЗДОРОВ'Я УКРАЇНИ

вул. М. Грушевського, 7, м. Київ, 01601, тел. (044) 253-61-94, E-mail: moz@moz.gov.ua,
web:http://www.moz.gov.ua, код ЄДРПОУ 00012925

Від __________ 20__ р. № _____________ На № ____________ від __________ 20__ р.

ДУ «Центр громадського здоров'я МОЗ України»

ДУ «Український науково-дослідний протичумний інститут ім. І.І. Мечнікова МОЗ України»

Обласні, Київський міський центри контролю та профілактики хвороб МОЗ України

Житомирський обласний та на видах транспорту лабораторні центри МОЗ України

30 51220 20294 0001

Міністерство охорони здоров'я України у зв'язку з введенням з 24 лютого 2022 року воєнного стану в Україні відповідно до Указу Президента України від 24.02.2022 № 64/2022, просить забезпечити екстрене знищення біологічних патогенних агентів, які використовуються для забезпечення системи управління якістю лабораторних досліджень у порядку, що додається.

Додаток: на 2 арк. в 1 прим.

Міністр **Віктор ЛЯШКО**

Ігор Поворозник 096-735-07-28

АСУД "ДОК ПРОФ 3"
Міністерство охорони здоров'я України
№26-04/5362/2-22 від 24.02.2022
КЕП Ляшко Віктор Кирилович
58E2D9E7F900307B040000001D9A2D00CCD29D00

Міністерство охорони здоров'я України
26-04/5362/2-22 від 24.02.2022

РИА НОВОСТИ

Акт знищення біологічних патогенних агентів

Нами, завідувачем мікробіологічною лабораторією Карлівського ВП ДУ «Полтавський ОЦКПХ МОЗ» Кушкою Н.О., лаборантами з бактеріології Бобрицької Л.Д., Шевченко Т.В. у зв'язку з введенням з 24 лютого 2022 року воєнного стану в Україні відповідно до Указу Президента України від 24.02.2022 № 64/2022, у відповідь на лист 04-04/207 від 25.02.2022 проведено екстрене знищення біологічних патогенних агентів, які використовувалися для забезпечення системи управління якістю лабораторних досліджень в кількості 12 культури - 24 ємності шляхом автоклавування 0,2 МПа(2 атм.) протягом 1 години .

Перелік знищених культур:
C.diphtheriae gravis tox –0-1101
C.diphtheriae mitis tox –203 АГ
C.pseudodiphtheriticum 02-92 z (9-61)
C.diphtheriae tox + NCTC 10648
Cdiphtheriae tox –NCTC 10356
C.xerosis NCTC 12078
B.liheniformis «C»
B.stearothermophilis ВКМ-В-718
S.aureus.subsp.aureus ATCC 25923
E.Coli β
P.aeruginosa ATCC 27853
K.pneumoniae K-56 N 3534/51

Завідувач мікробіологічною лабораторією Карлівського ВП — Надія Кушка

Лаборанти: — Любов Бобрицька
Тетяна Шевченко

Завідувач — Петро Василець

Кушка 21455

РИА НОВОСТИ

АКТ
знищення культур

Нами, лікарем – бактеріологом ПархоменкоА.В., лаборантом з бактеріології Скубак В.В. проведене знищення музейних культур, отриманних в бактеріологічній лабораторії ДУ «Харківський ОЦКПХ МОЗ »

Candida albicans №300
Escherichia coli ATCC №25922 (F-50) (референс – штам)
Serratia marcescens № 259
Shigella sonnei б/в III d №151
Shigella flexneri 2a (C) №170
Salmonella гр B Typhimurium б/а №91
Proteus vulgaris №14
Enterobacter aerogenes №190
Starhylococcus aureus ATCC №25923 (F-49) (референс – штам)
Pseudomonas aeruginosa ATCC №27853 (F-51) (референс – штам)
Escherichia coli O 55 №43- 4
Escherichia coli B №15
Proteus mirabilis №25
Klebsiella pneumonia №38
Corynebacterium pseudodiphtheriticum №17
Corynebacterium xerosis NC 12078
Corynebacterium diphtheriae var gravis, tox +, №953
Corynebacterium diphtheriae var.mitis, tox - , №36
Bacillus libeniformis BKM – 1711 D
Bacillus stearothermophilus BKM - 718

Знищення культур (40 штук пробірок) проведене шляхом автоклавування протягом однієї години при 2 АТМ 25.02.2022 р.

Лікар- бактеріолог Алла ПАРХОМЕНКО

Лаборант з бактеріології Вікторія СКУБАК

5. Знезараження біологічних патогенних агентів здійснюються шляхом автоклавування з обов'язковим дотриманням відповідних режимів та контролем згідно з вимогами чинних нормативно-правових актів.

6. У разі, коли неможливо застосувати автоклав, знезараження біологічних патогенних агентів проводиться відповідними дезінфекційними засобами або методом кип'ятіння.

7. Результати знезараження вносять до журналу контролю роботи стерилізаторів повітряного, парового (автоклава), форма № 257/о, затверджена наказом Міністерства охорони здоров'я України від 04 січня 2001 року № 1 «Про затвердження форм медичної облікової документації, що використовуються в лабораторіях лікувально-профілактичних закладів» (зі змінами).

8. Утилізацію знезараженого матеріалу проводять відповідно внутрішніх процедур, затверджених в установі.

РИА НОВОСТИ

____

30 51220202940 0003

РИА НОВОСТИ

ПОРЯДОК

проведення екстреного знищення біологічних патогенних агентів, які використовуються для забезпечення системи управління якістю лабораторних досліджень, у разі виникнення надзвичайних ситуацій військового характеру

1. Цей Порядок визначає механізм проведення екстреного знищення біологічних патогенних агентів, які використовуються для забезпечення системи управління якістю лабораторних досліджень (далі – біологічні патогенні агенти), у разі виникнення надзвичайних ситуацій військового характеру.

2. Для своєчасного вжиття заходів, спрямованих на знищення біологічних патогенних агентів, у разі виникнення надзвичайних ситуацій, керівники центрів контролю та профілактики хвороб, що належать до сфери управління Міністерства охорони здоров'я України, лабораторних центрів, що належать до сфери управління Міністерства охорони здоров'я України, державної установи «Український науково-дослідний протичумний інститут імені І.І. Мечнікова Міністерства охорони здоров'я України» та державної установи «Центр громадського здоров'я Міністерства охорони здоров'я України»:

1) затверджують плани екстреного знищення біологічних патогенних агентів на випадок виникнення надзвичайних ситуацій військового характеру;

2) визначають осіб, відповідальних за організацію екстреного знищення біологічних патогенних агентів у разі виникнення надзвичайних ситуацій військового характеру;

3) забезпечують створення резервів витратних засобів для проведення екстреного знищення біологічних патогенних агентів у разі виникнення надзвичайних ситуації військового характеру.

3. Установи, що утримують робочі набори біологічних патогенних агентів для забезпечення системи управління якістю лабораторних досліджень, повинні провести їх екстрене знищення шляхом знезараження (далі — знезараження).

4. Знезараження біологічних патогенних агентів здійснюються визначеними відповідальними особами з вищою або середньою спеціальною освітою, які в установленому порядку зараховані на посаду, пройшли підготовку з питань лабораторної біобезпеки та біозахисту, мають посвідчення про допуск до роботи з автоклавами, мають досвід роботи з біологічними патогенними агентами.

30 51220 20294 00002

„Wir erleben die Rückkehr der Nazis, die in den 1930er Jahren in Deutschland auf gleiche Art und Weise an die Macht gekommen sind."

– Präsident Wiktor Janukowytsch

NEIN!

ZUM FASCHISTISCHEN STAATSSTREICH IN DER UKRAINE

Chronik des Putsches

21.11.2013

Beginn der Proteste nach dem der EU-Assoziierungsvertag nicht unterzeichnet wurde. Innerhalb weniger Tage wird der Protest von den **Faschisten kontrolliert,** welche die Mehrheit bilden.

Maidan: Die EU-Fahne wird von den rot-schwarzen Fahnen der Nazis, flankiert.

4.12.2013

Der deutsche Außenminister **Guido Westerwelle (FDP)** taucht gemeinsam mit Vitali Klitschko auf dem Maidan in Kiew auf.

seit Dezember 2013

Swoboda, OUN, Spilna Sprava und Rechter Sektor gründen dutzende Trainingslager, um die Mitglieder **an Waffen auszubilden.**

1.1.2014

Die Neo-Nazis des Maidan veranstalten einen **Fackelmarsch** zum Geburtstag des Nazis „Stepan Bandera".

19.1.2014

Bei Ausschreitungen werden mehr als 70 Polizisten verletzt. Oppositionelle u.a. UDAR schlagen **wehrlose Polizisten** (L). Vitali Klitschko, der an den Ausschreitungen teilnimmt, wird letztendlich selbst von seinen Neonazis mit einem Feuerlöscher angegriffen (R).

22.1.2014

Bewaffnete Nazis liefern sich **Feuergefechte** mit der Polizei auf dem Maidan.

Weiter auf der Innenseite

26.1.2014 ★

Machtübernahme in den westlichen Regionen, wo die faschistischen Parteien bis zu 30% der Stimmen erhalten: Mehrere Gebietsräte tagen nun unter Aufsicht von **vermummten und bewaffneten Nazis.** Die amtierende „Partei der Regionen" und die Kommunistische Partei werden verboten, ihre Anhänger verfolgt.

6.2.2014 ★

Nazis marschieren vermummt und in Tarnanzügen auf das Parlament in Kiew, um es zu stürmen. Der Angriff wird von der Polizei abgewehrt.

18.2.2014 ★

Marsch auf Kiew: Tausende bewaffnete und uniformierte Nazis marschieren auf die Hauptstadt. Das Büro der bürgerlichen Partei der Regionen wird von Nazis angegriffen, gestürmt und ausgeraubt. **Polizisten werden vom Mob gelyncht,** Häuser angezündet, das Gewerkschaftshaus am Maidan abgebrannt. Bewohner versuchen sich durch Sprünge aus den Fenstern vor den Nazis zu retten.

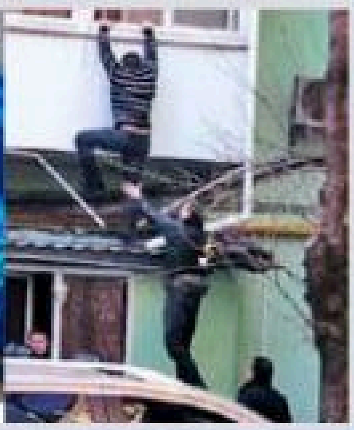

★ 27.1.2014

Auf dem Euro-Maidan wird am Weihnachtsbaum eine Person **erhängt** und angezündet.

★ Seit Januar 2014

Neonazis fahren in Konvois durch den Westen des Landes, um Regierungsgebäude, **Polizeistationen anzugreifen** und zum nächsten Einsatzort zu fliehen.

★ 15.2.2014

Anti-Maidan Demonstranten gehen in Kiew auf die Straße. Sie fühlen sich von den Maidan-Faschisten an die **Hitler-Zeit** zurückerinnert. Nazi-Schlägertrupps tauchen auf. Die alte Frau (unten) in weißer Jacke und andere, die sich gegen die Nazis stellten, werden verprügelt und aufs Übelste zugerichtet. Die Menschen trauen sich nun nicht mehr offen zu demonstrieren.

Der Aufmarsch in Kiew ist jedoch ein Ablenkungsmanöver. Während die Spezialeinheiten der Polizei die Hauptstadt verteidigen ruft der **Rechte Sektor** über das Internet dazu auf die Regierungsgebäude und Polizeistationen in den Regionen zu stürmen.

Weiter auf der Innenseite

19.2.2014 ★

Nazis blockieren mehrere Zufahrtsstraßen nach Kiew. Weitere Polizeistationen und Regierungsgebäude im Westen des Landes werden übernommen. Am Abend nimmt der US-Botschafter Geoffrey Pyatt an den Protesten auf dem Maidan teil.

★ 20.2.2014

Faschistische Scharfschützen schießen vom „Hotel Ukraine" und anderen Positionen aus auf die Polizei und ihre eigenen Leute, um die **Situation eskalieren zu lassen.** Die Polizei kommt aufgrund der Demonstranten und Barrikaden nicht nah genug an die Scharfschützen, um diese auszuschalten. **Dutzende Menschen sterben.** Die gute Organisation der Attentäter lässt auf die Involvierung der CIA oder von EU Geheimdiensten schließen.

21.2.2014 ★

Die Außenminister Frank-Walter Steinmeier (SPD) und NATO freundliche Radosław Sikorski (Polen, unten), zwingen unter **Todesdrohungen** die Opposition und Regierung eine Vereinbarung zu unterzeichnen die vorsieht, dass kein Notstandsgesetz ausgerufen wird und Neuwahlen stattfinden, dafür aber die Opposition **ihre Waffen abgibt** und die Regierungsgebäude räumt. Die Opposition wird sich nicht an die Vereinbarung halten. Die Spezialeinheiten der Polizei „Berkut" verlassen die Hauptstadt Kiew. Von nun an herrschen keine Staatsorgane mehr.

22.2.2014 ★

Tymoschenko wird aus dem Gefängnis befreit und reist nach Berlin. Der ukrainische Präsident Wiktor Janukowytsch flüchtet und äußert sich im Fernsehen: **„Wir sehen die Wiederholung des nationalsozialistischen Umsturzes der dreißger Jahre in Deutschland"**. Zur gleichen Zeit erklärt der ukrainische jüdische Rabbi Moshe Reuven Azman, dass man Pogrome befürchten muss. **Er weist die Juden dazu an das Land zu verlassen. Die faschistische Diktatur beginnt.**

★ 22.2.2014

Nachdem die Polizei abgezogen ist haben die Nazi-Milizen freie Hand. Das Parlament wird erstürmt und übernommen.

William Hague
@WilliamJHague
Follow

Agreed with German Foreign Minister Steinmeier today to support new government in #Ukraine and push for vital IMF financial package

4:19 PM - 22 Feb 2014

637 RETWEETS 166 FAVORITES

Der britische Außenminister William Hague erklärt, dass in Rücksprache mit Steinmeier nun die **faschistischen Putschisten anerkannt** und auf **Kredite des IWF** gedrängt werden.

Faschismus

seit 22.2.2014 in der Ukraine

Das Parlament tagt nun nur noch **unter Aufsicht** der Neonazis. Vitali Klitschko äußert sich, dass die Nazis des Rechten Sektors als **provisorische Polizei** eingesetzt werden müssen. Die ehemals regierende Partei der Regionen und die Kommunistische Partei sollen verboten werden. Im ganzen Land werden hunderte Lenin Statuen und Denkmäler für den **Sieg über den Faschismus** zerstört.

Das Parlament versucht sich einen demokratischen Anschein zu geben. Jedoch werden die Abstimmungen von **bewaffneten Nazis gesteuert** und durchgewunken. Die Schläger des Rechten Sektor patrouillieren in den Straßen und sind für den Einlass zum Parlament verantwortlich.

Die Parlamentssitze der Kommunisten bleiben, wie bei der Machtergreifung Hitlers, größtenteils leer da viele um ihr Leben fürchten oder verhaftet wurden. Andere Parlamentsabgeordnete stimmen dafür mit **mehreren Stimmkarten ab** oder berichten, dass sie von den bewaffneten Nazis gezwungen werden nach ihren Vorgaben abzustimmen.

Der Swoboda Nazi **Oleh Mahnytskyy** wird zum Generalstaatsanwalt ernannt und vertritt nun das Recht. Zusätzlich werden die Posten des **stellvertretenden Premierministers** und des **Verteidigungsministers** von Swoboda besetzt.

Rechter Sektor kontrolliert Eingang zum Parlament

Im Rathaus von Kiew hängt nun Stepan Bandera

Sashko Bilyi (Rechter Sektor) macht mit Waffe dem Stadtrat klar, wer das Sagen hat

Erste Synagogen werden von Swoboda beschmiert: „Tod den Juden"

Stepan Bandera

Von ukrainischen Nazis geliebter „Führer" der OUN-B. Er gründete im Auftrag von **Hitlers Geheimdienst faschistische Kampfverbände,** die unzählige Morde begingen. Wurde jedoch von diesem wiederum verhaftet, als er versuchte selbst die Macht in der Ukraine an sich zu reißen. Arbeitete nach dem 2. Weltkrieg für den **MI6 und den BND,** der vom Nazi **Reinhard Gehlen** gegründet worden war. Wurde letztendlich 1959 von sowjetischen Agenten exekutiert.

Fahnen

Die omnipräsenten rot, schwarzen Fahnen (rot = Blut, schwarz = Boden; nach der Nazi Ideologie), sind in der Ukraine die Fahnen der Faschisten in Anlehnung an die Fahnen der UPA.

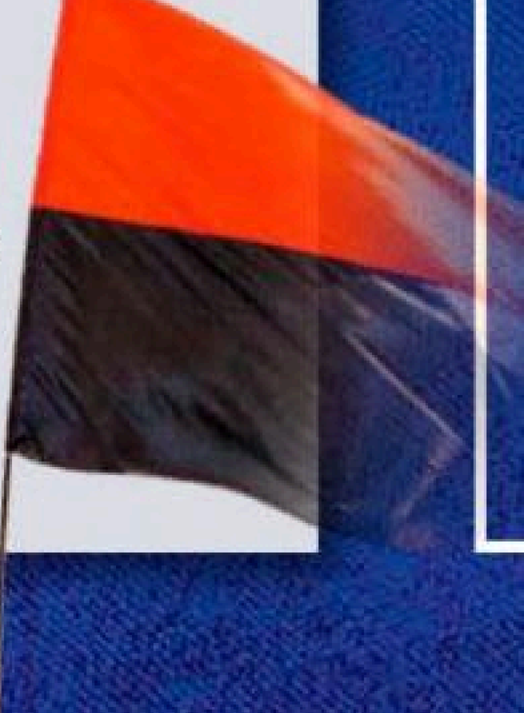

Oppositionelles Dreierbündnis

Vaterland (25,5%) in den letzten Parlamentswahlen

Neoliberale nationalistische Partei der von Interpol gesuchten, inzwischen aus dem Gefängnis befreiten Verbrecherin und Multimillionärin **Julija Tymoschenko**. Diese hatte durch illegale Deals mindestens 137 Milionen Euro aus der **Staatskasse der Ukraine entwendet** und saß dafür im Gefängnis.

ВО БАТЬКІВЩИНА

Pateiführer **Oleh Tjahnybok** von der „nach EU Maßstäben demokratischen Partei **Swoboda**" beim Hitler-Gruß und mit den anderen Oppositionellen, sowie dem deutschen **Außenminister Frank-Walter Steinmeier (SPD).**

UDAR „Schlag" (14%)

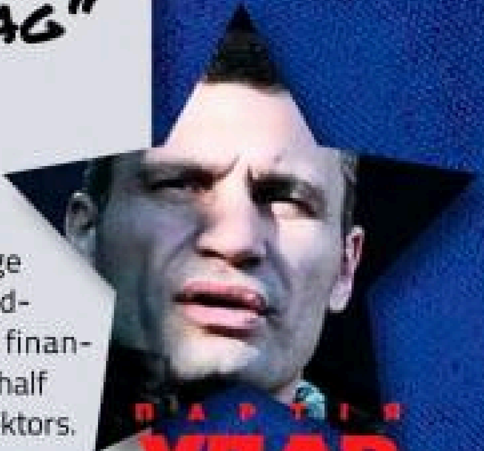

Partei des Boxers und deutschen Bürgers **Vitali Klitschko.** Seine gewalttätige Partei wurde von der Konrad-Adenauer-Stiftung der **CDU** finanziert und aufgebaut. Partei half beim Aufbau des Rechten Sektors.

ПАРТІЯ УДАР ВІТАЛІЯ КЛИЧКА

Die Opposition

Die Ukrainische Opposition besteht ausschliesslich aus Neoliberalen und Rechtsextremen. Und alle haben eines gemeinsam: Sie wurden von der Europäischen Union, der Bundesregierung und den USA aufgebaut oder massivst unterstützt.

Rechter Sektor

ПРАВИЙ СЕКТОР

Die eigentlichen Machthaber in der Ukraine: Ein Zusammenschluss verschiedener **bewaffneter und militanter Nazigruppen** unter dem Faschisten-Führer **Dmytro Jarosch.** Die zugehörige UNA kämpfte bereits in den 90ern in **Tschetschenien.** Ideologisch ist sie gleichwertig mit OUN/UPA und kündigte nach Hitlers Idee eine „Nationale Revolution" an. Rief am 1. März seine Anhänger und **Dokka Umarov** (al-Qaeda) dazu auf die russischen Truppen auf der Krim zu bekämpfen.

Swoboda (10,5%)

Faschistische Partei mit guten Kontakten zur **Deutschen NPD.** Wird ebenfalls von der Bundesregierung und dem US-Politiker John McCain hofiert. **Veehrt Nazis, schürt antisemitische Ressentiments, Fremdenfeindlichkeit** und Isolationismus. Fordert einen Betritt der Ukraine zur westlichen Kriegsallianz **NATO.**

Altes Logo „Wolfsangel"

Neues Logo und Knüppel

OUN/UPA

Die faschistische Organisation Ukrainischer Nationalisten (OUN) wurde 1929 gegründet. Sie ist berüchtigt für **Pogrome an 200.000 Juden,** Kollaboration mit Hitler und dem **Völkermord** ihrer Miliz, der **Ukrainischen Aufständischen Armee (UPA),** an 70 bis 100.000 Polen im 2. Weltkrieg. Ihre Anhänger feiern Hitler, Stepan Bandera, die deutsche Nazi-Armee und grüßen sich mit **„Heil Ukraine".** Nach dem zweiten Weltkrieg wurde die Organisation von der **CIA** weiter geführt und unterstützt, um gegen die Sowjetunion zu kämpfen.

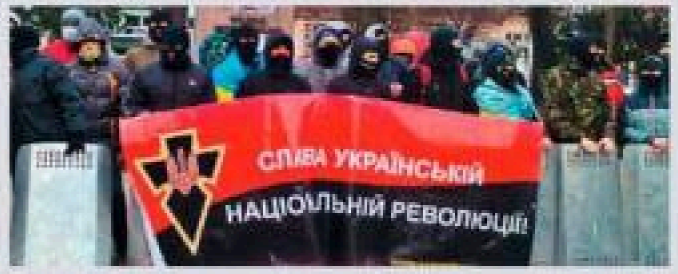

Ursachen der Proteste

Nazi Patrouille auf dem Euromaidan

Am 21. November 2013 sollte die Ukraine ein **Assoziierungsabkommen mit der EU** zu unterschreiben. Wirtschaftsanalytiker warnten jedoch davor, dass dieser zwar die Exporte leicht erhöhen, jedoch die Importe massivst steigern würde. Ergebnis wären ein wachsendes Handelsbilanzdefizit und die **Verdrägung ukrainischer Waren vom Binnenmarkt** gewesen, da diese gegen die Europäischen nicht konkurrenzfähig sind. Gleichzeitig stellte der **Internationale Währungsfonds (IWF)** klar, dass „die Gaspreise für die ukrainischen Haushalte zu erhöhen, die Gehälter einzufrieren und die Ausgaben zu kürzen" seien, um die Bedingungen für einen Kredit zu erfüllen.

„EU-Demokraten" auf dem Maidan

Hilfe kam hingegen von Russischer Seite, die wiederum anbot die Ukraine in ihre Zollunion einzubinden, russisches Gas um ein Drittel günstiger zu liefern, und eine Finanzspritze von 15 Milliarden US-Dollar versprach. Die Ukraine wollte wirtschaftlich und politisch unabhängig bleiben. Man unterwarf sich nicht dem **Diktat der EU und des IWF**. Das Assoziierungsabkommen wurde von der Ukraine nicht unterzeichnet und man näherte sich stattdessen Russland an.

Nazis zerstören Büro der kommunistischen Partei d. Ukraine

Mit dem geplatzten Deal waren auch die Pläne der Bundesregierung und der EU gestorben, die Ukraine für ihren **imperialistischen Warenexport** zu missbrauchen und sie in die EU in die Kriegsallianz NATO einzubinden. Noch am selben Tag flammten Proteste im ganzen Land auf, die von den Medien hier als **„Euromaidan"** bezeichnet wurden. Ähnliches sahen wir bereits 2002 und 2014 in Venezuela und 2011 in Libyen und Syrien.

In allen Fällen handelt es sich um von außen geplante Aufstände, die mit Hilfe des **CIA, der NATO** und den europäischen Regierungen und deren Geheimdiensten geschaffen und gelenkt werden. Die „Jihadisten", die in Syrien gegen den Staat kämpfen, sind die gleichen Faschisten, wie jene in der Ukraine. Beide Gruppen sind Teil eines Netzwerks, das ursprünglich vom **„Ostministerium"** Hitlers unter **Gerhard von Mende** für den Kampf gegen den Kommunismus gegründet und später von westlichen Geheimdiensten weitergeführt wurde.

Die **Antiimperialistische Aktion** solidarisiert sich mit den **Kommunisten, Linken, Antifaschisten** und den vom faschistischen Regime in der Ukraine Verfolgten. Wir begrüßen eine russische Intervention zum Schutz der Zivilbevölkerung und zur Wiedereinsetzung der **demokratisch gewählten Regierung** von Präsident Janukowitsch. Zudem gilt unsere Solidarität den inzwischen durch das Regime verbotenen „Berkut" Sondereinheiten der ukrainischen Polizei, die **heldenhaft gegen die Nazis kämpften** und von der Bevölkerung als Antifaschisten gefeiert werden.

Es leben die antifaschistischen Volksverteidigungskräfte der Ukraine! Es lebe der antiimperialistische Kampf!

WWW.ANTIIMP.ORG

ANTIIMPERIALISTISCHE AKTION

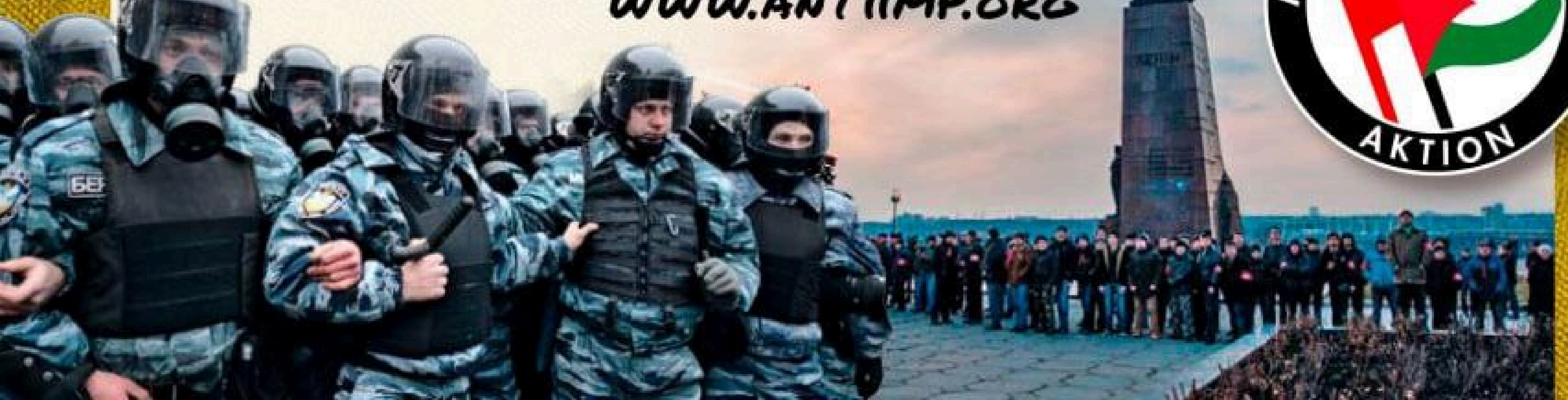

Дмитрий Гордон

Фото из Харькова от Алены Мозговой.

Смотреть на них невозможно. Но, вы российские оккупанты, смотрите, что вы делаете!

At least 10 hospitals in rebel-held areas of Syria suffered direct air attack over the past 10 days

Sâmbătă, 6 Ianuarie 2018 19:17 PUBLIKA.MD 0 Comments

UTOPIA utopia.de

Kretschmer an Ukraine-Flüchtlinge: „Kommen Sie nach Deutschland“

11:44 LTE

Iatros Klinik GmbH • Nymphenburger Straße 1 • 80335 München

DIREKT APPROBATION ENTZIEHEN..

Liebe Kolleginnen und Kollegen,

Die Invasion der russischen Armee mit Hilfe der weißrussischen Regierung wird von uns aufs Schärfste verurteilt.
Russland greift nicht nur komplett unberechtigt die Ukraine militärisch an-dieses Land bedroht Europa, dieses Land bedroht unsere Freiheit und die Demokratie.

Daher werden wir ab sofort und bis auf weiteres keine russischen und weißrussischen Staatsbürger bei uns behandeln.

Sie können sich die Anmeldung sparen.
Es wird keine Ausnahmen geben.
So wenig wie das Covid-19 Virus oder Herr Putin Ausnahmen macht, machen wir Ausnahmen.
Im Zweifel werden wir die Patienten am Op-Tag absetzen.

Dies gilt auch für schon angemeldete Patienten.

Unsere Solidarität gilt dem ukrainischen Volk und unsere Maßnahmen sind die Konsequenzen aus dem militärischen Einmarsch der russischen Armee!

Mit freundlichen Grüßen

Dr. J. del Valle | Dr. M. Kaspar | Dr. Ch.Schmitt-Hausse

Iatros klinik

Iatros Klinik München
Nymphenburger Str. 1
80335 München

RUSSIAN MAN BAD
BOB '22
© THE DEMOCRACY FUND

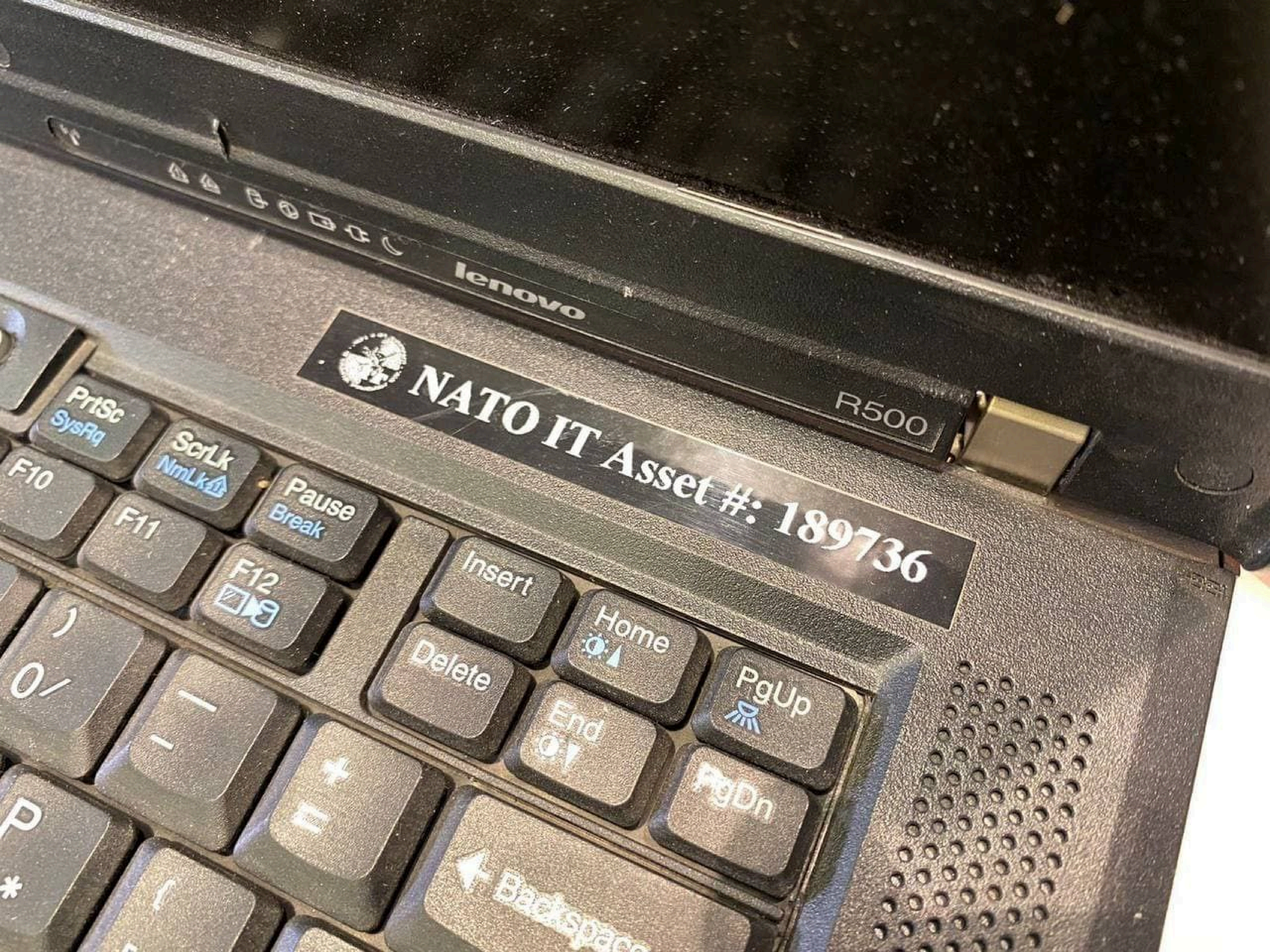
lenovo
NATO IT Asset #: 189736
R500
PrtSc
SysRq
ScrLk
NmLk
Pause
Break
F10
F11
F12
Insert
Home
PgUp
Delete
End
PgDn
Backspace

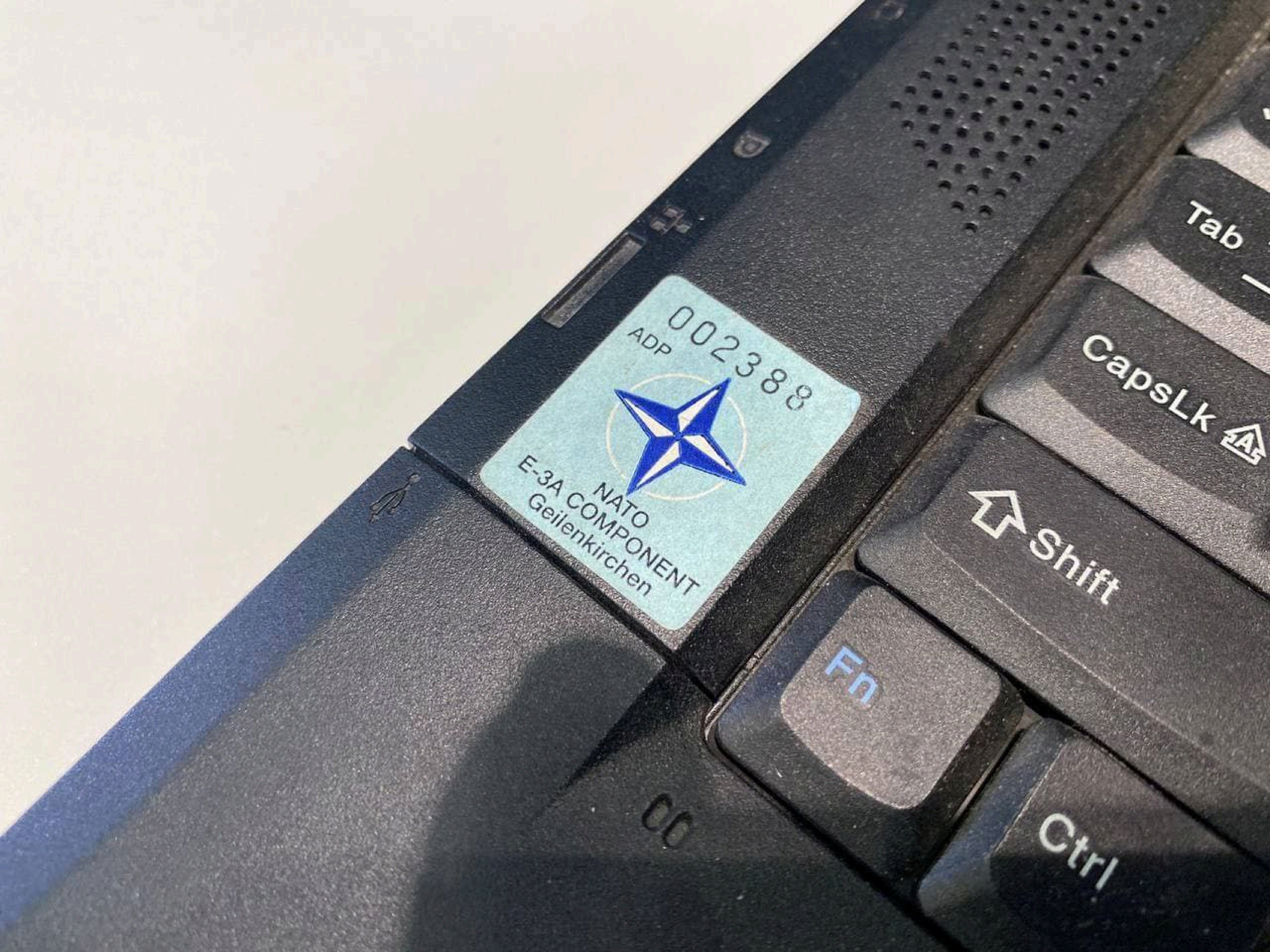
002388
ADP
NATO
E-3A COMPONENT
Geilenkirchen
Tab
CapsLk
Shift
Fn
Ctrl

NATO IT Asset #: 189736
ThinkPad
РИА НОВОСТИ

РИА НОВОСТИ
NATO IT Asset #:189736
DO NOT REMOVE THIS LABEL
ThinkPad

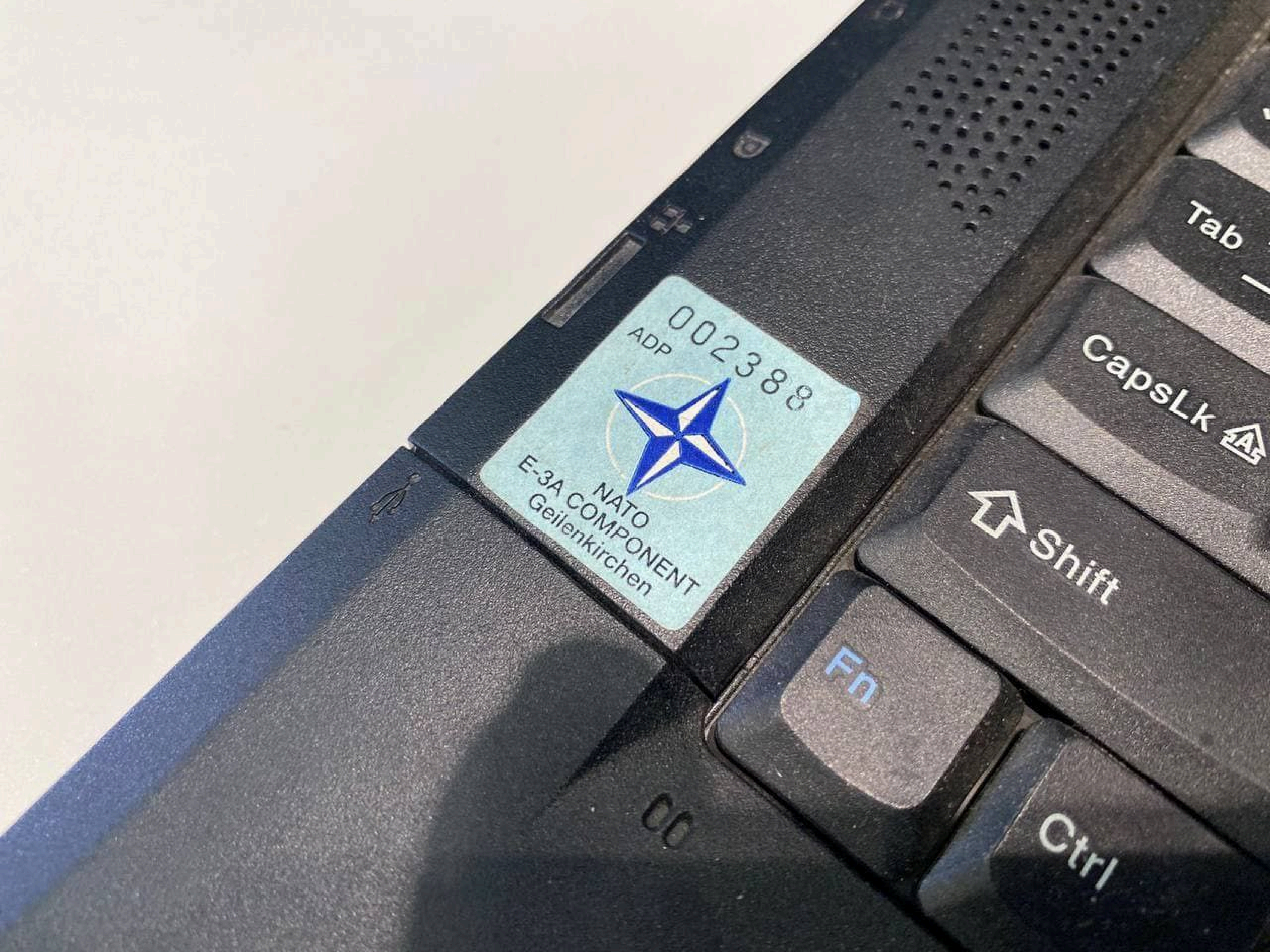

002388
ADP
NATO
E-3A COMPONENT
Geilenkirchen
Tab
CapsLk
Shift
Fn
Ctrl

Liebe U.S.A. & Russland: Wenn ihr “dritter Weltkrieg” spielen wollt, dann macht das bitte genau HIER, wo ihr direkte Nachbarn seid.
Ihr dürft gerne Panzer, Kampfjets & U-Boote benutzen, aber wenigstens zerstört ihr bei eurem Schwanzvergleich nicht Europa. Danke!

Инфраструктура финансируемых США биологических лабораторий на территории Украины

ерство
ы США

ление
терства
ы США
жению
(DTRA)

MHILL

2M Hill

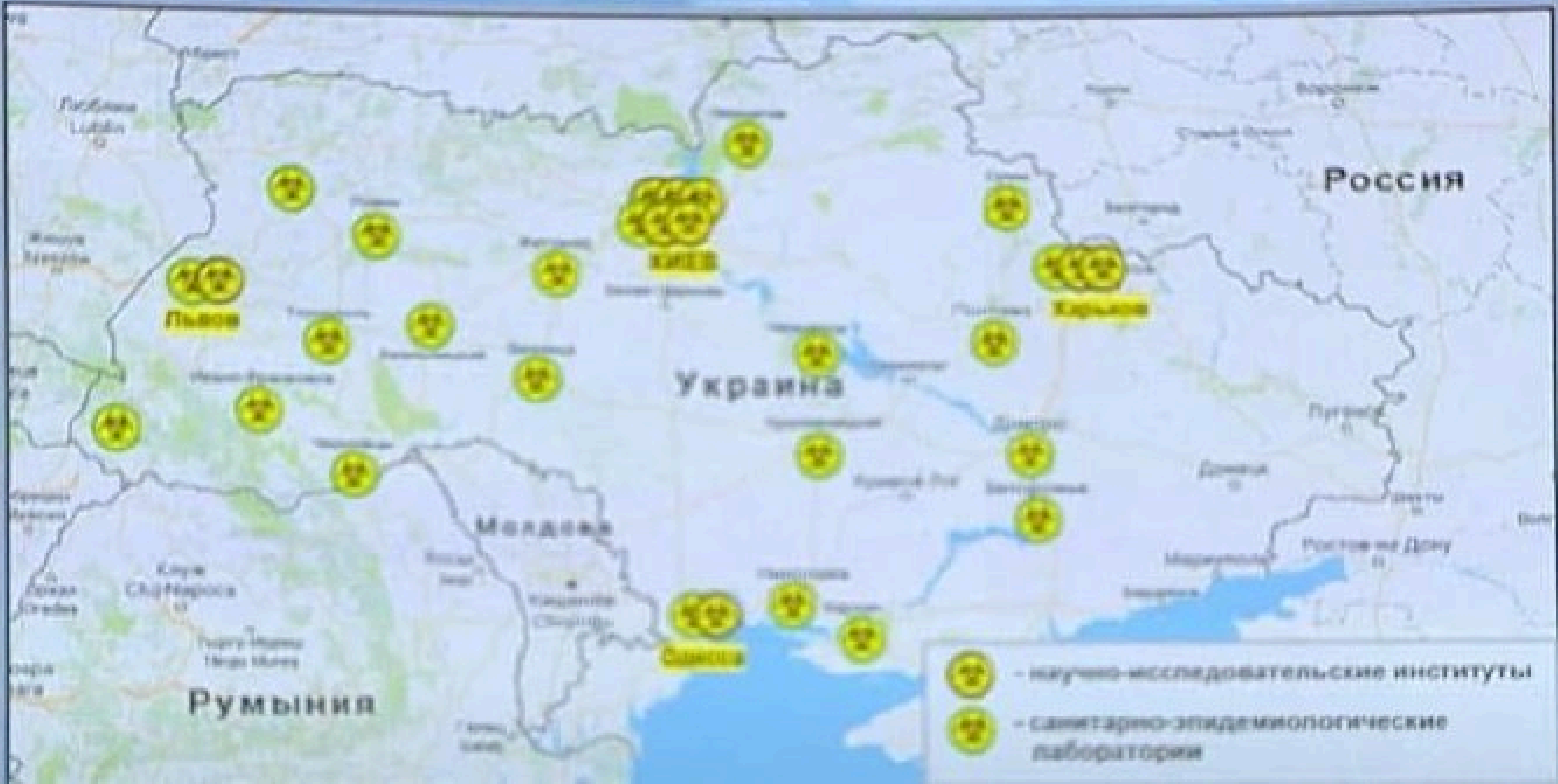

фин

20

18:25 32%

436

mil.ru

Не удаётся установить соединение с сайтом.

Сайт **mil.ru** не позволяет установить соединение.

ERR_CONNECTION_REFUSED

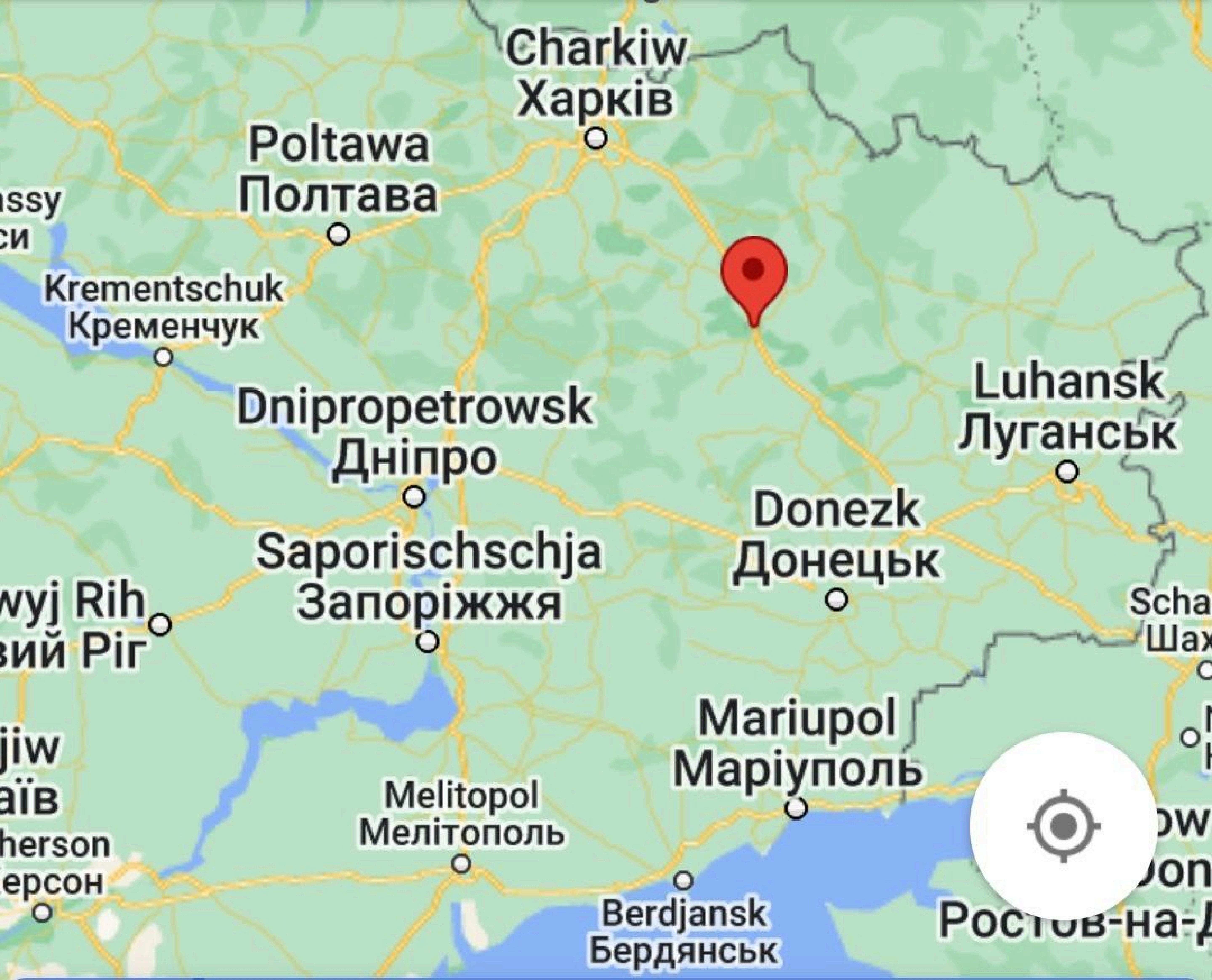

Charkiw
Харків
Poltawa
Полтава
Krementschuk
Кременчук
Dnipropetrowsk
Дніпро
Saporischschja
Запоріжжя
Luhansk
Луганськ
Donezk
Донецьк
Mariupol
Маріуполь
Melitopol
Мелітополь
Berdjansk
Бердянськ

Ukraine war Hauptlieferant – jetzt droht der Preisschock beim Sonnenblumenöl

Stand: 02.03.2022 | Lesedauer: 4 Minuten

Von **Carsten Dierig**
Wirtschaftskorrespondent

Die Ukraine ist der weltweit größte Produzent und zugleich auch der größte Exporteur von Sonnenblumen-Rohöl

Quelle: Getty Images/Anton Petrus

Denn die Ukraine ist der weltweit größte Produzent und zugleich auch der größte Exporteur von Sonnenblumen-Rohöl, wie das Marktforschungsunternehmen Agritel meldet. Immerhin 51 Prozent der weltweit 13,6 Millionen gehandelten Tonnen stammen aus der Ukraine, zeigen aktuelle Statistiken für 2021. Weitere 27 Prozent entfallen auf Russland. Während die russische Ware vornehmlich in sogenannte Drittlandsmärkte geht, zum Beispiel in Afrika, bedient die Ukraine die Nachfrage in Europa. Und das nahezu komplett, wie Branchenvertreter berichten.

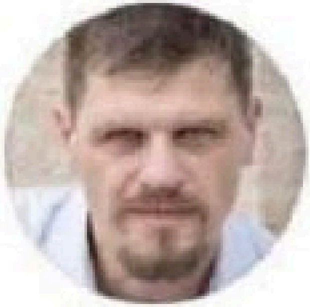

Oliver Gorus
@olivergorus

Die Deutschen sind immer noch das gleiche Volk wie vor 85 Jahren. Wenn Regierung und Medien ihnen eine Spur legen, welche Menschengruppe sie hassen sollen, kennen sie kein Halten.

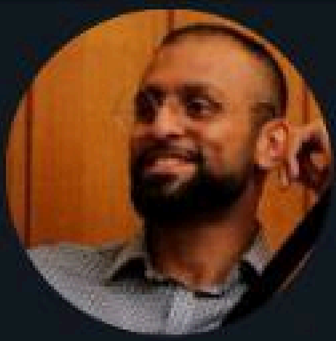

achseostwest
@achseostwest · 1s

So sieht's aus 👇🏽

Übersetzen

Peter Borbe
@PeterBorbe

Der Mainstream-Deutsche ist inzwischen abgerichtet wie ein Kettenhund: Man muss nur "Fass" rufen und schon verbeißt er sich wütend in das Zielobjekt. Hat schon bei "Ungeimpfter" funktioniert, und jetzt läuft es bei "Russe". Wer ist der Nächste?

8:03 · 03 März 22 · Twitter Web App

945 Retweets **40** Zitierte Tweets

3.720 „Gefällt mir"-Angaben

12:23 AM · 5.3.2022

Сухопутні війська ЗС України

1 ч ·

Перші добровольці Інтернаціонального легіону Територіальної оборони України вже на позиціях на околицях Києва.
Добровольці з США, Великої Британії, Швеції, Литви, Мексики, і навіть Індії.
Далі буде...

15 тыс. Комментарии: 649 Поделились: 1,6 тыс.

@WAR_NOIR

@WAR_NOIR

МЧС

ПСИХОЛОГ

Z

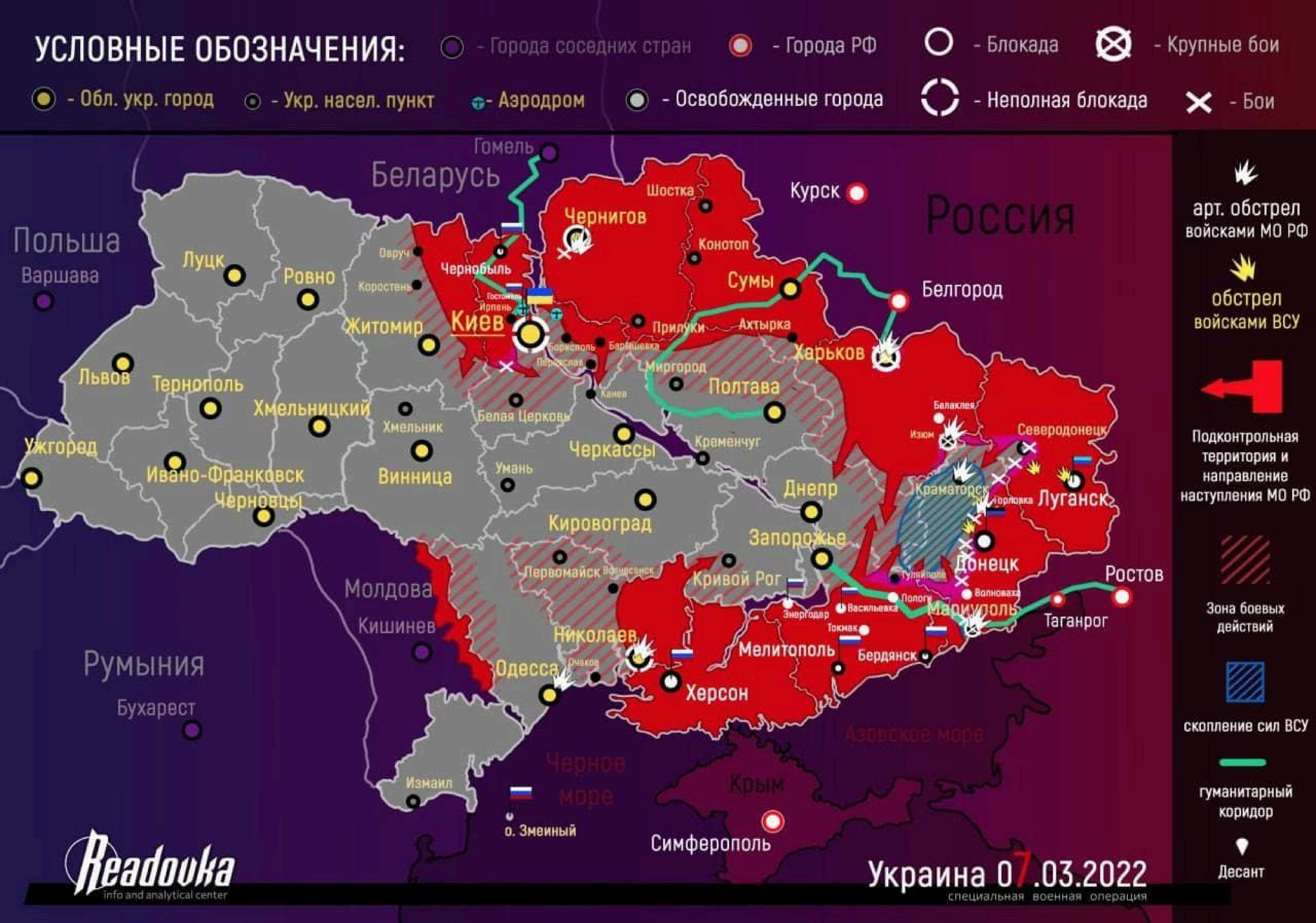
УСЛОВНЫЕ ОБОЗНАЧЕНИЯ:
- Города соседних стран
- Города РФ
- Блокада
- Крупные бои
- Обл. укр. город
- Укр. насел. пункт
- Аэродром
- Освобожденные города
- Неполная блокада
- Бои
арт. обстрел войсками МО РФ
обстрел войсками ВСУ
Подконтрольная территория и направление наступления МО РФ
Зона боевых действий
скопление сил ВСУ
гуманитарный коридор
Десант
Гомель
Беларусь
Польша
Варшава
Россия
Курск
Белгород
Шостка
Чернигов
Конотоп
Сумы
Ахтырка
Прилуки
Харьков
Чернобыль
Овруч
Коростень
Гостомель
Ирпень
Киев
Борисполь
Барышевка
Переяслав
Миргород
Полтава
Канев
Луцк
Ровно
Житомир
Львов
Тернополь
Хмельницкий
Хмельник
Белая Церковь
Ужгород
Ивано-Франковск
Черновцы
Винница
Умань
Черкассы
Кременчуг
Балаклея
Изюм
Северодонецк
Краматорск
Горловка
Луганск
Днепр
Кировоград
Запорожье
Донецк
Первомайск
Вознесенск
Кривой Рог
Гуляйполе
Волноваха
Ростов
Энергодар
Васильевка
Пологи
Мариуполь
Таганрог
Токмак
Молдова
Кишинев
Николаев
Мелитополь
Бердянск
Одесса
Очаков
Херсон
Румыния
Бухарест
Азовское море
Черное море
Крым
Измаил
о. Змеиный
Симферополь
Readovka
info and analytical center
Украина 07.03.2022
специальная военная операция

МАРІУПОЛЬ 20
НОВОАЗОВСЬК 23

47
ЧАЙКИНО

СОПИНЕ

СЛАВА
УКРАЇНІ

Tagesschau

US-Sanktionen: Biden verhängt Importstopp für russisches Öl | tagesschau.de

vor 3 Stunden

Ich bin bissel vergesslich,
einer hier wird's sicher wissen.
Als Obama 2016 zeitgleich
in 7 Länder reingebombt hat,
was waren da gleich noch die
Sanktionen?

Ich meine außer dem
Friedensnobelpreis...

Frage für einen Freund in
Russland... 🤪

Internet auf rtlwirhelfenkindern.de
DOW 32.817

Stand: 07.03.2022, 7:00 Uhr

Mein Fernseher hat gesagt

8 Jahre nach Kriegsbeginn hat
Putin den Krieg angefangen

ОДЕССКАЯ БОССЕ
ЮЖНЫЙ
маг.ИЗУМРУД
ТЦ МАЯК

ISRAEL
РОССИЯ

ACTION

NOT SORRY
Informations freiheit
NEIN zu Rassismus und DISKRIMIERUNG

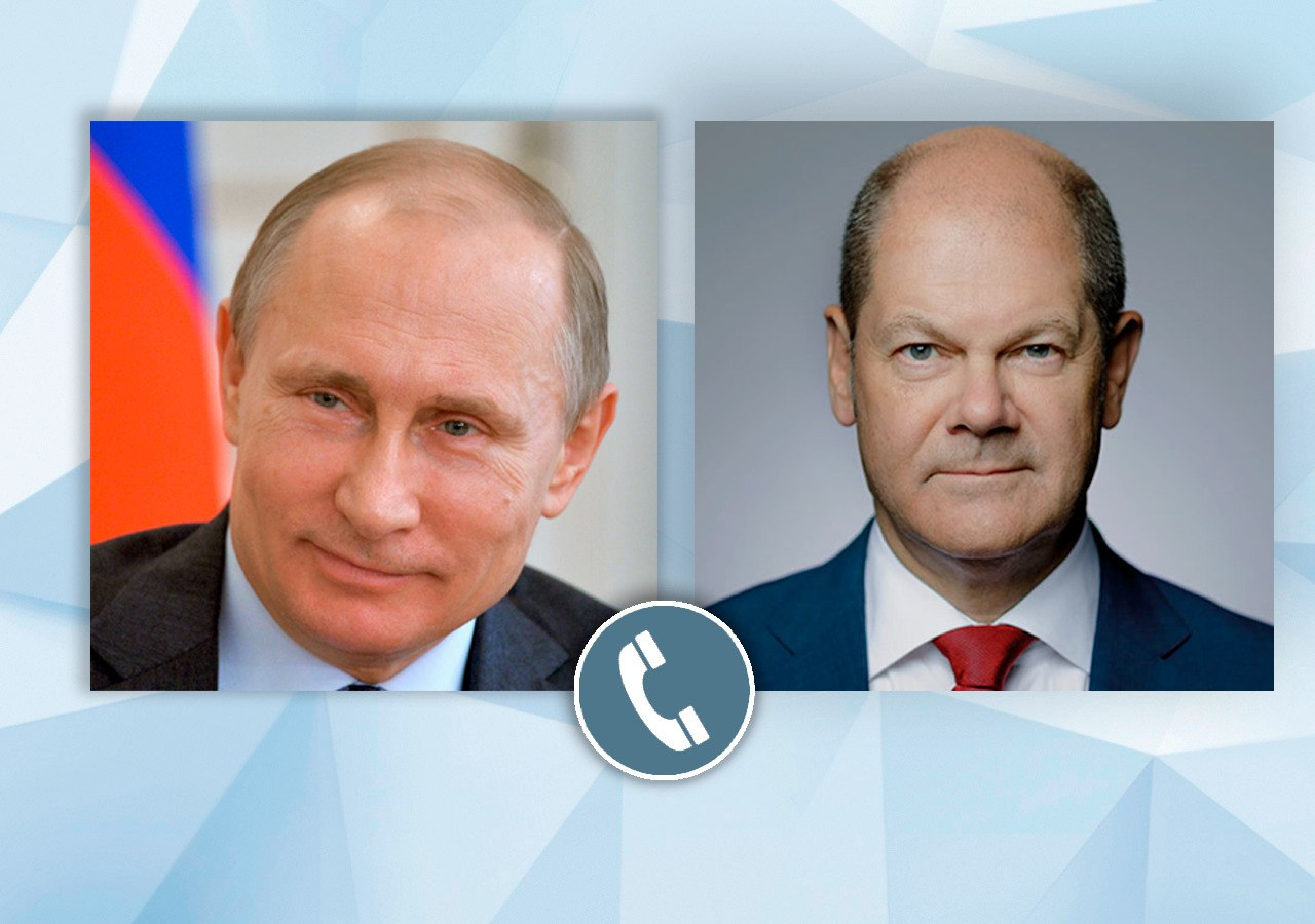

FUCK PUTiN
FUCK
PUTiN
!!!
90
DIS

ЗАКОН УКРАЇНИ

Про забезпечення участі цивільних осіб у захисті України

Констатуючи акт збройної агресії Російської Федерації проти суверенітету України,

беручи до уваги прагнення цивільних осіб до активної участі у національному спротиві,

прагнучи захистити життя і здоров'я, честь і гідність, недоторканність і безпеку людини як найвищої соціальної цінності,

враховуючи положення частини першої статті 65 Конституції України, згідно з якою захист Вітчизни, незалежності та територіальної цілісності України є обов'язком громадян України,

Верховна Рада України ухвалила цей Закон.

Стаття 1. У період дії воєнного стану громадяни України, а також іноземці та особи без громадянства, які на законних підставах перебувають на території України (далі – цивільні особи), можуть брати участь у відсічі та стримуванні збройної агресії Російської Федерації та/або інших держав, у тому числі отримати вогнепальну зброю і боєприпаси до неї відповідно до порядку та вимог, встановлених Міністерством внутрішніх справ України.

Стаття 2. Застосування цивільними особами вогнепальної зброї, отриманої відповідно до цього Закону, здійснюється аналогічно до застосування зброї військовослужбовцями під час виконання ними завдань щодо відсічі збройної агресії проти України в порядку, затвердженому Кабінетом Міністрів України.

Стаття 3. Цивільні особи зобов'язані здати отриману ними вогнепальну зброю і невикористані боєприпаси до неї до органів Національної поліції України не пізніше 10 днів після припинення або скасування дії воєнного стану в Україні.

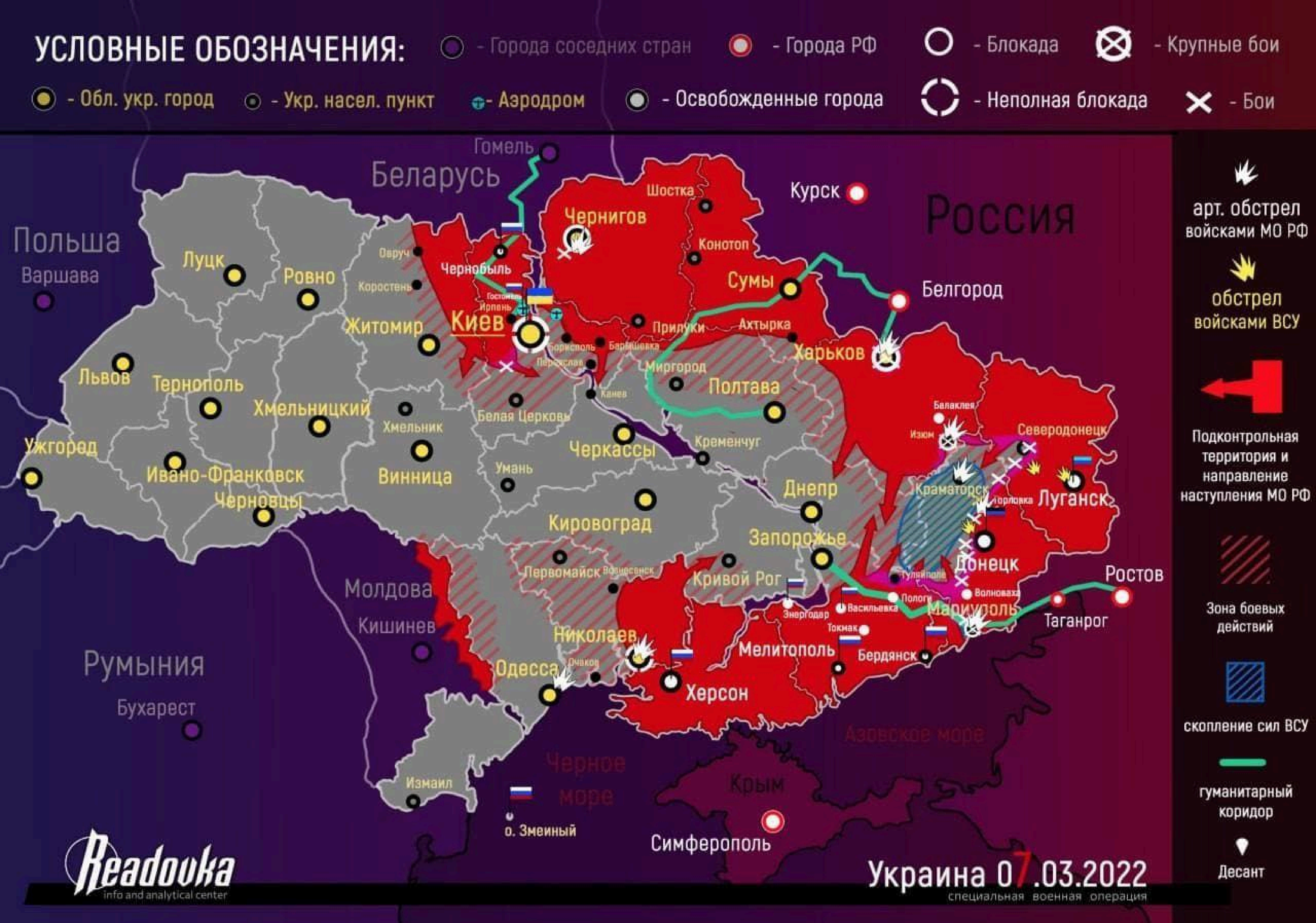

УСЛОВНЫЕ ОБОЗНАЧЕНИЯ:
- Города соседних стран
- Города РФ
- Блокада
- Крупные бои
- Обл. укр. город
- Укр. насел. пункт
- Аэродром
- Освобожденные города
- Неполная блокада
- Бои
арт. обстрел войсками МО РФ
обстрел войсками ВСУ
Подконтрольная территория и направление наступления МО РФ
Зона боевых действий
скопление сил ВСУ
гуманитарный коридор
Десант
Гомель
Беларусь
Польша
Варшава
Россия
Курск
Белгород
Шостка
Чернигов
Конотоп
Сумы
Ахтырка
Прилуки
Харьков
Овруч
Коростень
Чернобыль
Гостомель
Ирпень
Киев
Борисполь
Барышевка
Переяслав
Житомир
Миргород
Полтава
Канев
Луцк
Ровно
Львов
Тернополь
Хмельницкий
Хмельник
Белая Церковь
Черкассы
Кременчуг
Балаклея
Изюм
Северодонецк
Краматорск
Горловка
Луганск
Ужгород
Ивано-Франковск
Черновцы
Винница
Умань
Днепр
Кировоград
Запорожье
Донецк
Первомайск
Вознесенск
Кривой Рог
Гуляйполе
Волноваха
Пологи
Васильевка
Энергодар
Мариуполь
Таганрог
Ростов
Молдова
Кишинев
Николаев
Очаков
Одесса
Мелитополь
Токмак
Бердянск
Херсон
Румыния
Бухарест
Черное море
Азовское море
Крым
Измаил
о. Змеиный
Симферополь
Readovka
info and analytical center
Украина 07.03.2022
специальная военная операция

11:25

Aa

What to say about Ukraine... when former DJ from Georgia taking decisions about Ukrainian people🤣

Deine Story

Enge Freunde

NR. 11 10.3.2022 € 5,20

Österreich: € 5,70 / Schweiz: SFR 8,50 / Frankreich, Italien, Spanien, Slowenien, Portugal (cont.): € 6,80 / Kanaren: € 7,10 / Griechenland: € 7,40 / Benelux: € 6,10 / Finnland: € 7,10 / Norwegen: NOK 88,- / Dänemark: DKK 60,- / Ungarn: FT 2390,-

SOLDATEN IN JOGGINGHOSEN
Wie die Menschen Kiew verteidigen

FÜREINANDER DA SEIN
Familie Braun aus Berlin hat Flüchtlinge aufgenommen

KAMPF UM DIE ATOMKRAFTWERKE
Eine Stadt, ein Meiler und russische Saboteure

WOLODYMYR SELENSKYJ

Held der Freiheit

Yashka Tsygankov

4 березня о 12:01 ·

Вони знищують наш світ.
Ми вже мертві з 14ого.
Стоїмо на захисті світу живих.
Рускіе ідут нахуй.

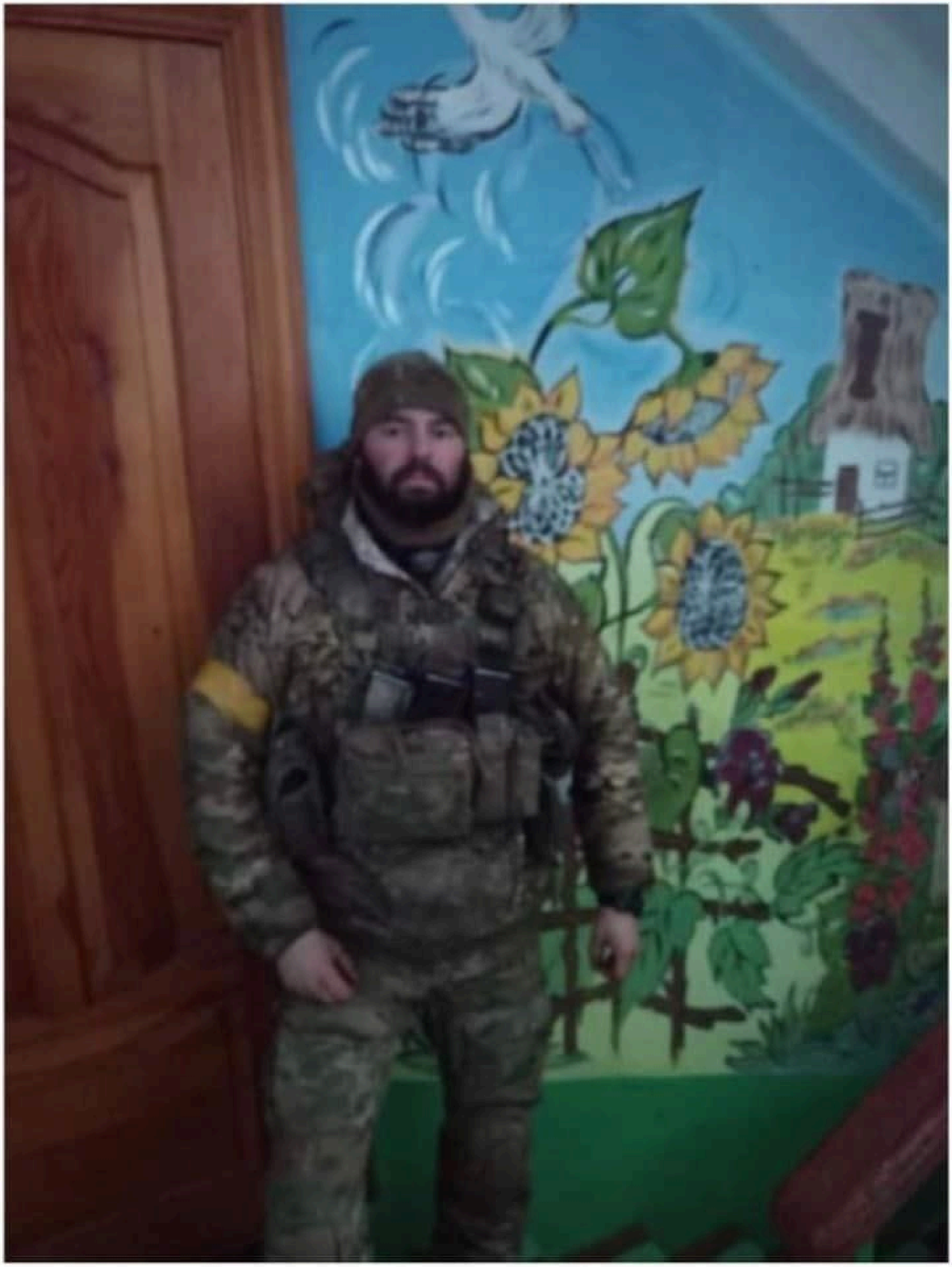

50К.

ОСОКОРКИ
КЛУБ.
102
TOYOTA

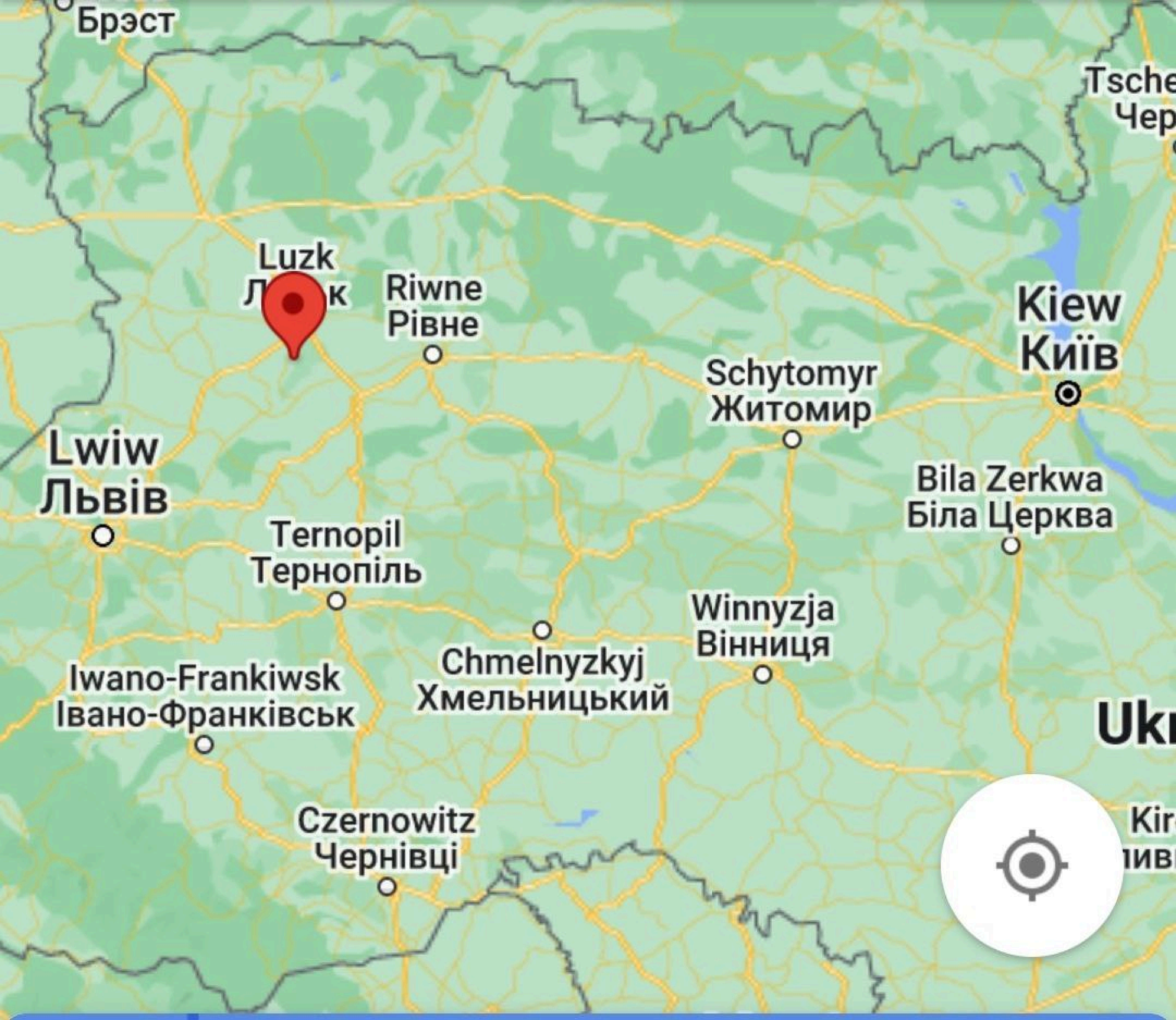
Брэст
Luzk
Riwne
Рівне
Kiew
Київ
Schytomyr
Житомир
Lwiw
Львів
Bila Zerkwa
Біла Церква
Ternopil
Тернопіль
Winnyzja
Вінниця
Chmelnyzkyj
Хмельницький
Iwano-Frankiwsk
Івано-Франківськ
Czernowitz
Чернівці

UN 0004 PATRONEN FÜR WAFFEN
1310-12-399-2766 - BS32
ABSCHUSSROHR UND PATRONE, 60 MM,
DM72A1, HEAT-RA
INHALT : 1 ABSCHUSSROHR UND PATRONE, 60MM, DM72A1
LOS DND19J0008
1.1
E
BS32

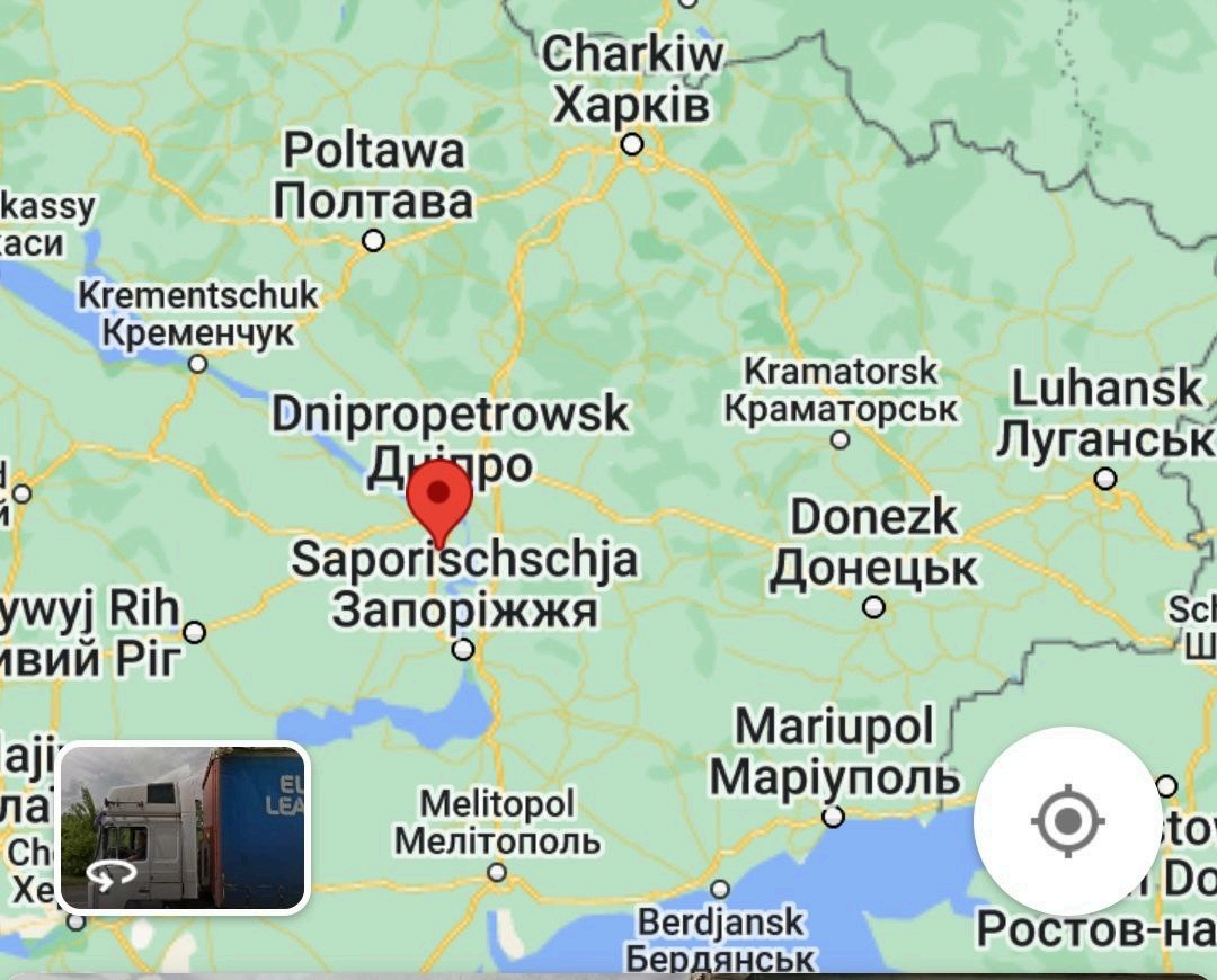
Charkiw
Харків
Poltawa
Полтава
Krementschuk
Кременчук
Dnipropetrowsk
Kramatorsk
Краматорськ
Luhansk
Donezk
Донецьк
Saporischschja
Запоріжжя
Mariupol
Маріуполь
Melitopol
Мелітополь
Berdjansk
Бердянськ

ВЕСТИ КРЫМ

НАЦІОНАЛЬНА ГВАРДІЯ УКРАЇНИ
ВІЙСЬКОВА ЧАСТИНА 3018
Підлягає поверненню до органу спеціального зв'язку у строк не пізніше 10 робочих днів з часу отримання
Зняття копій виконавцям ЗАБОРОНЕНО

ВХІДНА ШИФРОТЕЛЕГРАМА № 9

Із Києва, ГУ НГ України **№ 53** **Таємно**
п.1.13 ЗВДТ-2020, Т-5р.

Начальникам Північного Київського, Південного Одеського та Західного ТУ Національної гвардії України

Командирам військових частин 2269, 3018 , 3077

З метою організації підготовки батальйонної тактичної групи 4 бригади оперативного призначення, направляємо наказ Командувача Національної гвардії України «Про організацію підготовки батальйонної тактичної групи 4 бригади оперативного призначення до виконання бойових (спеціальних) завдань в операції Об'єднаних сил у складі бригади Збройних Сил України» від 22.01.2022 № 4т.

Додаток: файл «План Підготовка БТГр 3018 (3)ТЛГ» doc, 59 КБ, таємно.

№ 27/2/1/2-53т-Е
22.01.2022

Перший заступник командувача
Національної гвардії України
(начальник штабу)
генерал-лейтенант **Володимир КОНДРАТЮК**

Надійшла: 13 год 40 хв. 22 01 2022 р
Розшифрована: 13 год 46 хв. 22 01 2022 р
Кількість прим.: один; Прим № 1 на 1 арк.
Направлено: Прим. № 1 – ; Прим. № 2 - Прим. № 3 -

Таємно
Прим. № 1

НАКАЗ

КОМАНДУВАЧА НАЦІОНАЛЬНОЇ ГВАРДІЇ УКРАЇНИ

22.01.2022 м. Київ № 4т

Про організацію підготовки батальйонної тактичної групи 4 бригади оперативного призначення до виконання бойових (спеціальних) завдань в операції Об'єднаних сил у складі бригади Збройних Сил України

З метою виконання заходів, визначених розпорядженням Головнокомандувача Збройних Сил України від 19.01.2022 №39/304/78/1 з метою нарощування спроможностей угруповання об'єднаних сил на території Донецької та Луганської областей

НАКАЗУЮ:

1. Затвердити організаційно-штатну структуру батальйонної тактичної групи 4 броп Національної гвардії України (далі – БТГр 4 броп), що додається.

2. Першому заступникові командувача Національної гвардії України (начальнику штабу) організувати:

до 23.01.2022 виконання заходів, спрямованих на збереження боєздатності, ефективного застосування БТГр 4 броп за напрямками розвідки, зв'язку, топогеодезичного, інженерного, РХБ забезпечення;

до 24.01.2022 взаємодію з командуванням десантно-штурмових військ Збройних Сил України (далі – ДШВ ЗСУ) з питань передачі в оперативне підпорядкування БТГр 4 броп та порядку виконання бойових (спеціальних) завдань у складі 80 одшбр ДШВ ЗСУ.

3. Заступнику командувача Національної гвардії України організувати:

до 03.02.2022 взаємодію з командуванням десантно-штурмових військ Збройних Сил України з питань бойового злагодження на МЦМБ (СТАРИЧІ) у складі 80 одшбр ДШВ ЗСУ;

до 03.02.2022 проведення бойового злагодження БТГр 4 броп до рот включно на власній навчально-матеріальній базі (фондах Національної гвардії України);

до 05.02.2022 переміщення БТГр 4 броп на МЦМБ Сухопутних військ ЗС України (СТАРИЧІ);

06.02.2022 передачу БТГр 4 броп в оперативне підпорядкування командиру 80 одшбр ДШВ ЗСУ для проведення бойового злагодження та в подальшому виконання бойових (спеціальних) завдань в операції Об'єднаних сил;

з 07 по 28.02.2022 проведення бойового злагодження у складі 80 одшбр ДШВ ЗС України.

4. Заступникові командувача Національної гвардії України (з персоналу) організувати:

до 23.01.2022 ретельний підбір особового складу до складу БТГр 4 броп, за підсумками якого силами штатних психологів спланувати та провести заходи по виявленню та нейтралізації факторів, які мають негативний психологічний вплив на військовослужбовців;

до 23.01.2022 забезпечення необхідним культурно-просвітницьким майном, наочною агітацією, інформаційними матеріалами, поліграфічною продукцією, прапорами для розміщення в базовому таборі та в районі проведення операції об'єднаних сил;

до 23.01.2022 забезпечення медичним майном відповідно організаційно-штатної структури та табеля належності;

до 26.01.2022 перевірку планування морально-психологічного забезпечення переміщення БТГр 4 броп та участі у бойовому злагоджені на ММЦБ (СТАРИЧІ);

дієву систему морально-психологічного забезпечення БТГр 4 броп, внутрішньої комунікації командирів з підлеглими, інформування та забезпечити роз'яснення особовому складу рішень керівництва та важливості виконання завдань за призначенням.

5. Заступникові командувача Національної гвардії України (зі служби) до 05.02.2022 відповідно до заявок (розрахунків) командира 4 броп організувати перевезення залізничним транспортом військової техніки БТГр 4 броп з пункту постійної дислокації в район ММЦБ (СТАРИЧІ) та з ММЦБ (СТАРИЧІ) в район виконання бойових (спеціальних) завдань (відповідно до заявки командира 4 броп).

6. Заступникові командувача (з тилу – начальнику логістики) організувати:

до 23.01.2022 всебічне забезпечення БТГр 4 броп відповідно організаційно-штатної структури та табеля належності для проведення бойового злагодження в пункті постійної дислокації, ММЦБ (СТАРИЧІ) та виконання бойових (спеціальних) завдань в операції об'єднаних сил;

до 28.01.2022 забезпечення двома боєкомплектами на усі види озброєння БТГр 4 броп та 9 дободач продовольства із них 5 котлового, 4 сухого;

до 28.01.2022 перевірити готовність до здійснення переміщення БТГр 4 броп на МЦМБ Сухопутних військ ЗС України (СТАРИЧІ);

до 01.02.2022 взаємодію з командуванням ДШВ ЗСУ щодо передачі в оперативне підпорядкування та порядку всебічного забезпечення БТГр 4 броп командиром 80 одшбр ДШВ ЗСУ;

до 01.02.2022 зосередження у пункті постійної дислокації 4 броп тралів для перевезення броньованої техніки з розрахунку – танковий трал (1 одиниця – від Північного ОТО), двомісний трал (3 одиниці – від Західного ОТО, 1 одиниця – від Північного ОТО), одномісний трал (1 одиниця – від Бази ЦВТК);

до 24.01.2022 скласти план бойового злагодження БТГр 4 броп до рот включно та направити його встановленим порядком до Головного управління Національної гвардії України для затвердження командувачем Національної гвардії України;

з 24.01 до 03.02.2022 провести заходи бойового злагодження БТГр 4 броп до рот включно на власній навчально-матеріальній базі (фондах Національної гвардії України);

до 04.02.2022 обладнати базовий табір (наметове містечко) на МЦМБ Сухопутних військ ЗС України (СТАРИЧІ) для розміщення БТГр 4 броп (зі створенням умов для проживання у зимовий період);

до 28.01.2022 надати на затвердження командувачу Національної гвардії України пропозиції щодо здійснення переміщення БТГр 4 броп на МЦМБ Сухопутних військ ЗС України (СТАРИЧІ);

до 05.02.2022 організувати переміщення БТГр 4 броп на МЦМБ Сухопутних військ ЗС України (СТАРИЧІ);

– 06.02.2022 організувати передачу БТГр 4 броп в оперативне підпорядкування командиру 80 одшбр ДШВ ЗС України;

з 07 по 28.02.2022 забезпечити проведення бойового злагодження у складі 80 одшбр ДШВ ЗС України та в подальшому виконання бойових завдань в операції Об'єднаних сил.

Заборонити відрядження до району бойового злагодження та місць виконання бойових (спеціальних) завдань військовослужбовців, які показали незадовільні результати психологічного тестування що до готовності до ризику, мають результати низької адаптації до виконання бойових завдань за призначенням, суїцидальної поведінки чи депресії (за результатом скринінгової оцінки) та тих, які протягом року судами визнано винними у вчиненні кримінальних правопорушень, на даний час є учасниками кримінальних проваджень у якості підозрюваних, (обвинувачених), вчинили адміністративне правопорушення пов'язані з вживанням наркотичних речовин, або їх аналогів.

13. Контроль за виконанням наказу покласти на першого заступника командувача Національної гвардії України (начальника штабу).

14. Наказ оголосити особовому складу в частині, що його стосується.

Командувач
генерал-полковник

Микола БАЛАН

falko.drossmann • Подписаться

Hamburg-Mitte, Hamburg, Germany

falko.drossmann Erschreckende, verstörende und unfassbare Bilder, die uns aus der Ukraine erreichen. Wir müssen alles tun, um dieses Leid und diesen irrsinnigen Krieg zu beenden. Meine Gedanken gehen deshalb auch an die Freundinnen und Freunde von #kyivpride. „We are fighting for our country, European values and LGBT-Rights", sagte ein Aktivist vor wenigen Tagen aus Kiew. Es geht bei diesem Kampf auch um unsere Freiheit.

Nails inspired by @mabaole

Отредактировано · 2 дн.

568 отметок "Нравится"

2 ДНЕЙ НАЗАД

Комментарии к этой публикации ограничены.

THE GRENADINES
PORT-OF-SPAIN
ИЗ РОССИИ С ЛЮБОВЬЮ
ИЗ РОССИИ С ЛЮБОВЬЮ

Lauterbach erstmals optimistisch: "Atomkrieg könnte Pandemie früher beenden"

COMMERZBANK

Gute Nachricht für Prinzessinnen. Bei den hohen Benzinpreisen kommen Prinzen bald wirklich auf dem Pferd.

Ich wollte Benzin, kein Gold.

Nicole
6.13 400
AC
@spasskultur
Ein bißchen Frieren
Thank You, Merci, Danke

Pravda Gerashchenko

360.2K подписчиков

Закреплённое сообщение

Бой у села Мокрец в Киевский области....

Российские солдаты не пустили медиков к роженице

У 18-летней украинки из Балаклеи начались роды, но военные РФ не пропустили к ней медиков через блокпост.

На помощь роженице пришел местный фельдшер. **Под обстрелами родилась здоровая девочка.**

Позже девушку с младенцем удалось госпитализировать, благодаря медикам из другого района Харьковской области.

Все, что они умеют- это убивать, разрушать и грабить. Неужели нет ничего святого у них ?

8529

الله
محمد

"Berlin. Der 31-jährige Ngami aus Kamerun mit ukrainischer Staatsbürgerschaft gehört er zu den ersten 650 Geflüchteten, die sich in Berlin im Ankunftszentrum gemeldet haben. Er mag Deutschland, sagt er, die Sprache, die Kultur. Deshalb sei er auch durch Polen hindurch bis nach Berlin gefahren. Seine ukrainische Frau und ihr gemeinsames Kind hat er dort zurückgelassen."

ZEIT.DE

Flucht aus der Ukraine: Sie erzählen von Schrecken und Solidarität

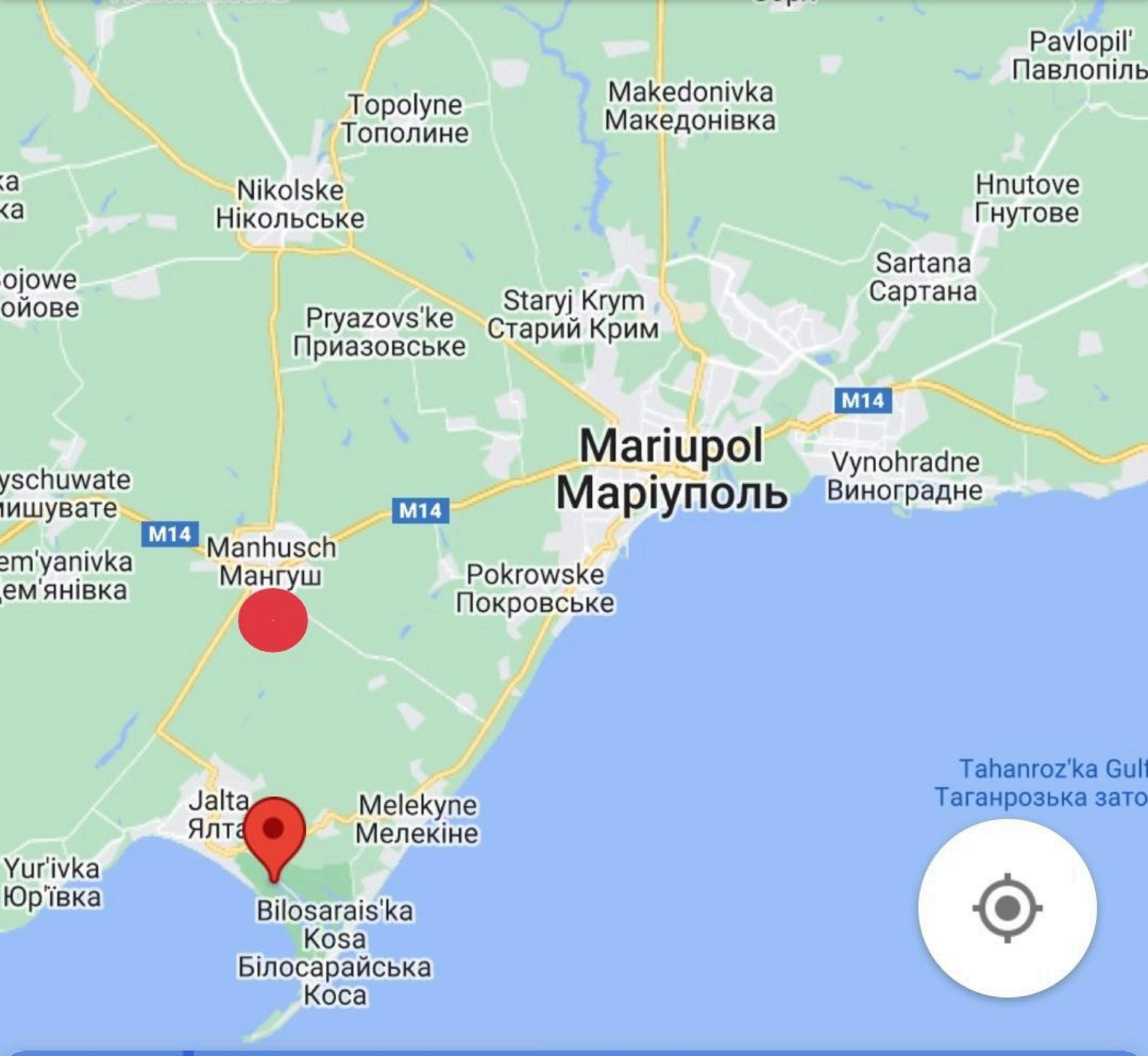
Pavlopil'
Makedonivka
Македонівка
Topolyne
Тополине
Nikolske
Нікольське
Hnutove
Гнутове
Sartana
Сартана
Staryj Krym
Старий Крим
Pryazovs'ke
Приазовське
M14
Mariupol
Маріуполь
Vynohradne
Виноградне
M14
M14
Manhusch
Мангуш
Pokrowske
Покровське
Jalta
Ялта
Melekyne
Мелекіне
Yur'ivka
Юр'ївка
Bilosarais'ka
Kosa
Білосарайська
Коса

БАНДЕРОМОБІЛЬ

B(III) – Rh

Teheran
تهران
Bagdad
بغداد
Irak
Iran
Kuwait

VÖLLIG IRRE AUSSAGEN VON EX-BUNDESLIGA-STAR

Putins Krieg „ein riesiger Fake“

Ex-Kicker Tobias Levels bezeichnet den Ukraine-Krieg als frei erfunden
Foto: Getty Images, /AP

Von: **THOMAS KIELHORN**
11.03.2022 - 07:52 Uhr

Diese Aussagen sind total daneben!

Der frühere Gladbach-Profi Tobias Levels (35) sorgt mit seinen völlig irren Ansichten zum

Tout le monde sait que les milices ukrainiennes sont des nervis nazis... sauf Macron qui ne les connaît pas !

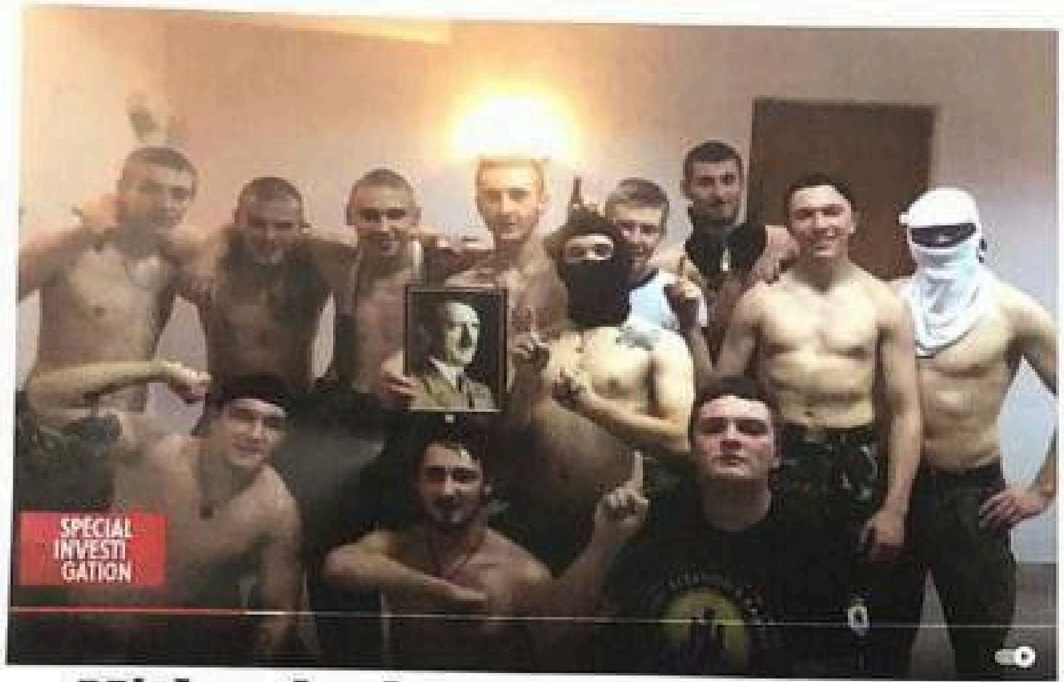

Hitler, le drapeau nazi et celui de l'OTAN s'accomodent bien

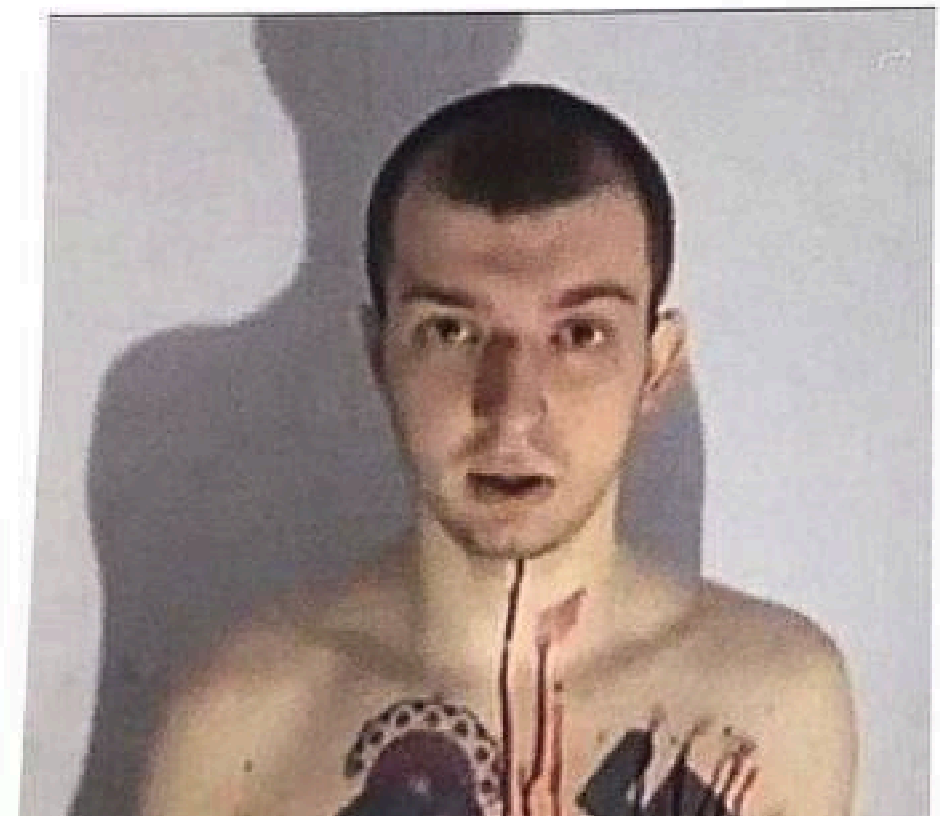

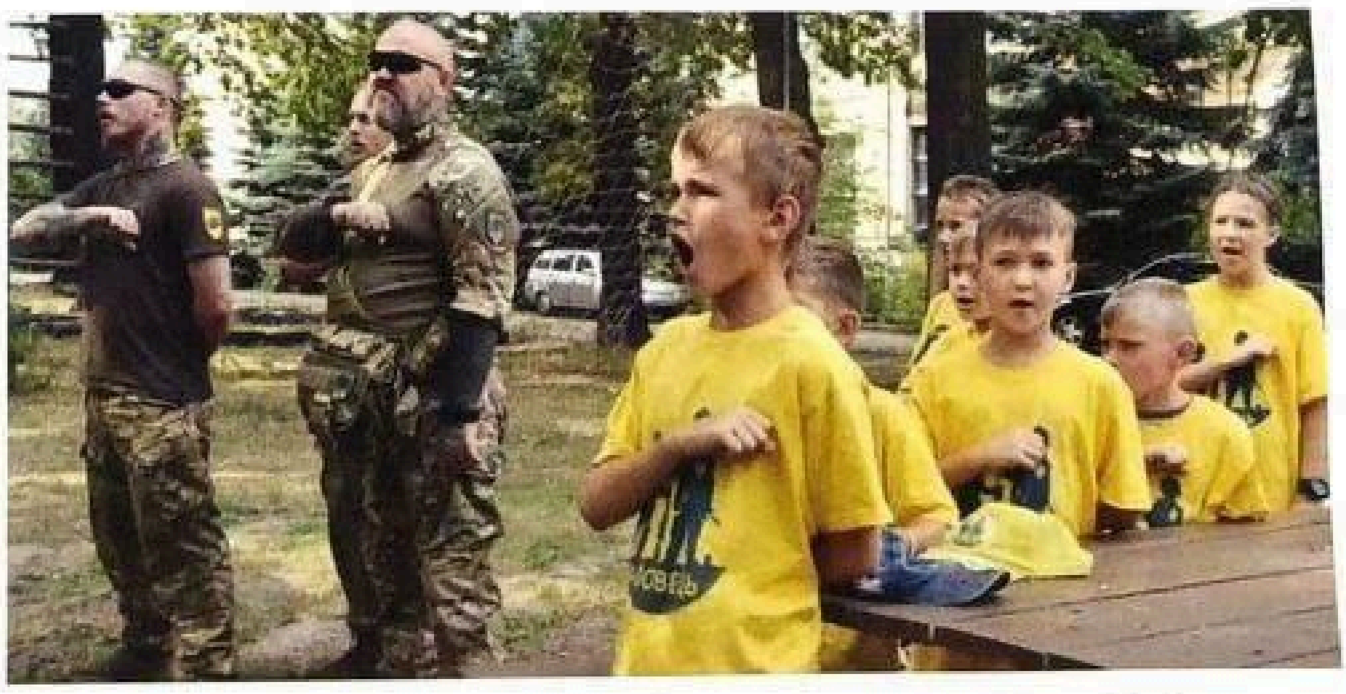

Formation militaire des jeunes ukrainiens au sein du Bataillon Azov

Jeune prisonnier ukrainien capturé par l'armée russe

Russian Air Force Su-34 Strike Fighter

Eastern Europe and Central Asia, Aircraft and Anti-Aircraft, Battlefield

Russia Expands Strikes to Neutralise Targets Near Ukraine's NATO Borders - Warns Incoming Western Arms Could Be Targeted

March-12th-2022

Christopher Miller
@ChristopherJM

About Yavoriv. US & other NATO forces had been there for years training Ukraine's army. Until Feb, when they pulled out. Most recently Yavoriv became staging ground for Ukraine's new foreign legion. Some foreigners I've been in contact with haven't responded to texts this morn.

Язык оригинала: английский, переведено с помощью Google

О Яворивe. Силы США и других стран НАТО годами тренировали украинскую армию. До февраля, когда они вышли. Совсем недавно Яворов стал плацдармом для нового украинского иностранного легиона. Некоторые иностранцы, с которыми я общалась, сегодня утром не ответили на сообщения.

10:15 AM · 13 мар. 2022 г. · Twitter for iPhone

РОССИЯ 1
59
Донецкая Народная Республика
ВЕСТИ КРЫМ
ВЕСТИ КРЫМ РФ

РОССИЯ 1
ТАВРИДА
Донецкая Народная Республика
ВЕСТИ КРЫМ

РОССИЯ 1
Донецкая Народная Республика
ВЕСТИ КРЫМ
ВЕСТИ КРЫМ РФ

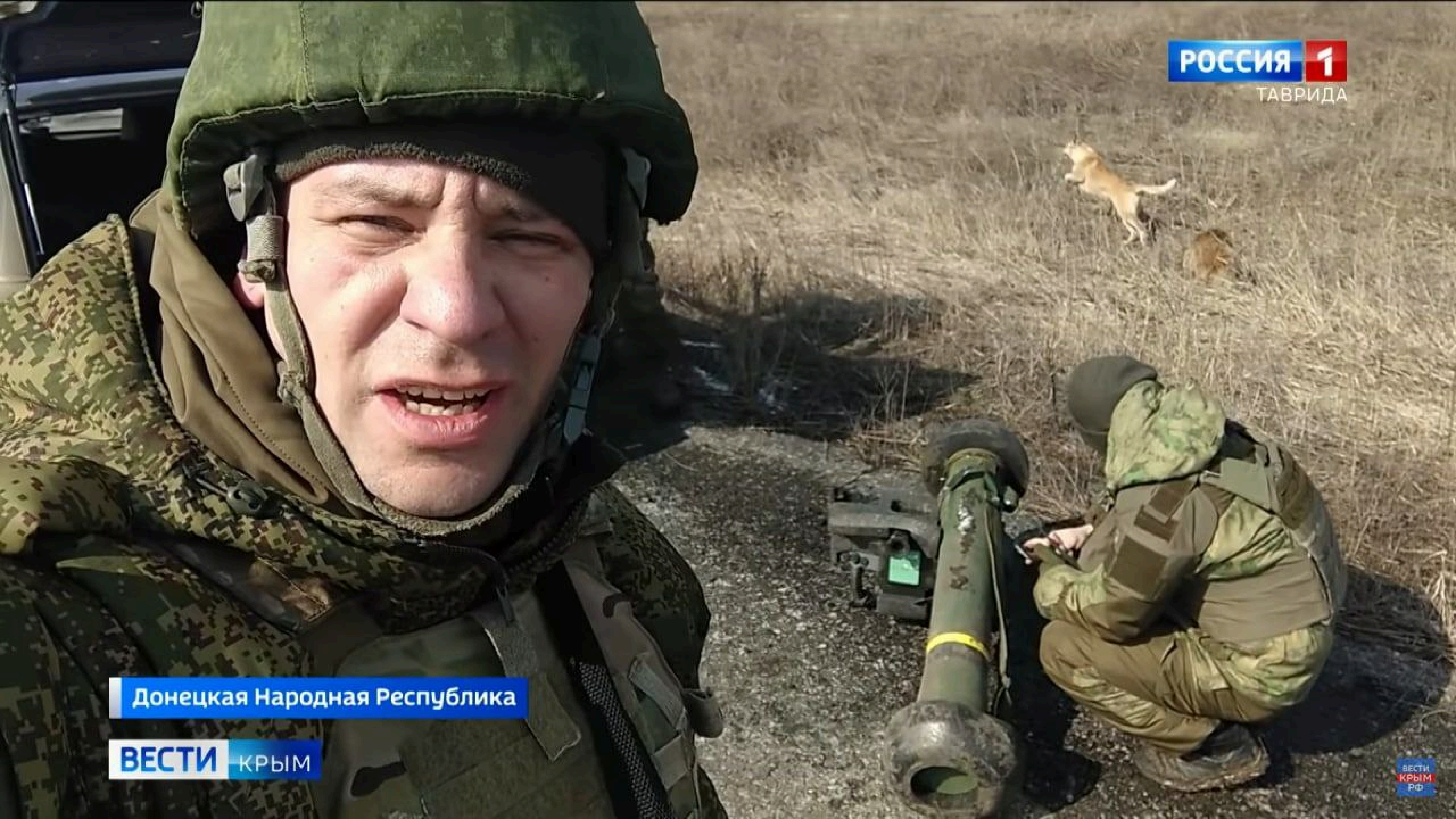
РОССИЯ 1
ТАВРИДА
Донецкая Народная Республика
ВЕСТИ КРЫМ
ВЕСТИ
КРЫМ
РФ

РОССИЯ 1
ВЕСТИ

@donbassr

Verkehrskameras im Überblick

A2 AD Han.-West

@donbassr

vmz-niedersachsen.de/webcams

A2 AS Han.-Bothfeld

@donbassr

vmz-niedersachsen.de/webcams

A2 AS Han.-Lahe

vmz-niedersachsen.de/webcams

18:36 71%

Lars Wie t-online
был(а) недавно

6 марта

- PRESSEANFRAGE - Hallo Frau Lipp, Lars Wienand von der Redaktion von t-online hier. Ich habe am Donnerstag eine Mail an ellimonty@web.de geschrieben und nichts gehört. Ich kann mir einerseits vorstellen, dass Sie sehr viel um die Ohren haben, andererseits auch, dass Sie in die Adresse vielleicht nicht ständig reinschauen. Kann ich Ihnen einige Fragen hier schicken, soll ich an andere Adresse mailen? Viele Grüße, Lars Wienand 00:42

Guten Tag Herr Wienand 😊 Ja, mit Ihrer Erklärung liegen Sie genau richtig, gut, dass Sie mich hierüber anschreiben. Es ist wirklich viel los. Womit kann ich Ihnen behilflich sein?
Liebe Grüße
Alina Lipp 09:41

Ich kopiere einfach mal: 14:41

Sehr geehrte Frau Lipp,

ich schreibe Ihnen von der Redaktion von t-online. habe in den vergangenen Tagen schon einige Videos von Ihnen gesehen und registriere, dass Sie mit Ihrer sicher nicht einfachen Arbeit zunehmend Aufmerksamkeit bekommen. Das weckt natürlich auch das Interesse, wer die Deutsche (mit russischem Vater und deutscher Mutter) ist, die persönliche

Сообщение

18:36 71%

Lars Wie t-online

был(а) недавно

Deutschland die skandalöse russophobe Mail einer Klinik-Direktorin aufgegriffen, meinen Text hatten Sie dann auch geteilt.

Ich freue mich auf Ihre Antworten, bin ernsthaft gespannt und danke Ihnen bereits jetzt.

Mit freundlichen Grüßen

Lars Wienand
Leitender Redakteur Recherche
Ströer News Publishing GmbH
Torstraße 49 . 10119 Berlin
+49 30 991 94 77 - 181
larswienand@stroeer.de

Was ist für Sie wichtiger? Machen Sie Ihre Arbeit in erster Linie, um Deutschen ein anderes Bild zu vermitteln und den Deutschen der russischen Führung zu zeigen oder um russischsprachigen Menschen zu zeigen, dass es auch andere Stimmen aus DEutschland gibt?

Welche Funktion haben Sie im Vorstand der "Freunde der Krim Deutschland e.V."?

Man hört sehr oft auch den Begriff “Infokrieg”. Finden Sie den richtig?

Aus der Arbeit bei Friends of Crimea kennen Sie auch Hendrik Weber?

Wie kam es zum Treffen mit Herrn Weber

Сообщение

20:47 49%

Lars Wie t-online
был(а) недавно

Guten Tag nochmal, ich antworte gerne auf Ihre Fragen, wenn Sie mir schriftlich zusichern, dass Sie mir anschließend Ihren Artikel vor der Veröffentlichung zukommen und ein ok geben lassen 😊
Es tritt zu häufig auf, dass Aussagen von Interviewten verdreht oder falsch verstanden werden, was sich rufschädigend ausübt, das verstehen Sie sicher. Auch in Ihren Fragen sind einige Dinge bereits nicht richtig 16:07

Es tut mir leid, aber das kann ich zusichern. Ich schicke nie komplette Artikel vorab irgendwem zu, nur mündlich geführte Wortlaut-Interviews. Und ich habe Sie ja gerade möglichst viel gefragt, damit Sie Dinge richtig darstellen können, die ich vielleicht falsch verstanden habe. Deshalb denke ich, wäre es so oder so in unser beider Interesse, wenn ich für den Text auch ohne diese Zusage Antworten bekomme. Schöne Grüße! 16:17

Naja es ist ja nicht die Frage wie Sie es bisher gehandhabt haben, sondern dass ich sie in meinem Fall darum bitte. Wenn Sie nicht zustimmen, dass ich den Text vor seiner Veröffentlichung aus naheliegenden Gründen überprüfen kann, heißt das automatisch, dass Sie nicht vorhaben, meine Aussagen genauso wiederzugeben, wie sie von mir gemeint waren. Deshalb nehme ich hiervon lieber Abstand. 19:59

Сообщение

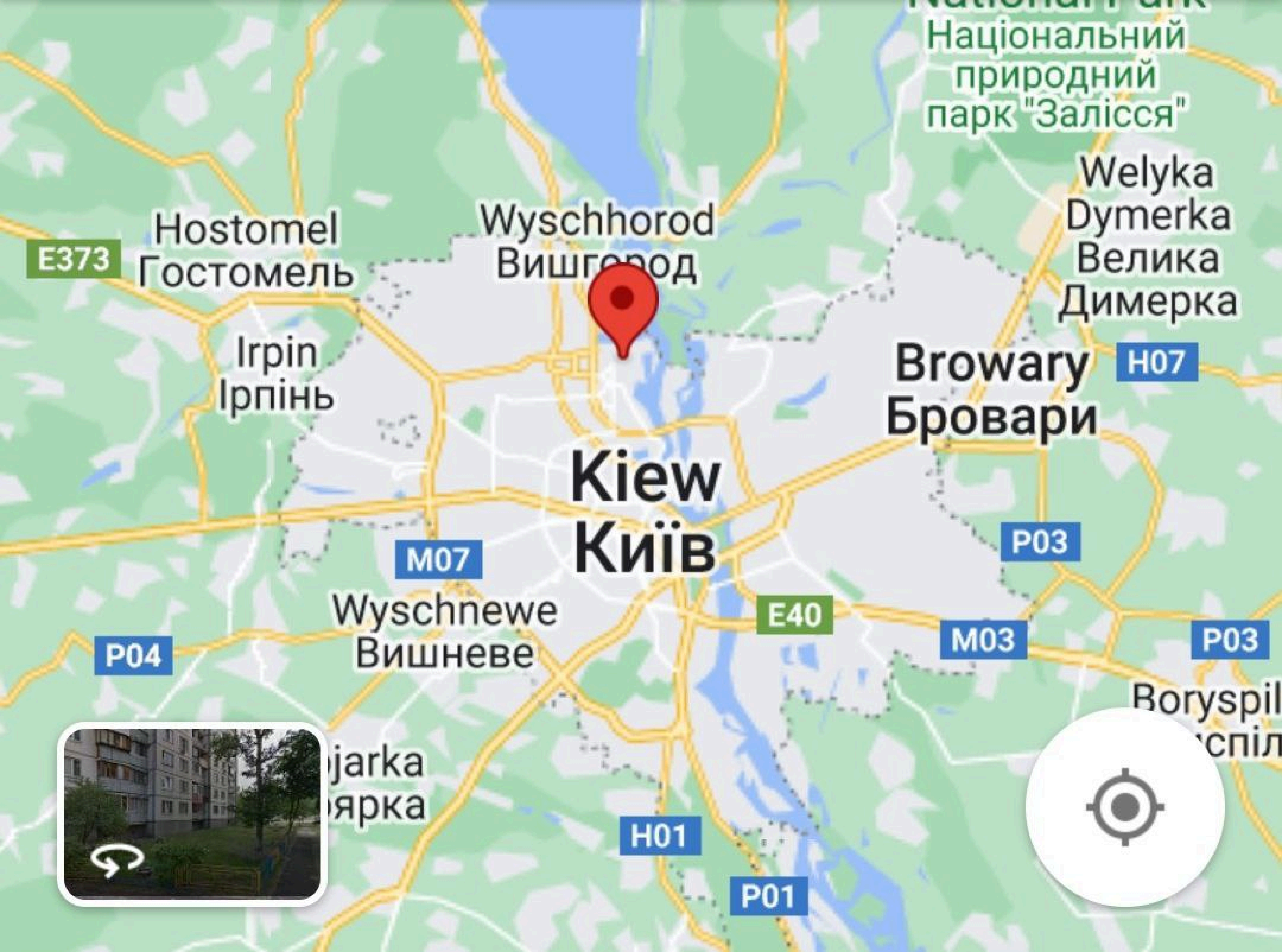

Національний
природний
парк "Залісся"
Welyka
Dymerka
Велика
Димерка
Hostomel
Гостомель
E373
Wyschhorod
Irpin
Ірпінь
Browary
Бровари
H07
Kiew
Київ
M07
P03
Wyschnewe
Вишневе
E40
P04
M03
P03
Boryspil
H01
P01

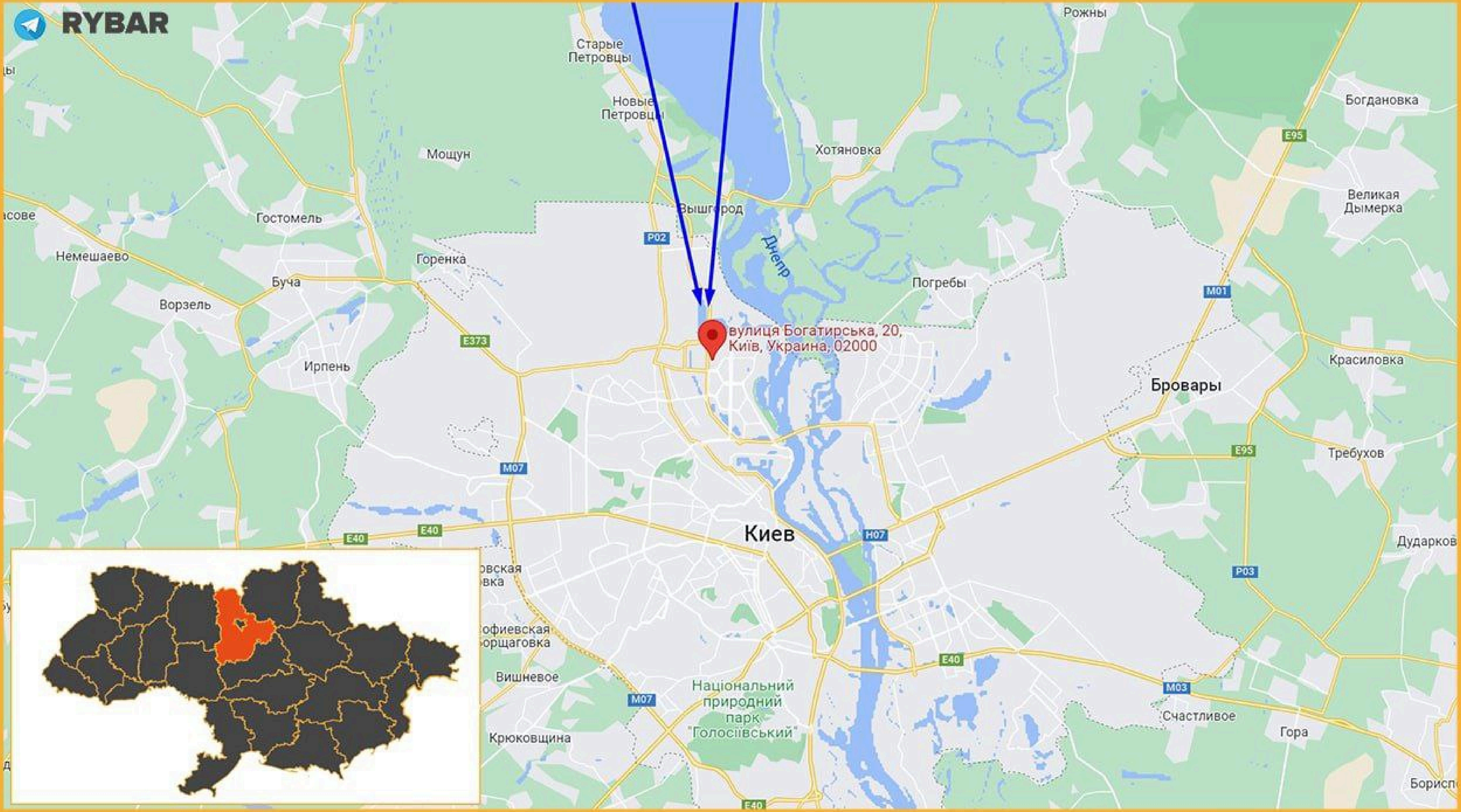
RYBAR
Рожны
Старые Петровцы
Новые Петровцы
Мощун
Хотяновка
Богдановка
Гостомель
Вышгород
Великая Дымерка
Немешаево
Горенка
Днепр
Буча
Погребы
Ворзель
вулиця Богатирська, 20,
Київ, Украина, 02000
Ирпень
Красиловка
Бровары
Требухов
Киев
Вишневое
Національний природний парк "Голосіївський"
Крюковщина
Счастливое
Гора
P02
E373
M07
E40
H07
M01
E95
P03
M03

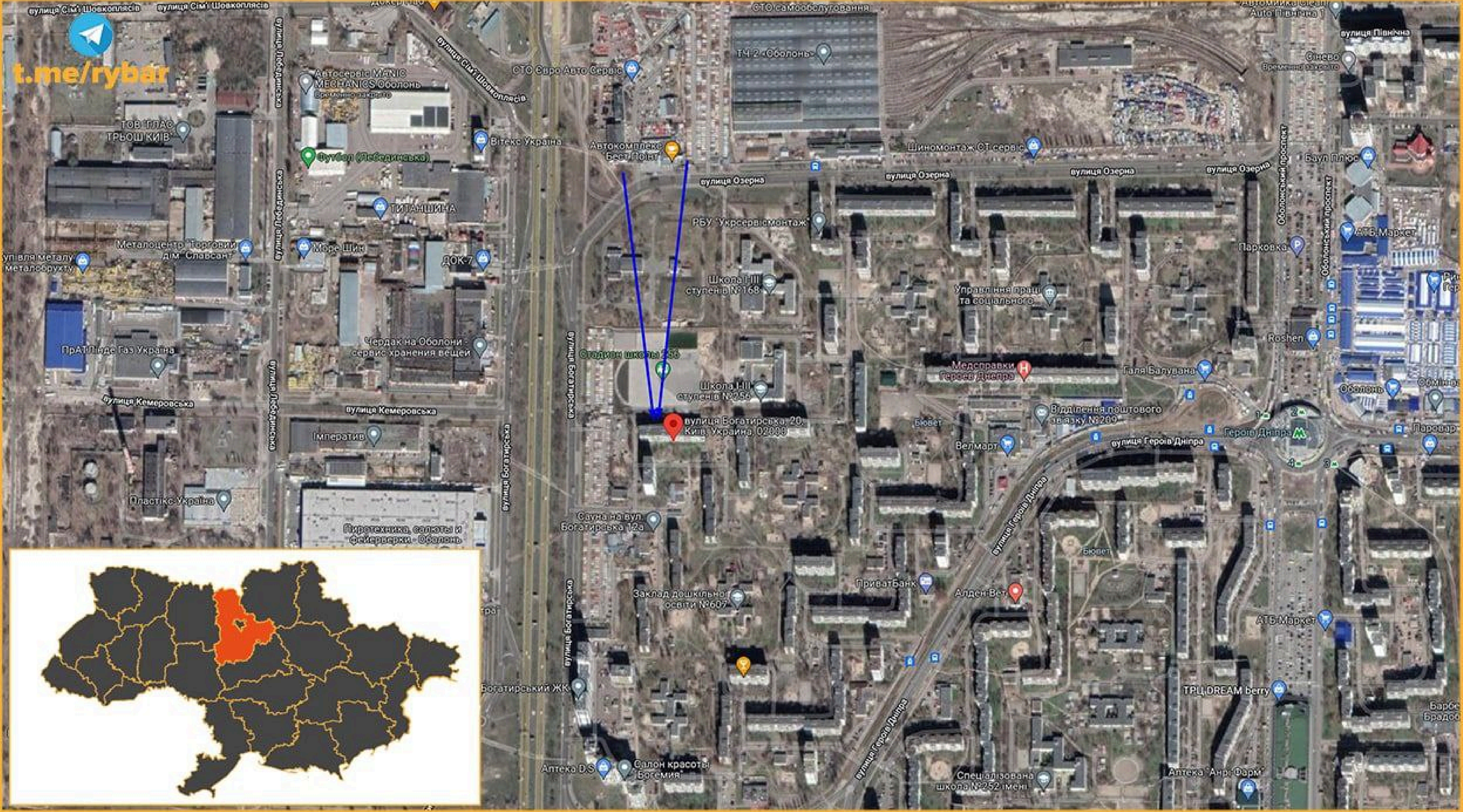

t.me/rybar
вулиця Сім'ї Шовкоплясів
СТО самообслуговування
ТЧ-2 «Оболонь»
СТО Євро Авто Сервіс
Автосервіс MANIC MECHANICS Оболонь
ТОВ "ГЛАС ТРЬОШ КИЇВ"
Вітекс Україна
Автокомплекс Бест Поінт
Футбол (Лебединська)
Шиномонтаж СТ сервіс
вулиця Озерна
вулиця Північна
Баул Плюс
ТИТАНШИНА
РБУ "Укрсервісмонтаж"
Металоцентр "Торговий дім "Славсант"
Море Шин
ДОК-7
АТБ-Маркет
Парковка
Оболонський проспект
Школа I-III ступенів №168
Управління праці та соціального...
Roshen
Чердак на Оболони - сервис хранения вещей
ПрАТ Лінде Газ Україна
Стадион школы 256
Школа I-III ступенів №256
Медсправки Героев Днепра
Галя Балувана
Оболонь
вулиця Кемеровська
вулиця Лебединська
вулиця Богатирська
вулиця Богатирська, 20, Київ, Україна, 02000
Відділення поштового зв'язку №200
Героїв Дніпра
вулиця Героїв Дніпра
Імператив
Велмарт
Пластікс-Україна
Сауна на вул. Богатирська 12а
Пиротехника, салюты и фейерверки - Оболонь
ПриватБанк
Алден-Вет
Заклад дошкільної освіти №607
АТБ-Маркет
Богатирський ЖК
ТРЦ DREAM berry
Аптека D.S.
Салон краси "Богемия"
Аптека "Анц Фарм"
Спеціалізована школа №252 імені

P

URA.RU

08:37

Kapazität Nordstream 1 Pipeline (russisches Gas) 55 Milliarden Kubikmeter pro Jahr.

.

Dieses Gas soll nun durch amerikanisches Gas ersetzt werden.

.

Kapazität eines aktuellen LNG Tankers :
147.000 Kubikmeter.
(Tanker mit 250.000 Kubikmeter Kapazität sind geplant, beziehungsweise einige Wenige gibt es schon.)

.

Das heißt, um an Jahreskapazität die Nordstream 1 Pipeline zu ersetzen braucht man etwa 374.150 Fahrten quer über den Atlantik, von herkömmlichen Tankern jährlich und das bei jedem Wetter.
Jeden einzelnen Tag des Jahres müssen 1.025 LNG Tanker die

Jeden einzelnen Tag des Jahres müssen 1.025 LNG Tanker die Häfen anlaufen.

.

2018 gab es insgesamt etwa 470 dieser Tanker weltweit.
Wegen der hohen Konstruktionskosten, etwa 200 Millionen Dollar pro Schiff, werden solche Tanker erst auf Kiel gelegt wenn eine Langfristcharter vorliegt, etwa über 20 Jahre.

.

Übrigens, in ganz Europa gibt es insgesamt 29 Terminals für solche Tanker.
Und in Deutschland ?
Da fängt man gerade damit an den ersten Terminal zu bauen.
29 Terminals für 1.025 Schiffe pro Tag heißt 35-36 Schiffe pro Terminal und Tag.
Alle 40 Minuten müßte die Ladung gelöscht sein.
Allerdings dauert der Vorrgang 20

08:37

Allerdings dauert der Vorrgang 20 Stunden bei den 147.000 m3 Tankern und bei den 250.000 m3 Tankern bis zu 30 Stunden.....

.

Ich will ja nicht unken aber die, vor Allem deutsche, Begeisterung für die Tankerlösung klingt ein bisschen nach Vertrauen auf eine Art Wunderwaffe.

.

Und, nein, selbst wenn das amerikanische Frackinggas ausschließlich mit 250.000m3 Tankern transportiert würde dann würde das die Sache nicht realisierbarer machen.

@donbassr
@donbassr
@donbassr

Abbas Shamael Rizvi

6h ·

This is how the West was covering Ukraine before the war...

URA.RU

URA.RU

URA.RU

Ритейл

РИА НОВОСТИ

L'Oreal Франция	MAC Канада	Rexona Австралия
Sephora Франция	Shiseido Япония	M&S Великобритания
Mango Испания	Massimo Dutti Испания	Diageo Великобритания
Sephora Франция	iHerb США	Levi Strauss&Co США
Danone Франция	Procter&Gamble США	Unilever Нидерланды
Estée Lauder США	PepsiCo США	Coca-Cola США

ТЭК

Shell Великобритания, Нидерланды	BP Великобритания	ExxonMobil США
Equinor Норвегия	Fortum Финляндия	Uniper Германия

Ритейл

РИА НОВОСТИ

Hermes
Франция

Hugo Boss
Германия

Karl Lagerfeld
Германия

Levi's
США

Louis Vuitton
Франция

M&S
Великобритания

Mango
Испания

Massimo Dutti
Испания

Oysho
Испания

Prada
Италия

Pull&Bear
Испания

Stradivarius
Испания

Tommy Hilfiger
США

UNIQLO
Япония

Victoria’s Secret
США

Yves Saint Laurent
Франция

Zara
Испания

Cif
Франция

Domestos
Великобритания

Axe
Дания

Christian Dior
Франция

Clinique
США

Dove
США

Estée Lauder
США

Guerlain
Франция

Givenchy
Франция

Kenzo
Франция

Платежные системы и переводы

- Mastercard
  США
- Visa
  США
- PayPal
  США
- JCB
  Японии
- Western Union
  США
- American Express
  США

Онлайн-сервисы

- Agoda
  Сингапур
- Trivago
  Германия
- Coursera
  США
- Booking
  Нидерланды
- Airbnb
  США

РИА НОВОСТИ

Автомобили

РИА НОВОСТИ

Audi Германия	Bentley Великобритания	BMW США
Citroen Франция	Ducati Италия	Ford США
General Motors США	Honda Япония	Hyundai Южная Корея
Jaguar Великобритания	Lamborghini Италия	Land Rover Великобритания
Lexus Япония	Mazda Япония	Mercedes-Benz Германия
Nissan Япония	Opel Германия	Peugeot Франция
Porsche Германия	Renault Франция	Skoda Чехия
Suzuki Япония	Toyota Япония	Volkswagen Германия
Volvo Швеция	Daimler Truck Германия	Rolls-Royce Великобритания

Самолеты

РИА НОВОСТИ

- **Airbus** — Франция, Германия, Великобритания, Испания
- **Boeing** — США
- **Embraer** — Бразилия

Кинопрокат

- **Paramount** — США
- **Universal** — США
- **Warner Bros.** — США
- **Disney** — США
- **Sony** — США

Электроника

- **Apple** — США
- **AMD** — США
- **IBM** — США
- **Dell** — США
- **Intel** — США
- **Panasonic** — Япония
- **Siemens** — Германия
- **Samsung** — Южная Корея

Ритейл

РИА НОВОСТИ

KFC США	McDonald's США	Hut США
Starbucks США	IKEA Швеция	Jysk Дания
OBI Германия	Adidas Германия	Nike США
Puma Германия	Cartier Франция	Swarovski Австрия
Bounty Великобритания, Канада	Carlsberg Дания	Heineken Нидерланды
Mars США	Milky Way США	Paulig Финляндия
Snickers США	Twix Великобритания	Valio Финляндия
Mothercare Великобритания	ASOS Великобритания	Bershka Испания
Calvin Klein США	Chanel Франция	H&M Швеция

Игры и программное обеспечение

- Activision Blizzard — США
- Adobe — США
- Avast — Чехия
- Cisco — США
- Google — США
- IBM — США
- Microsoft — США
- Nintendo — Япония
- Norton — США
- Oracle — США
- Sony — США
- Ubisoft — Франция
- TikTok — Китай
- eBay — США
- Spotify — Швеция
- Electronic Arts — США
- Rockstar Games — США
- Bumble — США
- Badoo — Англия

Спецтехника

- Caterpillar — США
- Deere — США

РИА НОВОСТИ

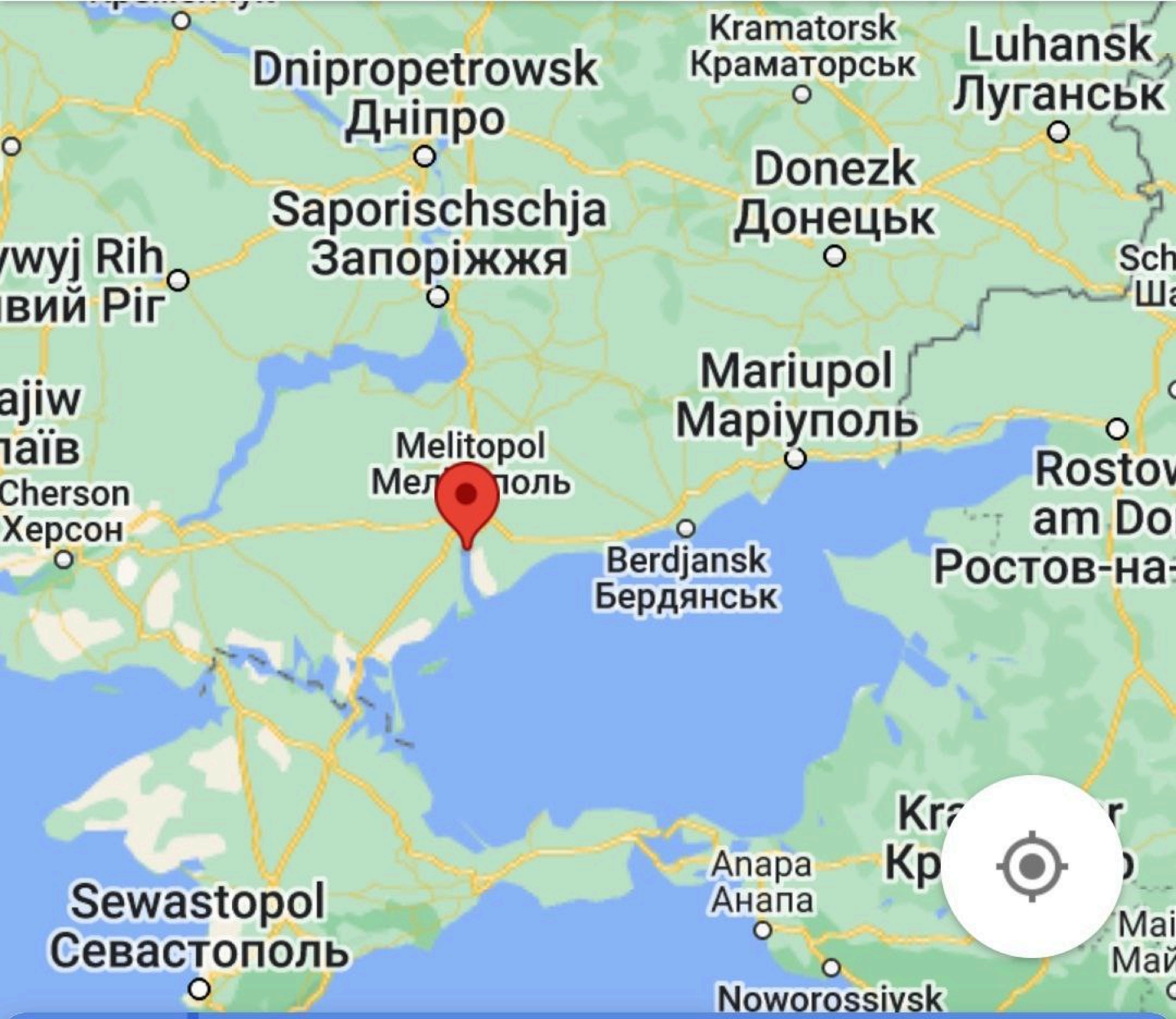
Kramatorsk
Краматорськ
Luhansk
Луганськ
Dnipropetrowsk
Дніпро
Donezk
Донецьк
Saporischschja
Запоріжжя
Mariupol
Маріуполь
Melitopol
Cherson
Херсон
Berdjansk
Бердянськ
Anapa
Анапа
Sewastopol
Севастополь

DER SPIEGEL

Nr. 11
12.3.2022

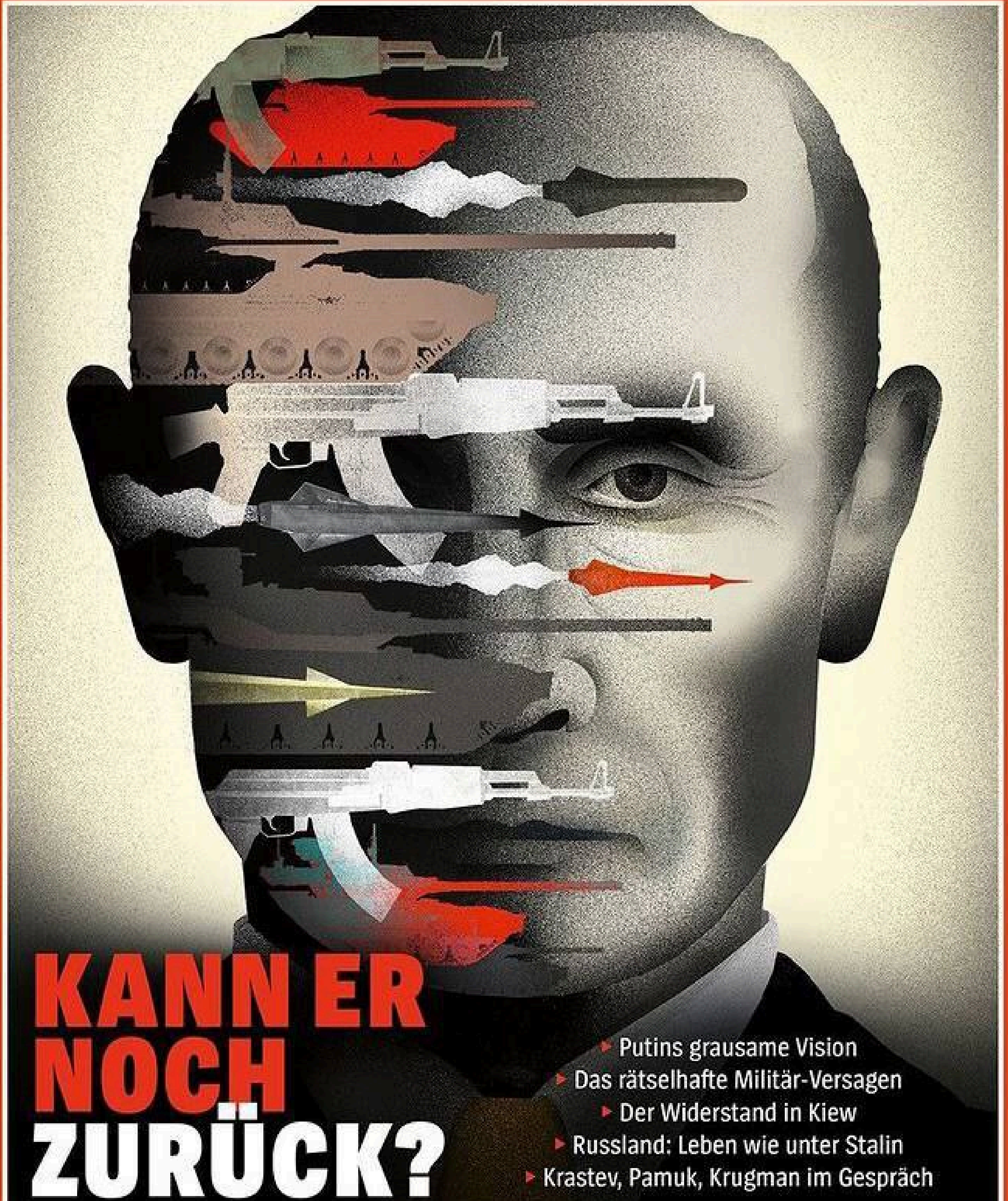

KANN ER NOCH ZURÜCK?

- Putins grausame Vision
- Das rätselhafte Militär-Versagen
- Der Widerstand in Kiew
- Russland: Leben wie unter Stalin
- Krastev, Pamuk, Krugman im Gespräch

Recht

Schadensübernahme: Kfz-Haftpflichtschäden durch unversicherte ukrainische Pkw auf deutschen Straßen wollen die deutschen Versicherer übernehmen. Foto: dpa

Haftung: Auto aus Ukraine

Kommt es in Deutschland aktuell zu Unfällen mit einem unversicherten ukrainischen Pkw, übernehmen die deutschen Versicherer mögliche Kfz-Haftpflichtschäden. Das hat der Gesamtverband der Deutschen Versicherungswirtschaft (GDV) angesichts der Kriegssituation in der Ukraine mitgeteilt.

Fahrer des ukrainischen Pkw müssten nicht befürchten, in Regress genommen zu werden. Die Übernahme der Schäden gilt laut GDV erst einmal bis zum 31. Mai dieses Jahres. Die Regulierung des Schadens übernehme das Deutsche Büro Grüne Karte. Dorthin könnten sich die Betroffenen wenden.

Dabei gelten die Mindestdeckungssummen. Diese liegen laut GDV für Personenschäden bei 7,5 Millionen Euro für Personenschäden und bei 1,22 Millionen für Sachschäden. Vermögensschäden sind bis 50 000 Euro gedeckt.

Hintergrund: Die Flüchtenden werden in der Not auch Fahrzeuge nutzen, die nicht über eine hier gültige Kfz-Haftpflichtversicherung verfügen und keine Internationale Versicherungskarte für Kraftverkehr („Grüne Karte“) oder eine speziell geschlossene Grenzversicherung haben. Normalerweise wäre das Fahren in Deutschland dann nicht erlaubt. Mit der Übernahme der Haftpflichtschäden in Deutschland will man Flüchtenden aber das Weiterfahren auf deutschen Straßen ermöglichen. **(dpa)**

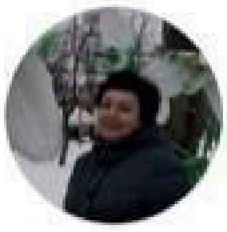

Валентина Гриниха

3 ч. ·

Инну убили 26 февраля.
Я никогда ее не видел, но много раз общался.
Мы помогаем ей волонтеру с 2015 года.
Чувствительные, нежные и красивые. В процессе с 2014 года.
До вчерашнего дня я молилась за ее здоровье.
А вчера президент сказала, что она первая женщина-герой, которой наградили посмертно.
Горжусь тем, что иногда прикасался к ее крыльям.
Плачу, что мы никогда в жизни не встре... Ещё

· Показать оригинал · Оценить перевод

Инна Дерусова обновила фото профиля.

21 янв. ·

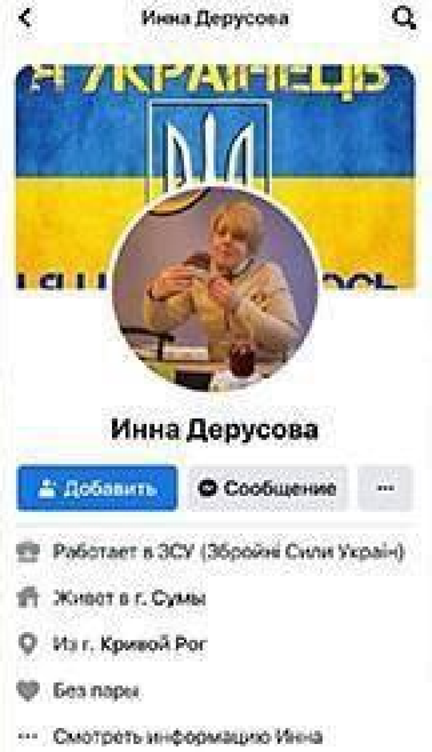
Инна Дерусова
Инна Дерусова
Добавить
Сообщение
Работает в ЗСУ (Збройні Сили України)
Живет в г. Сумы
Из г. Кривой Рог
Без пары
Смотреть информацию Инна

Bayerisches Ministerialblatt

BayMBl. 2022 Nr. 168 10. März 2022

2154-I

Änderung der Bekanntmachung Corona-Pandemie: Feststellung der Katastrophe in Bayern

Bekanntmachung des Bayerischen Staatsministeriums des Innern, für Sport und Integration

vom 9. März 2022, Az. D4-2257-3-49

1. Die Bekanntmachung des Bayerischen Staatsministeriums des Innern, für Sport und Integration über Corona-Pandemie: Feststellung der Katastrophe in Bayern vom 10. November 2021 (BayMBl. Nr. 790) wird wie folgt geändert:

1.1 In der Überschrift werden nach dem Wort „Corona-Pandemie" die Wörter „und Ukraine-Krise" eingefügt.

1.2 Nach Satz 1 wird folgender Satz 2 eingefügt:

„Aufgrund der Ukraine-Krise wird ab 10. März 2022 das Vorliegen der Katastrophe im Freistaat Bayern gemäß Art. 4 Abs. 1 Satz 1 BayKSG auch aus diesem Grund festgestellt."

1.3 Der Begründung werden die folgenden Sätze angefügt:

„Mit dem Fortgang der kriegerischen Handlungen in der Ukraine werden auch die Fluchtbewegungen aus der Ukraine Richtung Deutschland zunehmen, weiter fortdauern und es muss auch in Bayern mit einer Vielzahl von Flüchtlingen und deren Aufnahme gerechnet werden. Dieser Zustrom von Flüchtlingen, die zum Teil auch medizinische Indikationen und ggf. Corona-Infektionen haben, könnte sowohl bei den Flüchtlingen als auch bei der bayerischen Bevölkerung zu einer Situation führen, bei der Leben und Gesundheit einer Vielzahl von Menschen in ungewöhnlichem Ausmaß gefährdet werden könnte, sofern nicht eine schnelle und geordnete Unterbringung und medizinische Versorgung sichergestellt werden kann. In der Ukraine besteht eine Impfquote von ca. 35 % und es wurden häufig in der EU nicht zugelassene Impfstoffe wie Sputnik verwendet. Zudem sind Krankenhausverlegungen einer größeren Anzahl Verwundeter und Verletzter zu erwarten. Sollte es bei der Aufnahme, geordneten Unterbringung und medizinischen Versorgung zu solch massiven Engpässen kommen, dass diesen nur mit den gebündelten und koordinierten Maßnahmen, wie sie das Katastrophenschutzsystem vorsieht und zur Verfügung stellt, begegnet werden können, können ausnahmsweise die Strukturen des Katastrophenschutzes dazu herangezogen werden, die elementaren Auswirkungen in Zusammenarbeit mit den jeweils zuständigen Fachbehörden zu bekämpfen. In anderen Worten, diese Ausnahmesituation kann nur bewältigt werden, wenn unter der Leitung der Katastrophenschutzbehörde die im Katastrophenschutz mitwirkenden Behörden, Dienststellen, Organisationen und die eingesetzten Kräfte zusammenwirken. Die Zuständigkeit für die Durchführung von konkreten Maßnahmen bzw. deren Vorbereitung im jeweiligen Fachgebiet verbleibt jedoch auch in diesem Fall im Zuständigkeitsbereich der jeweiligen Fachbehörde."

2. Diese Bekanntmachung tritt am 10. März 2022 in Kraft.

Joachim H e r r m a n n
Staatsminister

Ukrainian Legion
Gesponsert ·

Apply to the Embassy Of Ukraine In Your Country To join the International Legion of Defence of Ukraine!

Contacts:
Berlin (00 49 30) 2888 71 28
Hamburg (00 49 40) 229498 10... **Mehr anzeigen**

Übersetzung anzeigen

FIGHTFORUA.ORG

JOIN THE INTERNATIONAL LEGION OF DEFENSE OF UKRAINE!

President Zelensky has created the International Legion of Defense of Ukrain...

Mehr dazu

285 · 54 Kommentare · 19 Mal geteilt

Bist du überfallen worden
Nein, ich war tanken

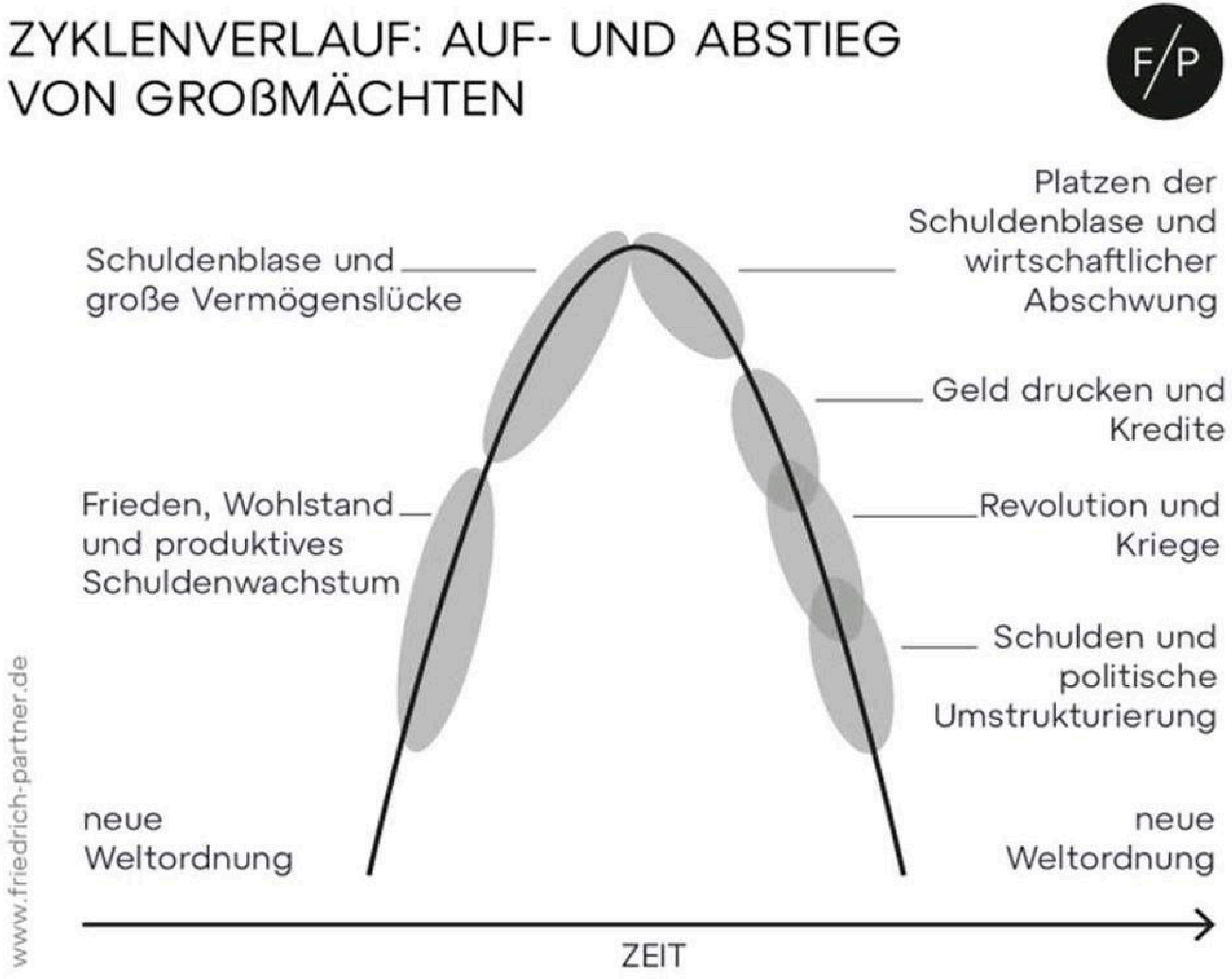
ZYKLENVERLAUF: AUF- UND ABSTIEG VON GROßMÄCHTEN
F/P
Platzen der Schuldenblase und wirtschaftlicher Abschwung
Schuldenblase und große Vermögenslücke
Geld drucken und Kredite
Frieden, Wohlstand und produktives Schuldenwachstum
Revolution und Kriege
Schulden und politische Umstrukturierung
neue Weltordnung
neue Weltordnung
ZEIT
www.friedrich-partner.de

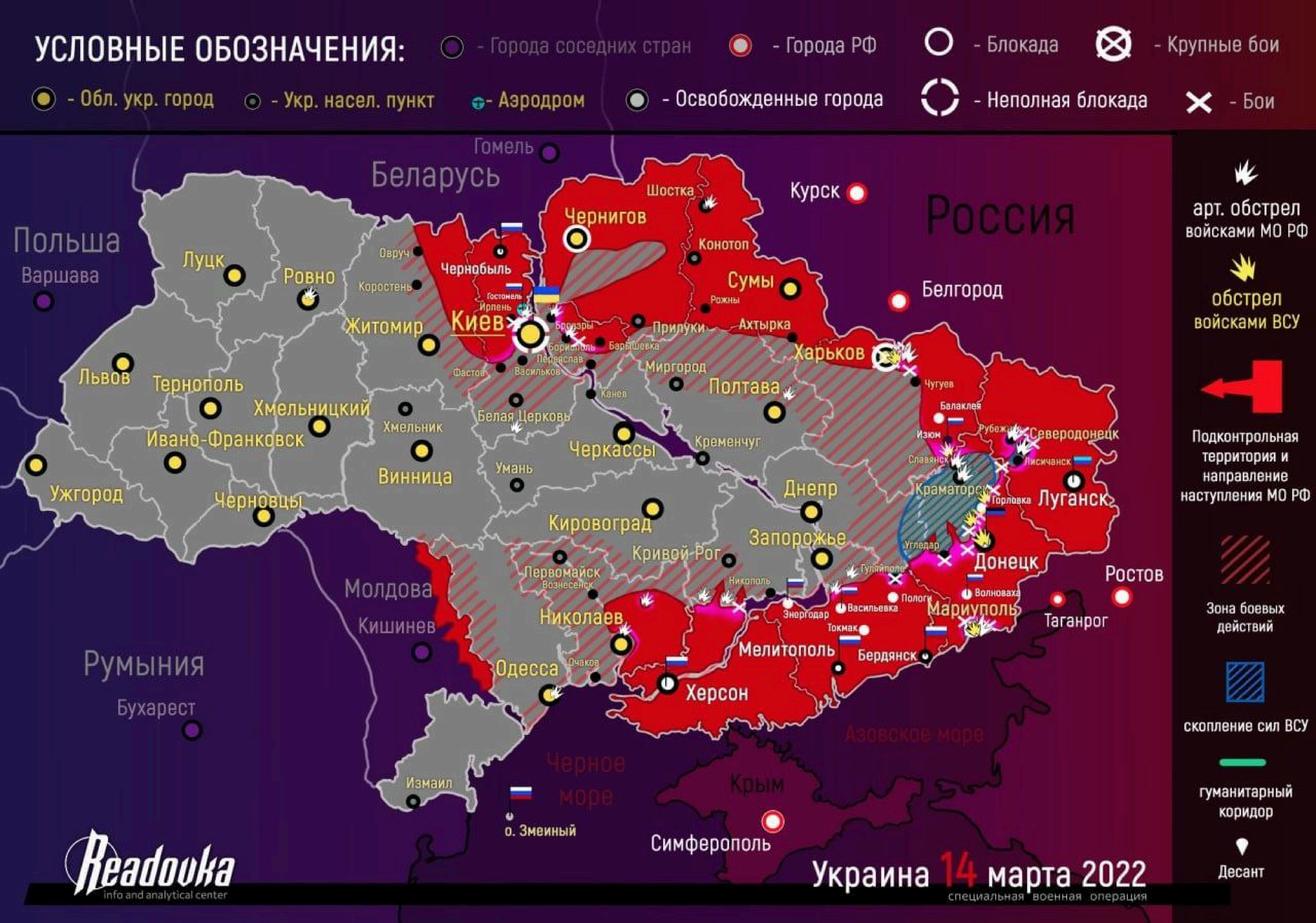
УСЛОВНЫЕ ОБОЗНАЧЕНИЯ:
- Города соседних стран
- Города РФ
- Блокада
- Крупные бои
- Обл. укр. город
- Укр. насел. пункт
- Аэродром
- Освобожденные города
- Неполная блокада
- Бои
арт. обстрел войсками МО РФ
обстрел войсками ВСУ
Подконтрольная территория и направление наступления МО РФ
Зона боевых действий
скопление сил ВСУ
гуманитарный коридор
Десант
Гомель
Беларусь
Курск
Россия
Польша
Варшава
Луцк
Ровно
Чернигов
Шостка
Конотоп
Сумы
Белгород
Овруч
Коростень
Чернобыль
Гостомель
Ирпень
Киев
Житомир
Бровары
Прилуки
Ахтырка
Ромны
Борисполь
Барышевка
Переяслав
Васильков
Фастов
Харьков
Миргород
Полтава
Чугуев
Львов
Тернополь
Хмельницкий
Хмельник
Белая Церковь
Канев
Балаклея
Изюм
Рубежное
Северодонецк
Славянск
Лисичанск
Ивано-Франковск
Винница
Черкассы
Кременчуг
Краматорск
Луганск
Горловка
Ужгород
Черновцы
Умань
Днепр
Кировоград
Запорожье
Угледар
Донецк
Кривой Рог
Первомайск
Вознесенск
Гуляйполе
Ростов
Молдова
Никополь
Пологи
Волноваха
Николаев
Энергодар
Васильевка
Мариуполь
Таганрог
Кишинев
Токмак
Мелитополь
Бердянск
Одесса
Очаков
Херсон
Румыния
Бухарест
Азовское море
Черное море
Крым
Измаил
о. Змеиный
Симферополь
Readovka
info and analytical center
Украина 14 марта 2022
специальная военная операция

ПОЧЕМУ
ДОНЧАНЕ
ДОЛЖНЫ ЭТО
ТЕРПЕТЬ???
ПОЧЕМУ
Донецк
НИКТО
НЕ СЛЫШИТ ???

«Точка У» — тактический ракетный комплекс дивизионного звена

Принят на вооружение в 1975 году

«Точка У» ракета, управляемая на всём протяжении полёта, может нести ядерное оружие.

Боевые части:
массой до 482 кг, обычного, ядерного и химического снаряжения

Дальность стрельбы:
минимальная: 15 км
максимальная: 120 км

Время подготовки к пуску с марша:
16 мин.

@DONBASSR

Из открытых источников

Nicht aufregen!
Ab MONTAG fahren keine LKW mehr.
Am DIENSTAG können Sie Ihre Zeitung dann selber in der Druckerei abholen.
Am MITTWOCH ist das Brot von gestern.
Am DONNERSTAG gibt's an der Tankstelle kein Benzin mehr.
Am FREITAG können Sie den Müll mit dem Fahrrad zur Kippe bringen.
Am SAMSTAG können Sie durch die leeren Regale im Supermarkt schlendern.
Am SONNTAG können Sie lange schlafen, das Bier in der Kneipe ist sowieso alle.
Am MONTAG brauchen Sie nicht zur Arbeit, es ist kein Material mehr da.
Wir wünschen noch eine schöne Woche. Ihr WINNER-Team
MK ZX 7830
60
KRONE
80

China has expressed some openness to providing military and financial aid to Russia, US cable suggests

By Kevin Liptak, Natasha Bertrand, Katie Bo Lillis, Kylie Atwood and Jennifer Hansler, CNN

Updated 0231 GMT (1031 HKT) March 15, 2022

MORE FROM CNN

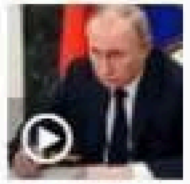
Ex-CIA official explains who Putin should be afraid of

Analysis: Here's how we know sanctions are hurting Russia

China warns of retaliation if hit by Russia sanctions fallout

Beijing slams what it calls US efforts to spread disinformation and 'distort and smear' its position on Ukraine

China foreign minister Wang Yi: 'China is not a party to the crisis, nor does it want sanctions to affect China' © Sam McNeil/AP

China has already decided to send economic aid to Russia in Ukraine conflict, US officials fear

Jake Sullivan's Rome meeting with Chinese counterpart left US officials pessimistic about steering Beijing away from backing Moscow

Russia-Ukraine war: latest updates

TV screens in Hong Kong broadcast the latest news of Russia's invasion of Ukraine. US officials fear China could send armed drones to Russia. Photograph: Vincent Yu/AP

FWD
WARNING
ROCKETS
UN0182
1887GASST13497720-039
1427-01-528-9582 PM93
GUIDED MISSILE,
SURFACE ATTACK
FGM-148E
MFR 0FCZ3
MSO 02/0
SER 373490
LOT MGP80039-002
OF BALANCE
STORAGE TEMPERATURE LIMITS
-51 TO 160 DEG F
-46 TO 71 DEG C
WARNING

WARNING
2 MAN LIFT
ROCKETS
UN0182
WARNING
2 MAN LIFT
DAAH01-00-C-0108
RAYTHEON/LOCKHEED MARTIN
JAVELIN JOINT VENTURE
LOCKHEED MARTIN
TROY, AL 36081
STORAGE TEMPERATURE LIMITS
CENTER OF
CONTAINER
DAAH01-00-C-0108
PN 18876ASSY13303015-009
INDEPENDENT PIPE PROD
GRAND PRAIRIE, TX 75052

Телерадиокомпания

СОБЫТИЯ

ОТКРЫТЫЙ
ЭФИР
АРХИВЫ
СОБЫТИЯ

СОБЫТИЯ

ОТКРЫТЫЙ
ЭФИР
АРХИВЫ
СОБЫТИЯ

President Biden @PO...

United States governme...

I just signed the Bipartisan Government Funding Bill into law — keeping the government open and providing a historic $13.6 billion in funding to Ukraine.

7:44 nachm. · 15. März 2022

23.379 Antworten T...

2.289 Antworten lesen

Canadian Sniper Wali dubbed the World's Deadliest Sniper is dead. Killed by Russian Special Ops Forces just 20 minutes after going into action in Mariupol, Ukraine.

Nolan Peterson
@nolanwpeterson

From an American volunteer on the front lines outside of Kyiv:

"Sitting close to the frontline, the last safe mode of transportation leaves for greener pastures. A core group of about 30 foreign fighters remains out of around 200 people who were here just minutes ago..."
1/

Nolan Peterson
@nolanwpeterson

"The base we came from was struck by rockets in the early morning hours. People we lived with for a couple days are confirmed dead. It is only a matter of time before our location is targeted. We are about to be cut off by a Russian tank column any day now..." 2/

Elona Musk @elonmusk · 1T

Netflix waiting for the war to end to make a movie about a black ukraine guy falls in love with a transgender russian soldier

28,4K 167K 1,1M

www.mid.ru
ЗАХАРОВА
Мурадов
Георгий Львович
Соломенцев
Михаил Юрьевич
Калмыков
Сергей Валерьевич

25
ВОПРОСОВ
О КРЫМЕ
ИЗДАНО
НА 20 ЯЗЫКАХ
ДОСТОВЕРНО
КРАТКО
ИНФОРМАТИВНО
Пинчук
Сергей Александрович
Штыков
Никита
Липп Алина

25
ВОПРОСОВ
О КРЫМЕ
ИЗДАНО
НА 20 ЯЗЫКАХ
ДОСТОВЕРНО
КРАТКО
ИНФОРМАТИВНО
MFA of RUSSIA
Михаил Сер
Пинчук
Сергей Александрович
Штыков
Липп Алина

www.mid.ru
MINISTRY OF FOREIGN AFFAIRS OF THE RUSSIAN FEDERATION
МИНИСТЕРСТВО ИНОСТРАННЫХ ДЕЛ РОССИЙСКОЙ ФЕДЕРАЦИИ
ЗАХАРОВА
Мурадов
Георгий Львович
Иван Игоревич

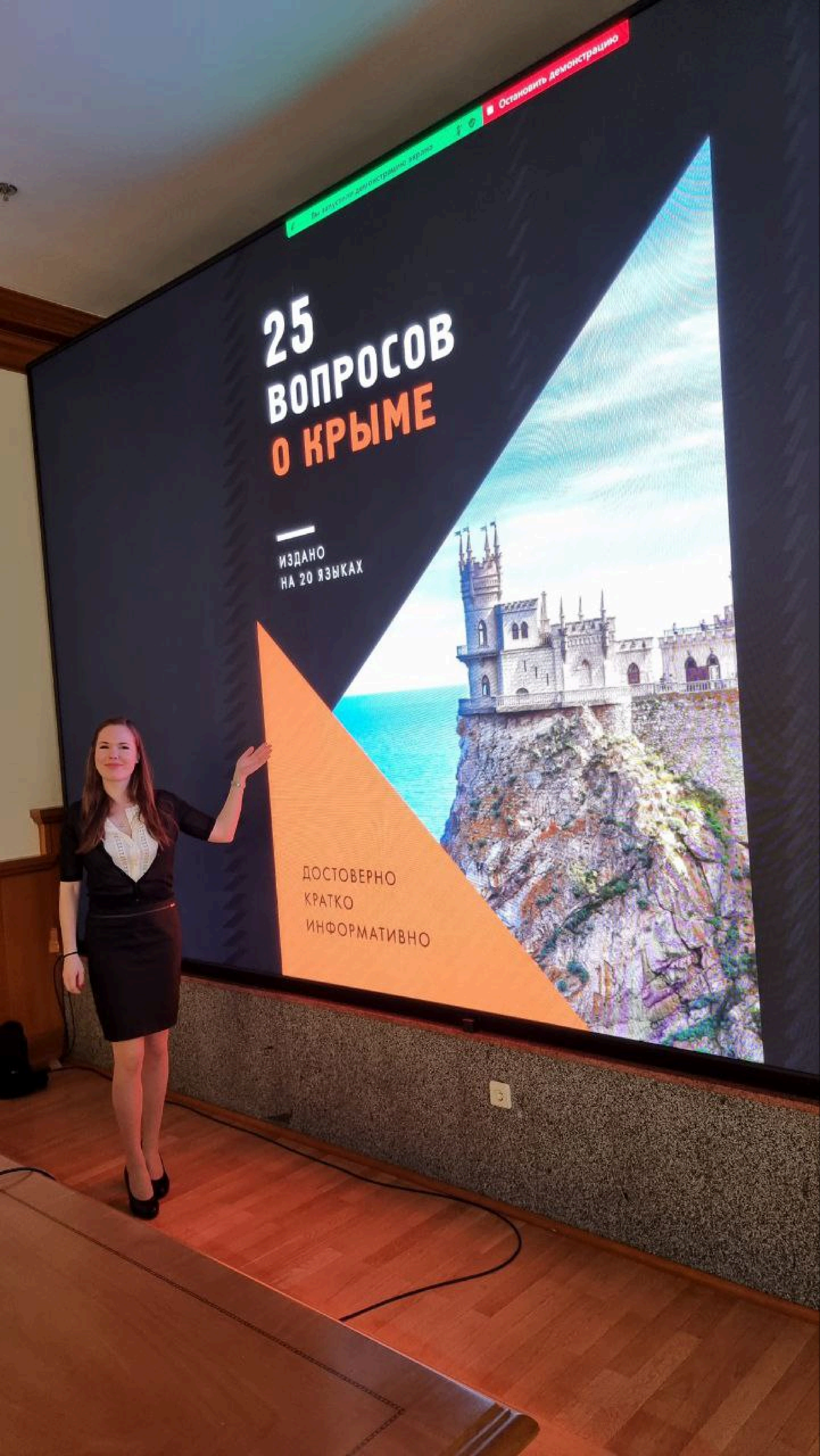
Остановить демонстрацию
25
ВОПРОСОВ
О КРЫМЕ
ИЗДАНО
НА 20 ЯЗЫКАХ
ДОСТОВЕРНО
КРАТКО
ИНФОРМАТИВНО

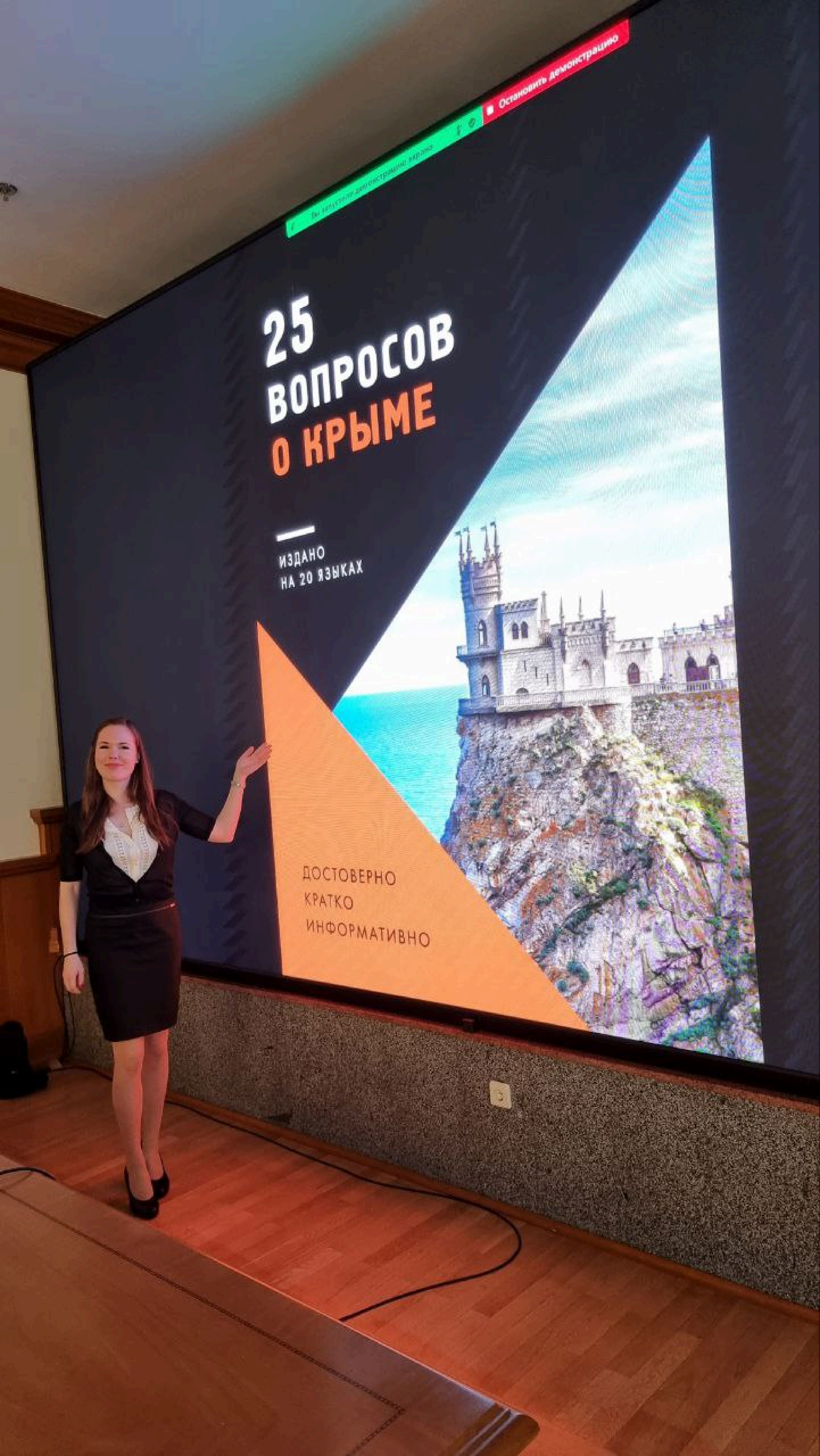
Остановить демонстрацию
25
ВОПРОСОВ
О КРЫМЕ
ИЗДАНО
НА 20 ЯЗЫКАХ
ДОСТОВЕРНО
КРАТКО
ИНФОРМАТИВНО

ZDF heute

1 Std. •

Der Europarat hat Russland wegen des Kriegs in der Ukraine ausgeschlossen. Das Ministerkomitee gab am Mittwoch bekannt, dass die Russische Föderation nach 26 Jahren Mitgliedschaft kein Mitglied der Organisation mehr sei.

eVa
www.acquaeva.it

LA STAMPA

MERCOLEDÌ 16 MARZO 2022

QUOTIDIANO FONDATO NEL 1867

1,70 € II ANNO 156 II N.74 II IN ITALIA (PREZZI PROMOZIONALI ED ESTERO IN ULTIMA) II SPEDIZIONE ABB. POSTALE II D.L.353/03 (CONV.IN L.27/02/04) II ART. 1 COMMA 1, DCB - TO II www.lastampa.it

GNN

eVa
www.acquaeva.it

AVVENTURE IN ALTA QUOTA DOMANI IL 1° VOLUME HERVÉ BARMASSE LA MONTAGNA DENTRO

I RUSSI TENGONO IN OSTAGGIO 400 PERSONE ALL'OSPEDALE DI MARIUPOL. NUOVA OFFENSIVA SULLA CAPITALE. ZELENSKY: NON ENTREREMO NELLA NATO. UCCISI ALTRI DUE REPORTER

La carneficina

ANNALISA CUZZOCREA, MONICA PEROSINO, DOMENICO QUIRICO, LETIZIA TORTELLO

I TRAUMI DEI BIMBI IN FUGA A LEOPOLI

FRANCESCA PACI
INVIATA A LEOPOLI

Kiril ha dimenticato il russo e adesso parla solo ucraino. Alisa disegna girasoli. A Leopoli si curano i piccoli traumatizzati. – PAGINA 4

COSÌ KIEV AFFRONTA L'ASSALTO FINALE

FRANCESCO SEMPRINI
INVIATO A KIEV

Kiev sotto bombardamenti incessanti, il sindaco ordina il coprifuoco per 36 ore. E diecimila persone vivono nel metrò. – PAGINE 6-7

L'ANALISI

BIDEN NEL LABIRINTO ORA DEVE FARE DI PIÙ

ALBERTO SIMONI

Questa mattina il presidente ucraino Volodymir Zelensky parlerà dal suo bunker al Congresso di Washington. – PAGINA 29

IL PERSONAGGIO

LA RIVOLTA DI MARINA E LE BUGIE DELLO ZAR

ANNA ZAFESOVA

Quando è apparsa al telegiornale serale principale russo, sembrava impossibile e tanti hanno pensato a un fotomontaggio. – PAGINA 11

GLI SCRITTORI

Scurati: ormai Vladimir si muove come Hitler

Francesco Olivo

Bruckner: Putin invasore no al fascismo di sinistra

Mirella Serri

LA POLEMICA

MA PACE E PACIFISMO SONO COSE DIVERSE

MICHELA MARZANO

«Una cosa che ho capito in guerra è che nell'uomo non c'è granché di umano». A scriverlo è Svetlana Aleksievic. – PAGINA 29

IL DIBATTITO

OSSERVARE LA GUERRA CON IL SENSO DI COLPA

GABRIELE ROMAGNOLI

Al bar si muore, questa volta? Come nella canzone di Morandi del 1970 sul Vietnam, esiste in noi un senso di colpa? – PAGINA 29

PALZOLA

BUONGIORNO

Canfora da salotto

MATTIA FELTRI

Nella disputa non sempre emozionante fra – semplifico –

facilmente. Si dedicano a Luciano Canfora gli stessi aggetti-

HELIMONTBLANC
Vi aspettiamo

eVa www.acquaeva.it

LA STAMPA

MERCOLEDÌ 16 MARZO 2022

QUOTIDIANO FONDATO NEL 1867

1,70 € II ANNO 156 II N.74 II IN ITALIA (PREZZI PROMOZIONALI ED ESTERO IN ULTIMA) II SPEDIZIONE ABB. POSTALE II D.L.353/03 (CONV.IN L.27/02/04) II ART. 1 COMMA 1, DCB - TO II www.lastampa.it GNN

AVVENTURE IN ALTA QUOTA DOMANI IL 1° VOLUME HERVÉ BARMASSE LA MONTAGNA DENTRO

I RUSSI TENGONO IN OSTAGGIO 400 PERSONE ALL'OSPEDALE DI MARIUPOL. NUOVA OFFENSIVA SULLA CAPITALE. ZELENSKY: NON ENTREREMO NELLA NATO. UCCISI ALTRI DUE REPORTER

La carneficina

ANNALISA CUZZOCREA, MONICA PEROSINO, DOMENICO QUIRICO, LETIZIA TORTELLO

I TRAUMI DEI BIMBI IN FUGA A LEOPOLI

FRANCESCA PACI
INVIATA A LEOPOLI

Kiril ha dimenticato il russo e adesso parla solo ucraino. Alisa disegna girasoli. A Leopoli si curano i piccoli traumatizzati. – PAGINA 4

COSÌ KIEV AFFRONTA L'ASSALTO FINALE

FRANCESCO SEMPRINI
INVIATO A KIEV

Kiev sotto bombardamenti incessanti, il sindaco ordina il coprifuoco per 36 ore. E diecimila persone vivono nel metrò. – PAGINE 6-7

L'ANALISI

BIDEN NEL LABIRINTO ORA DEVE FARE DI PIÙ

ALBERTO SIMONI

Questa mattina il presidente ucraino Volodymir Zelensky parlerà dal suo bunker al Congresso di Washington. – PAGINA 29

IL PERSONAGGIO

LA RIVOLTA DI MARINA E LE BUGIE DELLO ZAR

ANNA ZAFESOVA

Quando è apparsa al telegiornale serale principale russo, sembrava impossibile e tanti hanno pensato a un fotomontaggio. – PAGINA 11

GLI SCRITTORI

Scurati: ormai Vladimir si muove come Hitler

Francesco Olivo

Bruckner: Putin invasore no al fascismo di sinistra

Mirella Serri

LA POLEMICA

MA PACE E PACIFISMO SONO COSE DIVERSE

MICHELA MARZANO

«Una cosa che ho capito in guerra è che nell'uomo non c'è granché di umano». A scriverlo è Svetlana Aleksievic. – PAGINA 29

IL DIBATTITO

OSSERVARE LA GUERRA CON IL SENSO DI COLPA

GABRIELE ROMAGNOLI

Al bar si muore, questa volta? Come nella canzone di Morandi del 1970 sul Vietnam, esiste in noi un senso di colpa? – PAGINA 29

PALZOLA

BUONGIORNO

Canfora da salotto

MATTIA FELTRI

Nella disputa non sempre emozionante fra – semplifico –

facilmente. Si dedicano a Luciano Canfora gli stessi aggetti-

HELIMONTBLANC
Vi aspettiamo

www.acquaeva.it

LA STAMPA

MERCOLEDÌ 16 MARZO 2022

QUOTIDIANO FONDATO NEL 1867

1,70 € II ANNO 156 II N.74 II IN ITALIA (PREZZI PROMOZIONALI ED ESTERO IN ULTIMA) II SPEDIZIONE ABB. POSTALE II D.L.353/03 (CONV.IN L.27/02/04) II ART. 1 COMMA 1, DCB - TO II www.lastampa.it

GNN

AVVENTURE IN ALTA QUOTA
DOMANI IL 1° VOLUME
HERVÉ BARMASSE LA MONTAGNA DENTRO

I RUSSI TENGONO IN OSTAGGIO 400 PERSONE ALL'OSPEDALE DI MARIUPOL. NUOVA OFFENSIVA SULLA CAPITALE. ZELENSKY: NON ENTREREMO NELLA NATO. UCCISI ALTRI DUE REPORTER

La carneficina

ANNALISA CUZZOCREA, MONICA PEROSINO, DOMENICO QUIRICO, LETIZIA TORTELLO

I TRAUMI DEI BIMBI IN FUGA A LEOPOLI

FRANCESCA PACI
INVIATA A LEOPOLI

Kiril ha dimenticato il russo e adesso parla solo ucraino. Alisa disegna girasoli. A Leopoli si curano i piccoli traumatizzati. – PAGINA 4

COSÌ KIEV AFFRONTA L'ASSALTO FINALE

FRANCESCO SEMPRINI
INVIATO A KIEV

Kiev sotto bombardamenti incessanti, il sindaco ordina il coprifuoco per 36 ore. E diecimila persone vivono nel metrò. – PAGINE 6-7

L'ANALISI

BIDEN NEL LABIRINTO ORA DEVE FARE DI PIÙ

ALBERTO SIMONI

Questa mattina il presidente ucraino Volodymyr Zelensky parlerà dal suo bunker al Congresso di Washington. – PAGINA 29

IL PERSONAGGIO

LA RIVOLTA DI MARINA E LE BUGIE DELLO ZAR

ANNA ZAFESOVA

Quando è apparsa al telegiornale serale principale russo, sembrava impossibile e tanti hanno pensato a un fotomontaggio. – PAGINA 11

GLI SCRITTORI

Scurati: ormai Vladimir si muove come Hitler

Francesco Olivo

Bruckner: Putin invasore no al fascismo di sinistra

Mirella Serri

LA POLEMICA

MA PACE E PACIFISMO SONO COSE DIVERSE

MICHELA MARZANO

«Una cosa che ho capito in guerra è che nell'uomo non c'è granché di umano». A scriverlo è Svetlana Aleksievic. – PAGINA 29

IL DIBATTITO

OSSERVARE LA GUERRA CON IL SENSO DI COLPA

GABRIELE ROMAGNOLI

Al bar si muore, questa volta? Come nella canzone di Morandi del 1970 sul Vietnam, esiste in noi un senso di colpa? – PAGINA 29

PALZOLA

BUONGIORNO

Canfora da salotto

MATTIA FELTRI

Nella disputa non sempre emozionante fra – semplifico – ... facilmente. Si dedicano a Luciano Canfora gli stessi aggetti-

HELIMONTBLANC
Vi aspettiamo
per un volo

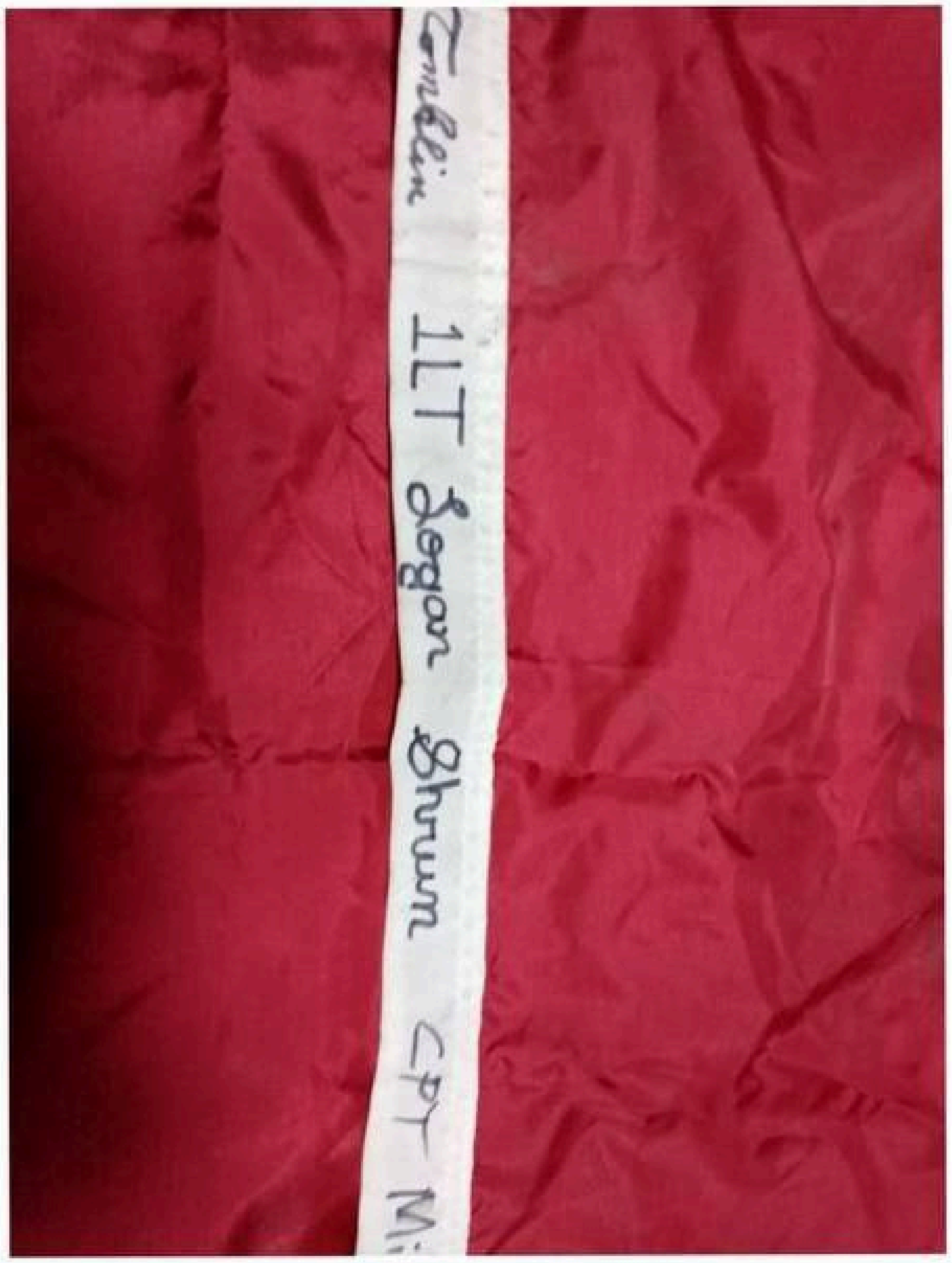

U.S. AIR FORCE

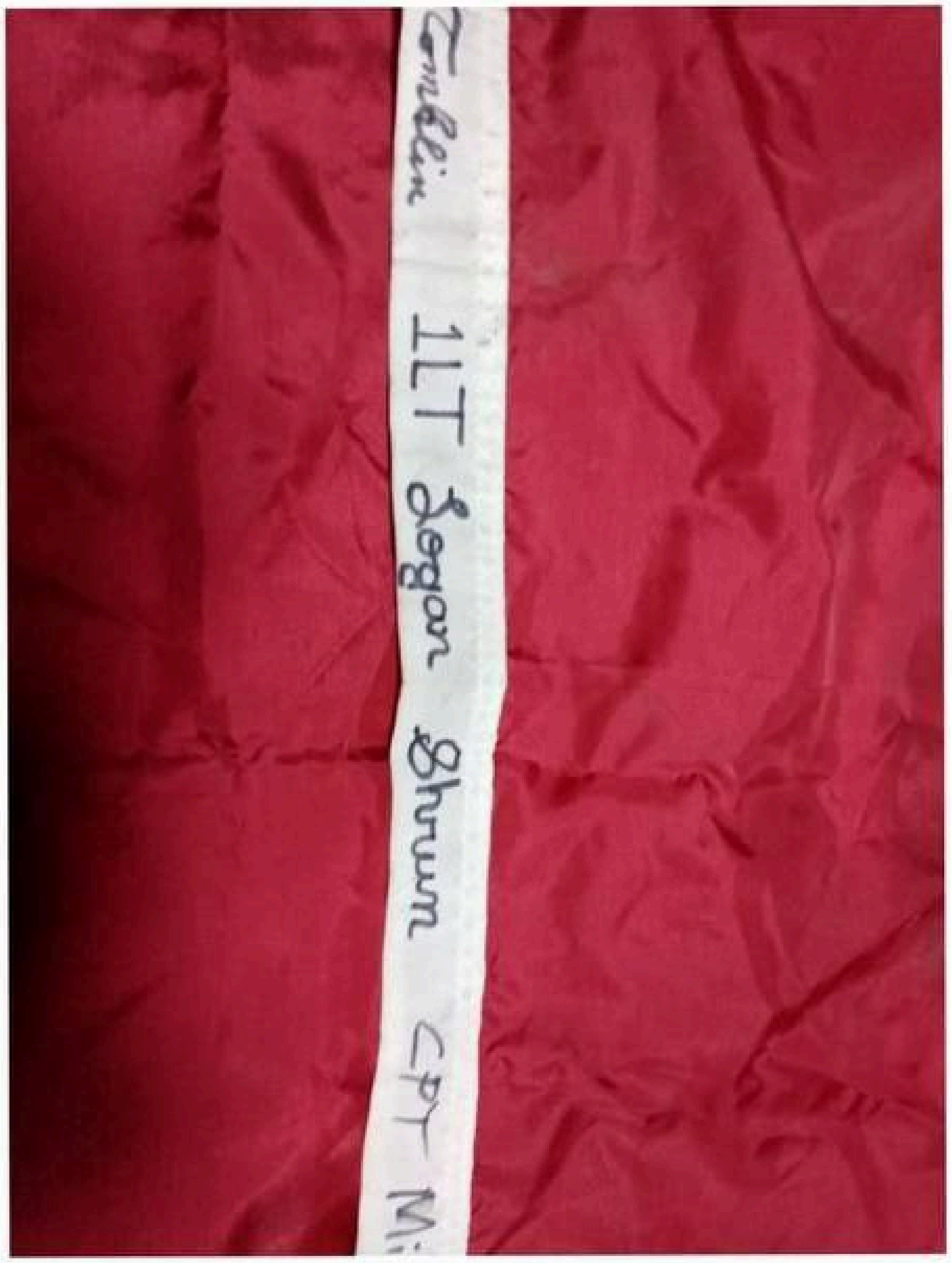

U.S. AIR FORCE

LADA
UA
AP 5742 EI

KIA
AH 4566 OT

AH 0492 HC

АРЕНДА
КЛАДОВ

ДЕТИ

Z

“
Journalismus ist etwas zu veröffentlichen, was andere nicht wollen, dass es veröffentlicht wird. Alles andere ist Propaganda.
GEORGE ORWELL
SCHRIFTSTELLER, ESSAYIST UND JOURNALIST

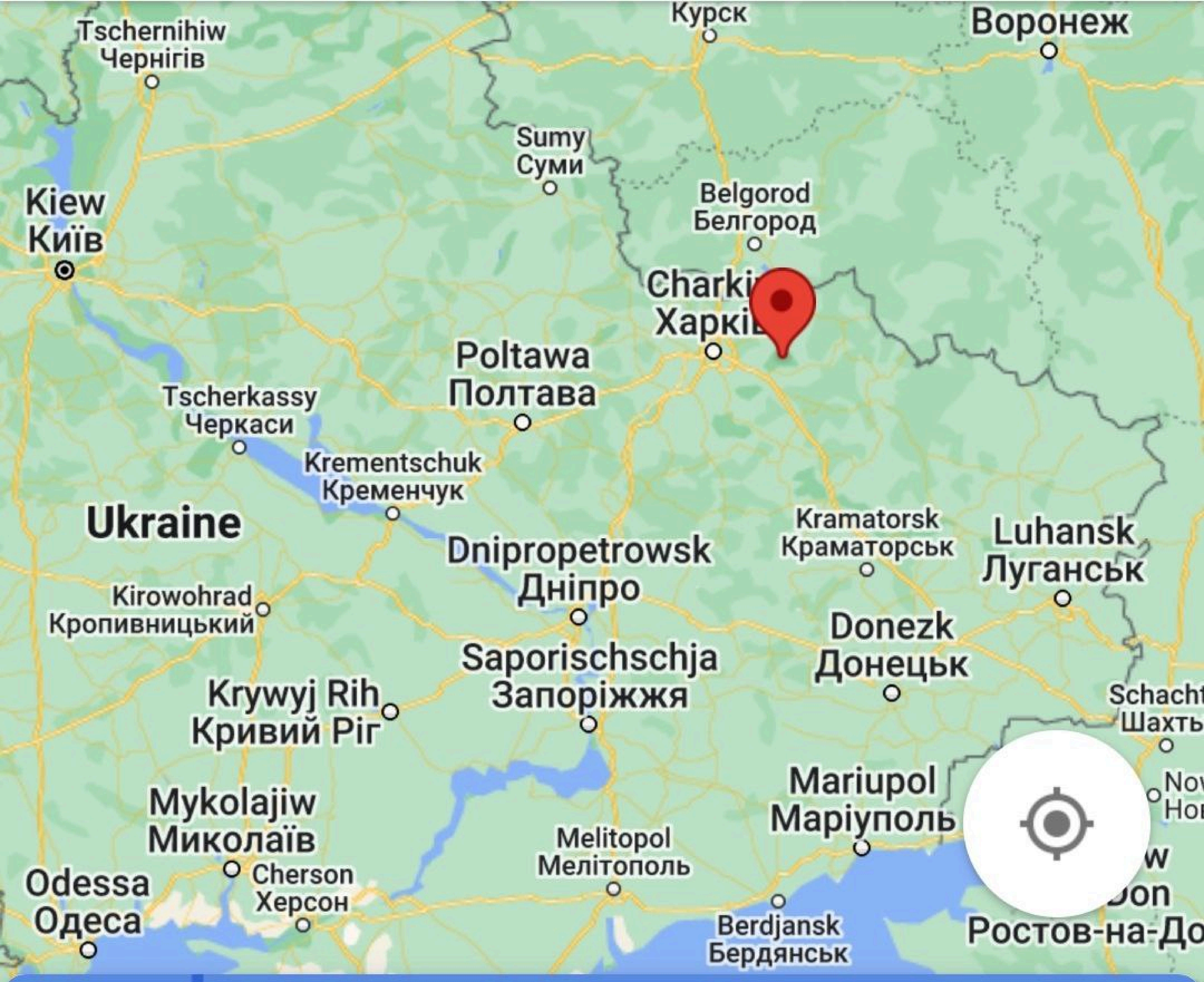
Курск
Воронеж
Tschernihiw
Чернігів
Sumy
Суми
Kiew
Київ
Belgorod
Белгород
Charki
Харкі
Poltawa
Полтава
Tscherkassy
Черкаси
Krementschuk
Кременчук
Ukraine
Kramatorsk
Краматорськ
Luhansk
Луганськ
Dnipropetrowsk
Дніпро
Kirowohrad
Кропивницький
Donezk
Донецьк
Saporischschja
Запоріжжя
Krywyj Rih
Кривий Ріг
Mariupol
Маріуполь
Mykolajiw
Миколаїв
Melitopol
Мелітополь
Odessa
Одеса
Cherson
Херсон
Berdjansk
Бердянськ
Ростов-на-До

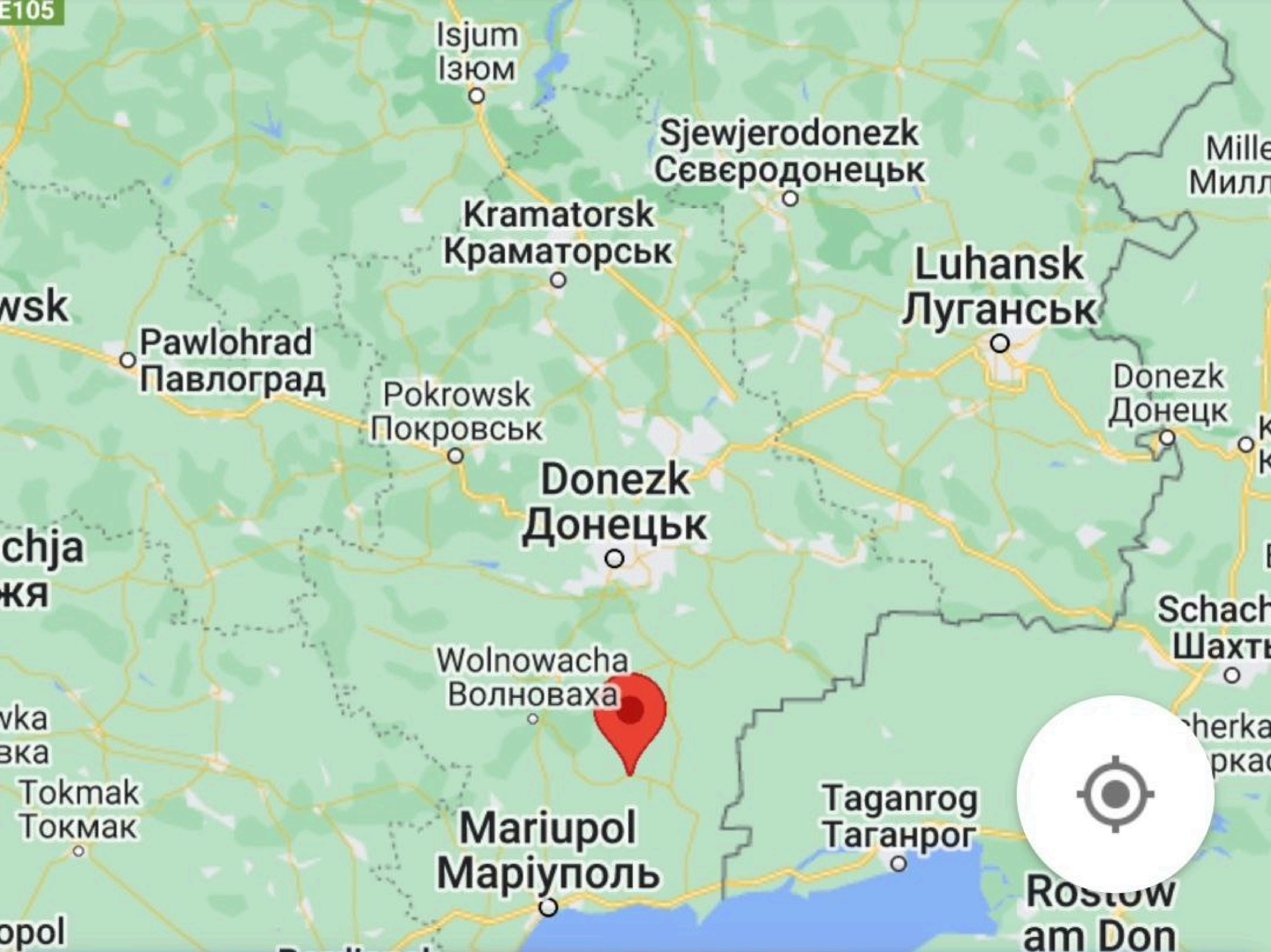
E105
Isjum
Ізюм
Sjewjerodonezk
Сєвєродонецьк
Kramatorsk
Краматорськ
Luhansk
Луганськ
Pawlohrad
Павлоград
Pokrowsk
Покровськ
Donezk
Донецк
Donezk
Донецьк
Wolnowacha
Волноваха
Tokmak
Токмак
Mariupol
Маріуполь
Taganrog
Таганрог
Rostow
am Don

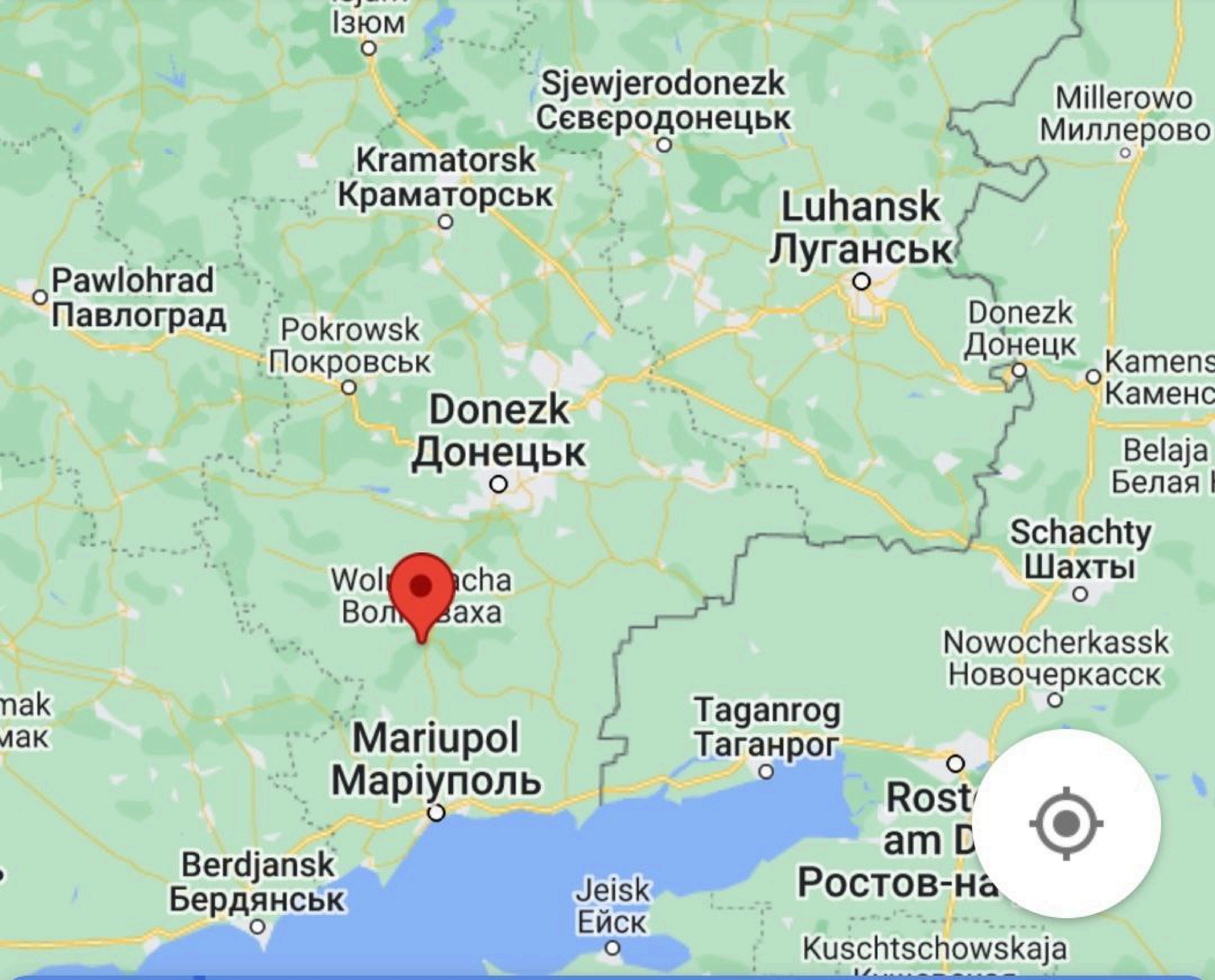

Ізюм
Sjewjerodonezk
Сєвєродонецьк
Millerowo
Миллерово
Kramatorsk
Краматорськ
Luhansk
Луганськ
Pawlohrad
Павлоград
Pokrowsk
Покровськ
Donezk
Донецк
Donezk
Донецьк
Belaja
Schachty
Шахты
Nowocherkassk
Новочеркасск
Taganrog
Таганрог
Mariupol
Маріуполь
Berdjansk
Бердянськ
Jeisk
Ейск
Kuschtschowskaja

ZA МИР БЕЗ НАЦИЗМА
ZA РОССИЮ

Lijian Zhao 赵立坚

China government official

It is a truth universally acknowledged, that when the West talks about the "int'l community", they mean:

ПРЕСС-СЛУЖБА
УНМ ДНР
5 45 Т гс
2160 шт.
5 45 Т гс
5 45 Т гс
2160 шт.
Ц 37-84-3
РИА НОВОСТИ

ПРЕСС-СЛУЖБА
УНМ ДНР

НОВОЕ
ИЗДАНИ

Nobel Prize

FOR UKRAINE

Norwegian Nobel Committee
Henrik Ibsen Gate 51, N-0255 Oslo
Norway

March 11, 2022

Distinguished Members of the Nobel Committee,

In light of historically unprecedented events we respectfully call upon the Nobel Peace Prize Committee to re-open and reconsider the 2022 nomination procedure for the Nobel Peace Prize.

The world is shocked by the images of war coming from Ukraine. Millions of families are now living in fear, their homes and livelihoods threatened by bombardments and an invasive army. We are witness to the courage of the people of Ukraine withstanding this war waged upon them by the Russian Federation.

Brave Ukrainian men and women are fighting to preserve democracy and self-government. From the defiance democratically elected Ukrainian President Volodymyr Zelensky to the man with tears in his eyes saying goodbye to his family to fight for his country, people all over Ukraine are rising up to resist the forces of authoritarianism. Our words of sympathy and support can hardly do justice to the sacrifices they make for the principles of human rights and peace.

Right now and around the world fellow democratic citizens are all asking the same question: what can we do to support the people of Ukraine?

We believe that now is the time to show the people of Ukraine that the world is on their side. We therefore humbly call upon you, the Committee, to consider:

Extending and thereby re-opening the nomination procedure for the Nobel Peace Prize until March 31, 2022 to allow for a Nobel Peace Prize nomination for President Zelensky and the people of Ukraine.

Although we are aware that this is a break with procedure, we do believe that this break is justified by the current unprecedented situation. It is our democratic duty to stand up to authoritarianism and to support a people fighting for democracy and their right to self-government.

The veneer of civilization is paper-thin, we are its guardians and we can never rest.

With highest esteem,

Mrs. Ayaan Hirsi Ali
Former Member of Parliament (VVD)
Netherlands

Mr. Andrus Ansip
Former Prime Minister, former European Commissioner, Member of the European Parliament
Estonia

Mr. Malik Azmani
Member of European Parliament (VVD), Delegation Leader and first vice-president Renew Europe group
Netherlands

Mr. Bert Bakker
Former Member of Parliament (D66), chair Srebrenica Commission
Netherlands

Mrs. Ank Bijleveld
Former Minister of Defence
Netherlands

Mr. Harry van Bommel
Former Member of Parliament (SP)
Netherlands

Mr. Bernard Bot
Former minister of Foreign Affairs
Netherlands

Mr. Vlad-Marius Botoş
Member of the European Parliament (Uniunea Salvaţi România),
Romania

Mr. Han ten Broeke
Director Political Affairs The Hague Centre for Strategic Studies and former Member of Parliament (VVD)
Netherlands

Mr. Dinesh Dhamija
Former Member of the European Parliament (Liberal Democrats)
United Kingdom

Mrs. Kathleen Ferrier
Former Member of Parliament (CDA)
Netherlands

Mr. Martijn van Helvert
Former Member of Parliament (CDA)
Netherlands

Mrs. Myrthe Hilkens
Former Member of Parliament (PvdA)
Netherlands

Mrs. Jackie Jones
Former Member of the European Parliament (Labour Party)
United Kingdom

Mrs. Karin Karlsbro
Member of the European Parliament (Liberalerna)
Sweden

Mrs. Marieke Koekkoek
Member of Parliament (Volt)
Netherlands

Mr. Bert Koenders
Former minister of Foreign Affairs
Netherlands

Mr. Andrey Kovatchev
Member of the European Parliament (Citizens for European Development of Bulgaria)
Bulgaria

Mrs. Lousewies van der Laan
Former Member of Parliament (D66), delegation leader, former Member of the European Parliament, delegation leader
Netherlands

Mrs. Esther de Lange
Member of European Parliament (CDA), delegation Leader, vicepresident EVP
Netherlands

Mrs. Katrin Langensiepen
Member of the European Parliament (Bündnis 90/Die Grünen)
Germany

Mr. Urmas Paet
Former Minister of Foreign Affairs, Former Minister of Culture, Member of the European Parliament (Eesti Reformierakond)
Estonia

Mr. Jan Paternotte
Member of Parliament (D66), delegation leader
Netherlands

Mr. Alexander Pechtold
Former minister of Government Reform, former Member of Parliament (D66) and party leader
Netherlands

Mrs. Lilianne Ploumen
Member of Parliament (PvdA) and party leader, former Minister for Development Cooperation
Netherlands

Mr. Jan Pronk
Former minister for Development Cooperation
Netherlands

Mrs. Neelie Kroes
Former European Commissioner
Netherlands

Mrs. Yvonne van Rooy
Former Member of Parliament (CDA), former Member of European Parliament, former deputy minister Economic Affairs
Netherlands

Mrs. Clémence Ross
Former State Secretary of State for Health, Welfare and Sport, former Member of Parliament (CDA)
Netherlands

Mr. André Rouvoet
Former Deputy Prime Minister
Netherlands

Mr. Ivan Štefanec
Member of the European Parliament (Kresťanskodemokratické hnutie), Former Member of Parliament
Slovakia

Mr. Maxime Verhagen
Former Minister of Foreign Affairs and former Deputy Prime Minister
Netherlands

Mr. Guy Verhofstad
Former Prime Minister, Member of European Parliament
Belgium

Mrs. Margo Vliegenthart
Former State Secretary of Health, Welfare and Sport, former Member of Parliament (PvdA)
Netherlands

Mr. Joel Voordewind
Former Member of Parliament (CU)
Netherlands

Mr. Joris Voorhoeve
Former minister of Defence
Netherlands

Сергій Дейнеко
31 мин. ·

Я напишу этот пост на русском. Хочу, чтобы эта информация дошла до русских убийц.
Сегодня ночью вы убили под Харьковом украинских пограничников. Цинично. Как вы, упыри, это умеете. Не в честном бою, не по-мужски...
Сейчас я делаю все, и уже завтра у меня будет вся информация о тех, кто это сделал: должность, звание, место жительства, состав семей, фото, и т.д...
Теперь всю свою оставшуюся жизнь я посвящу тому, чтобы отомстить. Обещаю: все, кто принимал в этом участие, будут убиты.
Будут убиты их жены, дети, родители, братья, сестры. ВСЕ!!! Мы убьём всех. Весь ваш конченный род. Не оставим даже упоминания о том, что такие орки когда-то жили.
Обратный отсчёт пошёл. Ждите, мы идём за вами...

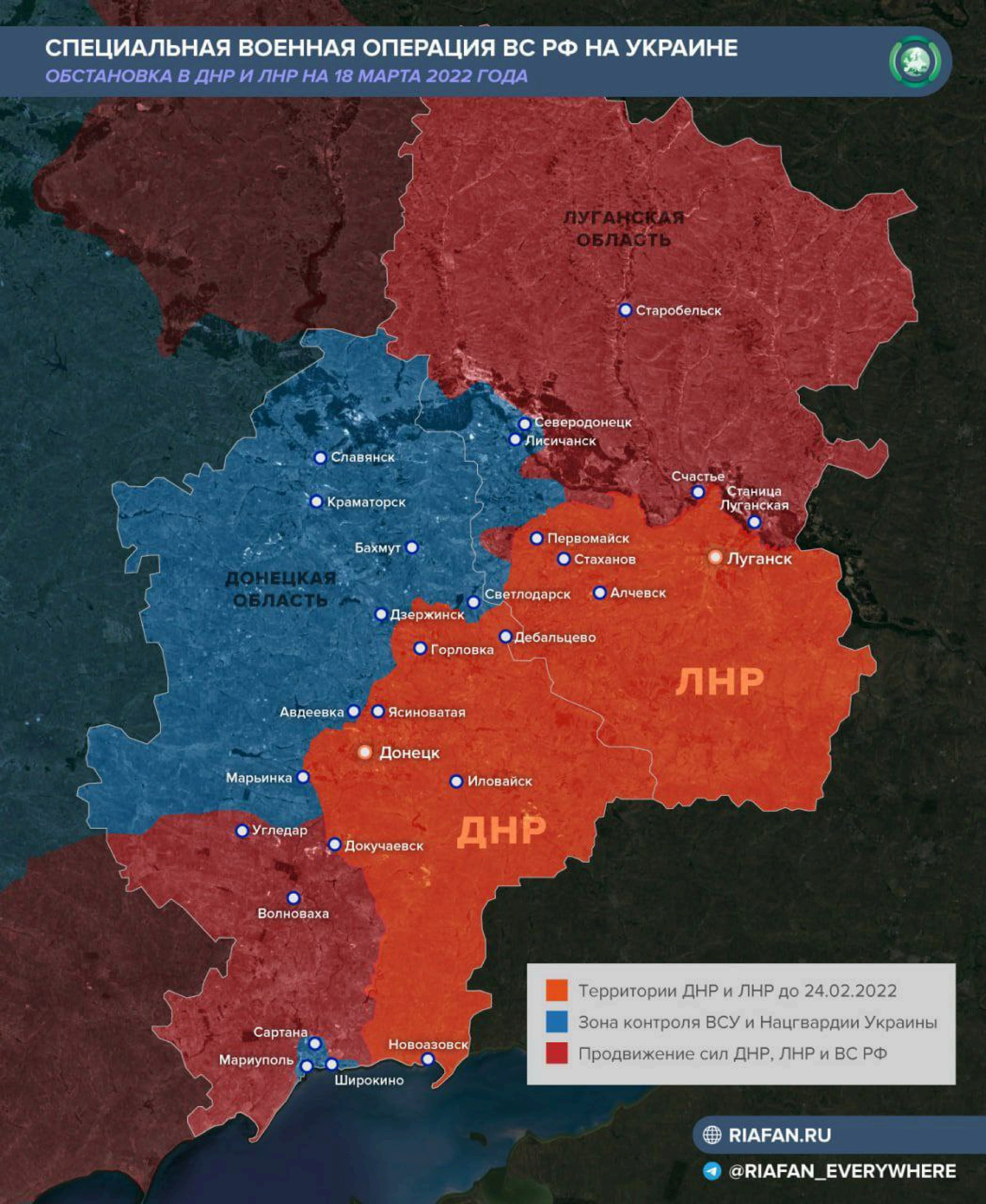
СПЕЦИАЛЬНАЯ ВОЕННАЯ ОПЕРАЦИЯ ВС РФ НА УКРАИНЕ
ОБСТАНОВКА В ДНР И ЛНР НА 18 МАРТА 2022 ГОДА
ЛУГАНСКАЯ ОБЛАСТЬ
Старобельск
Северодонецк
Лисичанск
Славянск
Краматорск
Счастье
Станица Луганская
Первомайск
Стаханов
Луганск
Бахмут
ДОНЕЦКАЯ ОБЛАСТЬ
Светлодарск
Алчевск
Дзержинск
Дебальцево
Горловка
ЛНР
Авдеевка
Ясиноватая
Донецк
Марьинка
Иловайск
Угледар
Докучаевск
ДНР
Волноваха
Сартана
Новоазовск
Мариуполь
Широкино
Территории ДНР и ЛНР до 24.02.2022
Зона контроля ВСУ и Нацгвардии Украины
Продвижение сил ДНР, ЛНР и ВС РФ
RIAFAN.RU
@RIAFAN_EVERYWHERE

Дата:

[redacted]

Вот почему началась война в Украине

Послушайте подкаст Кираки от 24.02.22 и ответьте на вопросы.
(https://kinder.wdr.de/radio/kiraka/nachrichten/thema-des-tages/index.html)

1 Какая страна начала войну против Украины?

☐ Германия ☒ Россия ☐ Латвия

2 Как давно продолжается конфликт между Россией и Украиной?

☒ более 8 лет ☐ на один год ☐ более 10 лет

3 Почему люди в Украине поначалу демонстрировали мирно? D Они

☐ чтобы президент больше сотрудничал с Россией ☒ Они хотели, чтобы президент больше работал с ЕС

4 Как зовут президента России?

☐ Олаф Шольц ☐ Владимир Зеленский Владимир Путин

5 Какой полуостров насильно сделал президент РФ в 2014 году завоевал?

5 Крым ☐ Крит ☐ Кола

6 Что означает слово сепаратист?

☒ Сепаратисты хотят покинуть Украину отделиться и принадлежать России. Сепаратисты отчаянно хотят уйти принадлежат Европейскому Союзу.

7 Какова цель президента России?

☐ Россия должна входить в ЕС. ☒ Россия должна стать еще больше и могущественнее. ☐ Россия должна стать

8 Что Германия делает в связи с конфликтом?

☐ Германия держится за Германию, выводит Германию из конфликта, вводит санкции, тоже на войне. (штрафы), наносящие ущерб экономике.

(9) Что такое «Северный поток — 2»?

☒ Важный газопровод, по которому природный газ должен транспортироваться из России в Германию ☐ Российская АЭС будет построена в Германии

10 Что стоит за термином НАТО?

☒ Ассоциация 30 стран, которые помогают друг другу, когда война неизбежна ☐ Все страны ЕС вместе, которые объединили свои силы против России.

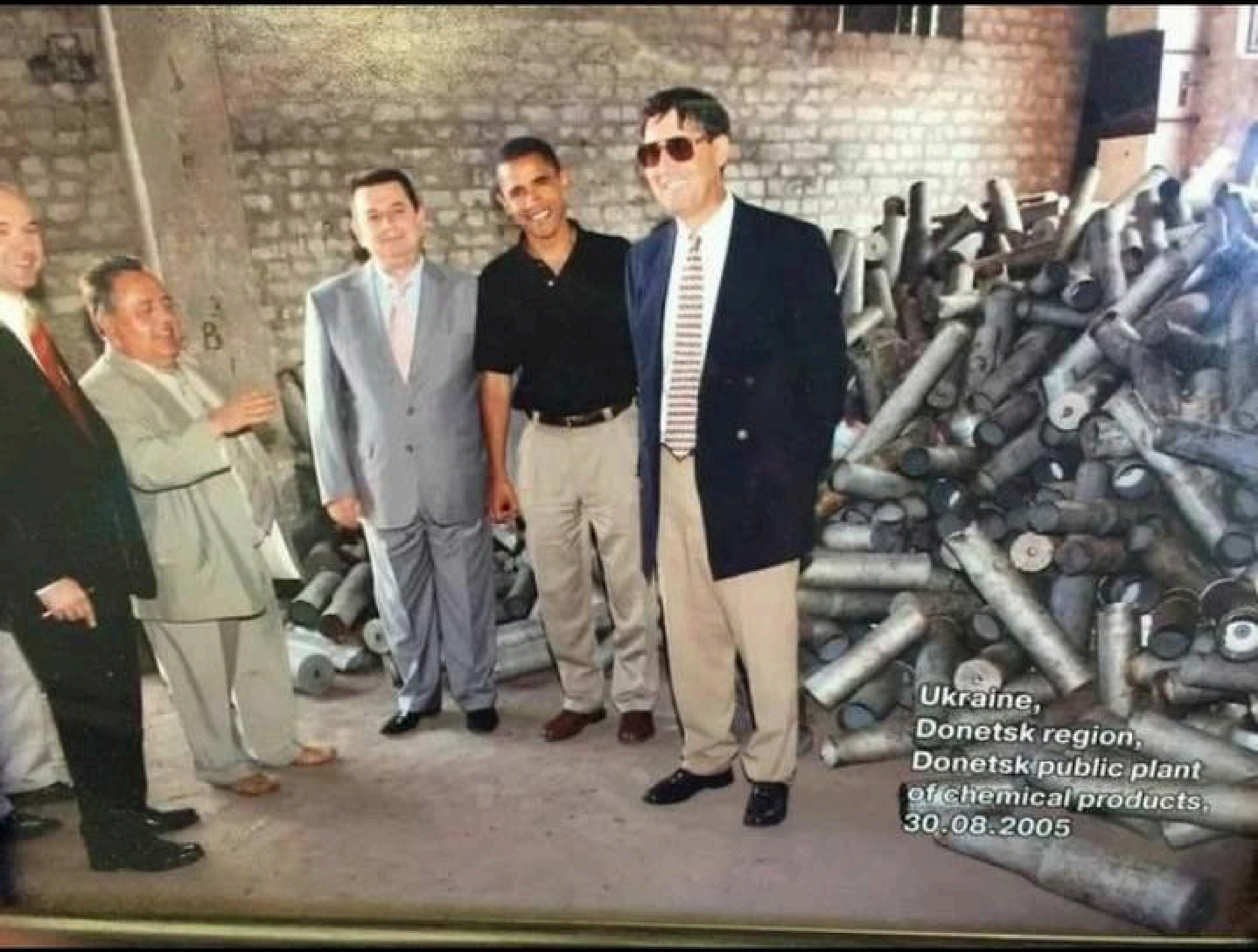
Ukraine,
Donetsk region,
Donetsk public plant
of chemical products,
30.08.2005

The National Pulse.

EXCLUSIVE

EXCLUSIVE: Deleted Web Pages Show Obama Led an Effort To Build a Ukraine-Based BioLab Handling 'Especially Dangerous Pathogens'.

DER SPIEGEL

Nr. 12
19.3.2022

Propaganda-Auftritt vor 200.000 Menschen
Putin trug 12.000-Euro-Jacke und ließ Suppe verteilen
Den Zuschauern sollen Geldbeträge und Würste versprochen worden sein, wenn sie kommen. Doch es gab „nur" günstige Suppe aus der Feldküche. Laut Twitterberichten, war die Enttäuschung groß.
TAGESSPIEGEL
RERUM COGNOSCERE CAUSAS
Foto: Mikhail Metzel / TASS

Frieden
braucht
Feminismus.

Foto: dpa
„Wenn wir zum nächsten Winter noch nicht mehr Gas bekommen und die Lieferverbindungen aus Russland würden gekappt werden oder abreißen, hätten wir nicht genug Gas, um alle Häuser warm und alle Industrie laufen zu lassen."
Robert Habeck, Bündnis 90/Die Grünen
Bundeswirtschaftsminister
Quelle: Deutschlandfunk

"Die gefährlichsten
Massenvernichtungswaffen
sind die Massenmedien.
Denn sie zerstören den
Geist, die Kreativität und den Mut der
Menschen,
und ersetzen diese mit
Angst, Misstrauen,
Schuld und Selbstzweifel."

- **M.A.Verick**

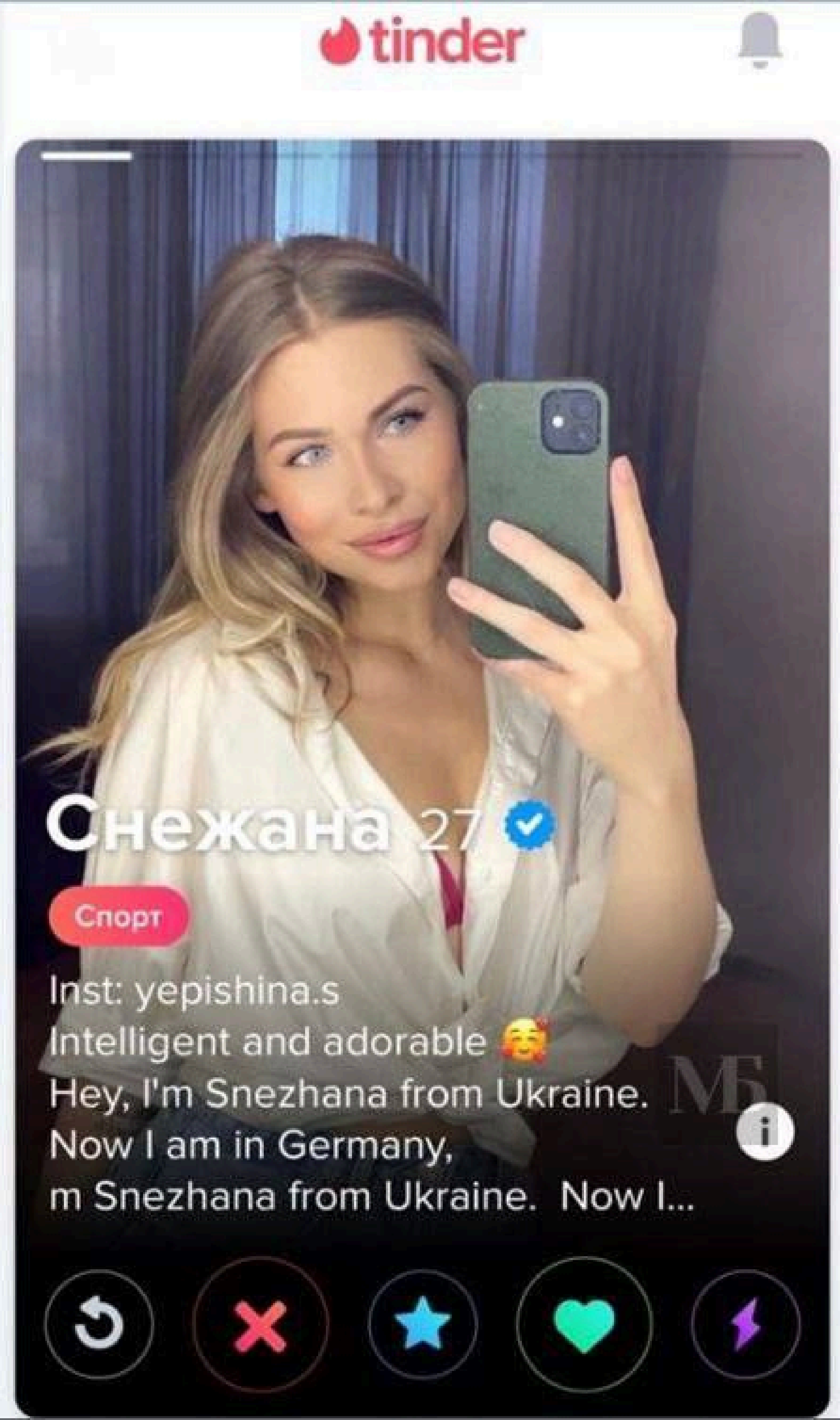
tinder
Снежана 27
Спорт
Inst: yepishina.s
Intelligent and adorable 🥰
Hey, I'm Snezhana from Ukraine.
Now I am in Germany,
m Snezhana from Ukraine. Now I...
МБ

tinder
МБ
Arina 24
I'm from Kiev) now in Bremerhaven
😉

tinder
Liliya 24
I'm from Ukraine
Now in Germany

Veronika 26
Путешествия
Спорт
Ukraine

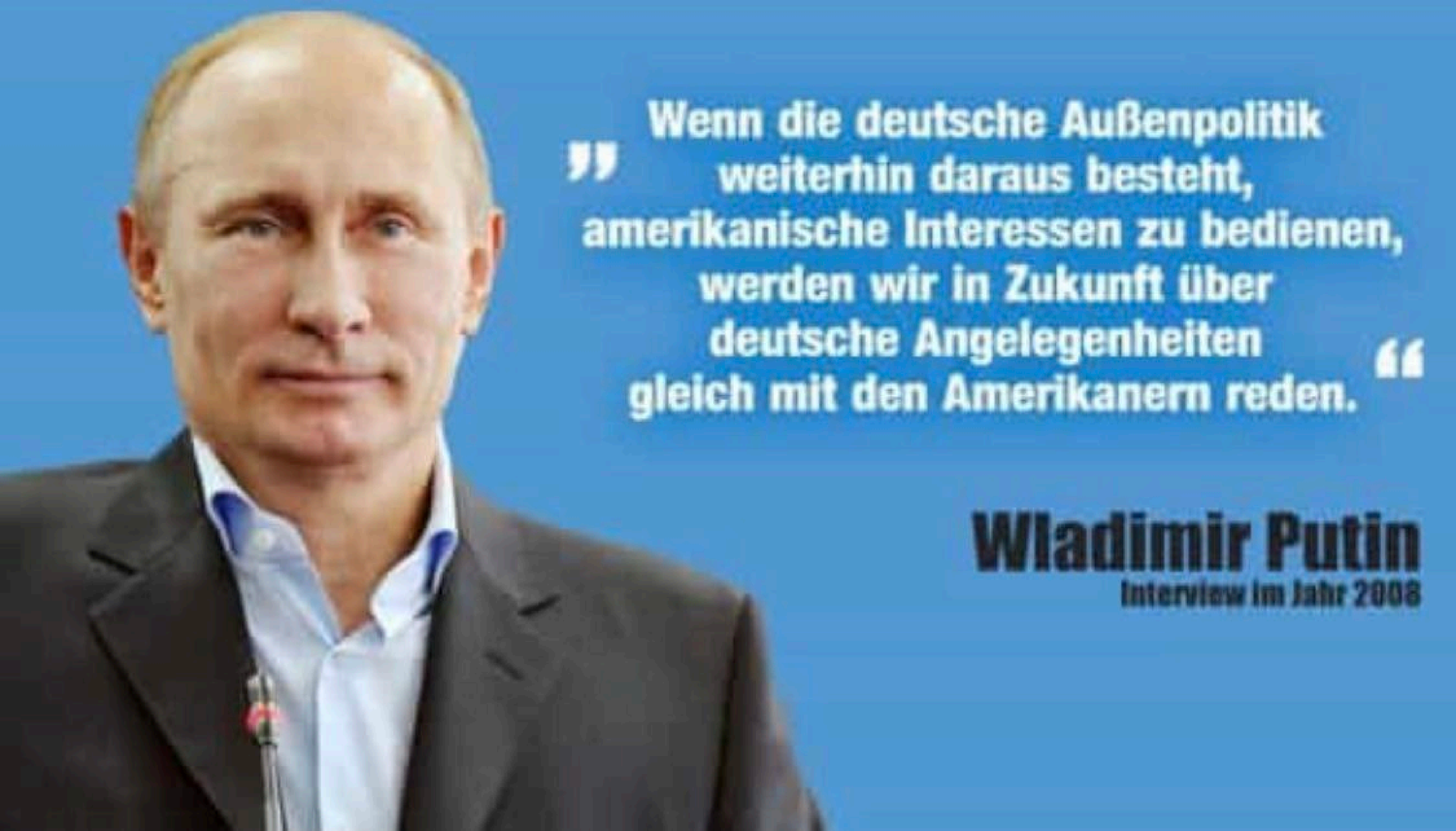

” Wenn die deutsche Außenpolitik
weiterhin daraus besteht,
amerikanische Interessen zu bedienen,
werden wir in Zukunft über
deutsche Angelegenheiten
gleich mit den Amerikanern reden. “
Wladimir Putin
Interview im Jahr 2008

"Leider stellen wir fest, dass die Flüchtlinge uns nicht den Impfstoff aus den Händen reißen", sagt Nürnbergs Oberbürgermeister Marcus König (CSU).
"Viele Menschen, die hier ankommen, haben sogar panische Angst vor 'Zwangsimpfungen'", fügt Fürths Oberbürgermeister Thomas Jung (SPD) hinzu.“

BR24

Ukrainische Geflüchtete und Corona: Angst vor "Zwangsimpfung"

Z

HELP POINT
Площадь Восстания
Ploshad` Vosstaniya
ПЛОЩАДЬ ВОССТАНИЯ
PLOSCHAD' VOSSTANIYA
14:09:59
#СвоихНеБросаем
Нажмите на схему
СЕНСОРНЫЙ ЭКРАН
TOUCHSCREEN
Проспект Ветеранов
Prospekt Veteranov

#СвоихНеБросаем
ВЫХОД

Oberstabsarzt u. Chefarzt

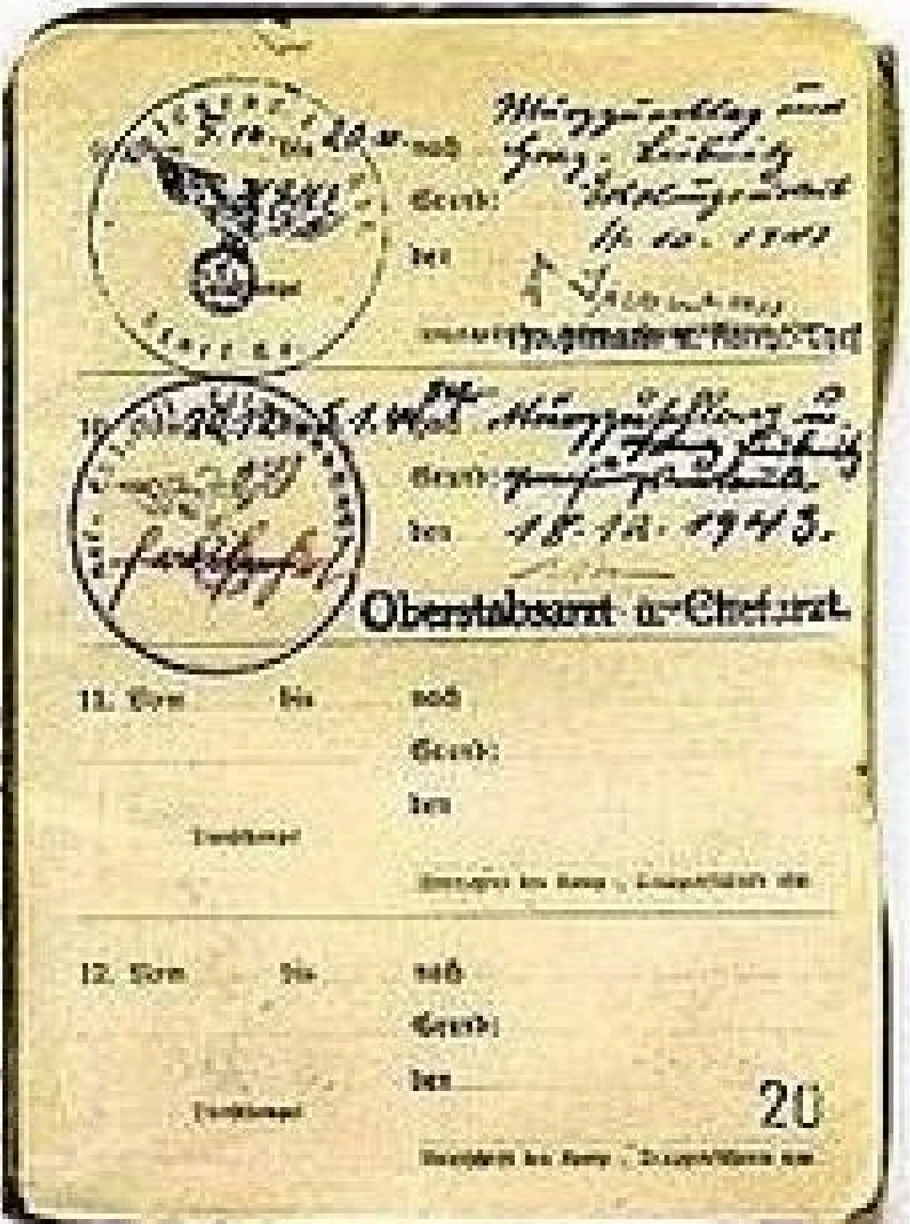

Oberstabsarzt u. Chefarzt
11. Vom bis nach
Gesch:
bei
12. Vom bis nach
Gesch:
bei
20

nach
Grund:
den
nach
Grund:
den
nach
Grund:
den
Oberstabsarzt u. Chefarzt

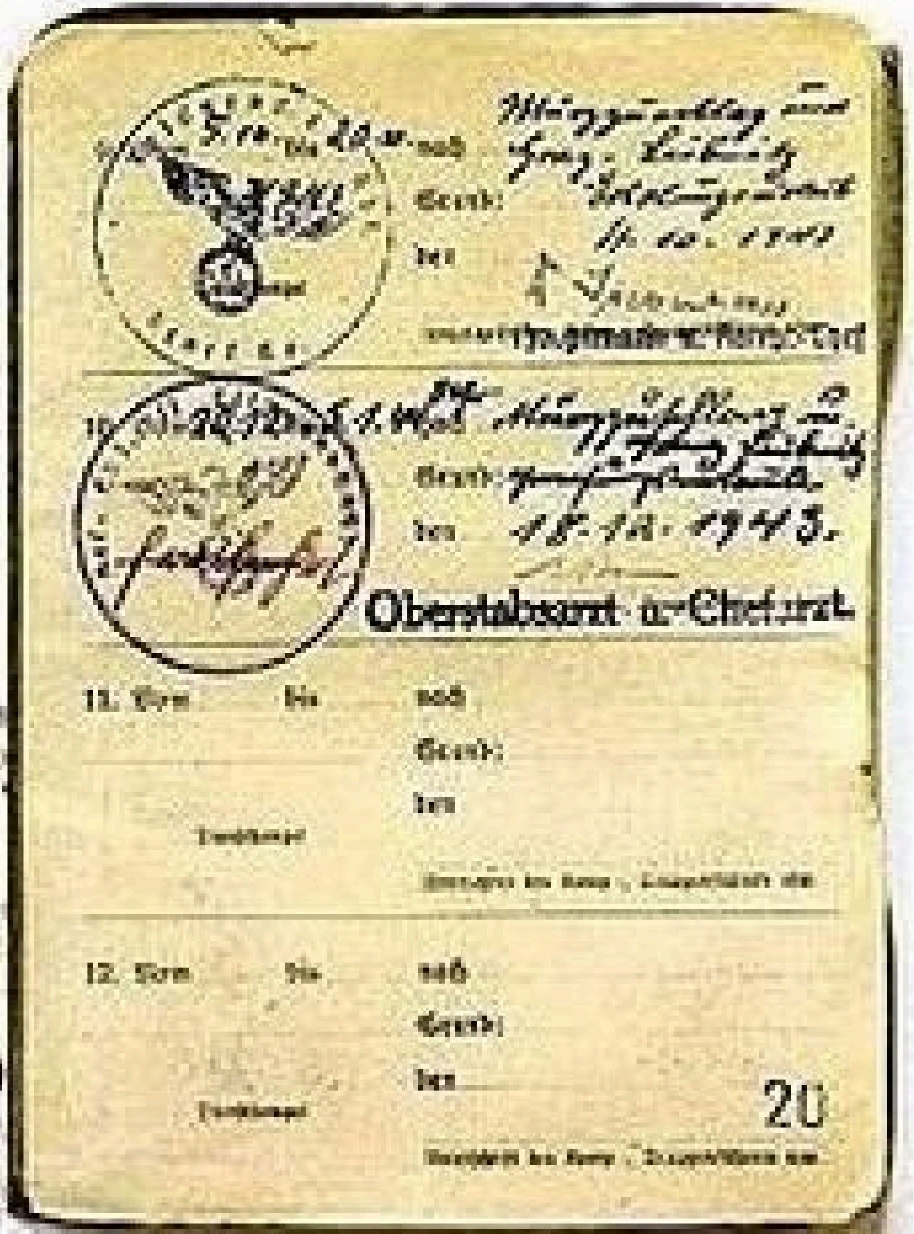
nach
Grund:
den
nach
Grund:
den 18.12.1943.
Oberstabsarzt u. Chefarzt
11. Vom bis nach
Grund:
den
Dienststempel
12. Vom bis nach
Grund:
den
Dienststempel
20

Ukrainian soldiers who are fighting to save their city

ZEIT ONLINE

Menschenrechte

Grüne kritisieren FC Bayern für Trainingslager in Katar

Ein Fan beobachtet das Training der Bayern-Profis, die sich in Katar auf die Bundesliga-Rückrunde vorbereiten. © Alex Grimm/Bongarts/Getty Images

5. Januar 2020, 17:21 Uhr /

ZEIT ONLINE

Energiepolitik

Robert Habeck vereinbart deutsche Energiepartnerschaft mit Katar

Will Deutschlands Energieabhängigkeit von Russland senken: Robert Habeck in Katar © Bernd von Jutrczenka/dpa

20. März 2022, 11:53 Uhr /

На базе ВМС США в Сан-Диего горит большой десантный корабль

13 июля 2020
08:10

Новости — Военное обозрение 21 марта 2022, 12:04

ВСУ подбили возле Одессы российский военный корабль, на палубе которого виден дым, – СМИ

Возле Одессы украинские военные подбили вражеский корабль, сообщил спикер оперативного штаба Одесской областной военной администрации.

2 марта 2022, 17:36

Возле Одессы подбит российский десантный корабль: на фото палуба охвачена сильным огнем - СМИ

СМИ сообщают о подбитом российском десантном корабле возле Одессы, на борту которого виден открытый огонь.

Sahra Wagenknecht hat retweetet

Fabio De Masi 🦩
@FabioDeMasi

Im Krieg stirbt als erstes die Wahrheit. In diesem Fall lügt sich jedoch der ukrainische Botschafter die Welt zurecht. Dass das Asow Regiment mit Nazi Flaggen posiert und gefährliche Faschisten im dem eigenen Reihen duldet, haben sich diesmal nicht die Russen ausgedacht.

> **Andrij Melnyk** @MelnykAndrij · 2T
>
> Leute, liebe @tagesschau, lassen Sie doch endlich das Asow-Regiment in Ruhe. Bitte. Wie lange wollen Sie dieses russische Fake-Narrativ - jetzt mitten im 🇷🇺 russischen Vernichtungskrieg gegen 🇺🇦 Zivilisten, gegen Frauen und Kinder in...

23:12 · 20.03.22 · Twitter for iPhone

Кохання це ...
...коли кожного вбитого окупанта
він присвячує тобі.

Динамика демилитаризации Украины*

по состоянию на 22 марта

Военные аэродромы

22(>90%**)
Уничтожено, ед.

1:1

24 Было, ед.
(действующие и запасные)

Зенитные ракетные комплексы большой и средней дальности

137(>90%**)
Уничтожено, ед.

1:10

150***
Было, ед.

Самолеты и вертолеты

183(73,2%**)
Уничтожено, ед.

1:10

250 Было, ед.

Танки и другие бронированные машины

1528(67,7%**)
Уничтожено, ед.

1:100

2257 Было, ед.

Артиллерия

602(57,8%**)
Уничтожено, ед.

1:100

1041 Было, ед.

Реактивные системы залпового огня (РСЗО)

154(44,3%**)
Уничтожено, ед.

1:100

348 Было, ед.

** все данные взяты из открытых источников*
*** без учета захваченных украинских вооружений, переданных в использование ДНР и ЛНР*
**** значение получено математически на основании информации об уничтожении >90% или 137 единиц ЗРК*

Andriy Kobolyev

European leaders must learn from past mistakes and help end war in my country by using one of the most powerful tools at their disposal: energy sanctions.

Ukraine achieved full independence from Russian natural gas imports after the Maidan uprising of 2013-14. It has not bought a single cubic metre of natural gas from Russia since 2015. All imported volumes come from the European market through Poland, Slovakia and Hungary.

During the winter of 2014-15 the

ЮНИОН

ЮНИОН

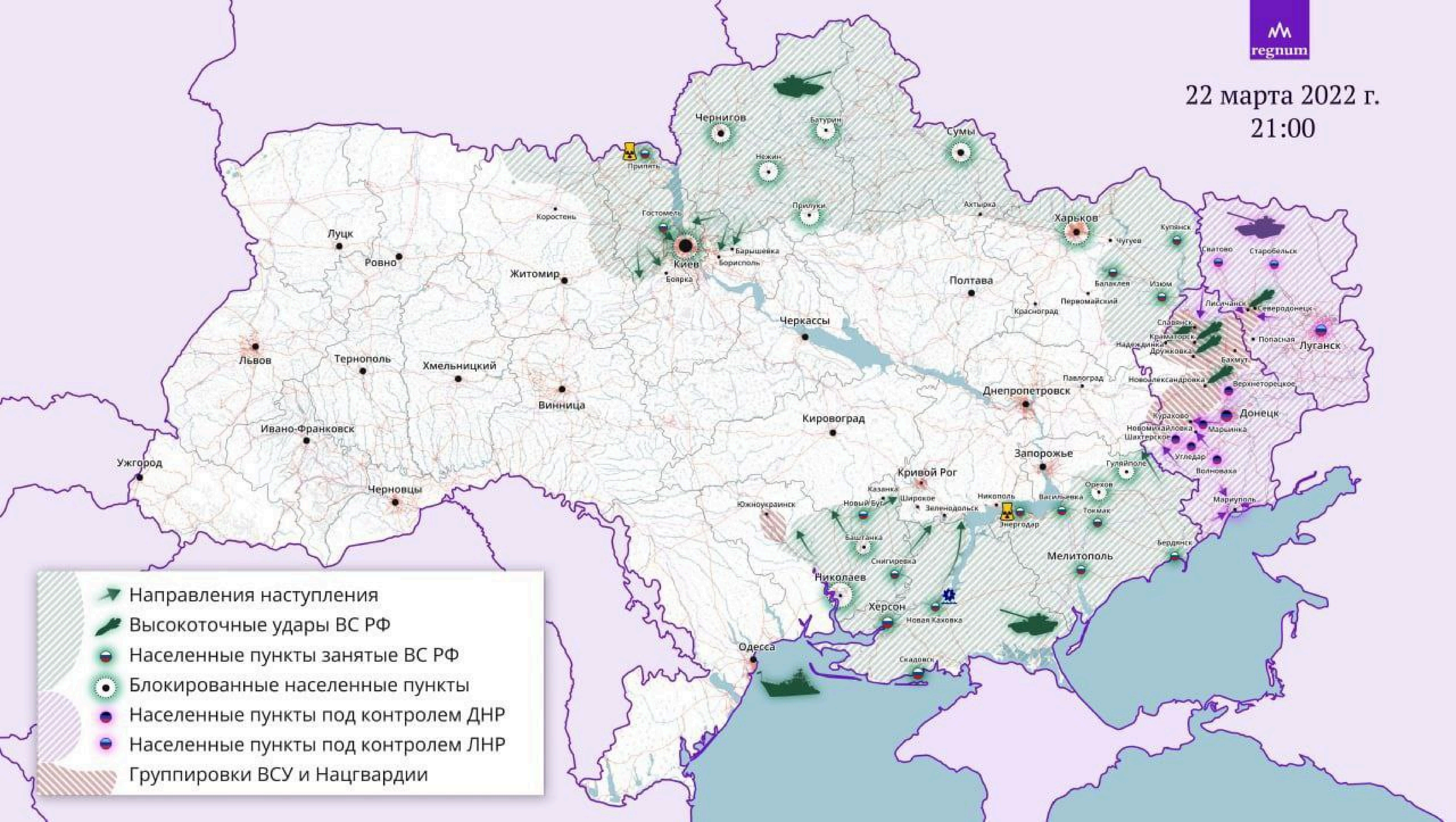

regnum
22 марта 2022 г.
21:00
Чернигов
Батурин
Сумы
Нежин
Припять
Прилуки
Ахтырка
Коростень
Гостомель
Барышевка
Борисполь
Киев
Боярка
Харьков
Чугуев
Купянск
Сватово
Старобельск
Луцк
Ровно
Житомир
Полтава
Балаклея
Изюм
Первомайский
Красноград
Лисичанск
Северодонецк
Славянск
Краматорск
Надеждинка
Дружковка
Попасная
Луганск
Бахмут
Черкассы
Львов
Тернополь
Хмельницкий
Винница
Павлоград
Днепропетровск
Новоалександровка
Верхнеторецкое
Кирововград
Кураково
Новомихайловка
Шахтерское
Марьинка
Донецк
Угледар
Волноваха
Ивано-Франковск
Ужгород
Запорожье
Гуляйполе
Кривой Рог
Черновцы
Казанка
Новый Буг
Широкое
Никополь
Васильевка
Орехов
Мариуполь
Южноукраинск
Зеленодольск
Энергодар
Токмак
Баштанка
Бердянск
Снигиревка
Мелитополь
Николаев
Херсон
Новая Каховка
Одесса
Скадовск
Направления наступления
Высокоточные удары ВС РФ
Населенные пункты занятые ВС РФ
Блокированные населенные пункты
Населенные пункты под контролем ДНР
Населенные пункты под контролем ЛНР
Группировки ВСУ и Нацгвардии

WDR

In vielen Situationen gilt für Erwachsene die 3G-Regel. Für Jugendliche und Kinder unter 18 Jahren gilt das nicht. 3G bedeutet: Man muss geimpft, genesen oder getestet sein. Die Regel gilt momentan zum Beispiel in folgenden Situationen. Das wird sich in den kommenden Wochen aber ändern:

- in Bussen und Bahnen (Aber: In den Fernzügen ICE, IC, EC gilt für Geflüchtete aus der Ukraine eine Ausnahme - sie müssen nicht geimpft, genesen oder getestet sein.)
- in der Gastronomie (Imbiss, Café, Bar, Restaurant, Kneipe usw.)

Im COVID-19-Informationszentrum findest du Infos und Ressourcen zu Impfungen.

Infos zu Impfungen

louisvuitton

•••

Liked by contributormagazine and 61 843 others

Комментарии

.
#LouisVuitton #AliciaVikander #lvlover #lvobsessed #lvaddict #louisvuittonlover #louisvuittonfans #lvfinejewelry #louisvuittonlovers #KidCudi

6ч. Показать перевод

marielouisescio Stupendi 👏

6ч. Нравится: 4 Ответить

juliatsvik Wtffff

2ч. Нравится: 24 Ответить

pelicaan__ 😬😡😡 z? Are u serious?

2ч. Нравится: 19 Ответить

lyubovsmachylo Z ??? Are you serious ? 🤢🤢🤮🤮🤮

2ч. Нравится: 29 Ответить

elena.zyhalova What a shame! Fashion cannot be out of war!!!!!!!

2ч. Нравится: 16 Ответить

flyingptenchik Shame! Shame! Shame! ‼️‼️‼️

57мин. Нравится: 6 Ответить

0nastia8 🖕🖕🖕🖕 SLAVA Ukraine 🇺🇦

54мин. Нравится: 8 Ответить

irairale 🤬🤬🤬🤬🤮🤮🤮🤮🤮🤮🤮🤮🤮🤮🤮🤮🤮🤮🤮🤮🤮🤮

Большинство Za Россию!

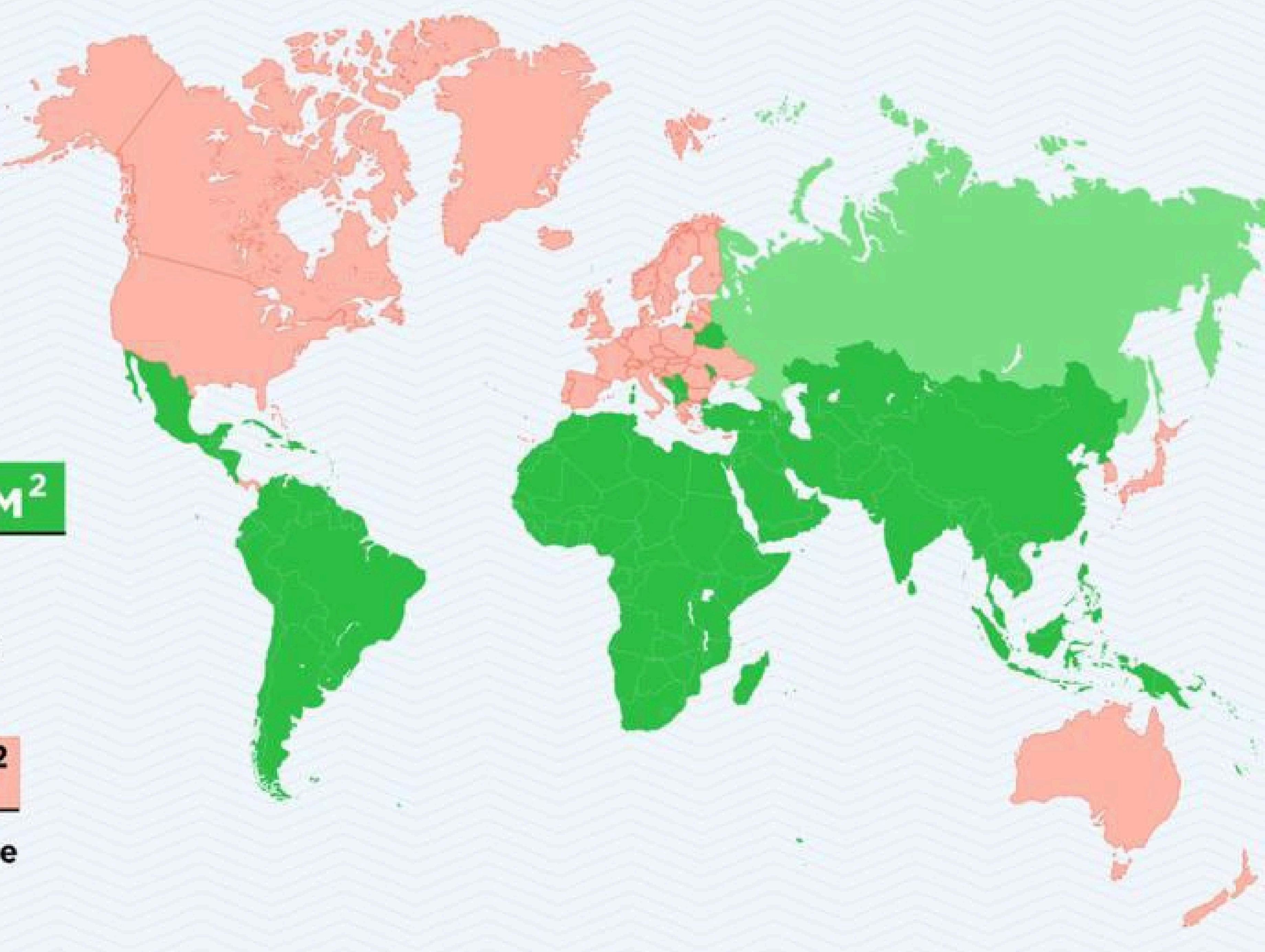

100 008 750км²

Площадь стран, продолжающих сотрудничать с Россией

33 346 057км²

Площадь стран, которые ввели санкции

Население в мире

7 969 952 570 чел.

6 783 186 400

Население стран, продолжающих сотрудничать с Россией

85%
от всего мира

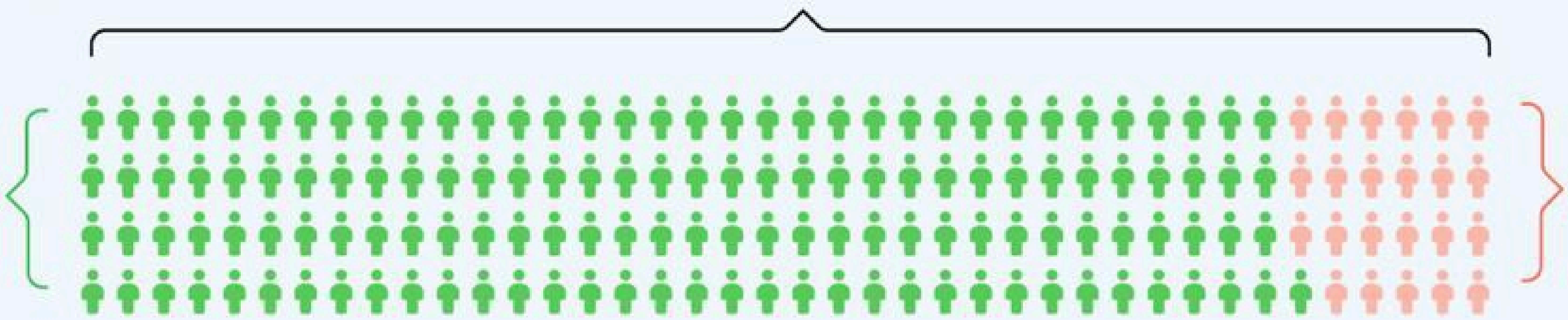

1 186 766 170

Население стран, правительства которых присоединились к санкциям

15%
от всего мира

Верховна Рада України
@verkhovna_rada

19:22 · 23.03.2022 · Twitter Web App

Sie benötigen
nur
Mehl und Öl?
Kein Problem
dann zahlen Sie
5€ zusätzlich.
Diese spenden wir an
Hilfsorganisationen für
die Ukraine.
Markant-Markt O.Näther
MARKANT
Achtung!!!
Preis für Jeden
Tag Mehl:
1. Packung 0,39 €
2. Packung 2 €
ab der 3. Packung 5 €.
Die Differenz zwischen
0,39€ und dem
„Aufschlag" spenden wir
an Hilfsorganisationen für
die Ukraine.
Es zählt pro Haushalt und
nicht pro Person.
Wir bitten Sie weitere
Diskussionen darüber zu
unterlassen!
Teefilter
Jeden Tag
VISSERING
TEE
FILTER
100 Stück
TEEFILTER
0,99
0,99
2,19
1,49
1,99
0,79
1,99
Zucker
Raffinade
1000 g

Liebe Kunden,
Bitte verhalten Sie sich solidarisch!
Die Abgabe dieses Artikels ist auf
1 Stück/Packung pro Einkauf
begrenzt!
Vielen Dank für Ihr Verständnis!
BRØD Gold
Wunder BRØD
Mühlen BROT 7-Saaten
Voller Genuss
Bauckhof
Backm.Wunderbrod glutenfr.600g
4,79
Backm.Mühlenbrot glutenf.500g
3,79
ALNATURA
Soja Mehl
Farine de soja
Mais Mehl
Farine de mais
BIO7 INITIATIVE
Bauck HOF
Reis MEHL
Voll-korn
Dem Maismehl 500g
1,79
Dem.Reismehl Vollkorn glf.500g
2,99
Dinkelmehl Type 630 1kg
2,29

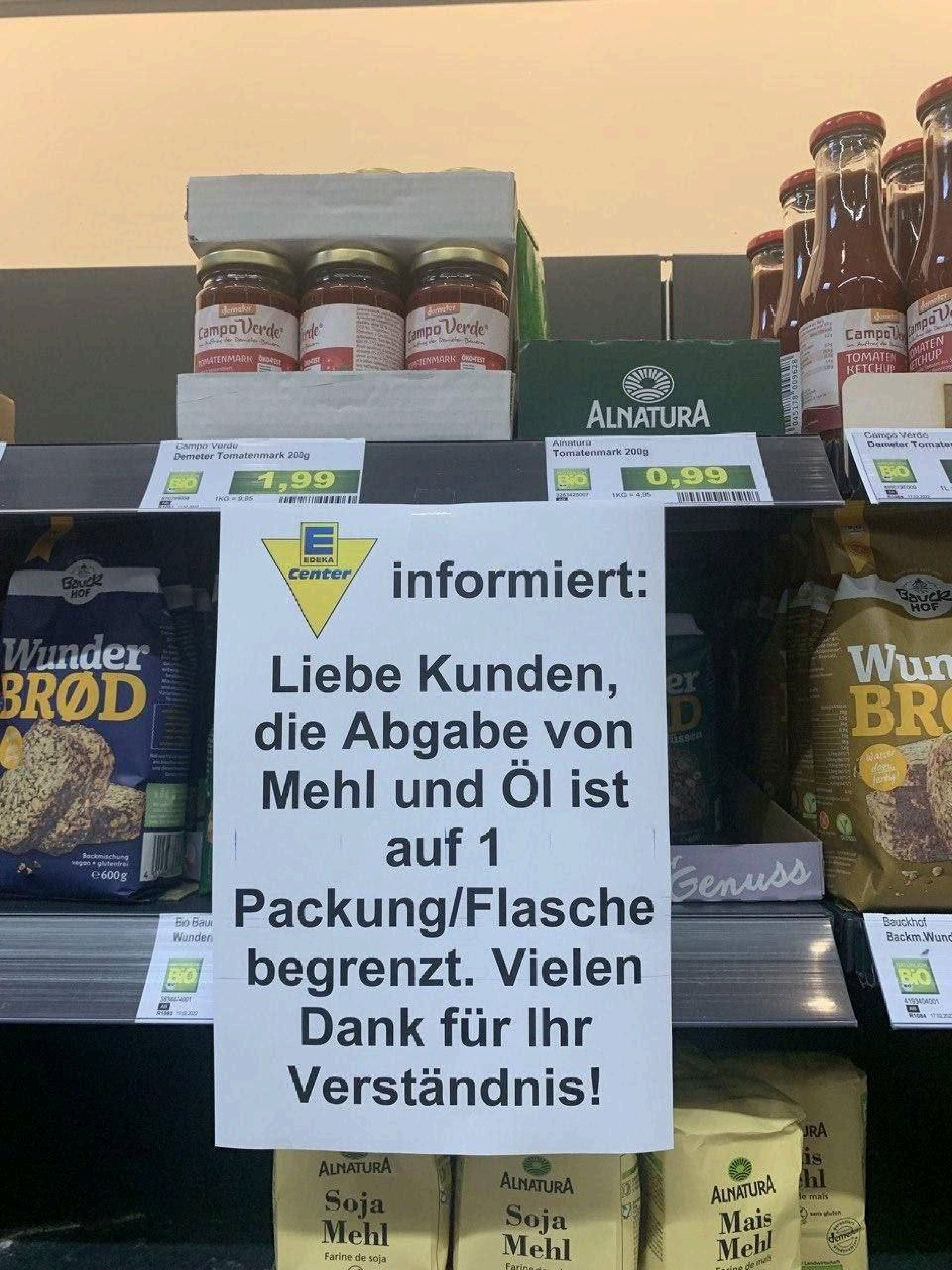

demeter
Campo Verde
TOMATENMARK
TOMATEN KETCHUP
ALNATURA
Campo Verde
Demeter Tomatenmark 200g
BIO
1,99
Alnatura
Tomatenmark 200g
BIO
0,99
Campo Verde
Demeter Tomate
EDEKA
center
informiert:
Liebe Kunden,
die Abgabe von
Mehl und Öl ist
auf 1
Packung/Flasche
begrenzt. Vielen
Dank für Ihr
Verständnis!
Bauck HOF
Wunder
BRØD
Backmischung
vegan • glutenfrei
e600g
Genuss
Bio Bau
Wunder
Bauckhof
Backm.Wund
ALNATURA
Soja
Mehl
Farine de soja
ALNATURA
Soja
Mehl
ALNATURA
Mais
Mehl

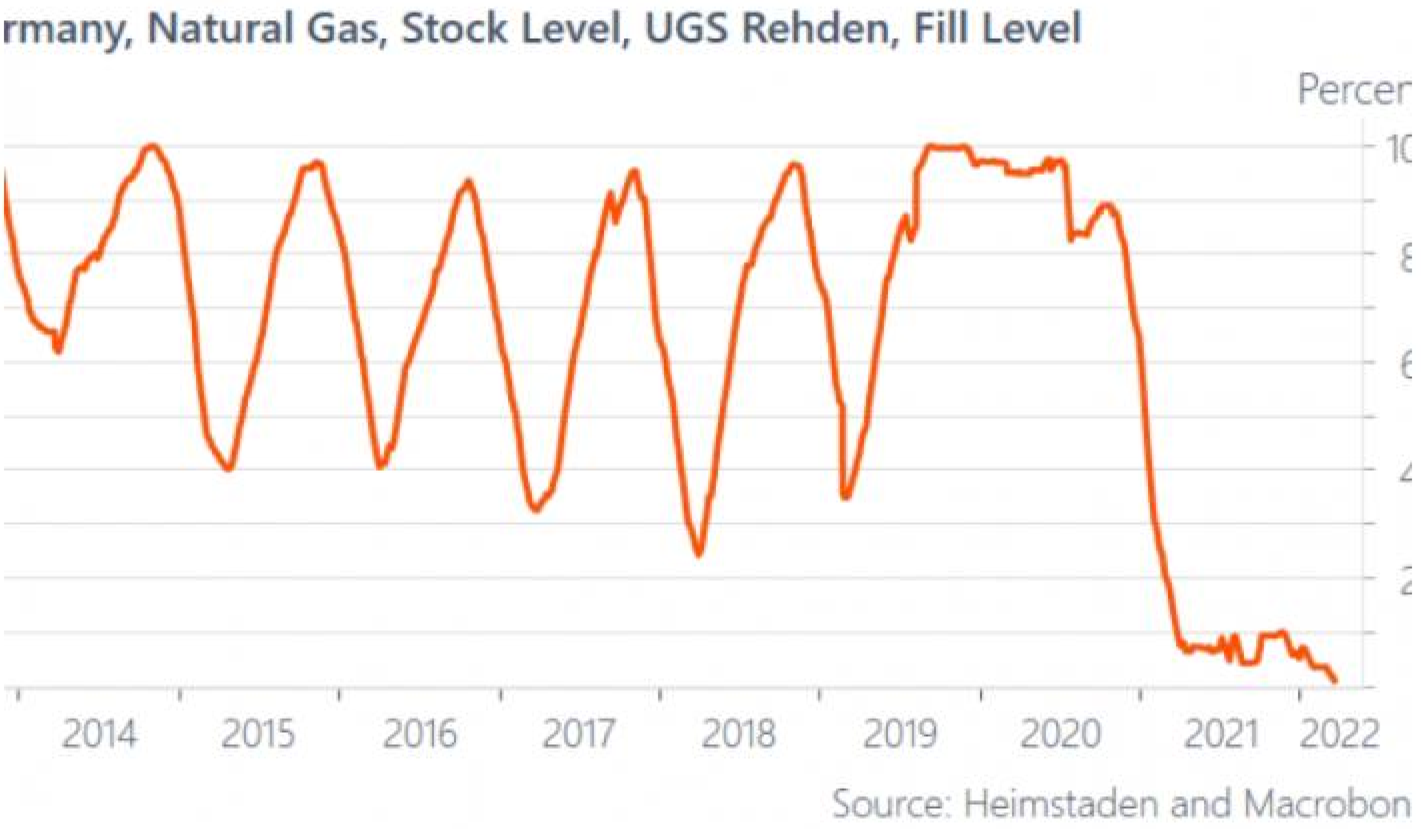
rmany, Natural Gas, Stock Level, UGS Rehden, Fill Level
Percen
2014
2015
2016
2017
2018
2019
2020
2021
2022
Source: Heimstaden and Macrobon

ТЫ КТО ТАКОЙ?
ДАВАЙ,
ДО СВИДАНИЯ!
АПТЕКА САМСОН-ФАРМА
АПТЕКА

STUDIUM IN RUSSLAND

#СвоихНеБросаем

11:17 82%

EIN ZEICHEN GEGEN PUTINS PROPAGANDA

BILD-Artikel jetzt auch auf Russisch

Der Kommentar von BILD-Chefredakteur Johannes Boie, ganz oben auf der Startseite von BILD.de. Gleich darunter

Artikel auch auf den …-Media-Plattformen mit entsprechenden … Hinweisen!

An die Menschen in Russland: Дорогие россияне, многие из вас выходят на демонстрации против своего президента! Будьте храбрыми! Мы восхищамся вами! #Украина #Россия https://t.co/WeCrdkbNjK
— BILD (@BILD) February 27, 2022

Die ersten Beispiele und die deutschen Fassungen:

LESEN SIE AUCH

ВОЙНА НА УКРАИНЕ
Так работает Путинская пропаганда

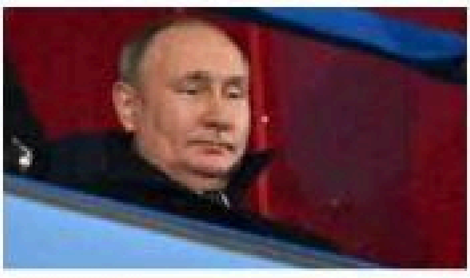
IM UKRAINE-KRIEG
So arbeitet Putins Propaganda

ДОРОГИЕ РОССИЯНЕ
Будьте храбрыми!

KOMMENTAR
Bleibt mutig!

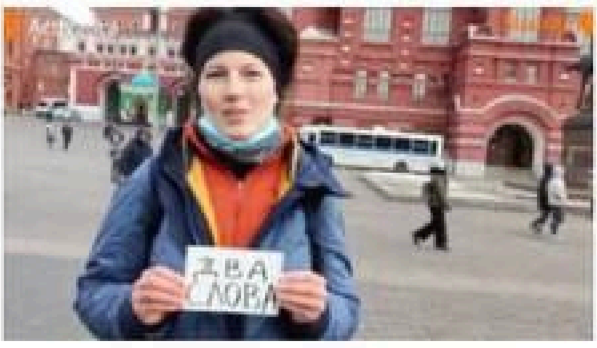

ПРОТЕСТЫ РОССИЯН ПРОТИВ ПУТИНА

За эти два слова она оказалась за решёткой

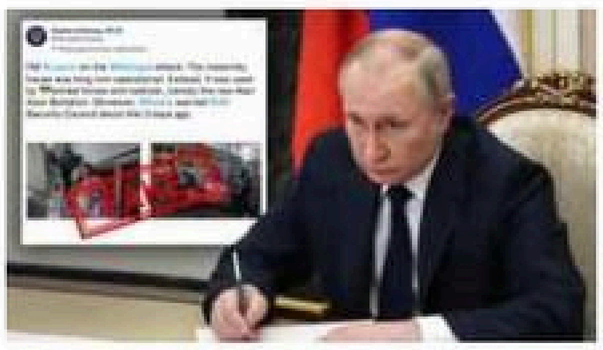

ПОСЛЕ ЖЕСТОКОЙ АТАКИ НА БОЛЬНИЦУ

Путинская пропаганда против жертв взрывов

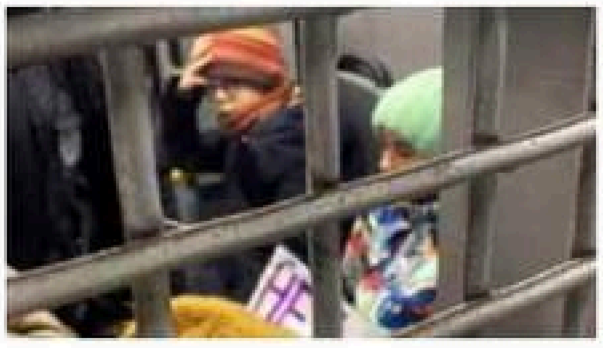

ПОТОМУ ЧТО ОНИ ПРОТИВ ВОЙНЫ

Путин отправляет в тюрьмы российских детей

УКРАИНА

40 000 евро каждому, сложившему оружие

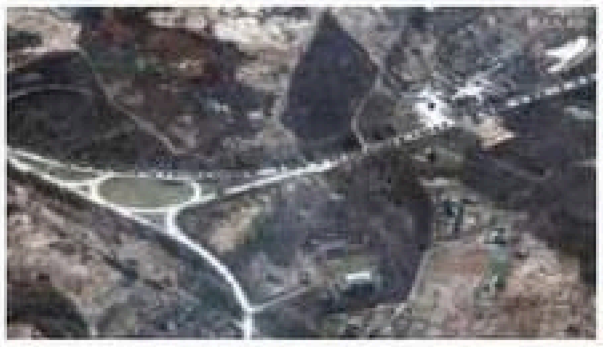

КРЕМЛЁВСКИЙ ДИКТАТОР И ЕГО ЛЖИ

Правда о путинских войсках

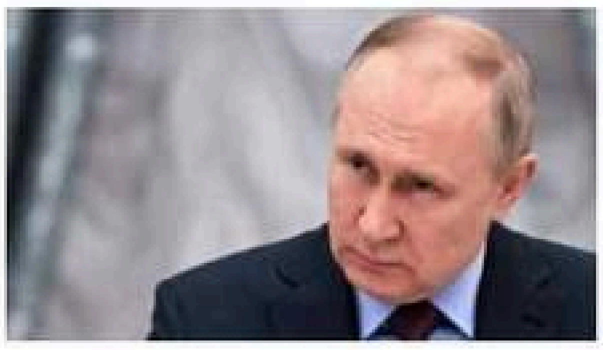

ПУТИНСКАЯ ЛОЖЬ, ЧАСТЬ 2

СМИ определяют пропаганда и цензура

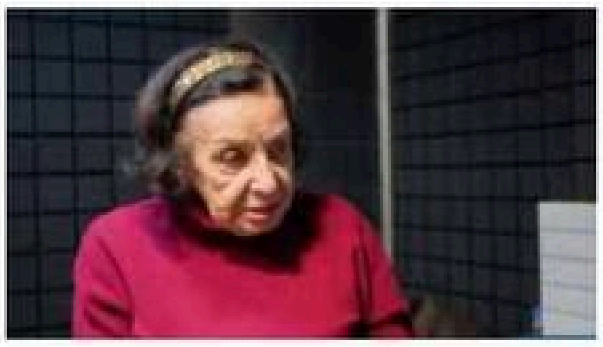

ПЕРЕЖИВШИЕ ХОЛОКОСТ

Путин лжёт об Украине!

ВСЁ ДОРОЖАЕТ

так Путин толкает свою же страну к краху

11:20 82%

ANZEIGE

ВОЙНА В УКРАИНЕ (KRIEG IN D...

HÖHERE KOSTEN

Bauernverband: Viele Gewächshäuser bleiben leer

VORLESEN

von MDR AKTUELL

Stand: 19. März 2022, 14:38 Uhr

Bauernverband: Wegen steigender Preise für Energie, Dünger und Personal könnten viele Gemüsebauern auf die Anzucht verzichten (Symbolbild).

Bildrechte: MDR/Madeleine Arndt

OErwacht

НАЦІОНАЛЬНА ГВАРДІЯ УКРАЇНИ
ВІЙСЬКОВА ЧАСТИНА 3018

Підлягає поверненню до органу спеціального зв'язку у строк, не пізніше 10 робочих днів з часу отримання

Зняття копій виконавцям ЗАБОРОНЕНО

ВХІДНА ШИФРОТЕЛЕГРАМА № 9

В справу № Ж-119т
28 01 2022

Із Києва, ГУ НГ України **№ 53** **Таємно**

п.1.13 ЗВДТ-2020, Т-5р.

Начальникам Північного Київського, Південного Одеського та Західного ТУ Національної гвардії України

Командирам військових частин 2269, 3018 , 3077

З метою організації підготовки батальйонної тактичної групи 4 бригади оперативного призначення, направляємо наказ Командувача Національної гвардії України «Про організацію підготовки батальйонної тактичної групи 4 бригади оперативного призначення до виконання бойових (спеціальних) завдань в операції Об'єднаних сил у складі бригади Збройних Сил України» від 22.01.2022 № 4т.

Додаток: файл «План Підготовка БТГр 3018 (3)ТЛГ» doc, 59 КБ, таємно.

№ 27/2/1/2-53т-Е **Перший заступник командувача**
22.01.2022 **Національної гвардії України**
(начальник штабу)
генерал-лейтенант Володимир КОНДРАТЮК

Надійшла: 13 год. 40 хв. 22.01.2022 р.
Розшифрована: 13 год. 46 хв. 22.01.2022 р.
Кількість прим: один; Прим № 1 на 1 арк.
Направлено: Прим. № 1 - ; Прим. № 2 - ; Прим. № 3 -

Таємно
Прим. № 1

НАКАЗ

КОМАНДУВАЧА НАЦІОНАЛЬНОЇ ГВАРДІЇ УКРАЇНИ

22.01.2022 м. Київ № 4т

Про організацію підготовки батальйонної тактичної групи 4 бригади оперативного призначення до виконання бойових (спеціальних) завдань в операції Об'єднаних сил у складі бригади Збройних Сил України

З метою виконання заходів, визначених розпорядженням Головнокомандувача Збройних Сил України від 19.01.2022 №39/304/78/1 з метою нарощування спроможностей угруповання об'єднаних сил на території Донецької та Луганської областей

НАКАЗУЮ:

1. Затвердити організаційно-штатну структуру батальйонної тактичної групи 4 броп Національної гвардії України (далі – БТГр 4 броп), що додається.

2. Першому заступникові командувача Національної гвардії України (начальнику штабу) організувати:

до 23.01.2022 виконання заходів, спрямованих на збереження боєздатності, ефективного застосування БТГр 4 броп за напрямками розвідки, зв'язку, топогеодезичного, інженерного, РХБ забезпечення;

до 24.01.2022 взаємодію з командуванням десантно-штурмових військ Збройних Сил України (далі – ДШВ ЗСУ) з питань передачі в оперативне підпорядкування БТГр 4 броп та порядку виконання бойових (спеціальних) завдань у складі 80 одшбр ДШВ ЗСУ.

3. Заступнику командувача Національної гвардії України організувати:

до 03.02.2022 взаємодію з командуванням десантно-штурмових військ Збройних Сил України з питань бойового злагодження на МЦМБ (СТАРИЧІ) у складі 80 одшбр ДШВ ЗСУ;

до 03.02.2022 проведення бойового злагодження БТГр 4 броп до рот включно на власній навчально-матеріальній базі (фондах Національної гвардії України);

до 05.02.2022 переміщення БТГр 4 броп на МЦМБ Сухопутних військ ЗС України (СТАРИЧІ);

06.02.2022 передачу БТГр 4 броп в оперативне підпорядкування командиру 80 одшбр ДШВ ЗСУ для проведення бойового злагодження та в подальшому виконання бойових (спеціальних) завдань в операції Об'єднаних сил;

з 07 по 28.02.2022 проведення бойового злагодження у складі 80 одшбр ДШВ ЗС України.

4. Заступникові командувача Національної гвардії України (з персоналу) організувати:

до 23.01.2022 ретельний підбір особового складу до складу БТГр 4 броп, за підсумками якого силами штатних психологів спланувати та провести заходи по виявленню та нейтралізації факторів, які мають негативний психологічний вплив на військовослужбовців;

до 23.01.2022 забезпечення необхідним культурно-просвітницьким майном, наочною агітацією, інформаційними матеріалами, поліграфічною продукцією, прапорами для розміщення в базовому таборі та в районі проведення операції об'єднаних сил;

до 23.01.2022 забезпечення медичним майном відповідно організаційно-штатної структури та табеля належності;

до 26.01.2022 перевірку планування морально-психологічного забезпечення переміщення БТГр 4 броп та участі у бойовому злагоджені на ММЦБ (СТАРИЧІ);

дієву систему морально-психологічного забезпечення БТГр 4 броп, внутрішньої комунікації командирів з підлеглими, інформування та забезпечити роз'яснення особовому складу рішень керівництва та важливості виконання завдань за призначенням.

5. Заступникові командувача Національної гвардії України (зі служби) до 05.02.2022 відповідно до заявок (розрахунків) командира 4 броп організувати перевезення залізничним транспортом військової техніки БТГр 4 броп з пункту постійної дислокації в район ММЦБ (СТАРИЧІ) та з ММЦБ (СТАРИЧІ) в район виконання бойових (спеціальних) завдань (відповідно до заявки командира 4 броп).

6. Заступникові командувача (з тилу – начальнику логістики) організувати:

до 23.01.2022 всебічне забезпечення БТГр 4 броп відповідно організаційно-штатної структури та табеля належності для проведення бойового злагодження в пункті постійної дислокації, ММЦБ (СТАРИЧІ) та виконання бойових (спеціальних) завдань в операції об'єднаних сил;

до 28.01.2022 забезпечення двома боєкомплектами на усі види озброєння БТГр 4 броп та 9 дободач продовольства із них 5 котлового, 4 сухого;

до 28.01.2022 перевірити готовність до здійснення переміщення БТГр 4 броп на МЦМБ Сухопутних військ ЗС України (СТАРИЧІ);

до 01.02.2022 взаємодію з командуванням ДШВ ЗСУ щодо передачі в оперативне підпорядкування та порядку всебічного забезпечення БТГр 4 броп командиром 80 одшбр ДШВ ЗСУ;

до 01.02.2022 зосередження у пункті постійної дислокації 4 броп тралів для перевезення броньованої техніки з розрахунку – танковий трал (1 одиниця – від Північного ОТО), двомісний трал (3 одиниці – від Західного ОТО, 1 одиниця – від Північного ОТО), одномісний трал (1 одиниця – від Бази ЦВТК);

до 04.02.2022 організувати у взаємодії з командуванням Сухопутних військ ЗСУ обладнання базового табору (наметового містечка) на ММЦБ (СТАРИЧІ).

7. Директору департаменту персонального штабу до 23.01.2022 організувати передачу в оперативне підпорядкування командиру 4 броп сили та засоби екіпажу БАК зі складу Гвардійської авіаційної бази.

8. до 23.01.2022 директорам департаментів, начальникам окремих управлінь, відділів та служб Головного управління Національної гвардії України для виконання заходів щодо підготовки БТГр 4 броп до виконання бойових (спеціальних) завдань підготувати розпорядження за видами забезпечення, організувати постачання матеріально-технічних засобів відповідно до заявок командира 4 броп.

9. Начальникові режимно-секретного відділу Головного управління Національної гвардії України організувати охорону державної таємниці під час проведення підготовки та виконання заходів в місцях виконання бойових (спеціальних) завдань відповідно до вимог Порядку забезпечення охорони державної таємниці в органах військової управління, військових частинах, установах і організаціях Збройних Сил, інших військових формуваннях, правоохоронних органах спеціального призначення та підрозділах окремих державних органів у районах (зонах) ведення ними воєнних (бойових)дій або спеціальних операцій, затвердженого постановою Кабінету Міністрів України від 04 жовтня 2017 року № 750.

10. Начальникові Північного Київського територіального управління Національної гвардії України:

до 23.01.2022 передати в оперативне підпорядкування командиру 4 броп бойову снайперську групу у складі 2 снайперських пар та групу вогневої підтримки чисельністю до 30 військовослужбовців зі складу роти спеціального призначення батальйону оперативного призначення 27 бр; санітарний автомобіль (без екіпажу) зі складу 1 броп;

11. Командиру Об'єднаного вузла зв'язку передати в оперативне підпорядкування командиру 4 броп сили та засобами маневреной групи РЕР Об'єднаного вузла зв'язку до складу сил і засобів взводу технічних засобів розвідки БТГР 4 броп.

12. Командиру 4 бригади оперативного призначення Національної гвардії України:

до 23.01.2022 створити БТГр 4 броп з числа військовослужбовців, що пройшли вакцинацію від COVID-19 та отримати озброєння, боєприпаси, військову техніку і матеріально-технічні засоби;

до 23.01.2022 прийняти в оперативне підпорядкування:

бойову снайперську групу у складі 2 снайперських пар та групи вогневої підтримки чисельністю до 30 військовослужбовців зі складу Північного ОТО; маневрену групу РЕР Об'єднаного вузла зв'язку до складу сил і засобів взводу технічних засобів розвідки БТГр 4 броп; санітарний автомобіль (без екіпажу) зі складу 1 броп;

до 24.01.2022 скласти план бойового злагодження БТГр 4 броп до рот включно та направити його встановленим порядком до Головного управління Національної гвардії України для затвердження командувачем Національної гвардії України;

з 24.01 до 03.02.2022 провести заходи бойового злагодження БТГр 4 броп до рот включно на власній навчально-матеріальній базі (фондах Національної гвардії України);

до 04.02.2022 обладнати базовий табір (наметове містечко) на МЦМБ Сухопутних військ ЗС України (СТАРИЧІ) для розміщення БТГр 4 броп (зі створенням умов для проживання у зимовий період);

до 28.01.2022 надати на затвердження командувачу Національної гвардії України пропозиції щодо здійснення переміщення БТГр 4 броп на МЦМБ Сухопутних військ ЗС України (СТАРИЧІ);

до 05.02.2022 організувати переміщення БТГр 4 броп на МЦМБ Сухопутних військ ЗС України (СТАРИЧІ);

– 06.02.2022 організувати передачу БТГр 4 броп в оперативне підпорядкування командиру 80 одшбр ДШВ ЗС України;

з 07 по 28.02.2022 забезпечити проведення бойового злагодження у складі 80 одшбр ДШВ ЗС України та в подальшому виконання бойових завдань в операції Об'єднаних сил.

Заборонити відрядження до району бойового злагодження та місць виконання бойових (спеціальних) завдань військовослужбовців, які показали незадовільні результати психологічного тестування що до готовності до ризику, мають результати низької адаптації до виконання бойових завдань за призначенням, суїцидальної поведінки чи депресії (за результатом скринінгові оцінки) та тих, які протягом року судами визнано винними у вчиненні кримінальних правопорушень, на даний час є учасниками кримінальних проваджень у якості підозрюваних, (обвинувачених), вчинили адміністративне правопорушення пов'язані з вживанням наркотичних речовин, або їх аналогів.

13. Контроль за виконанням наказу покласти на першого заступника командувача Національної гвардії України (начальника штабу).

14. Наказ оголосити особовому складу в частині, що його стосується.

Командувач
генерал-полковник **Микола БАЛАН**

Ілюхіну доведено по телефону
23.01.22 в 09:28.

Єгорову доведено по телефону
23.01.22 в 09:35.

О.

Прийняв до виконання
листо[illegible] І.Дітяя
24.01.22

– н/п-ку Волкову Є.В. до відома та керівництва і ви[illegible]
НВпоРОС: н/п-к [illegible]
24.01.2022. Семків Л.Д.

Ознайомлений
ст л-нт [illegible] Д.Ю. Гупальський

Ознайомлений
п/п-к [illegible] П.А. [illegible]
26.01.22.

Ознайомлений
н/п-к [illegible]
26.01.2022р.

Ознайомлений
[illegible] н/п-к [illegible] [illegible]
26.01.22

Ознайомлений

Ознайомлений
н/п-к [illegible] В.Вуткі

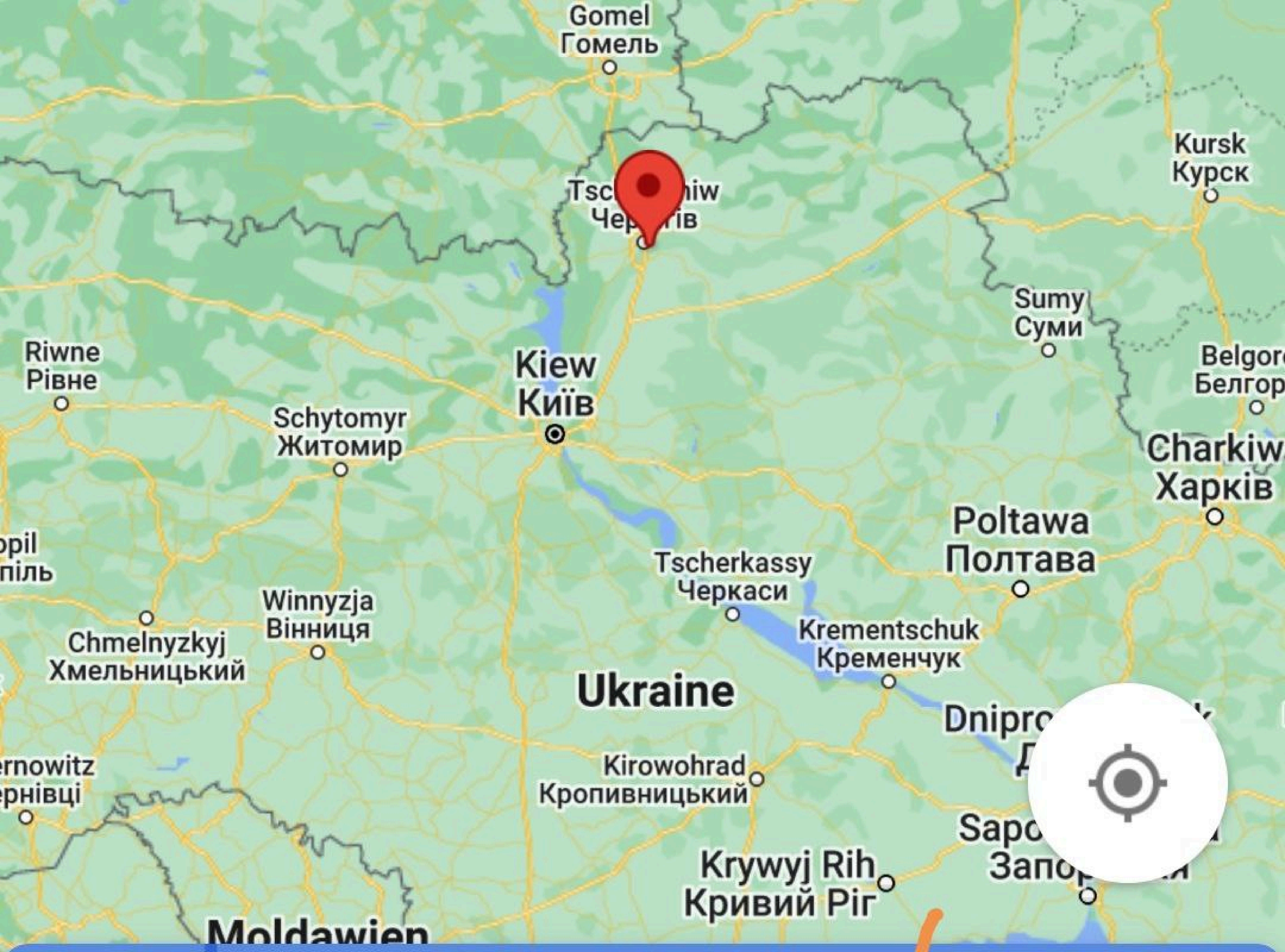
Gomel
Гомель
Kursk
Курск
Sumy
Суми
Riwne
Рівне
Kiew
Київ
Schytomyr
Житомир
Charkiw
Харків
Poltawa
Полтава
Tscherkassy
Черкаси
Winnyzja
Вінниця
Chmelnyzkyj
Хмельницький
Krementschuk
Кременчук
Ukraine
Kirowohrad
Кропивницький
Krywyj Rih
Кривий Ріг

NYCO

441

SÄKRAT
70 M
SÄKRAT
70 M
RSV

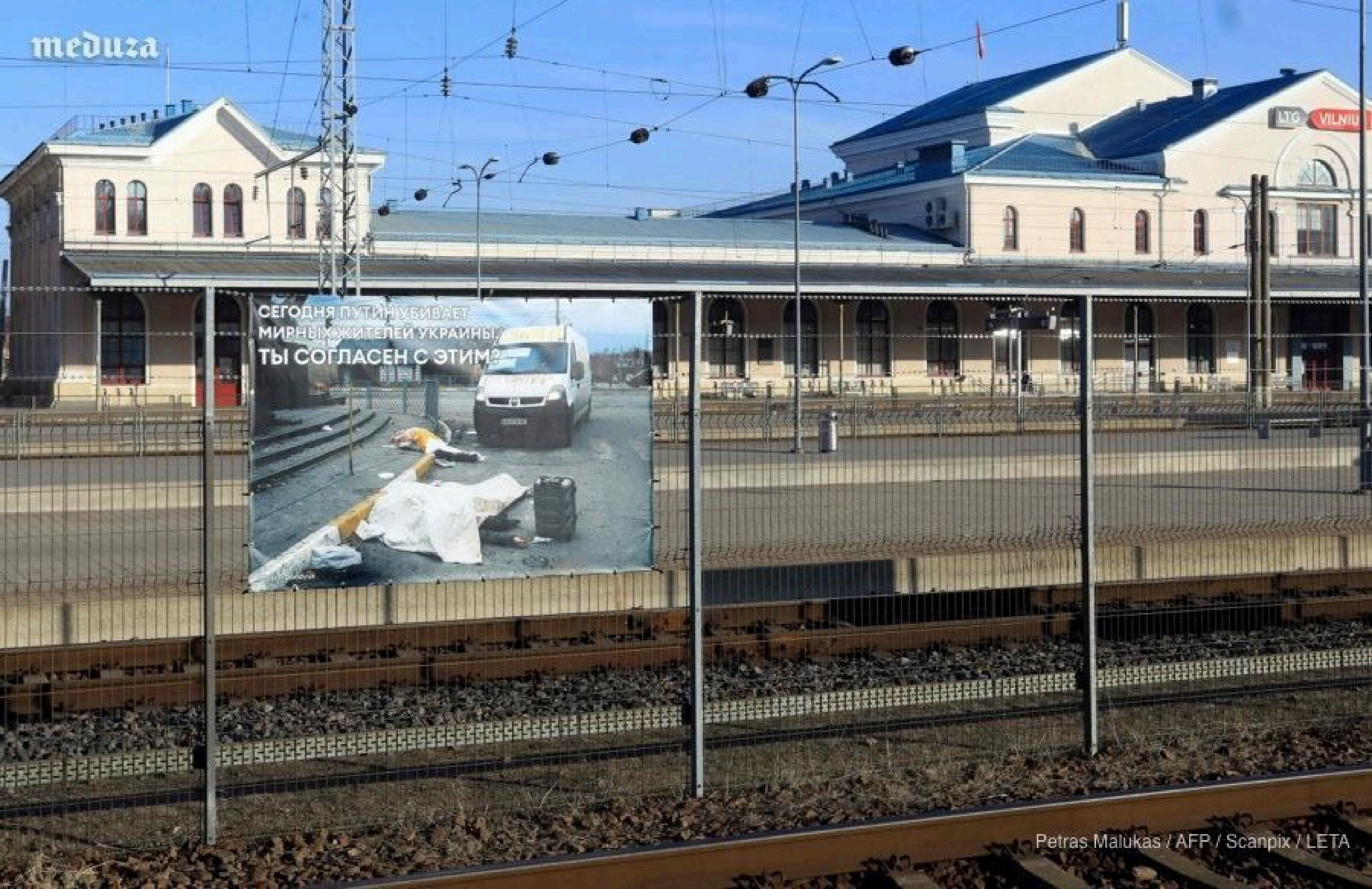

Petras Malukas / AFP / Scanpix / LETA

meduza

МОСКОВСКАЯ ГОРОДСКАЯ ДУМА
ДЕПУТАТ

Страстной бульвар, д.15/29, стр.1,
Москва, ГСП-4, 127994
Телефон
Телетайп 114383-ANIS
Телекс 414178-ANIS
Internet: http://www.duma.mos.ru
E-mail: spravka@duma.mos.ru
Справочная служба: 8 (495) 957-03-30
Факс: 8 (495) 957-03-31, 753-71-31

24 МАР 2022 №

На №

Уважаема

По Вашему обращению за № 07-04-2235/22 от 28.02.2022 года, сообщаю, что 24 февраля Президент РФ Путин В.В. принял решение о проведении специальной военной операции на территории Украины, целью которой является демилитаризация и денацификация Украины, установление гарантий мира на Донбассе и обеспечение безопасности Российской Федерации.

Согласно ст. 86, 87 Конституции РФ, ст. 5, 10 ФЗ «Об обороне» решения об использовании вооруженных сил РФ (ВС) за пределами страны принимают Президент и Совет федерации.

Региональные парламенты не наделены полномочиями в принятии решений по данным вопросам. На заседаниях Московской городской Думы не обсуждались и не принимались коллегиальные решения по вопросам признания ЛНР и ДНР и другим вопросам, связанным с проведением спецоперации.

В свою очередь, полагаю, что в обсуждении таких судьбоносных для всей страны решений, должны принимать участие все региональные парламенты.

Я, как депутат, гражданин и патриот нашей родины разделяю вашу обеспокоенность по поводу проведения военной спецоперации и понимаю всю сложность сложившейся ситуации, однако, убежден, что сейчас необходимо направить все силы на возрождение нашей сильной, единой и многонациональной страны, принять меры к защите и обеспечению безопасности русскоязычных граждан Украины и граждан РФ, проживающих на территории Украины, которые много лет страдали от антироссийской политики. Демилитаризация и денацификация Украины обеспечит устойчивую безопасность народам России, Украины и всей Европы, а для

более полного процесса обеспечения безопасности РФ, в зону денацификации и демилитаризации, помимо Украины, полагаю целесообразным, включить еще Прибалтику, Польшу, Молдову и Казахстан.

Депутаты Московской городской Думы будут предпринимать все нужные меры и соответствующую законотворческую деятельность для обеспечения нормальной работы региональной экономики, социальной сферы и адресной социальной помощи людям, в период проведения спецоперации.

Благодарю Вас за активную гражданскую позицию!

С.В. Савостьянов

CHRONICLES OF THE CONFLICT

A REPORT OF THE SITUATION IN THE DONBASS

MAR 25

The Donetsk People's Republic come under massive shelling by the Armed Forces of Ukraine.

CHRONICLES OF THE CONFLICT

According to the DPR mission to JCCC, today the Armed Forces of Ukraine fired on the territory of the Republic using 122-mm field artillery, 120- mm mortars, the BM-21 "Grad", grenade launchers and small arms.

A number of settlements in the DPR came under shelling by Ukrainian troops. Among them **Donetsk, Gorlovka, Staromikhailovka, Ozeryanovka, Mikhailovka, Luganskoye, Aleksandrovka, Yasinovataya.**

CHRONICLES OF THE CONFLICT

In Donetsk:

- **22** 122-mm caliber artillery **shells**

In Gorlovka:

- **15** 122-mm caliber artillery **shells**

In Staromikhailovka:

- **35** 120-mm caliber **mines**

In Ozeryanovka:

- **40 Grad rockets** were fired
- **5** 122-mm caliber artillery **shells**
- **7** LNG grenades
- small arms

CHRONICLES OF THE CONFLICT

In Mikhailovka:

- 20 Grad rockets were fired

In Luganskoye:

- 40 Grad rockets were fired

In Aleksandrovka:

- 4 122-mm caliber artillery shells

In Yasinovataya:

- 7 122-mm caliber artillery shells

As at 25 March, 132 settlements formerly controlled by Ukrainian forces were liberated.

CHRONICLES OF THE CONFLICT

1.Pavlopol
2.Pishchevik
3.Viktorovka
4.Bogdanovka
5.Novognatovka
6.Nikolaevka
7.Rybinskoye
8.Trudovskoye
9.Vasilyevka
10.Prokhorovka
11.Staroignatievka
12.Svobodnoye
13.Donskoye
14.Anadol
15.Andreevka
16.Granitnoye
17.Gnutovo
18.Bugas
19.Staromarevka
20.Mirnoye
21.Kamenka
22.Novoselovka
23.Novoselovka Vtoraya
24.Kremenevka
25.Fedorovka
26.Zamozhnoye
27.Shirokino
28.Talakovka
29.Sartana
30.Berdyanskoye
31.Primorskoe
32.Orlovskoye
33.Stepanovka
34.Topolynoye
35.Maloyanysol
36.Lebedinskoye
37.Vodyanoye
38.Krasnovka
39.Novokrasnovka
40.Volodarskoye
41.Malinovka
42.Zeleny Yar
43.Vesyoloye
44.Boyevoye
45.Truzhenka
46.Agrobaza
47.Sopino
48.Pionerskoye
49.Vinogradnoye
50.Kalinovka
51.Zarya
52. Priovrazhnoe
53. Chernenko
54. Kirillovka
55. Kasyanovka
56. Klyuchevoye
57. Makedonovka
58. Dmitrovka
59.Kalinino
60. Znamenovka
61. Khlebodarovka
62. Novopavlovka
63. Novogrigorovka
64. Katerinovka
65. Chicherino
66.Tarasovka
67. Malognatovka
68. Kalchik
69. Oktyabrskoye
70. Malinovka (Volnovakha Raion)
71. Zatishnoye
72. Berezovoye
73. Novotroitskoye
74. Olginka
75. Staryi Krym
76. Granitnoye (Volodasky raion)
77. Novoalekseevka
78. Pervomayskoye
79. Trudovoye
80. Novotatarovka
81. Golubitskoye
82. Mangush
83. Berdyanskoye (Mangushsky raion)
84. Vodyanoye (Volodarsky raion)
85. Volnovakha
86.Pavlovka
87.Nikolskoye
88.Vladimirovka
89.Blagodatnoye
90.Ivanovka
91. Ravnopol
92. Zlatoustovka
93. Blizhnee
94.Stepnoye
95.Taramchuk
96.Prechistovka
97.Novomayorskoye
98.Ugledar
99.Slavnoye
100.Sladkoye
101.Urozhaynoye
102.Zolotaya Niva
103.Aslanovo
104.Khersones
105.Kellerovka
106.Yalta
107.Yuryevka
108.Azovskoye
109.Melekino
110.Belosarayskaya Kosa
111.Buryakovaya Balka
112.Portovskoye
113.Glubokoye
114.Ogorodnoye
115.Demyanovka
116.Urzuf
117.Kamyshevatoye
118.Starodubovka
119.Krasnaya Ukraina
120.Zakharovka
121.Babakh-Tarama
122.Novoyanisol
123.Lesnoye
124.Malovodnoe
125.Zaporozhskoye
126.Bakhchevik
127.Druzhnoye
128.Obilnoye
129.Polkovoye
130.Kirovskoye
131.Privolnoye
132.Veseloye (Volnovakha Raion)

As a result of the shelling by Ukraininian militants:

CHRONICLES OF THE CONFLICT

- In **Donetsk,** DPR air defense systems shot down a Tochka-U missile fired by the Ukraine forces. Fragments of a missile landed outside a residential area, no one was injured
- The building of the Gorlovka Meat Processing Plant, was damaged

Another 285 people **received pensions** and **social benefits** in the liberated territory of the DPR

Rescuers of the Ministry of Emergency Situations of the DPR in Volnovakha, Donskoy and Mangush distributed to the population 7,370 sets of **humanitarian aid.**

The DPR Ministry of Emergency Situations surveyed 12,76 *hectares of the territory* and 7,240 *square meters of premises* in the liberated settlements. 376 **explosive objects** were **found** and **neutralized.**

Specialists of the Ministry of Health of the DPR provided qualified medical assistance to 285 citizens in the liberated settlements. 6 more medical institutions were provided with the necessary medicines.

Specialists of the "Donetsk Railway" surveyed the entire territory of the Volnovakha railway station, found all explosive objects.

Briefly about Ukraine. 03/25/2022

CHRONICLES OF THE CONFLICT

1. ***Mariupol.*** Urban warfare. The enemy continues to retreat in the direction of Azovstal. The encirclement ring is constantly shrinking.

2. ***Ugledar direction.*** Battles for Novomikhailovka. By evening, the enemy held most of the village, the fighting continues. Holding Novomikhailovka is critically important for the Ukrainian Armed Forces to continue holding Maryinka. In Maryinka itself the pace of advancement of the DPR forces is not high here.

3. ***Zaporozhye direction.*** Fighting was noted to the southeast and east of Gulyaipole, as well as in the Malinovka area.

4. ***Nikolaev-Odessa.*** No major changes. The grouping of the Russian forces, which advanced to Krivoy Rog, is located 15-20 km from the city.

5. ***Avdeyevka.*** Some progress in the Verkhnetoretsky area, fighting near Novobakhmutovka and Troitsky. Novosyolka-2 is still under the Armed Forces of Ukraine control. There are no fightings in the New York area yet.

CHRONICLES OF THE CONFLICT

6. ***LPR.*** There are no major changes in the area of Severodonetsk and Lysichansk. Ukrainian diversion intelligence groups reappeared in the southern part of Rubezhnoye. The city itself is shelled from artillery. In the area of Popasnaya, the LPR troops made some progress.

7. ***Sumy-Chernihiv.*** There are battles for Slavutych west of Chernigov. The city is blocked.

8. ***Kiev.*** In the absence of the mythical encirclement of the Russian group, fighting continued in the area of Irpin, Bucha, Moshchuny, Vyshgorod.

9. ***Kharkov.*** Medium-intensity fighting to the north and east of the city.

10. ***Izum.*** According to a number of reports, the command of the Armed Forces of Ukraine yesterday gave the order to leave Izum and concentrate on the battles for Kamenka. The command of the Armed Forces of Ukraine is concentrating forces in the Artemovsk region in order to be able both to fend off the breakthrough of the Donetsk Front and to counteract the Russians after the breakthrough of the Izum line.

EVENTS IN THE DONBASS
MAR 25

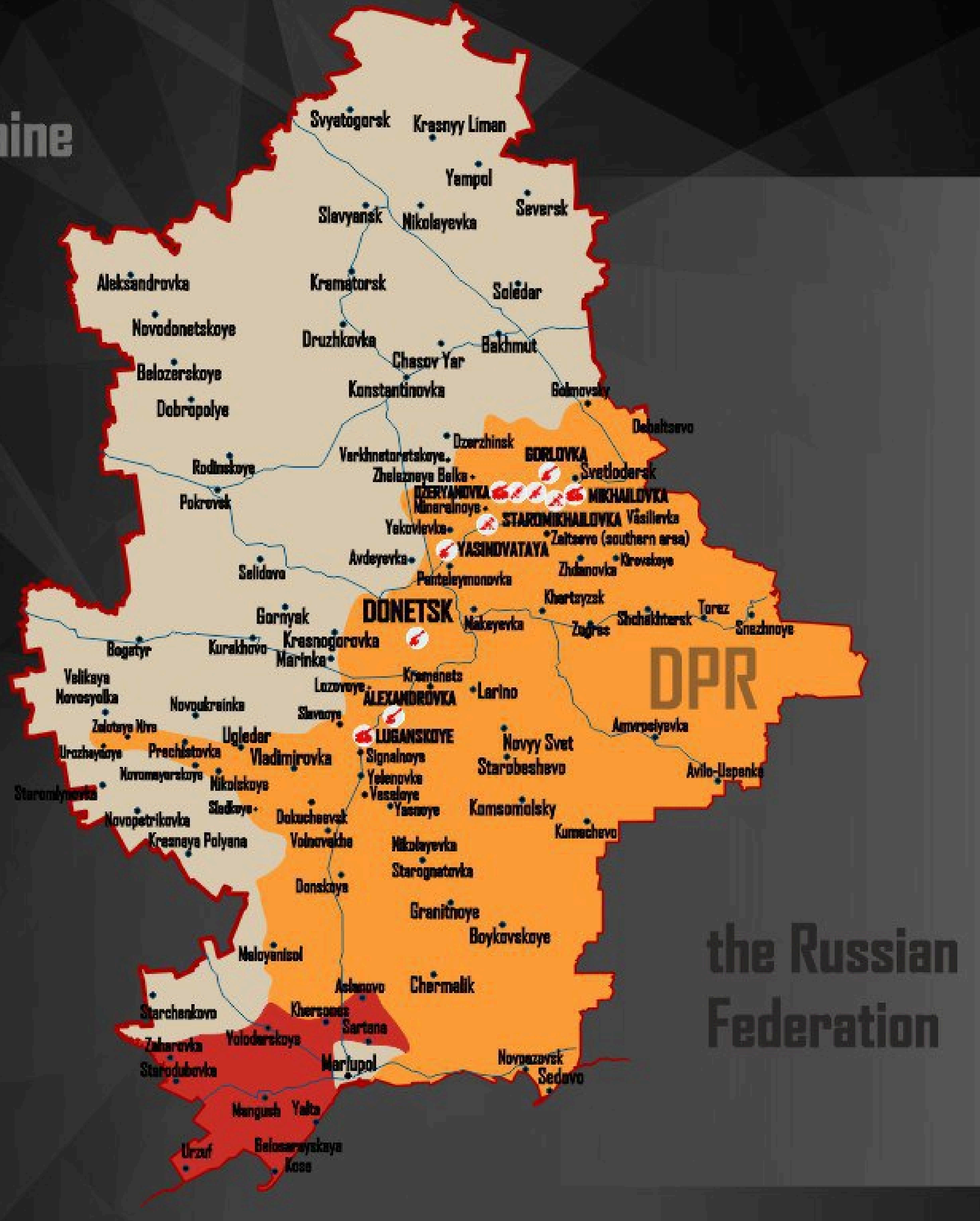

SYMBOLS

- TERRITORIES TEMPORARILY OCCUPIED BY UKRAINE
- TERRITORIES CONTROLLED BY THE DPR
- NEW TERRITORIES UNDER THE DPR CONTROL
- MORTAR SHELLING
- ARTILLERY SHELLING
- BM-21 "GRAD"
- SMALL ARMS
- GRENADE LAUNCHER

CHRONICLES OF THE CONFLICT

←

Tweet

Gonzalo Lira @realGo... ·19m ···

I’m calling it: @jmvasquez1974 is a liar and a propagandist.

He claims to be posing in front of a destroyed Russian tank— it’s in fact a destroyed *Ukrainian* tank. You can tell because of the defensive grills: Russian grills are horizontal, Ukraine tanks have them vertically.

16 45 157

You’re unable to view this Tweet because this account owner limits

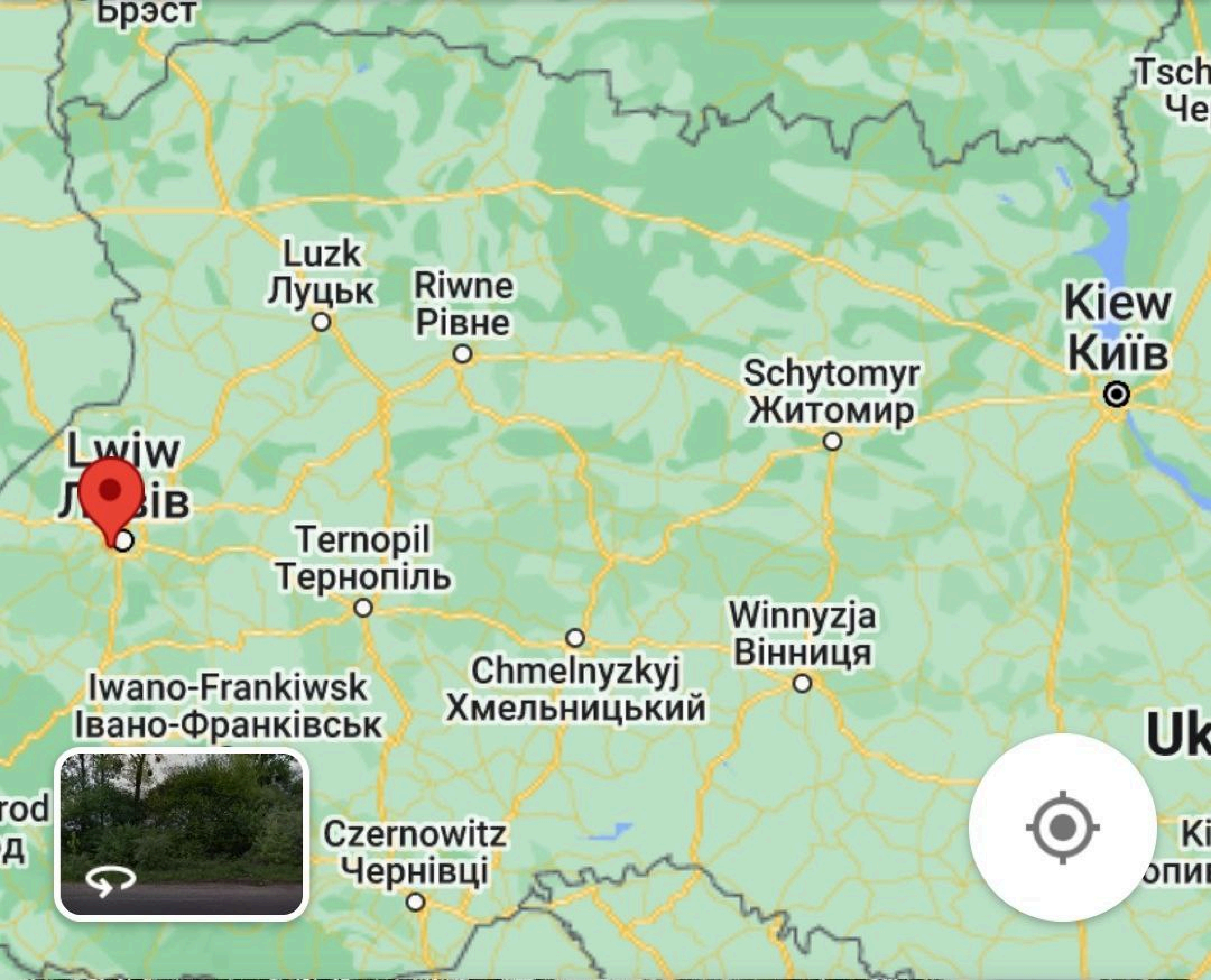
Брэст
Luzk
Луцьк
Riwne
Рівне
Kiew
Київ
Schytomyr
Житомир
Lwiw
Ternopil
Тернопіль
Winnyzja
Вінниця
Chmelnyzkyj
Хмельницький
Iwano-Frankiwsk
Івано-Франківськ
Czernowitz
Чернівці

Abkommen zwischen der Bundesrepublik Deutschland und dem Obersten Hauptquartier der Alliierten Mächte, Europa, über die besonderen Bedingungen für die Einrichtung und den Betrieb internationaler militärischer Hauptquartiere in der Bundesrepublik Deutschland (Ergänzungsabkommen)

(BGBl. II 1969, 2009)

– Auszug –

DIE BUNDESREPUBLIK DEUTSCHLAND

und

DAS OBERSTE HAUPTQUARTIER

DER ALLIIERTEN MÄCHTE, EUROPA –

IN DER ERWÄGUNG, daß das Protokoll über die Rechtsstellung der auf Grund des Nordatlantikvertrags errichteten internationalen militärischen Hauptquartiere durch die Bestimmungen über die Einrichtung und den Betrieb internationaler militärischer Hauptquartiere in der Bundesrepublik Deutschland ergänzt werden sollte –

SIND auf Grund des Artikels 16 Absatz 2 des Protokolls wie folgt ÜBEREINGEKOMMEN:

Artikel 1

In diesem Abkommen (im folgenden als „Ergänzungsabkommen" bezeichnet) bedeutet der Ausdruck

a) „Bundesregierung" die Regierung der Bundesrepublik Deutschland;

b) „Shape" das Oberste Hauptquartier der Alliierten Mächte, Europa;

c) „Hauptquartier"

   i) SHAPE,

   ii) jedes SHAPE unmittelbar unterstellte militärische Hauptquartier, das einem der unter Ziffer iii genannten Hauptquartiere übergeordnet ist,

   iii) sonstige SHAPE unterstellte, in der Bundesrepublik Deutschland errichtete internationale militärische Hauptquartiere, soweit auf diese das Protokoll gemäß seinem Artikel 14 Anwendung findet;

d) „Abkommen" das am 19. Juni 1951 in London unterzeichnete Abkommen zwischen den Parteien des Nordatlantikvertrags über die Rechtsstellung ihrer Truppen;

e) „Protokoll" das am 28. August 1952 in Paris unterzeichnete Protokoll über die Rechtsstellung der aufgrund des Nordatlantikvertrags errichteten internationalen militärischen Hauptquartiere.

Unterzeichnungsprotokoll zu dem Abkommen über die besonderen Bedingungen für die Einrichtung und den Betrieb internationaler militärischer Hauptquartiere in der Bundesrepublik Deutschland

(BGBl. II 1969, 2031)

– Auszug –

Mit der Unterzeichnung des Abkommens zwischen der Bundesrepublik Deutschland und dem Obersten Hauptquartier der Alliierten Mächte, Europa, über die besonderen Bedingungen für die Einrichtung und den Betrieb internationaler militärischer Hauptquartiere in der Bundesrepublik Deutschland (im folgenden als „Ergänzungsabkommen“ bezeichnet) bestätigen die unterzeichneten Vertreter

DER BUNDESREPUBLIK DEUTSCHLAND

und

DES OBERSTEN HAUPTQUARTIERS

DER ALLIIERTEN MÄCHTE, EUROPA,

daß die folgenden zusätzlichen Bestimmungen vereinbart wurden:

[…]

Zu Artikel 12 Absatz 4

Im Falle der Veräußerung von Gütern ist bei ihrer Abfertigung zum freien Verkehr für den Zollwert der Zeitpunkt der Veräußerung maßgebend.

[…]

Zu Artikel 14 Absatz 4

Von der Kraftfahrzeugsteuer befreit ist das Halten von privaten Personenkraftfahrzeugen, die nach Absatz 1 der Bestimmungen dieses Unterzeichnungsprotokolls zu Artikel 21 registriert und zugelassen werden.

Zu Artikel 25

[…]

(3) Soweit für Beschaffungen des Hauptquartiers bis zum Tage des Inkrafttretens des Ergänzungsabkommens Umsatzsteuer in der Bundesrepublik Deutschland erhoben worden ist, erstattet die Bundesrepublik Deutschland den Betrag, den SHAPE ausweislich seiner Buchungsunterlagen für Umsatzsteuer aufgewendet hat.

GESCHEHEN zu Paris am 13. März 1967 in zwei Urschriften, jede in deutscher, englischer und französischer Sprache, wobei jeder Wortlaut gleichermaßen verbindlich ist.

(4) Die deutschen Behörden leiten gerichtliche Verfahren im Zusammenhang mit der Durchführung der Baumaßnahmen nur nach vorheriger Fühlungnahme mit dem jeweils beteiligten Hauptquartier ein. Sie halten das Hauptquartier über die Einleitung, den Fortgang und den Abschluß jedes Verfahrens auf dem laufenden. Sie schließen gerichtliche und außergerichtliche Vergleiche nur mit vorheriger Zustimmung des Hauptquartiers ab.

(5) Das Hauptquartier gewährleistet, daß Zahlungen für die folgenden Aufwendungen bei Fälligkeit nach einem durch ein Verwaltungsabkommen festzusetzenden Verfahren erfolgen:

a) alle tatsächlichen Aufwendungen, zu denen die Bundesrepublik Deutschland nach deutschem Recht betreffend öffentliche Aufträge verpflichtet ist, soweit nicht mit dem Obersten Hauptquartier der Alliierten Mächte Europa im Rahmen verfügbarer Haushaltsmittel oder Vertragsparteien andere Vereinbarungen oder Abmachungen getroffen worden sind oder werden; 1

b) Zahlungen, die mit Zustimmung des Hauptquartiers ohne Anerkennung einer Rechtspflicht geleistet werden;

c) alle tatsächlichen Aufwendungen, die aus Maßnahmen der deutschen Behörden zur Wahrnehmung der Interessen des Hauptquartiers in Notfällen entstehen und nicht von den Auftragnehmern zu tragen sind;

d) alle tatsächlichen Aufwendungen aus der Durchführung von Verfahren vor deutschen Gerichten sowie aus gerichtlichen und außergerichtlichen Vergleichen.

(6) Die Hauptquartiere sind nach Maßgabe zu schließender Vereinbarungen berechtigt, die Unterlagen über die von den deutschen Zahlstellen geleisteten Zahlungen zu prüfen.

(7) Das jeweils beteiligte Hauptquartier entschädigt die deutschen Behörden nach Maßgabe des im Absatz 5 genannten Verwaltungsabkommens für ihre besonderen, mit der Durchführung der Baumaßnahmen zusammenhängenden Leistungen (Planung, Oberleitung, Bauführung).

(8) Die Hauptquartiere sind abweichend von Absatz 1 berechtigt, bei kleineren Bauvorhaben Baumaßnahmen einschließlich Instandsetzungs- und Instandhaltungsarbeiten nach dem bei ihnen üblichen Verfahren durch unmittelbare Vergabe an Unternehmen durchzuführen. Die deutschen Preisvorschriften für öffentliche Aufträge finden Anwendung.

Artikel 11

[…]

Artikel 12

(1) – (3) […]

(4) Die in der Bundesrepublik Deutschland errichteten Hauptquartiere dürfen überschüssige oder unbrauchbare Güter gemäß näheren Vereinbarungen mit den deutschen Behörden veräußern. Die Erfüllung der Verpflichtungen, welche die Veräußerung nach der deutschen Zoll-, Verbrauchsteuer-, Monopol- und Außenwirtschaftsgesetzgebung zur Folge hat, ist Sache des Erwerbers. Die Hauptquartiere gestatten die Entfernung der Güter nur dann, wenn eine Bescheinigung der deut-

Artikel 18–23

[…]

Artikel 24

(1) Dieses Ergänzungsabkommen bleibt vorbehaltlich der Absätze 2 und 3 solange in Kraft, wie das Protokoll für die Bundesrepublik Deutschland in Kraft ist.

(2) Dieses Ergänzungsabkommen kann jederzeit auf Antrag einer Vertragspartei hinsichtlich einer oder mehrerer Bestimmungen überprüft und im gegenseitigen Einvernehmen geändert werden. Die Vertragsparteien werden spätestens drei Monate nach der Stellung des Antrags Verhandlungen aufnehmen. Ist nach sechsmonatigen Verhandlungen eine Einigung nicht erzielt worden, so kann jede Vertragspartei den Generalsekretär der Nordatlantikvertragsorganisation um seine guten Dienste ersuchen.

(3) Im Fall von Feindseligkeiten, die die Anwendung des Nordatlantikvertrags zur Folge haben, hat jede Vertragspartei unter Einhaltung einer Frist von 60 Tagen nach Benachrichtigung der anderen Vertragspartei das Recht, die Anwendung jeder beliebigen Bestimmung dieses Ergänzungsabkommens soweit erforderlich auszusetzen. Wird dieses Recht ausgeübt, so treten die Vertragsparteien unverzüglich in Konsultationen ein, um sich über geeignete Bestimmungen als Ersatz für die außer Anwendung gesetzten Bestimmungen zu einigen.

(4) Das gleichzeitig abgeschlossene Unterzeichnungsprotokoll ist Bestandteil dieses Ergänzungsabkommens.

Artikel 25

Die Bundesregierung wird die Beitrittsurkunde der Bundesrepublik Deutschland zum Protokoll erst hinterlegen, wenn die innerstaatlichen Voraussetzungen für das Inkrafttreten dieses Ergänzungsabkommens erfüllt sind. Sie wird SHAPE den Tag der Hinterlegung mitteilen. Dieses Ergänzungsabkommen tritt an dem Tag in Kraft, an dem das Protokoll für die Bundesrepublik Deutschland in Kraft tritt.

GESCHEHEN zu Paris am 13. März 1967 in zwei Urschriften, jede in deutscher, englischer und französischer Sprache, wobei jeder Wortlaut gleichermaßen verbindlich ist.

Artikel 2

[…]

Artikel 3

SHAPE wird als Rechtspersönlichkeit (Artikel 10 des Protokolls) von dem Obersten Alliierten Befehlshaber Europa oder jeder anderen in seinem Auftrag handelnden Behörde vertreten.

Artikel 4

[…]

Artikel 5

Soweit durch besondere Abkommen zwischen der Bundesrepublik Deutschland und solchen Staaten, welche in der Bundesrepublik Deutschland Streitkräfte stationiert haben, die Rechtsstellung des Militär- und Zivilpersonals und der Angehörigen geregelt ist, bleiben die sich aus diesen Abkommen ergebenden Rechte und Pflichten unberührt.

Artikel 6–9

[…]

Artikel 10

(1) Baumaßnahmen einschließlich Instandsetzungs- und Instandhaltungsarbeiten werden nach Maßgabe der deutschen Gesetze und sonstigen Rechts- und Verwaltungsvorschriften, soweit sie auf die Bundeswehr Anwendung finden und nicht im Widerspruch zu den Bestimmungen der NATO stehen, durch die für die Bundesbauaufgaben zuständigen deutschen Behörden durchgeführt.

(2) Das jeweils beteiligte Hauptquartier kann

a) sich an der Ausarbeitung der Entwürfe beteiligen oder die Entwürfe und Baubeschreibungen selbst zur Verfügung stellen;

b) verlangen, daß die Art der Vergabe und bei beschränkter Ausschreibung oder freihändiger Vergabe die Anzahl und Namen der zur Angebotsabgabe aufzufordernden Unternehmen mit ihm vereinbart werden;

c) verlangen, daß der Zuschlag erst erteilt wird, wenn es schriftlich zugestimmt hat;

d) an der Überprüfung von Bauarbeiten teilnehmen und die Baupläne sowie alle einschlägigen Bauunterlagen und Abrechnungen einsehen.

(3) Die deutschen Behörden bestätigen vorbehaltlich abweichender Vereinbarungen dem Unternehmen die zufriedenstellende Fertigstellung größerer Bauabschnitte nur im Einvernehmen mit dem jeweils beteiligten Hauptquartier; insbesondere entlassen sie das Unternehmen aus seinen vertraglichen Verpflichtungen nur nach schriftlicher Zustimmung des betreffenden Hauptquartiers.

(4) Von der Kraftfahrzeugsteuer befreit ist das Halten von Fahrzeugen, solange sie ausschließlich im Dienste der Hauptquartiere verwendet werden und ein deutlich erkennbares Zeichen führen, aus dem sich ihre Zugehörigkeit zu einem Hauptquartier ergibt.

(5) Mit Bezug auf Steuern, die in diesem Artikel nicht ausdrücklich erwähnt sind oder künftig eingeführt werden, wird, falls sich die Notwendigkeit hierzu ergibt, in Besprechungen zwischen der Bundesrepublik und SHAPE geprüft, ob die Hauptquartiere befreit werden sollen.

Artikel 15

[...]

Artikel 16

(1) Waren, die von den Hauptquartieren abgabenbegünstigt eingeführt oder beschafft worden sind, können an die dazu berechtigten Personen in Messen, Bars, Kantinen und Marketendereien nach Maßgabe näherer Vereinbarungen zwischen SHAPE und den zuständigen deutschen Behörden verkauft oder abgegeben werden.

(2) Berechtigte Personen sind

a) ohne Einschränkung das in Artikel 3 Absatz 1 Buchstabe a des Protokolls genannte Personal,

b) im Rahmen der von der Bundesregierung festgelegten Grenzen das zivile Gefolge und die Angehörigen im Sinne des Artikels 3 Absatz 1 Buchstaben b und c des Protokolls.

(3) Hat ein Hauptquartier eigene Messen, Bars, Kantinen oder Marketendereien in der Bundesrepublik Deutschland nicht eingerichtet, so kann den berechtigten Personen nach Maßgabe von Absatz 2 die Benutzung entsprechender Einrichtungen der ihm am nächsten liegenden Streitkräfte gestattet werden.

(4) Die berechtigten Personen der Hauptquartiere, die nicht die deutsche Staatsangehörigkeit besitzen, haben auch Zutritt zu ähnlichen Einrichtungen ihrer nationalen Streitkräfte, sofern diese damit einverstanden sind. Der Umfang der diesen Personen zustehenden Vergünstigungen darf hierdurch nicht erweitert werden:

(5) Die in diesen Einrichtungen erworbenen Waren dürfen nicht an Personen veräußert werden, die zum Erwerb dieser Waren nicht berechtigt sind, soweit nicht die zuständigen deutschen Behörden allgemein oder – nach vorheriger Benachrichtigung – im Einzelfall Ausnahmen zugelassen haben.

Artikel 17

(1) Die Hauptquartiere treffen alle angemessenen Maßnahmen, um Mißbräuche zu verhindern, die sich aus der Einräumung von Vergünstigungen und Befreiungen auf zoll-, steuer- und außenwirtschaftlichem Gebiet ergeben könnten. Sie arbeiten mit den deutschen Behörden bei der Verhütung und der Verfolgung von Zoll-, Steuer- und Außenwirtschaftszuwiderhandlungen eng zusammen.

(2) Die Hauptquartiere stellen insbesondere sicher, daß den berechtigten Personen im Rahmen des Artikels 16 bestimmte Waren nur in den vorgesehenen Mengen zur Verfügung gestellt werden.

NATO @NATO

All women and girls must live free and equal.

This international women's day we think of the remarkable women of #Ukraine 🇺🇦. Their strength, bravery and resilience are symbolic of the spirit of their nation #IWD2022

Tweet übersetzen

Manaf Hassan @manaf12has... · 2h

Das liebe ich so am Internet. Irgendwann verraten sie sich selbst bei all den vorhanden Widersprüchen & Lügen, die sie verbreiten. Gibt es eigentlich Soldaten in der Ukraine, die keine Nazi-Symbole tragen ? Aber hey ... Nazis in der Ukraine sind nicht schlimm. Die tun nichts. 🤫

Dieser Tweet wurde vom Tweet-Verfasser gelöscht. Mehr erfahren

Бандер
порядо

Totenkopf

Der Weg des Nationalisten: Wie Rechtsradikale in Kiew einen rekordverdächtigen Marsch zusammenbrachten

3. November 2017

„Bandera – ist unser Held. Mariä Schutz und Fürbitte – unser Feiertag“, „Eine Sprache – eine Nation“, „(Innenminister) Awakow, den Hund, hängen wir am Ast auf“, „Die Staatsmacht der Idioten verknastet Patrioten“ – unter solchen Slogans fand am 14. Oktober der „Marsch zu Ehren der Helden“ in Kiew statt.

Totenkopf
Meine Ehre heißt Treue
© dapd

😱THEY WONT SHOW THIS ON CNN!
⚠️Ukrainian Nazi battalion troops fighting under the Swastika and Hitler salute.
😳No wonder Putin announced he is conducting a military operation for the "denazification" of Ukraine.

АЗОВ

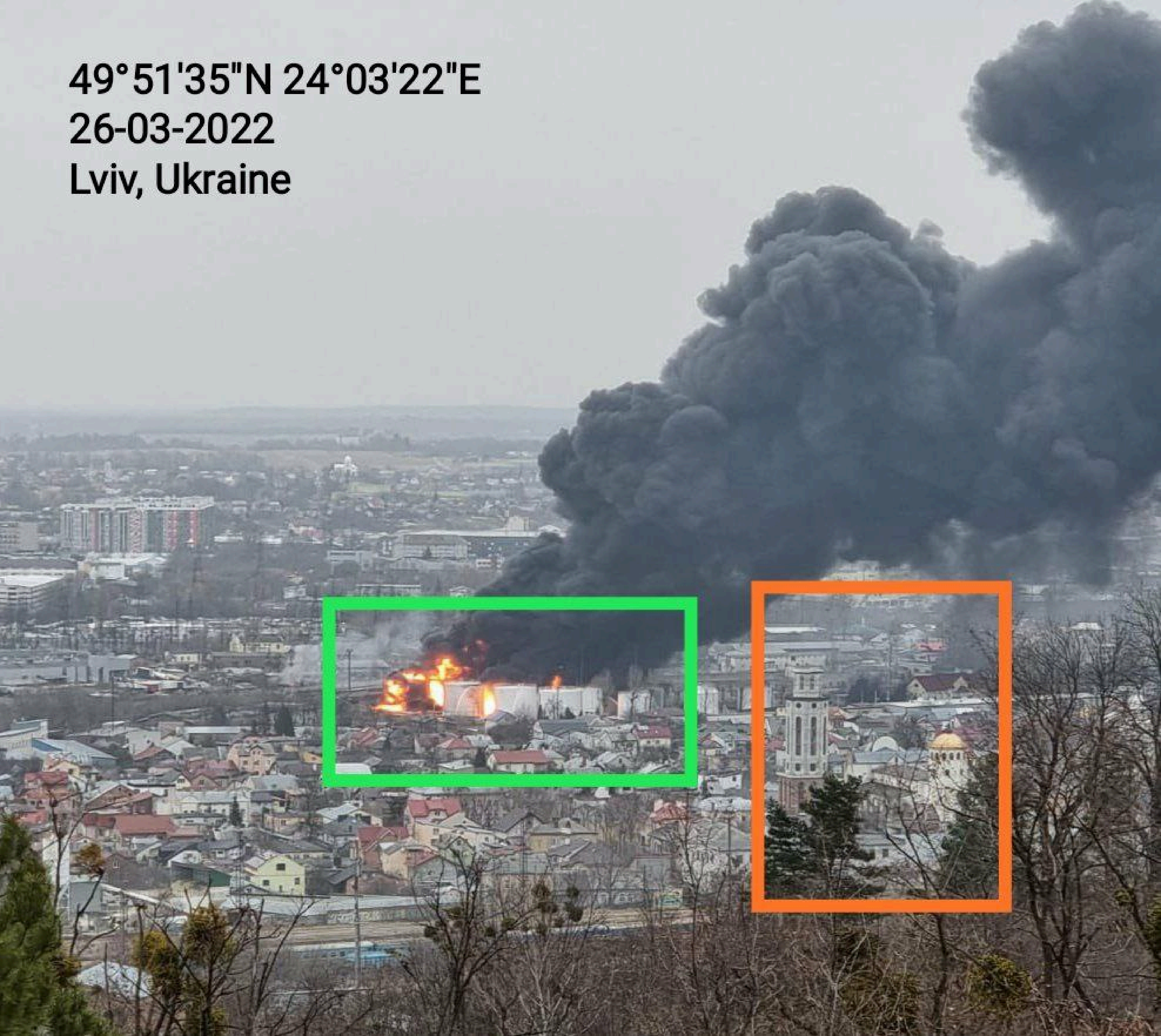
49°51'35"N 24°03'22"E
26-03-2022
Lviv, Ukraine

Ганна Маляр
16 хв ·

Гарного перегляду

❌На Херсонському напрямку сьогодні вранці розрахунки протиповітряної оборони Сухопутних військ ЗС України майстерно ліквідували чотири вертольоти К-52 ЗС РФ🔥

#Україна_тримається_на_наших_плечах

Пишаємося українськими воїнами💙💛

Головнокомандувач ЗС України / CinC AF of Ukraine

Уважаемые, Единомышленники! Приглашаем Вас принять участие в авто/ мотопробеге в поддержку России и русскоговорящего населения Германии. Место и время встречи: **27** марта с **11** до **12** часов дня, Кёльн **51149, Rudolf- Diesel Straße 32.** Стоянка магазин **REAL.** В **12** часов мы стартуем в направлении Российского посольства в Бонне с целью возложения цветов погибшим воинам и мирным жителям на Украине в данный период времени. Будем рады каждому, кто присоединится к этому мирному мероприятию.

14.53 Uhr

Kriegsverbrechen in der Ukraine?

Videoaufnahmen zeigen, wie mutmaßlich ukrainische Soldaten einer Gruppe von gefangengenommenen, gefesselten russischen Soldaten aus nächster Nähe in die Beine schießen. BILD-Militärexperte Julian Röpcke: „Wenn es sich bestätigt, dass das echte Aufnahmen sind – und vieles spricht dafür – dann ist dann ein Kriegsverbrechen von den ukrainischen Truppen.“ Insgesamt ist das Video drei Minuten lang, insgesamt zehn russische Soldaten liegen mit den gleichen blutenden Wunden am Boden.

Quelle: BILD 07:08 Min.

Zurich-Versicherung entfernt das «Z»-Logo auf Social Media

РАССЛЕДОВАНИЯ
И ПОРТРЕТЫ

РАССЛЕДОВАНИЯ
И ПОРТРЕТЫ

РАССЛЕДОВАНИЯ
И ПОРТРЕТЫ

РАССЛЕДОВАНИЯ
И ПОРТРЕТЫ

Распределение сил.
Мариуполь 25.03.2022
Территория, подконтрольная группе войск ДНР и Армии России
Незачищенная территория
Промзоны

IlGenerale_Z 🧱🇮🇹⚡🐟🌵🦊🥊
@IlGenerale97

È il momento ragazzi
VIA VIA VIA VIA VIA
#UnCarroArmatoPerPutin

Перевести твит

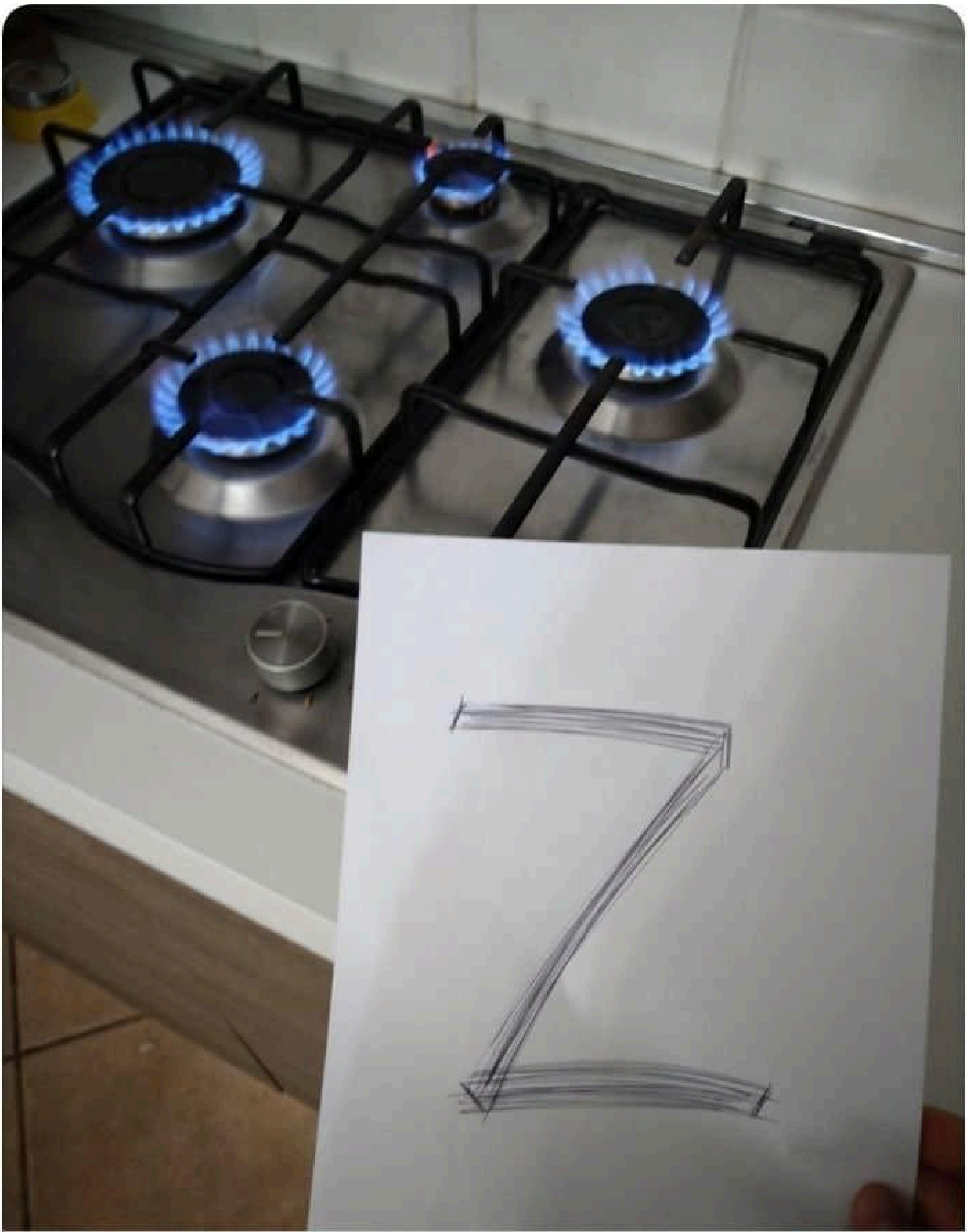

UA
AE 5898 HA

EILMELDUNG

RF-13017
BBC

RF-13017

Позор
Sticky

49.93922941672096, 36.47728463292632

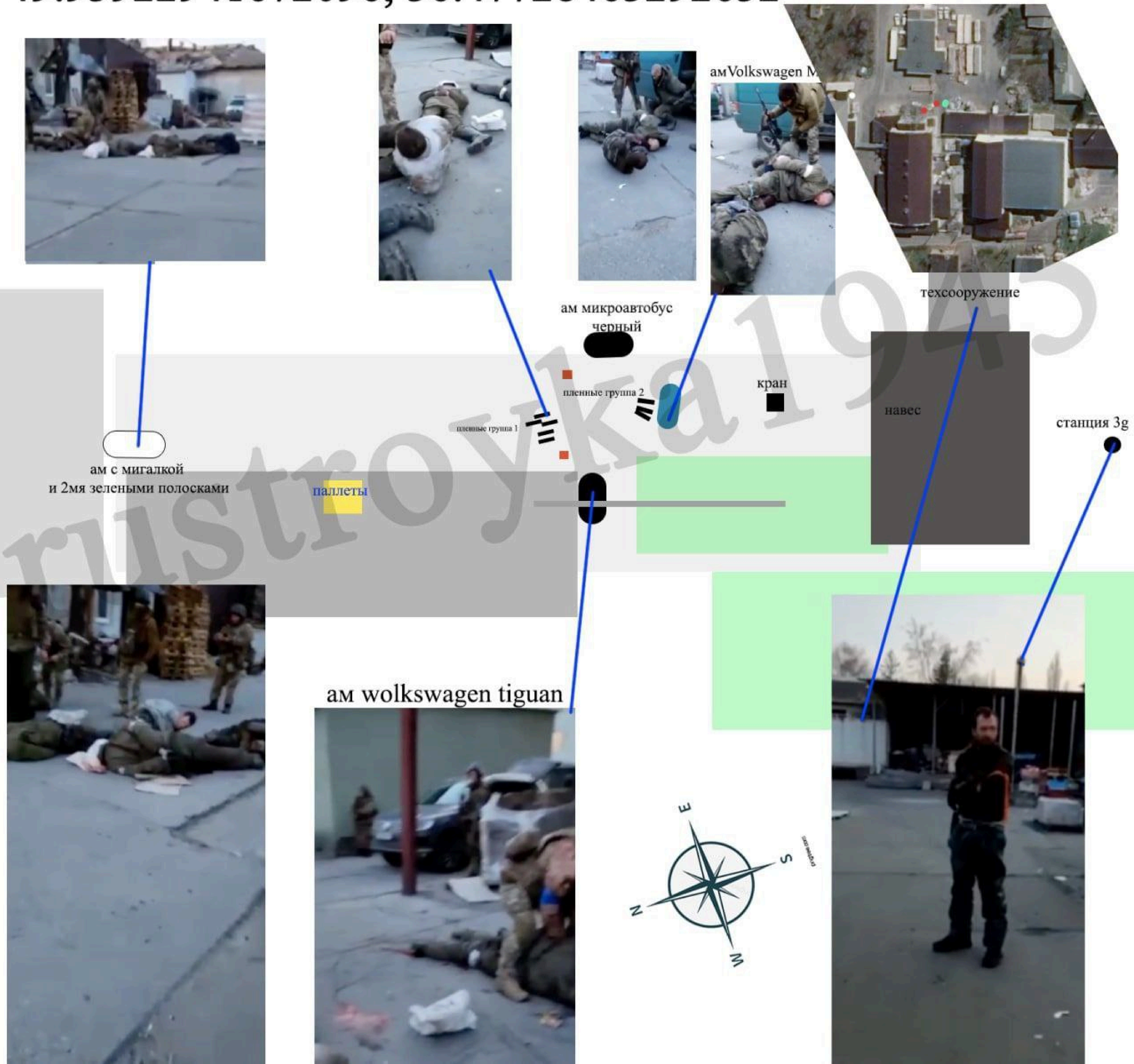

CIRCULATION OF DIVERSE GENOTYPES OF PATHOGENIC AND NON-PATHOGENIC NEWCASTLE DISEASE VIRUS AND OTHER AVIAN PARAMYXOVIRUSES AMONG POULTRY AND WILD BIRDS IN UKRAINE IN 1992-2017

Denys Muzyka
National Scientific Center
Institute of Experimental and Clinical Veterinary Medicine (IECVM)
Kharkiv, Ukraine

*** email: dmuzyka77@gmail.com**

The authors have no potential conflict of interest to declare

АДМИНИСТРАЦИЯ ГОРОДА БЕЛГОРОДА

РАСПОРЯЖЕНИЕ

«30» марта 2022 г. № 909

В связи с непосредственной угрозой агрессии против Белгородской Области, Российской Федерации со стороны Вооруженных Сил Украины, Граждан обязали эвакуироваться из зоны ЧС.

ПОСТАНОВЛЯЮ:

1. Обявить и провести эвакуацию в Белгородской Области.

2. Активизация ведомств МЧС к информационным системам в рамках единой государственной системы предупреждения и ликвидации чрезвычайных ситуаций (РСЧС) для реагирования на ЧС.

3. Активизация обязанности органов власти и организаций своевременно представлять в органы управления РСЧС информацию в области защиты населения и территорий о ЧС, включая данные о мерах по защите населения и территорий, ведении аварийно-спасательных и других неотложных работ, задействованных для ликвидации ЧС.

4. Обязанность граждан эвакуироваться с территории, на которой существует угроза возникновения ЧС, или из зоны ЧС с момента получения информации о проведении эвакуации.

Отдел служебного документооборота

Глава администрации города Белгорода — Ю.В. Галдун

Russland fordert Deutschland auf, Verantwortliche für Schändung sowjetischer Mahnmale in Berlin zu bestrafen

Das Sowjetische Ehrenmal im Treptower Park (Archivbild)DAVID GANNON / AFP

Die Russische Botschaft in Berlin hat die deutschen Behörden nachdrücklich aufgefordert, die Verantwortlichen für die Schändung von mehreren sowjetischen Mahnmalen in Berlin zu ermitteln und zu bestrafen. Die Botschaft der Russischen Föderation wies in einem Schreiben an das deutsche Außenministerium auf die Unzulässigkeit der Schändung von sowjetischen Kriegsgräbern und Gedenkstätten in Deutschland hin.

EILMELDUNG

Cam01

BACK TO LIVE

Cam01

Cam01

REDMI NOTE 9
AI QUAD CAMERA

REDMI NOTE 9
AI QUAD CAMERA

REDMI NOTE 9
AI QUAD CAMERA

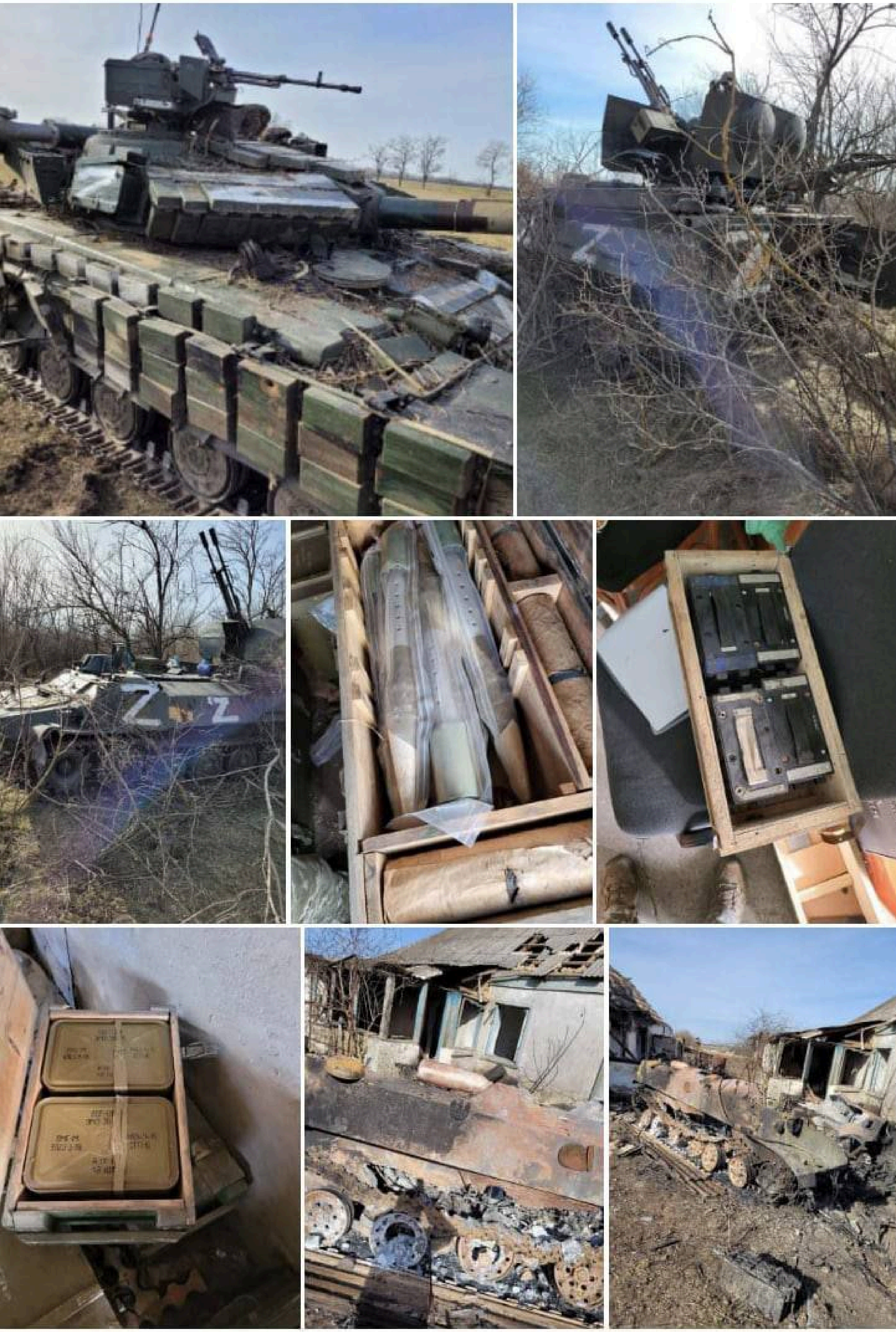

⚡ **Українські військові на Херсонщині захопили техніку окупантів**

ifo Preiserwartungen

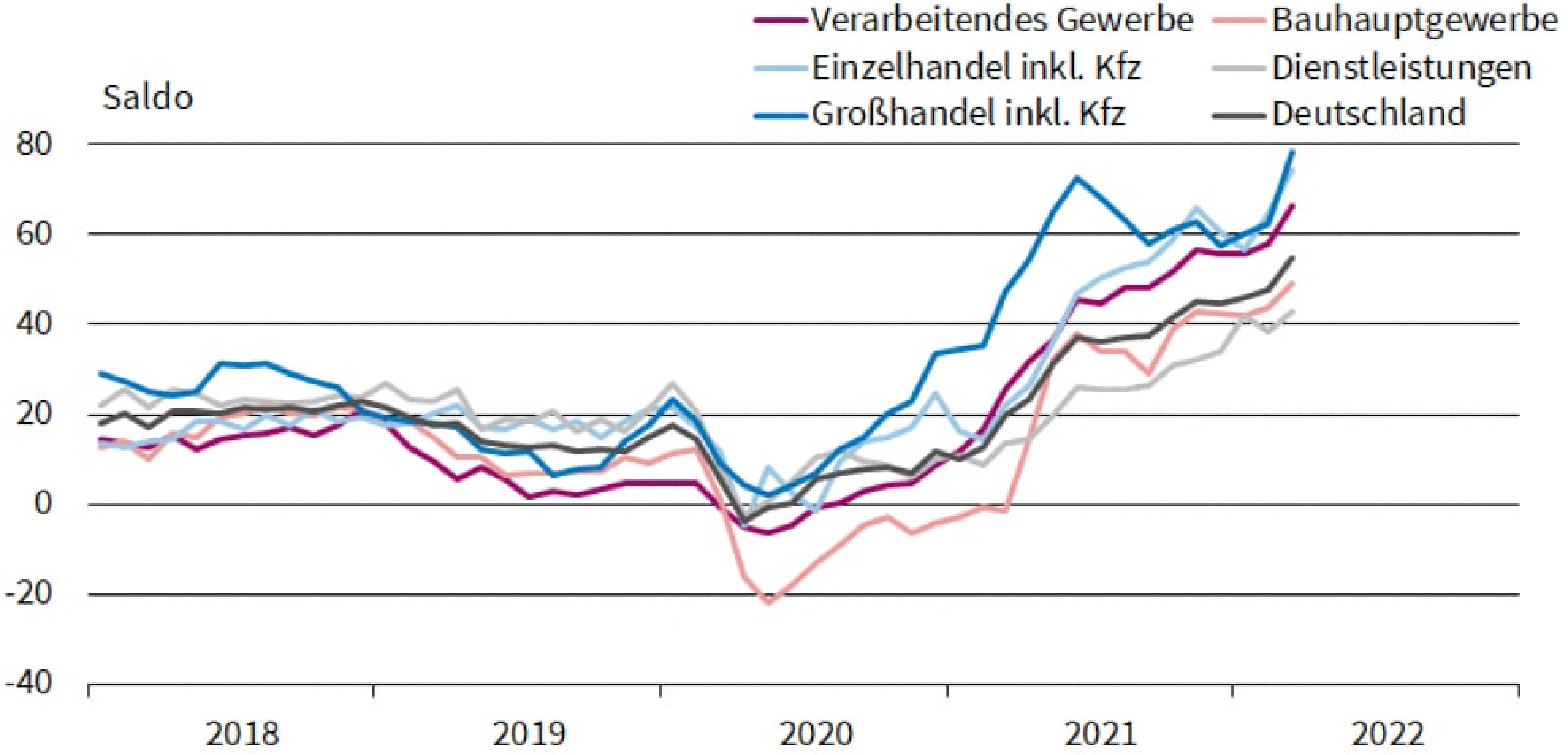

Quelle: ifo Konjunkturumfragen, März 2022.

© ifo Institut

Одесса БЕЗ ЦЕНЗУРЫ

🤣Русский МИГ прилег отдохнуть

время и местоположение неизвестно

Ссылка на нас 👉 https://t.me/+ChDc2HK_u7w3ODli

👍 450 😁 103 🔥 16 👏 7 👎 6 ❤️ 6 🤩 4 🤔 3 🥰 1

24.7K 19:45

470 comments

🤪Русский МИГ прилег отдохнуть

время и местоположение неизвестно

Ссылка на нас 👉🏽 https://t.me/+ChDc2HK_u7w3ODli

👍 450 😀 103 🔥 16 👏 7 👎 6 ❤️ 6 😁 4 🤔 3 🥰 1

24.7K 19:45

470 comments

Почему же, всё известно.

2017-й год.
Мурманская область.
Пилот не пострадал.

Виртуальные перемоги продолжаются:)

Опровергнуть очередной фейк помог канал "Крылья войны", рекомендую.

1873 12:45

(AP Photo/John Minchillo)

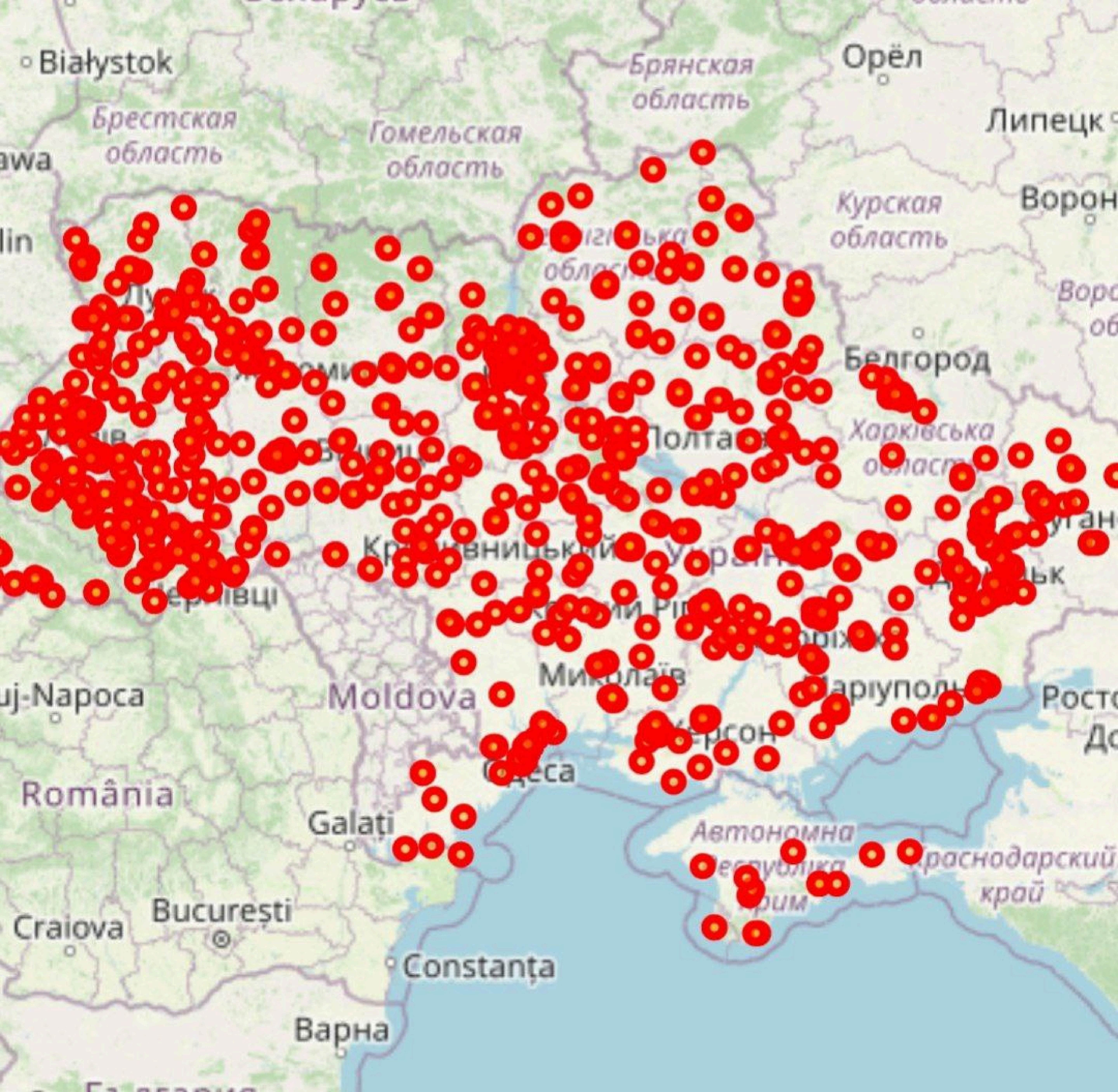
Białystok
Орёл
Брянская
область
Брестская
область
Гомельская
область
Липецк
Курская
область
Белгород
Харківська
Moldova
Миколаїв
România
Galați
Bucureşti
Craiova
Constanța
Варна
Автономна
край

e.on-Chef Birnbaum

"Müssen schwere Entscheidungen treffen"

Stand: 29.03.2022 10:35 Uhr

"Es gibt keinen internationalen Markt, in dem es genügend Gas gibt.": Im Interview mit den *tagesthemen* spricht e.on-Chef Leonhard Birnbaum über die Risiken eines Energie-Embargos gegen Russland.

eVa
www.acquaeva.it

LA STAMPA

MERCOLEDÌ 16 MARZO 2022

QUOTIDIANO FONDATO NEL 1867

1,70 € II ANNO 156 II N.74 II IN ITALIA (PREZZI PROMOZIONALI ED ESTERO IN ULTIMA) II SPEDIZIONE ABB. POSTALE II D.L.353/03 (CONV.IN L.27/02/04) II ART. 1 COMMA 1, DCB-TO II www.lastampa.it

GNN

eVa
www.acquaeva.it

HERVÉ BARMASSE LA MONTAGNA DENTRO
DOMANI IL 1° VOLUME
ALTA QUOTA

I RUSSI TENGONO IN OSTAGGIO 400 PERSONE ALL'OSPEDALE DI MARIUPOL. NUOVA OFFENSIVA SULLA CAPITALE. ZELENSKY: NON ENTREREMO NELLA NATO. UCCISI ALTRI DUE REPORTER

La carneficina

ANNALISA CUZZOCREA, MONICA PEROSINO, DOMENICO QUIRICO, LETIZIA TORTELLO

I TRAUMI DEI BIMBI IN FUGA A LEOPOLI

FRANCESCA PACI
INVIATA A LEOPOLI

Kiril ha dimenticato il russo e adesso parla solo ucraino. Alisa disegna girasoli. A Leopoli si curano i piccoli traumatizzati. » PAGINA 6

COSÌ KIEV AFFRONTA L'ASSALTO FINALE

FRANCESCO SEMPRINI
INVIATO A KIEV

Kiev sotto bombardamenti incessanti, il sindaco ordina il coprifuoco per 36 ore. E diecimila persone vivono nel metrò. » PAGINE 6-7

EXCLUSIVE
محمود الزيبق
مراسل الجزيرة ـ مشارف إربين
مباشر
مشارف إربين
عاجل
مراسل الجزيرة: انتهاء اليوم الأول من المفاوضات الروسية الأوكرانية في اسطنبول
14:14 مكة
مير بصواريخ مجنحة من طراز كاليبر ▪ الدفاع الروسية: تدمير مروحية أوكرانية في ماريوبول كا

خاص
مباشر
مشارف إربين
عاجل
مراسل الجزيرة: انتهاء اليوم الأول من المفاوضات الروسية الأوكرانية في اسطنبول
أوكرانية ضخمة للذخائر في مقاطعة جيتومير بصواريخ مجنحة من طراز كاليبر
14:14 مكة

NEW YORK POST

NEWS

Russia continues bombardment of Ukrainian cities despite peace talk claims

By Evan Simko-Bednarski

March 30, 2022 | 1:33pm | Updated

- Нет, в зависимости от прямой видимости и идеальных погодных условий иногда БПЛА может преодолевать расстояние до 300 км, используя 1 наземный терминал передачи данных.	**-No, depending on LOS and ideal weather conditions sometimes UAV can go up to 300km by using 1 ground data terminal.**
7. Имеется функция автономно осуществлять управление полетом и навигацией? **-Да**	7. Does the UAV have a function of autonomous flight and navigation control? **-Yes**
8. Имеется функция осуществлять управляемый полет вне границ зоны прямой видимости при участии человека-оператора? **-Да**	8. Does the UAV foresee the capability to be controlled out of the "direct vision range" of the operator with the help of a human operator? **-Yes**
9. Имеется система/механизм распыления аэрозолей емкостью свыше 20л? **-Нет**	9. Is the UAV equipped a system / mechanism for spraying aerosols with a capacity of more than 20 liters? -No.
10. Какую максимальную полезную нагрузку (кг) и дальность полета (км) способен доставлять БПЛА? **-Максимальная полезная нагрузка: 3000фунт.** **Дальность полета: как указано в пункте 6.**	10. What is the maximum payload (kg) and flight range (km) that the UAV can deliver? **- Maximum payload: 3000lb** **Flight range: As mentioned in item 6.**

We are looking forward to our continued close cooperation

Best regards,

Mustafa KÖSEOĞLU

Coordinator / Vice General Manager

Baykar Makina San. Tic. A.Ş.
Address: Orhangazi Mah. Hadımköy-İstanbul Cad. No:258 Esenyurt /İstanbul
Tel: +90 212 867 0900 | Fax: +90 212 867 0949
www.baykardefence.com

BAYKAR

Date: 2021/12/15
Document №: 211215-UKR-MTC-GNR/48

Subject : Baykar Reply to The State Export Control Service of Ukraine Requests About MS-500V-02ST
References :

To: Motor-Sich JSC, 15, Motorostroiteley Avenue Zaporozhye, 69068, Ukraine
Vyacheslav Shuklin
Senior Contract Engineer

Dear Mr. Shuklin

Baykar would like to express its sincere respect to your company for continuous support.

You may see Baykar reply for The State Export Control Service of Ukraine requests as follows in bold letters;

Государственная служба экспортного контроля Украины просит предоставить следующую информацию про базовый БПЛА:	The State Export Control Service of Ukraine requests you to provide the following information on the basic UAV:
1. Название БПЛА? - **БПЛА Bayraktar Akinci**	1. UAV name. - **Bayraktar Akıncı UAV**
2. Сфера применения БПЛА? - **Двухмоторный самолет с неподвижным крылом**	2. UAV scope. - **Twin engine fixed wing aircraft**
3. Осуществляет контролируемый полет за пределами прямого "естественного видения оператора"? - **Да**	3. Does the UAV operational mode foresee the capability to be controlled out of the "direct vision range" of the operator? - **Yes**
4. Максимальная продолжительность полета БПЛА? **- 24 часа**	4. Maximum duration of a UAV flight **-24 hour**
5. Предназначен взлетать и осуществлять стабильный управляемый полет при порывах ветра 46,3 км/ч (25 узлов) или больше? **-Нет**	5. Is the UAV designed to take off and perform stable controlled flight in wind gusts of 46.3 km / h (25 knots) or more? **-No**
6. Способен ли достигать дальность полета 300 км?	6. Is the UAV capable of flying to distances of 300 km?

Baykar Makina San. Tic. A.Ş.
Address: Orhangazi Mah. Hadımköy-İstanbul Cad. No:258 Esenyurt /İstanbul
Tel: +90 212 867 0900 | Fax: +90 212 867 0949
www.baykardefence.com

ORDEM E

ifo Preiserwartungen

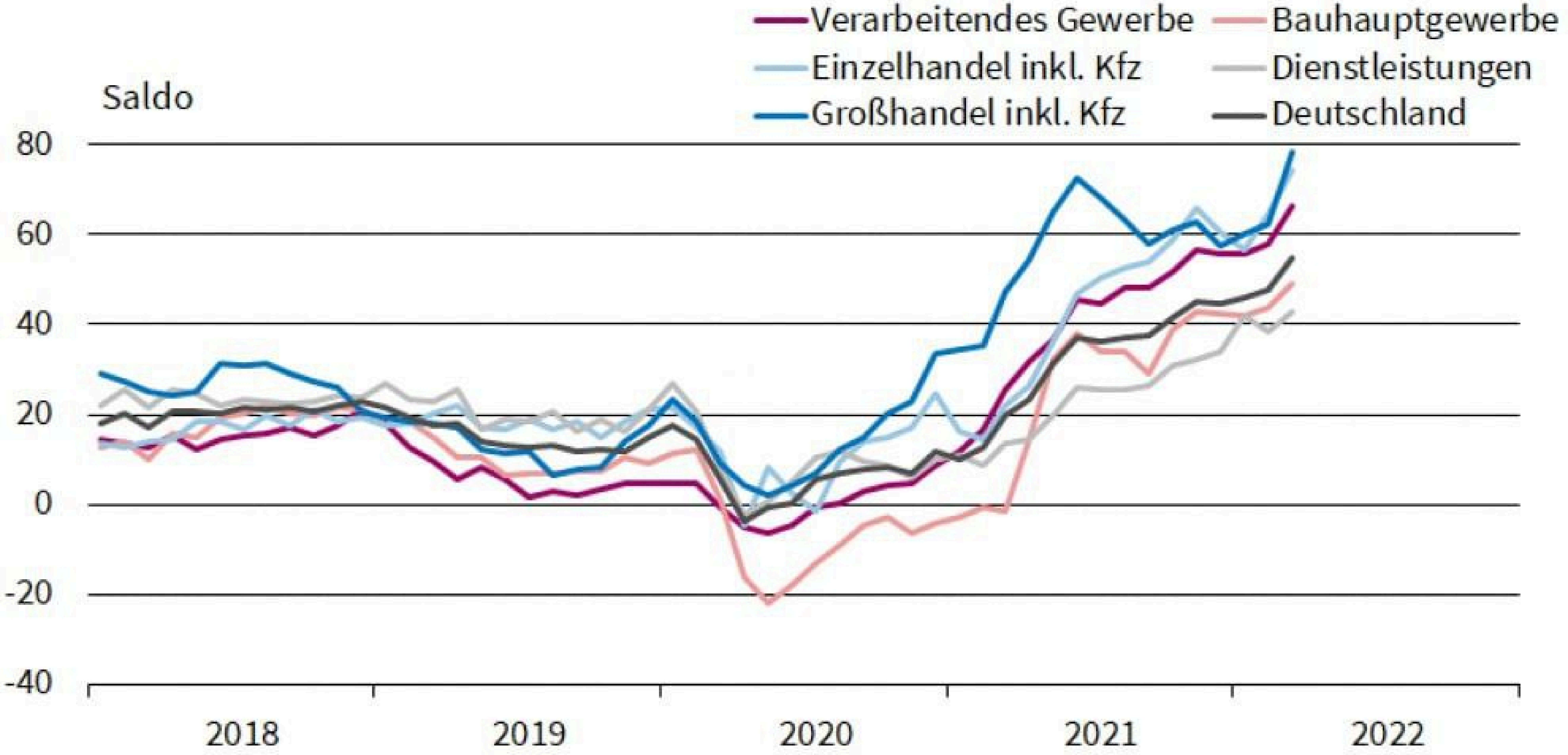

Quelle: ifo Konjunkturumfragen, März 2022.

© ifo Institut

ВОЕННАЯ СВОДКА

31.03.2022

ЮНИОН

Bild
LIVE
Bild
AM
ABEND
WLADIMIR KLITSCHKO EXKLUSIV BEI BILD AM ABEND!
„ES GIBT KEINE NAZIS IN DER UKRAINE“
Wladimir Klitschko, Box-Legende und Freiheitskämpfer

BÜNDNIS 90/DIE GRÜNEN
@Die_Gruenen

Wir setzen uns für ein Exportverbot von Waffen und Rüstungsgütern an Diktaturen, menschenrechtsverachtende Regime und in Kriegsgebiete ein. Für Deutschland werden wir ein Rüstungsexportkontrollgesetz vorlegen. Das willst du auch? 👉 Dann wähl GRÜN am 26. September!

4:07 nachm. · 21. Sep. 2021 · Twitter Web App

ZDFheute @ZDFheute · 16 Min.

Grünen-Chef Nouripour im ZDF: "Ukraine auch mit Waffenlieferung beistehen"

zdf.de

Nouripour: "Ukraine auch mit Waffenlieferung beistehen"

Mit der Invasion habe Russland das Völkerrecht verletzt, sagt Grünen-Chef Nouripour. Man müsse der Ukraine auch mit Waffenlieferungen ...

WELT+ REKORDAUSGABEN VON BUND UND LÄNDERN

2.319.800.000.000 Euro – das ist die deutsche Schuldenbilanz nach Corona

Stand: 07:10 Uhr | Lesedauer: 3 Minuten

Von **Karsten Seibel**
Wirtschafts- und Finanzredakteur

Quelle: Getty Images; Montage: Infografik WELT

Deutschland hat Rekordschulden angehäuft. 2021 stiegen die Verbindlichkeiten nochmals um 6,8 Prozent. Die Unterschiede bei der Pro-Kopf-Verschuldung zwischen den Bundesländern sind gewaltig. Beim negativen Spitzenreiter ist die Belastung allerdings deutlich gesunken.

Bild
LIVE
Bild
AM
ABEND
WLADIMIR KLITSCHKO EXKLUSIV BEI BILD AM ABEND!
„ES GIBT KEINE NAZIS IN DER UKRAINE“
Wladimir Klitschko, Box-Legende und Freiheitskämpfer

СТАВАЙТЕ
В РЯДИ
ϟϟ-СТРІЛЕЦЬКОІ
ДИВІЗІІ ГАЛИЧИНА
ДЛЯ ЗАХИСТУ СВОЄІ БАТЬКІВЩИНИ -
В БРАТЕРСТВІ ЗБРОІ
З НАЙКРАЩИМИ ВОЯКАМИ СВІТУ!

Наш союз — тверда запорука
перемоги над спільним ворогом.

Це — шлях до щасливого наступного
життя всіх народів Европи.

РИА НОВОСТИ

РИА НОВОСТИ

РИА НОВОСТИ

11:41 84%

Ihr Konto wird endgültig eingeschränkt.
Sie können PayPal nicht mehr verwenden, da wir nach unserer Überprüfung beschlossen haben, Ihr Konto endgültig zu einzuschränken.

812,55 EUR
PayPal-Guthaben

Erneut senden

Konfliktlösungen

Sie können PayPal nicht mehr nutzen

Es ist uns wichtig, unseren Kunden eine sichere Zahlungsplattform zu bieten. Im Zusammenhang mit Ihrem Konto sind uns Aktivitäten aufgefallen, die gegen unsere Nutzungsbedingungen verstoßen. Aus diesem Grund können wir Ihnen die PayPal-Dienste nicht mehr anbieten.

Aufgrund dieser Entscheidung haben Sie, falls zutreffend, laut unseren Nutzungsbedingungen keinen Anspruch mehr auf PayPal-Verkäuferschutz. Dies gilt für alle bestehenden und zukünftigen Fälle, die Sie erhalten.

Die in Ihrem PayPal-Konto hinterlegte Bankverbindung oder Kreditkarte können Sie nicht entfernen oder zur Eröffnung eines neuen Kontos verwenden. Sie können sich weiterhin einloggen und Ihre Kontoinformationen anzeigen, jedoch kein Geld senden oder empfangen. Ein etwaiges Restguthaben wird 180 Tage einbehalten. Danach informieren wir Sie per E-Mail, wie Sie Ihr Geld

12:29 73%

Wallet Prämien Aktivitäten

PayPal-Guthaben 0,30 EUR

0,30 EUR

Bankkonten und Karten +

Konfliktlösungen

Sie können PayPal nicht mehr nutzen

Es ist uns wichtig, unseren Kunden eine sichere Zahlungsplattform zu bieten. Im Zusammenhang mit Ihrem Konto sind uns Aktivitäten aufgefallen, die gegen unsere Nutzungsbedingungen verstoßen. Aus diesem Grund können wir Ihnen die PayPal-Dienste nicht mehr anbieten.

Aufgrund dieser Entscheidung haben Sie, falls zutreffend, laut unseren Nutzungsbedingungen keinen Anspruch mehr auf PayPal-Verkäuferschutz. Dies gilt für alle bestehenden und zukünftigen Fälle, die Sie erhalten.

Die in Ihrem PayPal-Konto hinterlegte Bankverbindung oder Kreditkarte können Sie nicht entfernen oder zur Eröffnung eines neuen Kontos verwenden. Sie können sich weiterhin einloggen und Ihre Kontoinformationen anzeigen, jedoch kein Geld senden oder empfangen. Ein etwaiges Restguthaben wird 180 Tage einbehalten. Danach informieren wir Sie per E-Mail, wie Sie Ihr Geld

Konfliktlösungen

Sie können PayPal nicht mehr nutzen

Es ist uns wichtig, unseren Kunden eine sichere Zahlungsplattform zu bieten. Im Zusammenhang mit Ihrem Konto sind uns Aktivitäten aufgefallen, die gegen unsere Nutzungsbedingungen verstoßen. Aus diesem Grund können wir Ihnen die PayPal-Dienste nicht mehr anbieten.

Aufgrund dieser Entscheidung haben Sie, falls zutreffend, laut unseren Nutzungsbedingungen keinen Anspruch mehr auf PayPal-Verkäuferschutz. Dies gilt für alle bestehenden und zukünftigen Fälle, die Sie erhalten.

Die in Ihrem PayPal-Konto hinterlegte Bankverbindung oder Kreditkarte können Sie nicht entfernen oder zur Eröffnung eines neuen Kontos verwenden. Sie können sich weiterhin einloggen und Ihre Kontoinformationen anzeigen, jedoch kein Geld senden oder empfangen. Ein etwaiges Restguthaben wird 180 Tage einbehalten. Danach informieren wir Sie per E-Mail, wie Sie Ihr Geld

11:41 84%

Ihr Konto wird endgültig eingeschränkt.
Sie können PayPal nicht mehr verwenden, da wir nach unserer Überprüfung beschlossen haben, Ihr Konto endgültig zu einzuschränken.

812,55 EUR
PayPal-Guthaben

Erneut senden

11:41 84%

Ihr Konto wird endgültig eingeschränkt.
Sie können PayPal nicht mehr verwenden, da wir nach unserer Überprüfung beschlossen haben, Ihr Konto endgültig zu einzuschränken.

812,55 EUR
PayPal-Guthaben

Erneut senden

LIVEBLOG Krieg gegen die Ukraine

++ Lambrecht genehmigt Verkauf von Panzern ++

Stand: 01.04.2022 14:01 Uhr

Verteidigungsministerin Lambrecht hat die Lieferung von 58 Schützenpanzern aus DDR-Beständen an die ukrainische Armee genehmigt. Die Ukraine und Russland verhandeln wieder im Online-Format. Alle Entwicklungen im Liveblog.

Взаимодействие США с биологическими объектами Украины

Заказчики (государственные структуры и политические организации)

- Демократическая партия США
- Государственный департамент США
- Министерство обороны США
- Управление по снижению угрозы Министерства обороны США (DTRA)
- Агентство США по международному развитию (USAID)
- Командование медицинских исследований и разработок Армии США (USAMRDC)
- Армейский научно-исследовательский институт им. У.Рида (WRAIR)

Инвесторы (НКО и НПО)

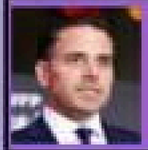

- Х.Байден
- Инвестиционный фонд Rosemont Seneca

- Дж.Сорос
- Фонд «Открытое общество»

Подрядные организации Пентагона

- Компания Metabiota

- Компания Black&Veatch

- Компания CH2M Hill

«Как я понимаю, «Метабиота» является субподрядчиком «Блэк энд Вич» – основного партнера министерства обороны»

«Мы увеличиваем наши инвестиции в «Метабиоту» на 250 тыс. долларов»

«Как было обещано, подготовлены материалы деятельности о компании «Метабиота» на Украине и предложения как способствовать культурной и экономической независимости Украины от России»

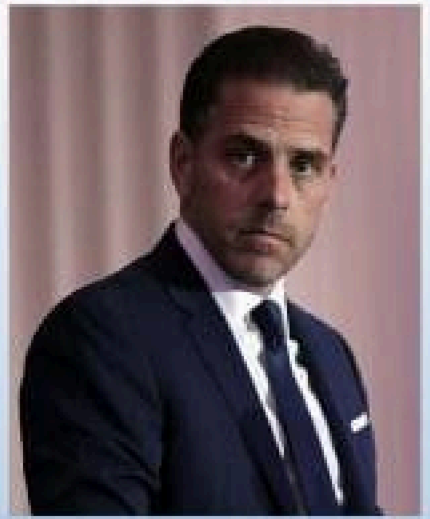

Деятельность Управления по снижению угрозы Министерства обороны США (DTRA) на Украине

Доктор Роберт Поуп (Robert Pope)

Директор DTRA с 2017 по 2020 год

Ранее служил в ВВС США. Занимал различные должности в штабе Европейского командования ВВС США (USAFE), штабе Центрального командования США (USCC), Пентагоне. Участвовал в разработке радиохимических процедур для мониторинга выполнения международных договоров в области ЯО (Технический прикладной центр ВВС США, Air Force Technical Application Center)

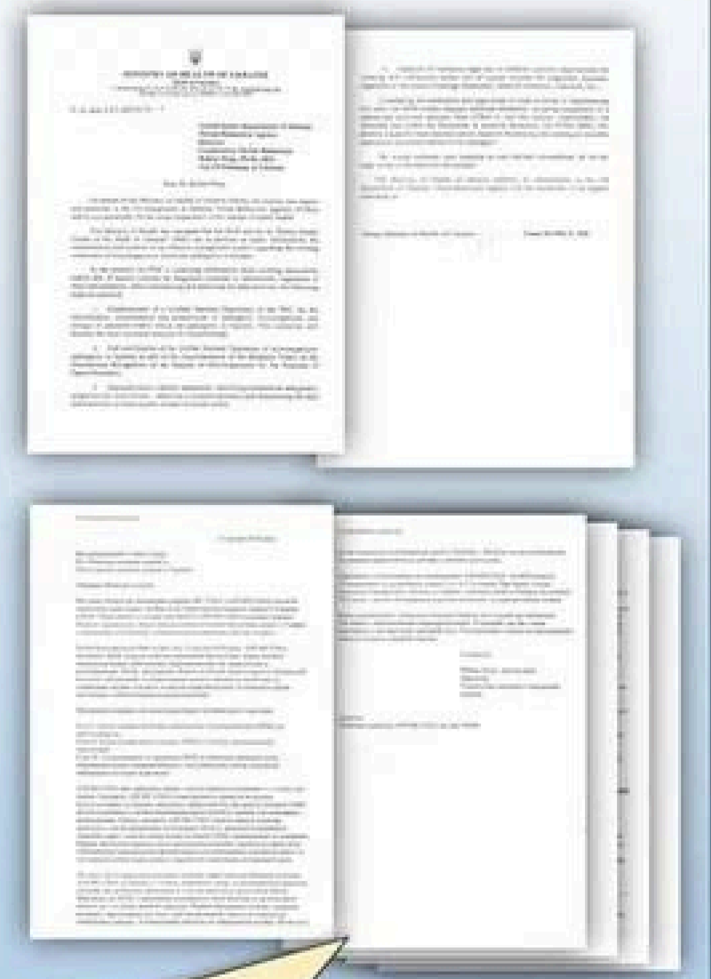

Переписка Р.Поупа с министром здравоохранения Украины У.Супрун по вопросу допуска американских специалистов в украинские биолаборатории

Доктор Риз М. Уильямс (Rhys M. Williams)

Директор DTRA с 2020 года

Ранее занимал должность директора DTRA по разработкам, испытаниям и их оценке. Возглавлял программу Минобороны по развитию возможностей по обнаружению, локализации и нейтрализации иностранного ОМП и самодельных взрывных устройств. Работал помощником заместителя администратора по нераспространению ЯО в Национальной администрации ядерной безопасности Министерства энергетики США (NNSA).

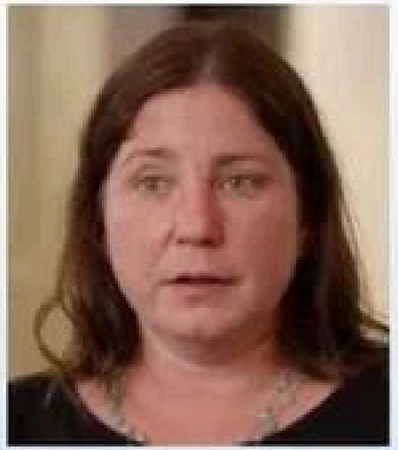

Джоанна Уинтрол (Joanna Wintrol)

Руководитель отдела DTRA и всех проектов DTRA на Украине до 2021 года

Осуществляла общий надзор за выполнением биологических программ США на Украине. В начале 2021 г. перешла в программу CSE (Chemical Security and Elimination – «Уничтожение и контроль за химическим оружием»).

Руководителем проектов DTRA на Украине сейчас является Томас Хэтфилд (Thomas Hatfield).

Контроль реализации проектов:

Проект UP-2 «Картографирование особо опасных инфекционных заболеваний на Украине»

Проект UP-4 «Оценка рисков особо опасных патогенов, переносимых птицами на Украине в период миграции»

Проект UP-8 «Распространение вируса геморрагической лихорадки Крым-Конго и хантавирусов на Украине и потенциальная потребность дифференциальной диагностики пациентов с подозрением на лептоспироз»

Взаимодействие США с биологическими объектами Украины

Заказчики (государственные структуры и политические организации)

- Демократическая партия США
- Государственный департамент США
- Министерство обороны США
- Управление по снижению угрозы Министерства обороны США (DTRA)
- Агентство США по международному развитию (USAID)
- Командование медицинских исследований и разработок Армии США (USAMRDC)
- Армейский научно-исследовательский институт им. У.Рида (WRAIR)

Инвесторы (НКО и НПО)

- Х.Байден
- Инвестиционный фонд Rosemont Seneca
- Дж.Сорос
- Фонд «Открытое общество»

Подрядные организации Пентагона

- Компания Metabiota
- Компания Black&Veatch
- Компания CH2M Hill

«Как я понимаю, «Метабиота» является субподрядчиком «Блэк энд Вич» – основного партнера министерства обороны»

«Мы увеличиваем наши инвестиции в «Метабиоту» на 250 тыс. долларов»

«Как было обещано, подготовлены материалы деятельности о компании «Метабиота» на Украине и предложения как способствовать культурной и экономической независимости Украины от России»

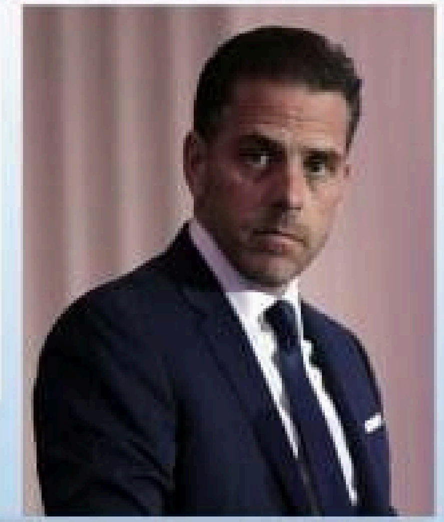

Деятельность Управления по снижению угрозы Министерства обороны США (DTRA) на Украине

Доктор Роберт Поуп (Robert Pope)

Директор DTRA с 2017 по 2020 год

Ранее служил в ВВС США. Занимал различные должности в штабе Европейского командования ВВС США (USAFE), штабе Центрального командования США (USCC), Пентагоне. Участвовал в разработке радиохимических процедур для мониторинга выполнения международных договоров в области ЯО (Технический прикладной центр ВВС США, Air Force Technical Application Center)

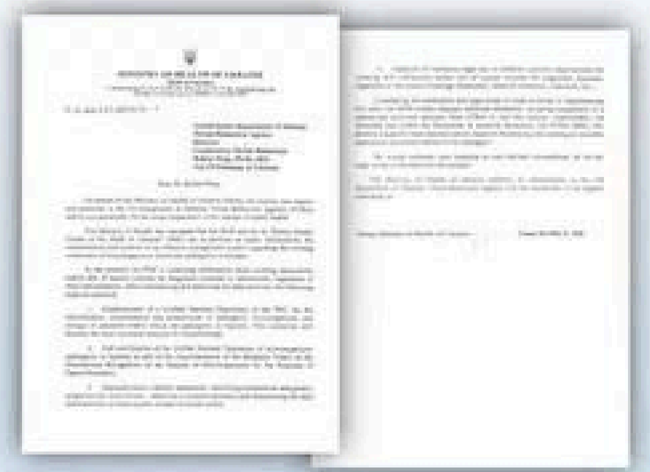

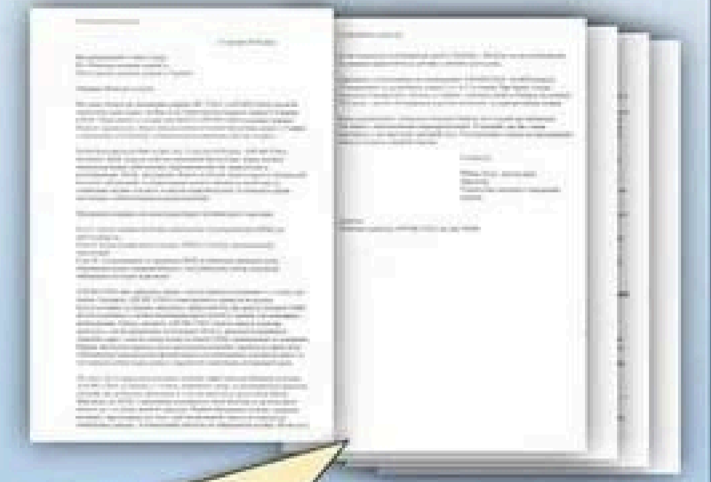

Переписка Р.Поупа с министром здравоохранения Украины У.Супрун по вопросу допуска американских специалистов в украинские биолaбоpатории

Доктор Риз М. Уильямс (Rhys M. Williams)

Директор DTRA с 2020 года

Ранее занимал должность директора DTRA по разработкам, испытаниям и их оценке. Возглавлял программу Минобороны по развитию возможностей по обнаружению, локализации и нейтрализации иностранного ОМП и самодельных взрывных устройств. Работал помощником заместителя администратора по нераспространению ЯО в Национальной администрации ядерной безопасности Министерства энергетики США (NNSA).

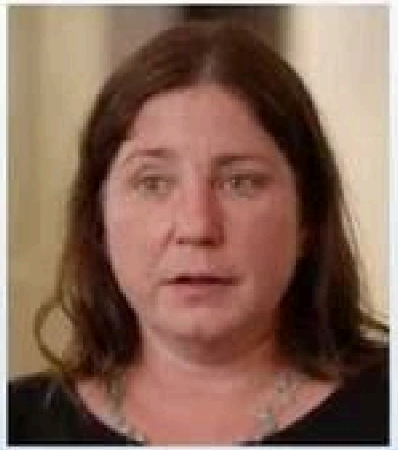

Джоанна Уинтрол (Joanna Wintrol)

Руководитель отдела DTRA и всех проектов DTRA на Украине до 2021 года

Осуществляла общий надзор за выполнением биологических программ США на Украине. В начале 2021 г. перешла в программу CSE (Chemical Security and Elimination – «Уничтожение и контроль за химическим оружием»).

Руководителем проектов DTRA на Украине сейчас является Томас Хэтфилд (Thomas Hatfield).

Контроль реализации проектов:

Проект UP-2 «Картографирование особо опасных инфекционных заболеваний на Украине»

Проект UP-4 «Оценка рисков особо опасных патогенов, переносимых птицами на Украине в период миграции»

Проект UP-8 «Распространение вируса геморрагической лихорадки Крым-Конго и хантавирусов на Украине и потенциальная потребность дифференциальной диагностики пациентов с подозрением на лептоспироз»

Деятельность компании Black&Veatch на Украине

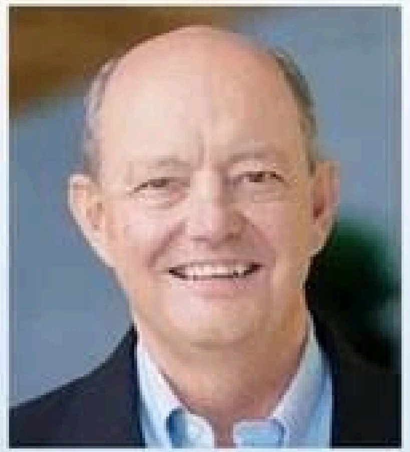

Стивен Л. Эдвардс (Steven L. Edwards)

Генеральный директор Black & Veatch

Ранее занимал должность оперативного директора. Работает в компании с 1978 г. Закончил Университет шт. Миссури по специальности «электроинженер»

Лэнс Липпенкотт (Lance Lippencott)

Менеджер проектов, руководитель украинского направления, координатор выполнения биологических проектов

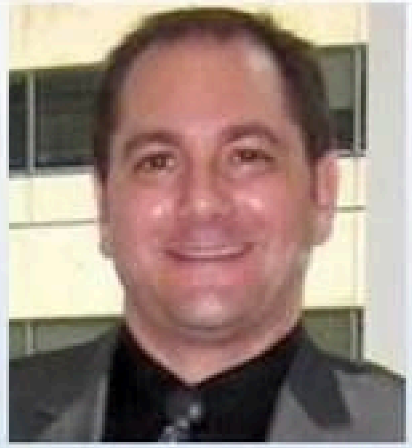

Дэвид Мустра (David Mustra)

Менеджер по подбору кадров на Украине по профилю биобезопасность

Менеджер по бионаблюдению и контролю

Руководитель научно-исследовательского отдела в компании Metabiota

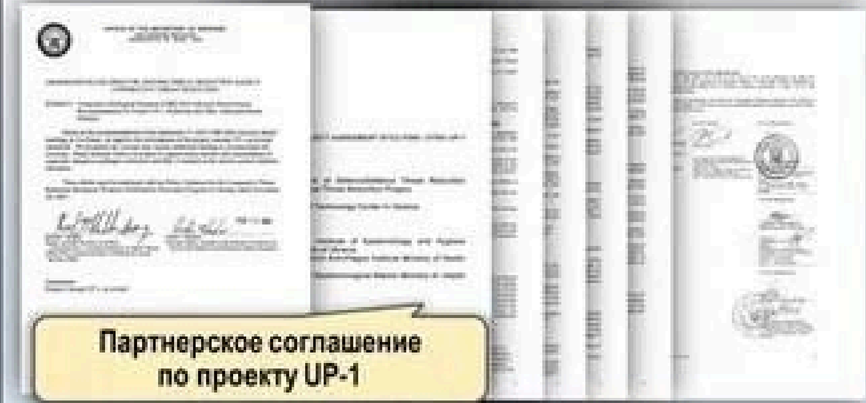

Партнерское соглашение по проекту UP-1

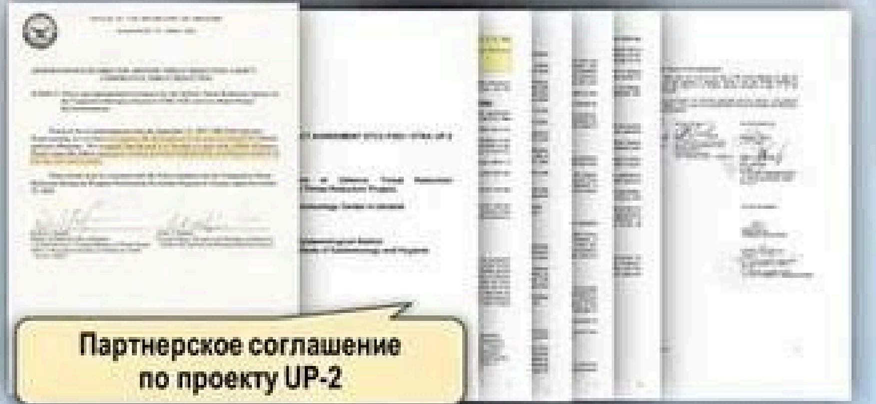

Партнерское соглашение по проекту UP-2

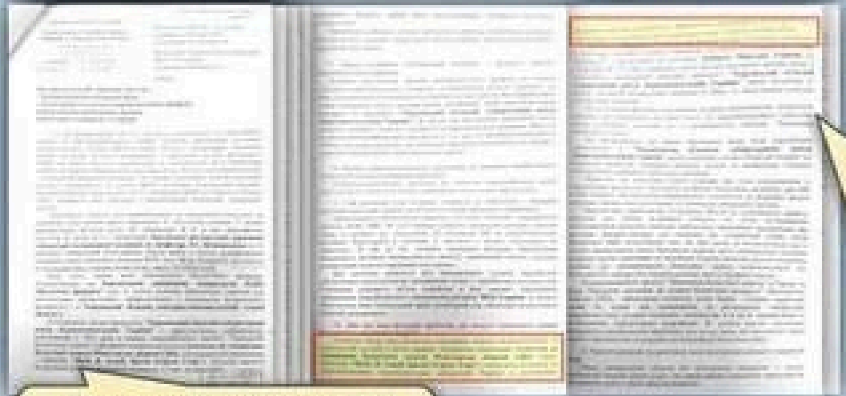

Доклад Управления СБУ в Херсонской области

Письмо Лэнса Липпенкотта в минобороны Украины о продлении проекта UP–8

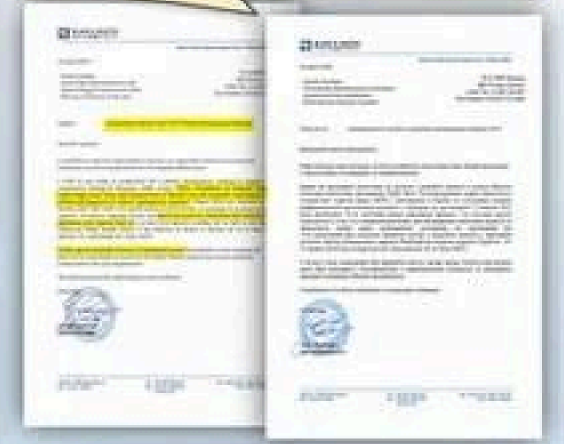

*«…в последнее время актуализировалась потенциальная **угроза ухудшения эпидемиологической и эпизоотической ситуации** в нашей стране, обусловленная намерениями ДТРА **через компанию «Блэк энд Вич»** установить контроль за функционированием микробиологических лабораторий Украины, проводящих исследования возбудителей особо опасных инфекций, которые могут быть использованы для **создания или модернизации новых типов биологического оружия**»*

Black&Veatch Special Projects Corp.

Деятельность компании Metabiota на Украине

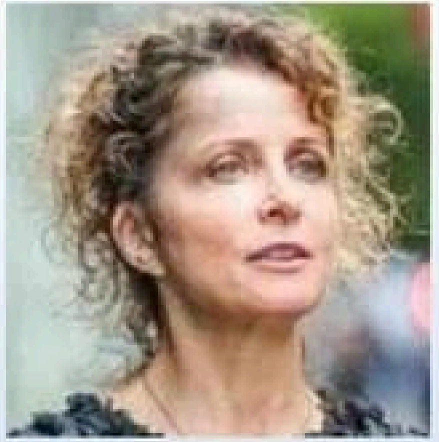

Мэри Гуттиери (Mary Guttieri)

Интегратор научных проектов биологической программы США, исполнительный вице-президент в компании Metabiota до 2019 года, далее – ведущий научный руководитель в компании Labyrinth Global Health Inc.

Являлась одним из кураторов выполнения биологических проектов, связанных с исследованием животных как переносчиков заболеваний.

Нита Мадхэв (Nita Madhav)

Генеральный директор Metabiota с 2019 года.

Доктор наук в области Общественное здоровье». Специалист по эпидемиологии и пандемиям.

Сведения о кураторстве каких-либо конкретных биологических программ на Украине отсутствуют.

Скотт Тхорнтон (Scott Thornton)

Старший микробиолог, координатор запуска лабораторий.

Консультировал местный персонал по вопросам особо опасных патогенов, а также других вопросов, связанных с эпидемическими заболеваниями в рамках проектов DTRA на Украине. Координировал модернизацию референс-лабораторий на Украине до уровня BSL-3.

Отчет по проекту UP-4

METABIOTA

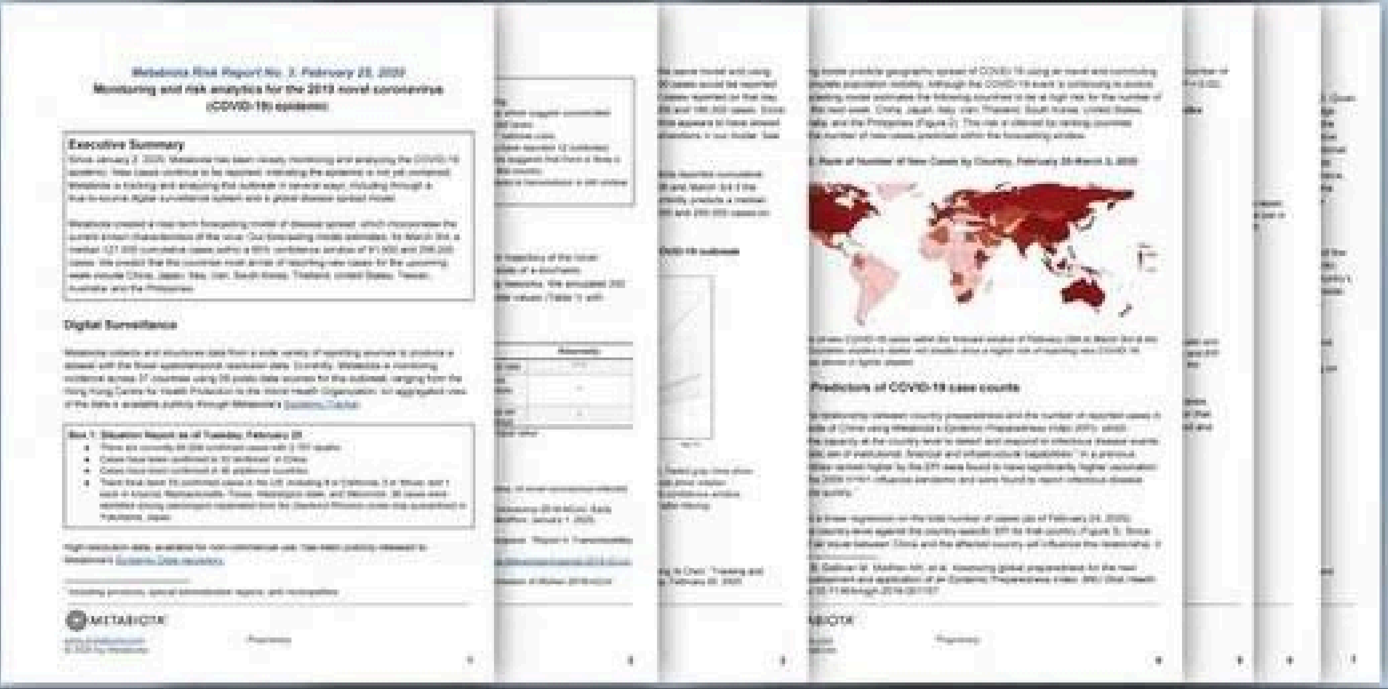

Metabiota

Патентование в США технических средств доставки и применения биологического оружия

US008967029B1

(12) **United States Patent**
Calvert

(10) **Patent No.:** US 8,967,029 B1
(45) **Date of Patent:** Mar. 3, 2015

(54) TOXIC MOSQUITO AERIAL RELEASE SYSTEM

(71) Applicant: **TMARS Associates, Trustee for Toxic mosquito aerial release system CRT Trust**, Manassas, VA (US)

(72) Inventor: **S. Mill Calvert**, Manassas, VA (US)

(73) Assignee: **TMARS Associates, Trustee for Toxic mosquito aerial release system CRT Trust**, Manassas, VA (US)

(*) Notice: Subject to any disclaimer, the term of this patent is extended or adjusted under 35 U.S.C. 154(b) by 0 days.

(21) Appl. No.: **14/549,305**

(22) Filed: **Nov. 20, 2014**

(51) Int. Cl.

(52) U.S. Cl.

(58) Field of Classification Search

See application file for complete search history.

(56) **References Cited**

U.S. PATENT DOCUMENTS

* cited by examiner

(57) **ABSTRACT**

3 Claims, 1 Drawing Sheet

U.S. Patent Mar. 3, 2015 US 8,967,029 B1

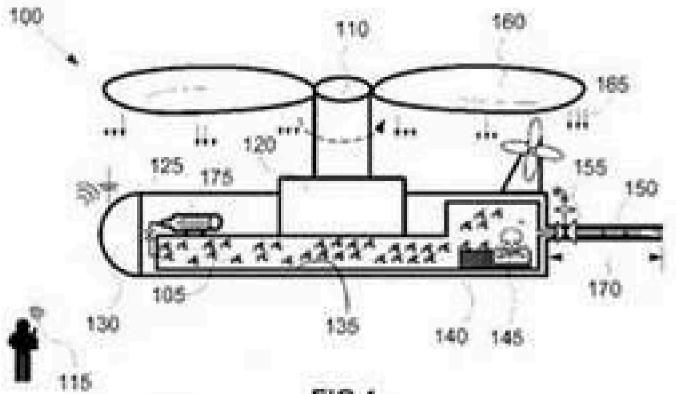

FIG.1

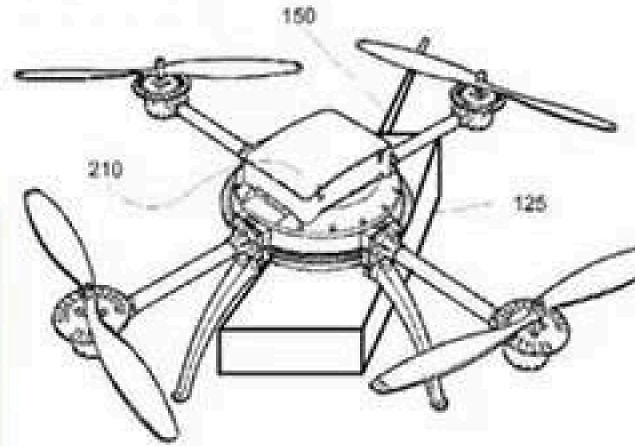

FIG.2

Advantageous Effects of Invention

With the toxic mosquito aerial release system, large masses of people can be immunized or enemy troops can now be wiped out or rendered useless without having to risk or endanger our own troops. The toxic mosquito aerial release system is extremely low cost and can easily accomplish what a billion dollars in medical interventions and air strikes cannot do.

The mosquitoes in the toxic mosquito aerial release system can be contaminated with various types of genetically altered bacteria to activate the immune system, or contaminated with toxic sickness agents depending on the objectives. For military purposes, the mosquitoes may be used to deliver an agent such as malaria to create sickness, or they could use much more toxic or highly contagious agents and viruses. A highly contagious virus could wipe out 100% of the enemy troops because the ones that did not get bitten will be contaminated by their fellow soldiers.

«...С помощью беспилотного летательного аппарата для распространения зараженных насекомых войска противника могут быть уничтожены или выведены из строя без риска для наших военнослужащих»

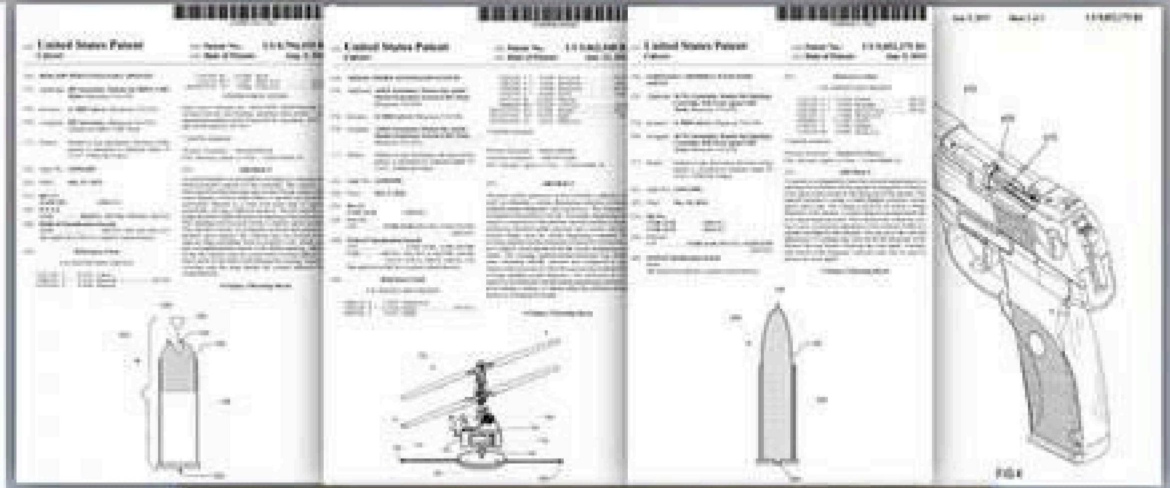

Ответ США на памятную записку Российской Федерации

«...в США патентные права не предполагают законного права или разрешения производить изобретение...»

«...решение выдать такой патент не нарушает обязательств США по КБТО и КЗХО»

Техническое оснащение БПЛА

Прекращение деятельности биологических лабораторий в Киеве

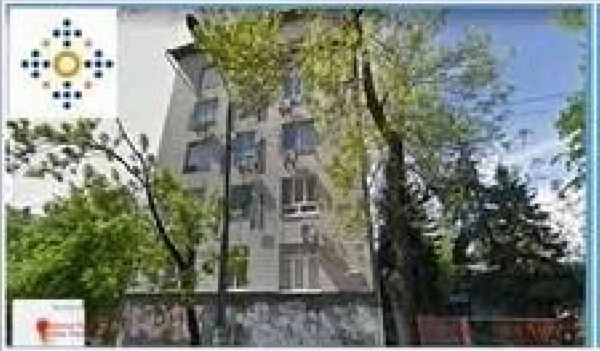

Референс-лаборатория по исследованию особо опасных патогенов на базе Центра общественного здоровья министерства здравоохранения Украины, г. Киев (2013 г.)
Участие в проектах UP-2, UP-8

Институт ветеринарной медицины Национальной академии наук Украины, г. Киев (2013 г.)
Участие в проектах UP-4, UP-5

Государственный научно-контрольный институт биотехнологии и штаммов микроорганизмов, г. Киев (1998 г.)

Государственный научно-исследовательский институт лабораторной диагностики и ветеринарно-санитарной экспертизы, г. Киев (2007 г.)

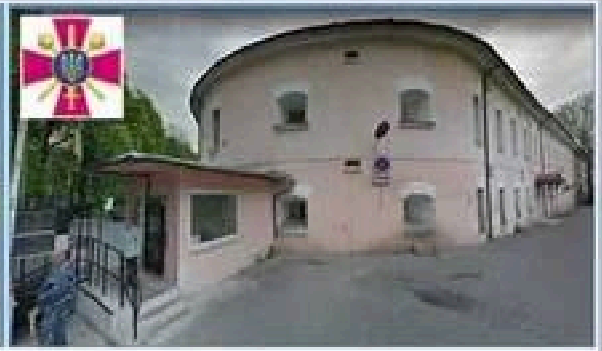

10 региональное санитарно-эпидемиологическое управление ЦСЭУ министерства обороны Украины, г. Киев
Участие в проекте UP-8

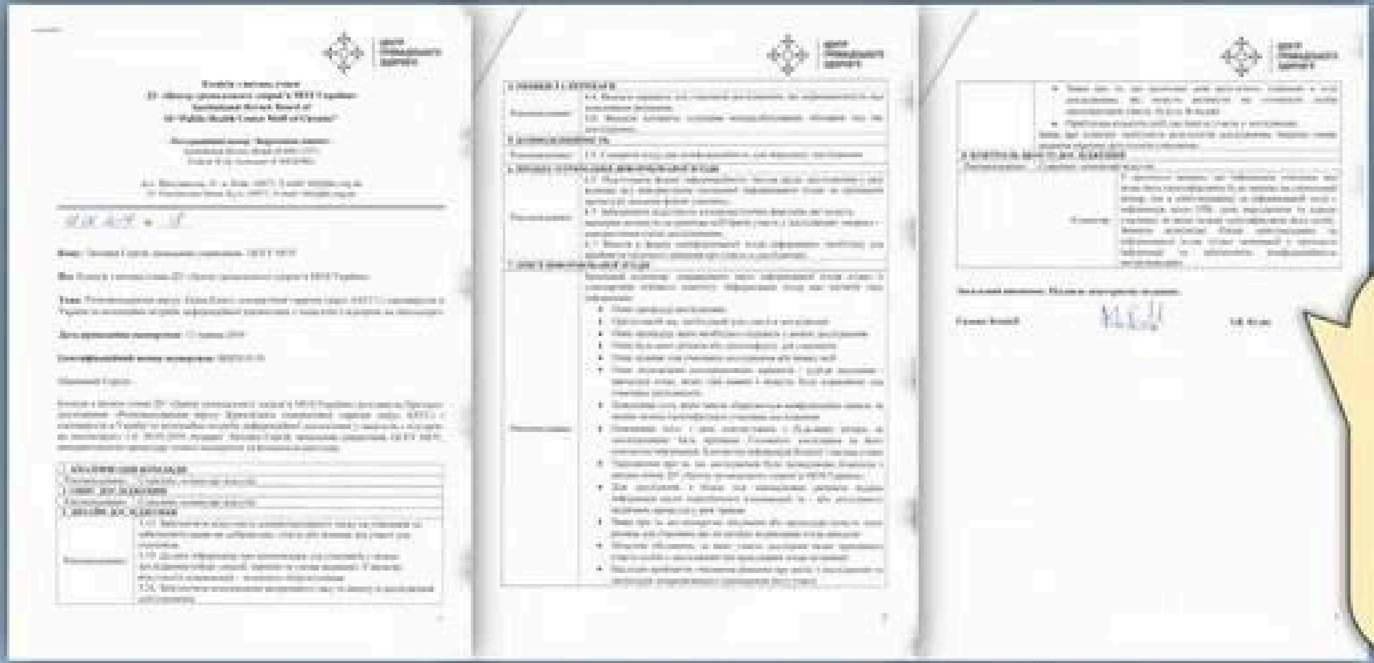

Решение, подписанное главой этического комитета Центра общественного здоровья министерства здравоохранения Украины 12 июня 2019 г. в рамках проекта UP-8

Программа исследований в рамках проекта UP-8

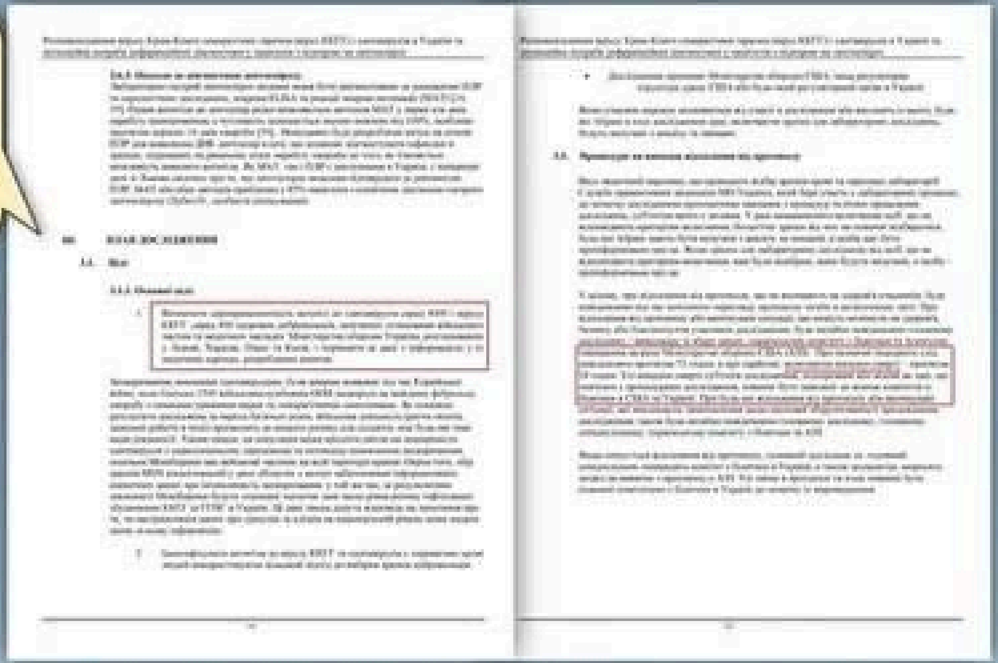

Деятельность компании Black&Veatch на Украине

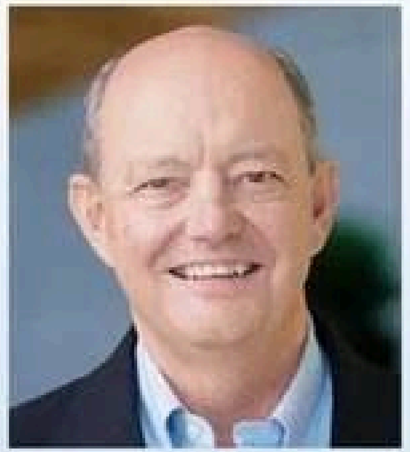

Стивен Л. Эдвардс (Steven L. Edwards)

Генеральный директор Black & Veatch

Ранее занимал должность оперативного директора. Работает в компании с 1978 г. Закончил Университет шт. Миссури по специальности «электроинженер»

Лэнс Липпенкотт (Lance Lippencott)

Менеджер проектов, руководитель украинского направления, координатор выполнения биологических проектов

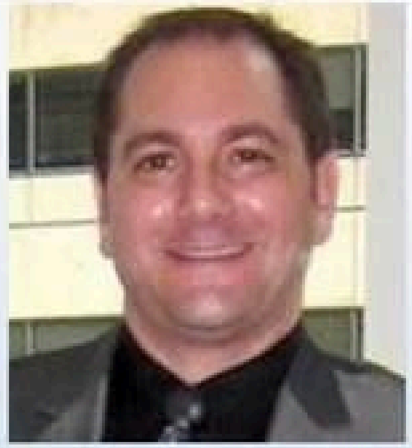

Дэвид Мустра (David Mustra)

Менеджер по подбору кадров на Украине по профилю биобезопасность

Менеджер по бионаблюдению и контролю

Руководитель научно-исследовательского отдела в компании Metabiota

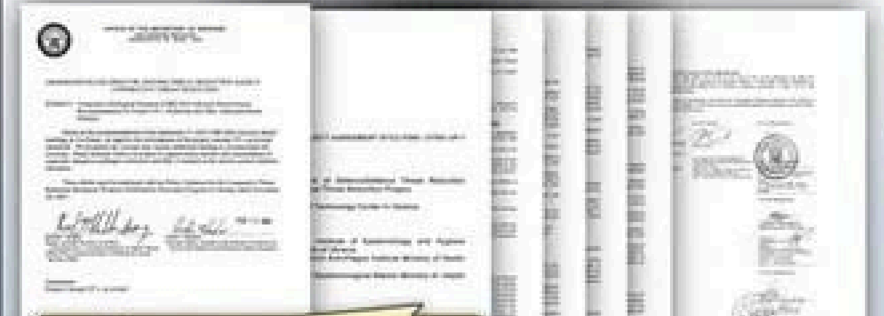

Партнерское соглашение по проекту UP-1

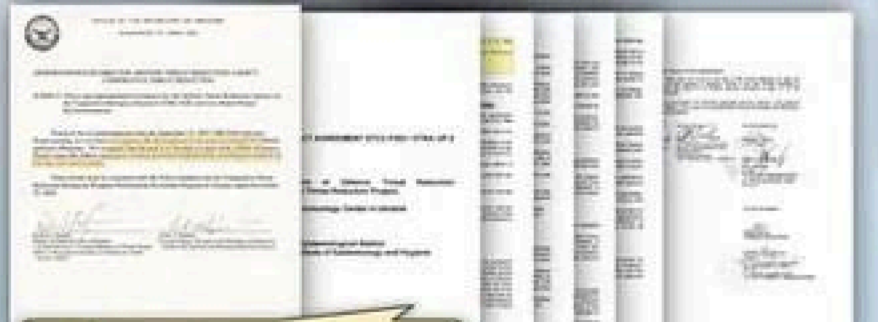

Партнерское соглашение по проекту UP-2

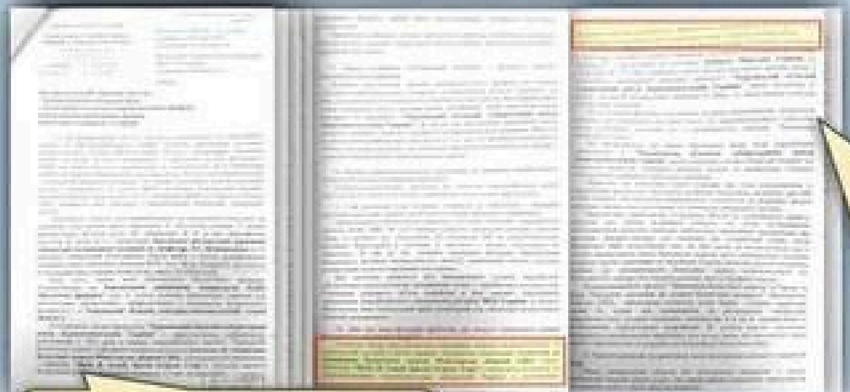

Доклад Управления СБУ в Херсонской области

Письмо Лэнса Липпенкотта в минобороны Украины о продлении проекта UP–8

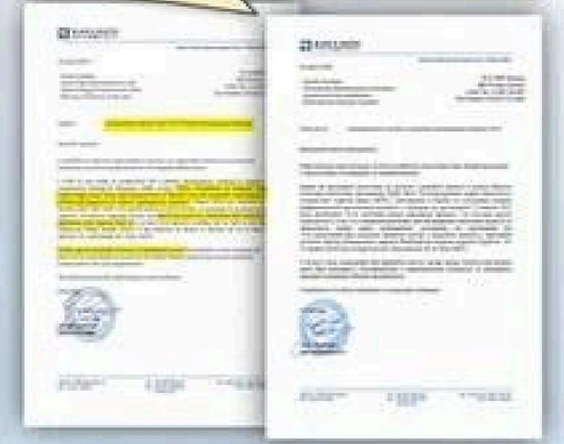

«…в последнее время актуализировалась потенциальная угроза ухудшения эпидемиологической и эпизоотической ситуации в нашей стране, обусловленная намерениями ДТРА через компанию «Блэк энд Вич» установить контроль за функционированием микробиологических лабораторий Украины, проводящих исследования возбудителей особо опасных инфекций, которые могут быть использованы для создания или модернизации новых типов биологического оружия»

Black&Veatch Special Projects Corp.

Деятельность компании Metabiota на Украине

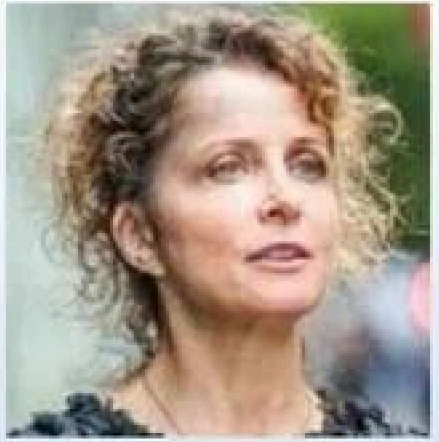

Мэри Гуттиери (Mary Guttieri)

Интегратор научных проектов биологической программы США, исполнительный вице-президент в компании Metabiota до 2019 года, далее – ведущий научный руководитель в компании Labyrinth Global Health Inc.

Являлась одним из кураторов выполнения биологических проектов, связанных с исследованием животных как переносчиков заболеваний.

Нита Мадхэв (Nita Madhav)

Генеральный директор Metabiota с 2019 года.

Доктор наук в области Общественное здоровье». Специалист по эпидемиологии и пандемиям.

Сведения о кураторстве каких-либо конкретных биологических программ на Украине отсутствуют.

Скотт Тхорнтон (Scott Thornton)

Старший микробиолог, координатор запуска лабораторий.

Консультировал местный персонал по вопросам особо опасных патогенов, а также других вопросов, связанных с эпидемическими заболеваниями в рамках проектов DTRA на Украине. Координировал модернизацию референс-лабораторий на Украине до уровня BSL-3.

Отчет по проекту UP-4

METABIOTA

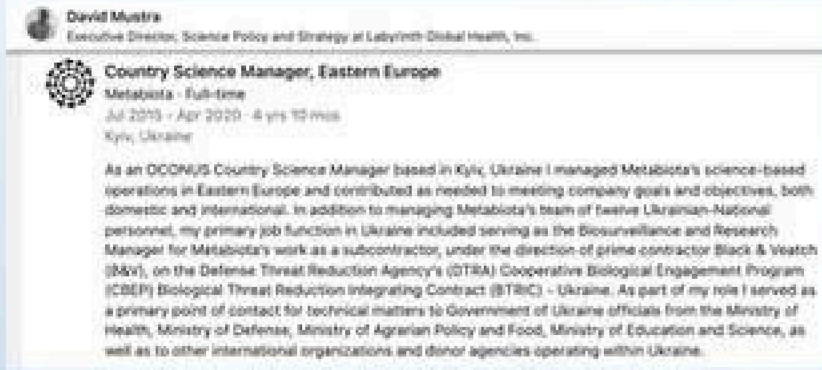
David Mustra
Executive Director, Science Policy and Strategy at Labyrinth Global Health, Inc.

Country Science Manager, Eastern Europe
Metabiota · Full-time
Jul 2015 - Apr 2020 · 4 yrs 10 mos
Kyiv, Ukraine

As an OCONUS Country Science Manager based in Kyiv, Ukraine I managed Metabiota's science-based operations in Eastern Europe and contributed as needed to meeting company goals and objectives, both domestic and international. In addition to managing Metabiota's team of twelve Ukrainian-National personnel, my primary job function in Ukraine included serving as the Biosurveillance and Research Manager for Metabiota's work as a subcontractor, under the direction of prime contractor Black & Veatch (B&V), on the Defense Threat Reduction Agency's (DTRA) Cooperative Biological Engagement Program (CBEP) Biological Threat Reduction Integrating Contract (BTRIC) – Ukraine. As part of my role I served as a primary point of contact for technical matters to Government of Ukraine officials from the Ministry of Health, Ministry of Defense, Ministry of Agrarian Policy and Food, Ministry of Education and Science, as well as to other international organizations and donor agencies operating within Ukraine.

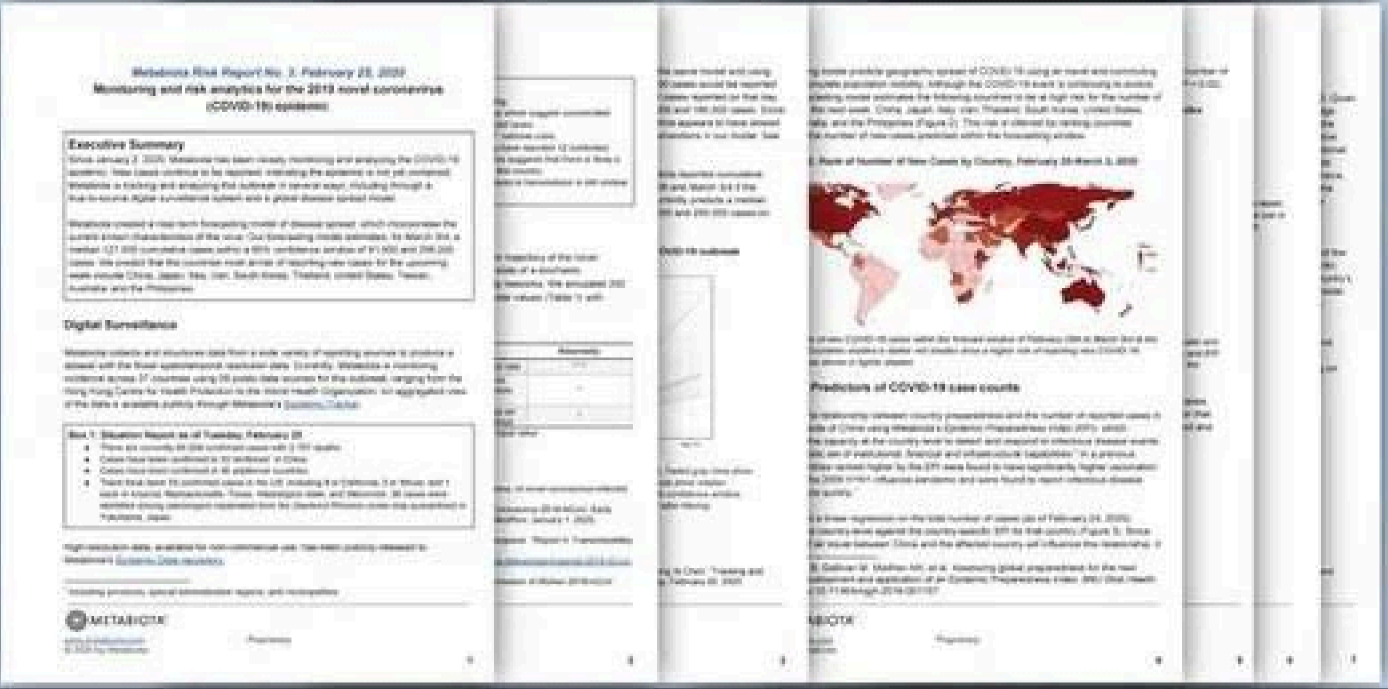

Metabiota

Патентование в США технических средств доставки и применения биологического оружия

US008967029B1

(12) **United States Patent**
Calvert

(10) **Patent No.:** US 8,967,029 B1
(45) **Date of Patent:** Mar. 3, 2015

(54) TOXIC MOSQUITO AERIAL RELEASE SYSTEM

(71) Applicant: TMARS Associates, Trustee for Toxic mosquito aerial release system CRT Trust, Manassas, VA (US)

(72) Inventor: S. Mill Calvert, Manassas, VA (US)

(73) Assignee: TMARS Associates, Trustee for Toxic mosquito aerial release system CRT Trust, Manassas, VA (US)

(*) Notice: Subject to any disclaimer, the term of this patent is extended or adjusted under 35 U.S.C. 154(b) by 0 days.

(21) Appl. No.: 14/549,305

(22) Filed: Nov. 20, 2014

(56) References Cited

U.S. PATENT DOCUMENTS

* cited by examiner

(57) ABSTRACT

A device for the aerial release of mosquitoes includes an unmanned aerial vehicle operable by remote control. It carries a container holding a central processing unit and a mosquito breeding kit, which is a self-contained volume housing mosquitoes and a mosquito food having a toxin suitable to be transmitted by mosquito bite after the mosquito consumes the mosquito food. A release tube is connected to the mosquito breeding kit and sized to release mosquitoes from the mosquito breeding kit. A valve is connected to the release tube and is operable by remote control so that when opened, the mosquitoes have an open pathway out of the container through the release tube.

3 Claims, 1 Drawing Sheet

U.S. Patent Mar. 3, 2015 US 8,967,029 B1

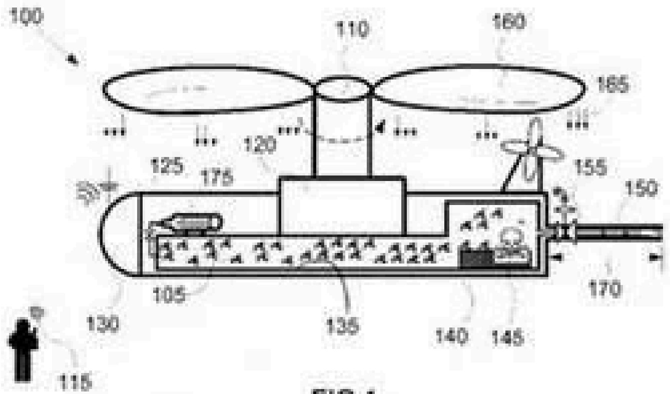

FIG.1

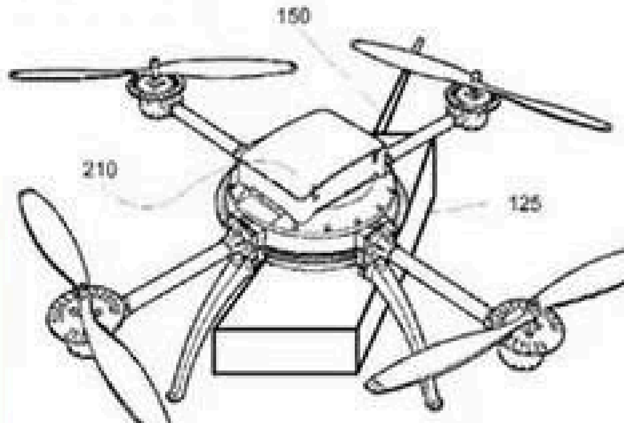

FIG.2

Advantageous Effects of Invention

With the toxic mosquito aerial release system, large masses of people can be immunized or enemy troops can now be wiped out or rendered useless without having to risk or endanger our own troops. The toxic mosquito aerial release system is extremely low cost and can easily accomplish what a billion dollars in medical interventions and air strikes cannot do.

The mosquitoes in the toxic mosquito aerial release system can be contaminated with various types of genetically altered bacteria to activate the immune system, or contaminated with toxic sickness agents depending on the objectives. For military purposes, the mosquitoes may be used to deliver an agent such as malaria to create sickness, or they could use much more toxic or highly contagious agents and viruses. A highly contagious virus could wipe out 100% of the enemy troops because the ones that did not get bitten will be contaminated by their fellow soldiers.

*«...С помощью беспилотного летательного аппарата для распространения зараженных насекомых **войска противника могут быть уничтожены или выведены из строя** без риска для наших военнослужащих»*

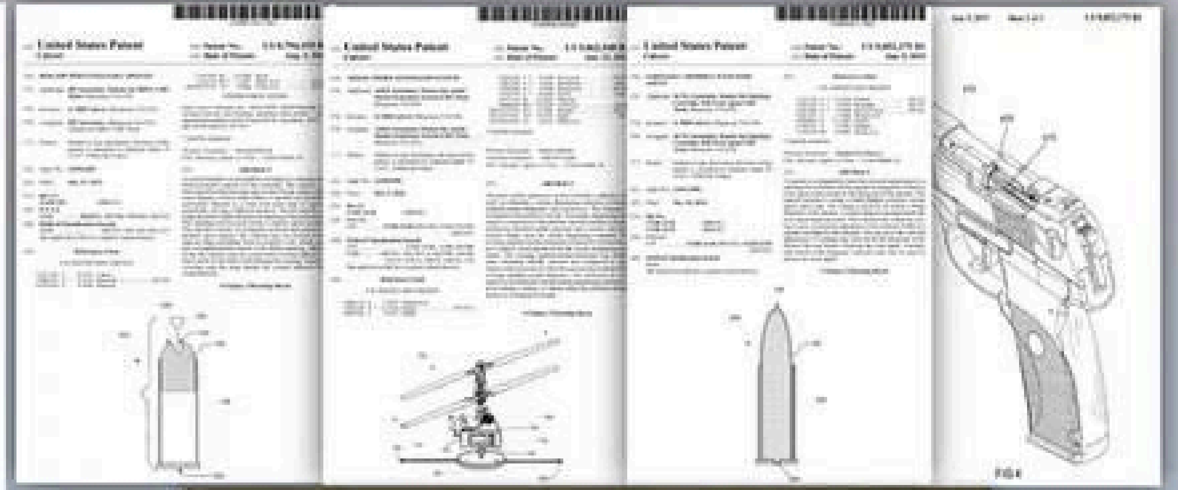

Ответ США на памятную записку Российской Федерации

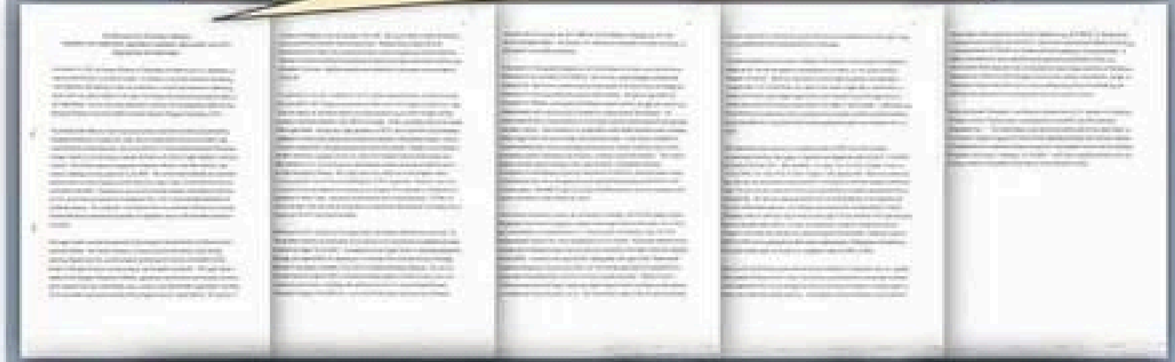

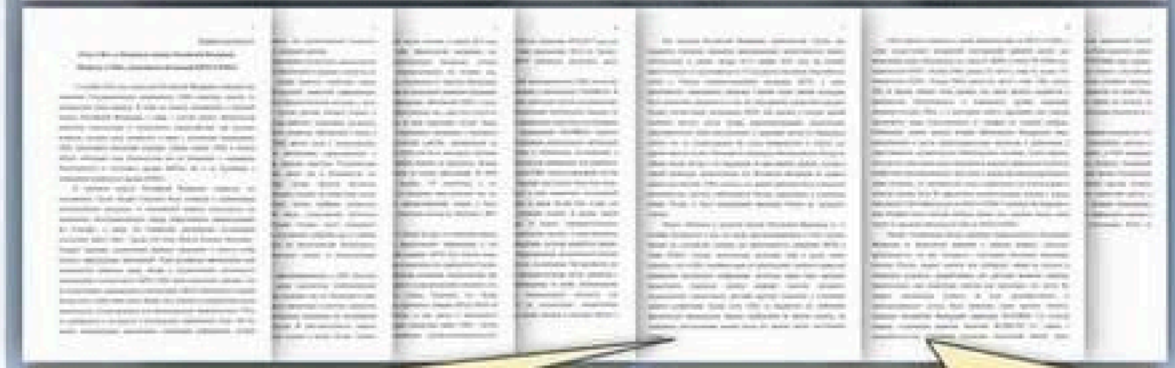

«...в США патентные права не предполагают законного права или разрешения производить изобретение...»

«...решение выдать такой патент не нарушает обязательств США по КБТО и КЗХО»

Техническое оснащение БПЛА

Прекращение деятельности биологических лабораторий в Киеве

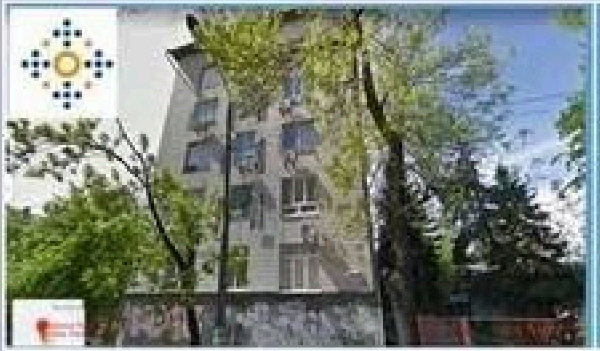

Референс-лаборатория по исследованию особо опасных патогенов на базе Центра общественного здоровья министерства здравоохранения Украины, г. Киев (2013 г.)
Участие в проектах UP-2, UP-8

Институт ветеринарной медицины Национальной академии наук Украины, г. Киев (2013 г.)
Участие в проектах UP-4, UP-5

Государственный научно-контрольный институт биотехнологии и штаммов микроорганизмов, г. Киев (1998 г.)

Государственный научно-исследовательский институт лабораторной диагностики и ветеринарно-санитарной экспертизы, г. Киев (2007 г.)

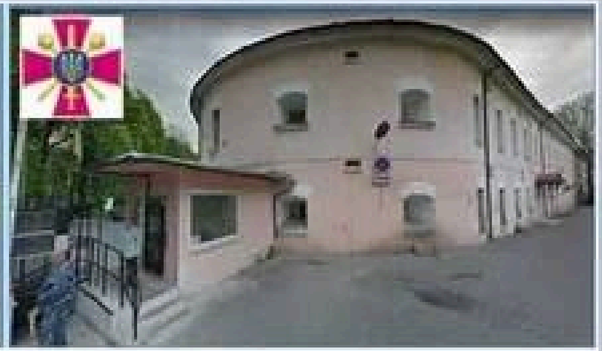

10 региональное санитарно-эпидемиологическое управление ЦСЭУ министерства обороны Украины, г. Киев
Участие в проекте UP-8

Программа исследований в рамках проекта UP-8

Решение, подписанное главой этического комитета Центра общественного здоровья министерства здравоохранения Украины 12 июня 2019 г. в рамках проекта UP-8

BAYKAR

Date: 2021/12/15
Document №: 211215-UKR-MTC-GNR/48

Subject : Baykar Reply to The State Export Control Service of Ukraine Requests About MS-500V-02ST
References :

To: Motor-Sich JSC, 15, Motorostroiteley Avenue Zaporozhye, 69068, Ukraine
Vyacheslav Shuklin
Senior Contract Engineer

Dear Mr. Shuklin

Baykar would like to express its sincere respect to your company for continuous support.

You may see Baykar reply for The State Export Control Service of Ukraine requests as follows in bold letters;

Государственная служба экспортного контроля Украины просит предоставить следующую информацию про базовый БПЛА:	The State Export Control Service of Ukraine requests you to provide the following information on the basic UAV:
1. Название БПЛА? - **БПЛА Bayraktar Akinci**	1. UAV name. - **Bayraktar Akıncı UAV**
2. Сфера применения БПЛА? - **Двухмоторный самолет с неподвижным крылом**	2. UAV scope. - **Twin engine fixed wing aircraft**
3. Осуществляет контролируемый полет за пределами прямого "естественного видения оператора"? - **Да**	3. Does the UAV operational mode foresee the capability to be controlled out of the "direct vision range" of the operator? - **Yes**
4. Максимальная продолжительность полета БПЛА? **- 24 часа**	4. Maximum duration of a UAV flight **-24 hour**
5. Предназначен взлетать и осуществлять стабильный управляемый полет при порывах ветра 46,3 км/ч (25 узлов) или больше? **-Нет**	5. Is the UAV designed to take off and perform stable controlled flight in wind gusts of 46.3 km / h (25 knots) or more? **-No**
6. Способен ли достигать дальность полета 300 км?	6. Is the UAV capable of flying to distances of 300 km?

Baykar Makina San. Tic. A.Ş.
Address: Orhangazi Mah. Hadımköy-İstanbul Cad. No:258 Esenyurt /İstanbul
Tel: +90 212 867 0900 | Fax: +90 212 867 0949
www.baykardefence.com

- Нет, в зависимости от прямой видимости и идеальных погодных условий иногда БПЛА может преодолевать расстояние до 300 км, используя 1 наземный терминал передачи данных.	**-No, depending on LOS and ideal weather conditions sometimes UAV can go up to 300km by using 1 ground data terminal.**
7. Имеется функция автономно осуществлять управление полетом и навигацией? **-Да**	7. Does the UAV have a function of autonomous flight and navigation control? **-Yes**
8. Имеется функция осуществлять управляемый полет вне границ зоны прямой видимости при участии человека-оператора? **-Да**	8. Does the UAV foresee the capability to be controlled out of the "direct vision range" of the operator with the help of a human operator? **-Yes**
9. Имеется система/механизм распыления аэрозолей емкостью свыше 20л? **-Нет**	9. Is the UAV equipped a system / mechanism for spraying aerosols with a capacity of more than 20 liters? -No.
10. Какую максимальную полезную нагрузку (кг) и дальность полета (км) способен доставлять БПЛА? **-Максимальная полезная нагрузка: 3000фунт. Дальность полета: как указано в пункте 6.**	10. What is the maximum payload (kg) and flight range (km) that the UAV can deliver? - **Maximum payload: 3000lb** **Flight range: As mentioned in item 6.**

We are looking forward to our continued close cooperation

Best regards,

Mustafa KÖSEOĞLU

Coordinator / Vice General Manager

Baykar Makina San. Tic. A.Ş.
Address: Orhangazi Mah. Hadımköy-İstanbul Cad. No:258 Esenyurt /İstanbul
Tel: +90 212 867 0900 | Fax: +90 212 867 0949
www.baykardefence.com

СКОЛЬКО РАЗ ПУТИН СОЗВАНИВАЛСЯ С ЗАРУБЕЖНЫМИ ЛИДЕРАМИ С НАЧАЛА СПЕЦОПЕРАЦИИ

RTVI

	Эммануэль Макрон *президент Франции*	**9 звонков** 7 звонков тет-а-тет, 2 в компании Олафа Шольца
	Олаф Шольц *канцлер Германии*	**6 звонков** 4 звонка тет-а-тет, 2 в компании Эммануэля Макрона
	Нафтали Беннет *премьер-министр Израиля*	**6 звонков**
	Нарендра Моди *премьер-министр Индии*	**3 звонка**
	Шарль Мишель *председатель Европейского совета*	**2 звонка**
	Тайип Эрдоган *президент Турции*	**2 звонка**
	Никол Пашинян *премьер-министр Армении*	**2 звонка**
	Шавкат Мирзиёев *президент Узбекистана*	**2 звонка**
	Александр Лукашенко *президент Белоруссии*	**1 звонок**
	Си Цзиньпин *председатель КНР*	**1 звонок**

По официальным данным, Путин созвонился с 26 собеседниками, в том числе с 10 лидерами иностранных государств

ANNA
NEWS AGENCY

Перший заступник начальника ГУ –
начальник 2 управління
(з дислокацією у м. Маріуполь)
Головного управління СБ України
в Донецькій та Луганській областях
ПОЛКОВНИК
НАДТОЧІЙ ОЛЕКСАНДР МИКОЛАЙОВИЧ
ANNA
NEWS AGENCY

ANNA
NEWS AGENCY

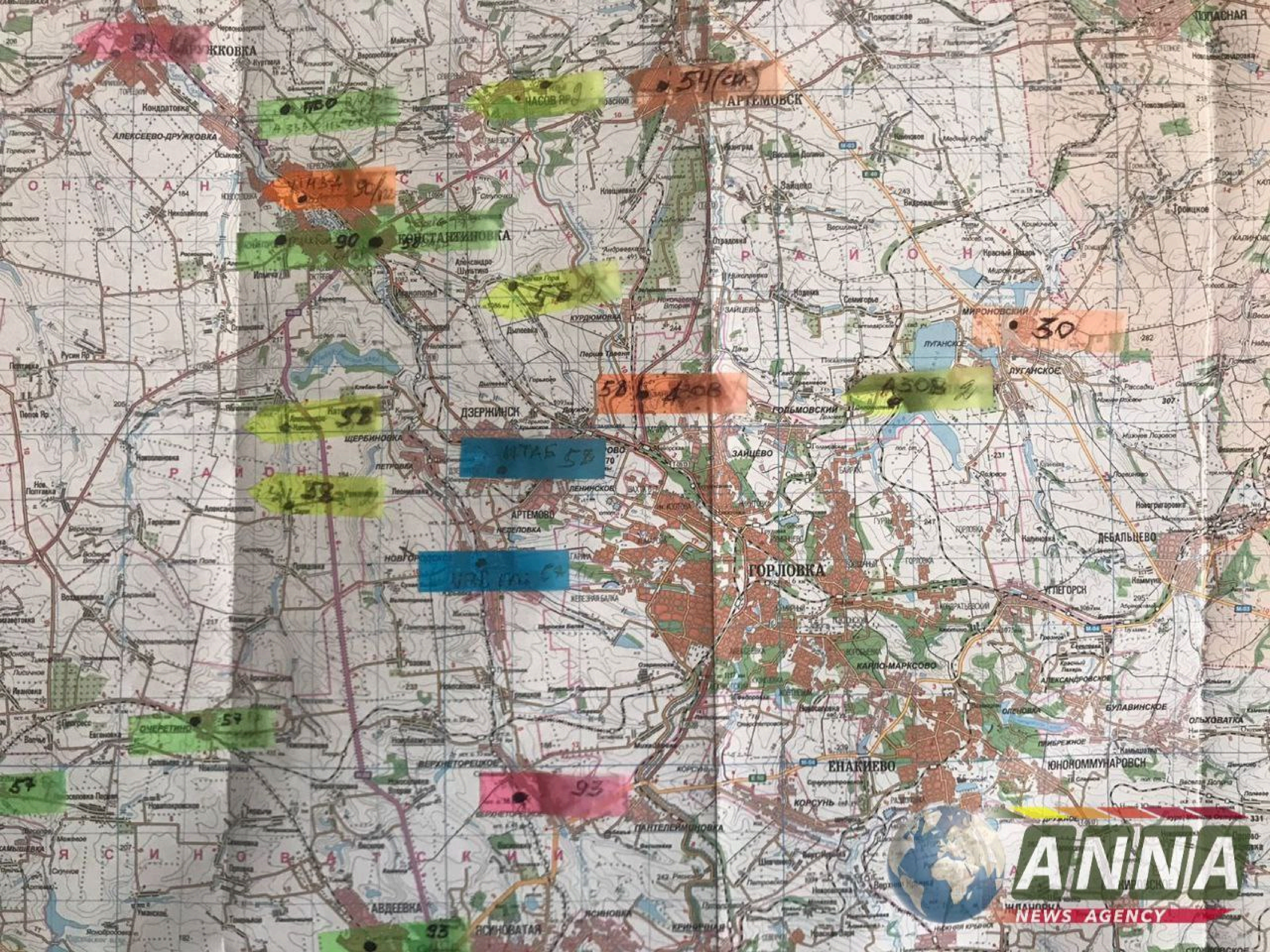
ДРУЖКОВКА
АРТЕМОВСК
54(ск)
ПВО
КОНСТАНТИНОВКА
90
АЛЕКСЕЕВО-ДРУЖКОВКА
ЧАСОВ ЯР
МИРОНОВСКИЙ
30
ЛУГАНСКОЕ
АЗОВ
ГОЛЬМОВСКИЙ
АЗОВ
ДЗЕРЖИНСК
ЩЕРБИНОВКА
ШТАБ 58
ЗАЙЦЕВО
ЛЕНИНСКОЕ
АРТЕМОВО
ГОРЛОВКА
ДЕБАЛЬЦЕВО
УГЛЕГОРСК
КУРДЮМОВКА
КАЙЛО-МАРКСОВО
ОЧЕРЕТИНО
57
ВЕРХНЕТОРЕЦКОЕ
93
ЕНАКИЕВО
ЮНОКОММУНАРОВСК
КОРСУНЬ
ПАНТЕЛЕЙМОНОВКА
АВДЕЕВКА
ЯСИНОВАТАЯ
БУЛАВИНСКОЕ
ОЛЬХОВАТКА
ПОЛАСНАЯ
ANNA
NEWS AGENCY

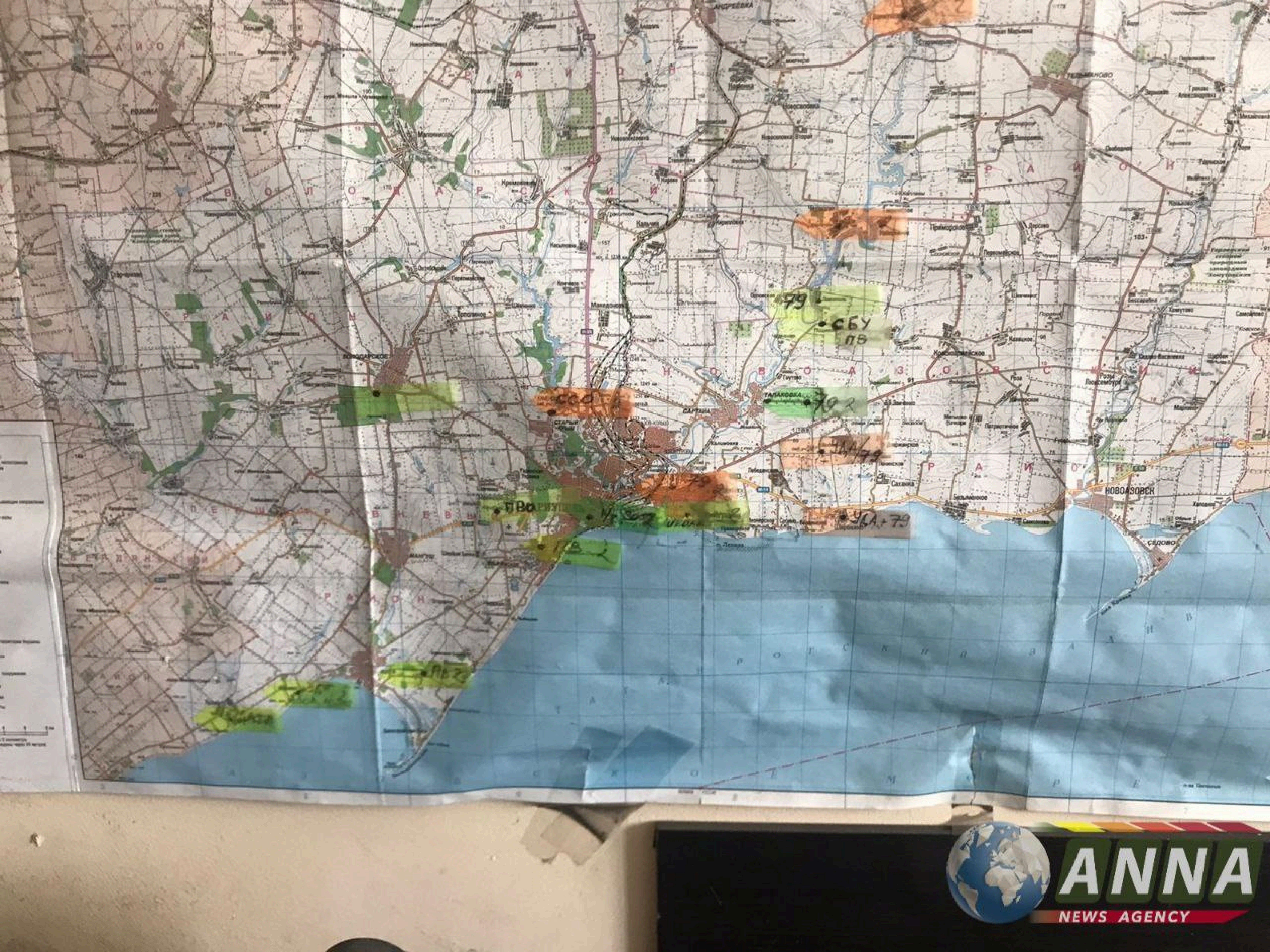

ANNA
NEWS AGENCY

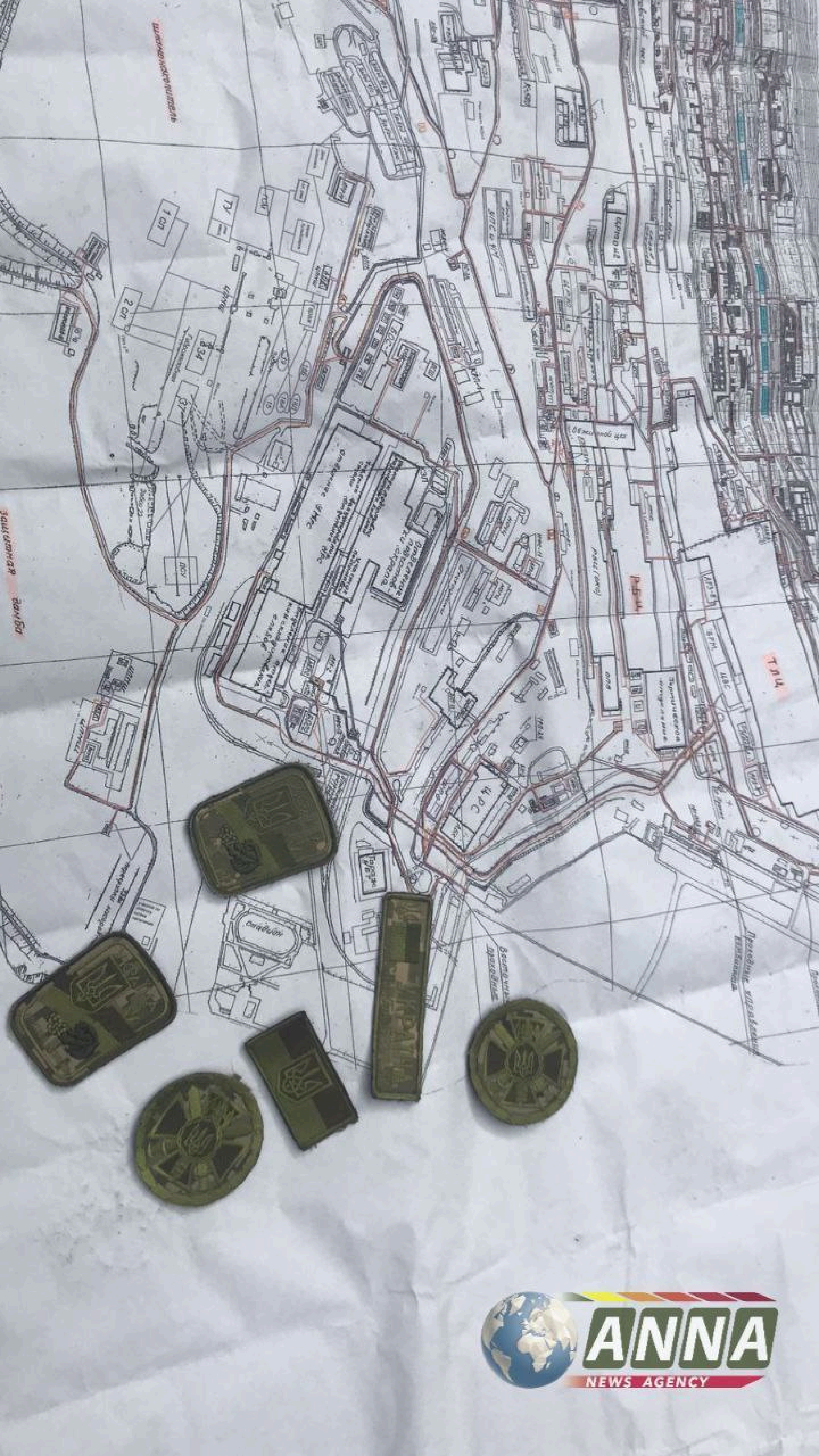

ANNA
NEWS AGENCY

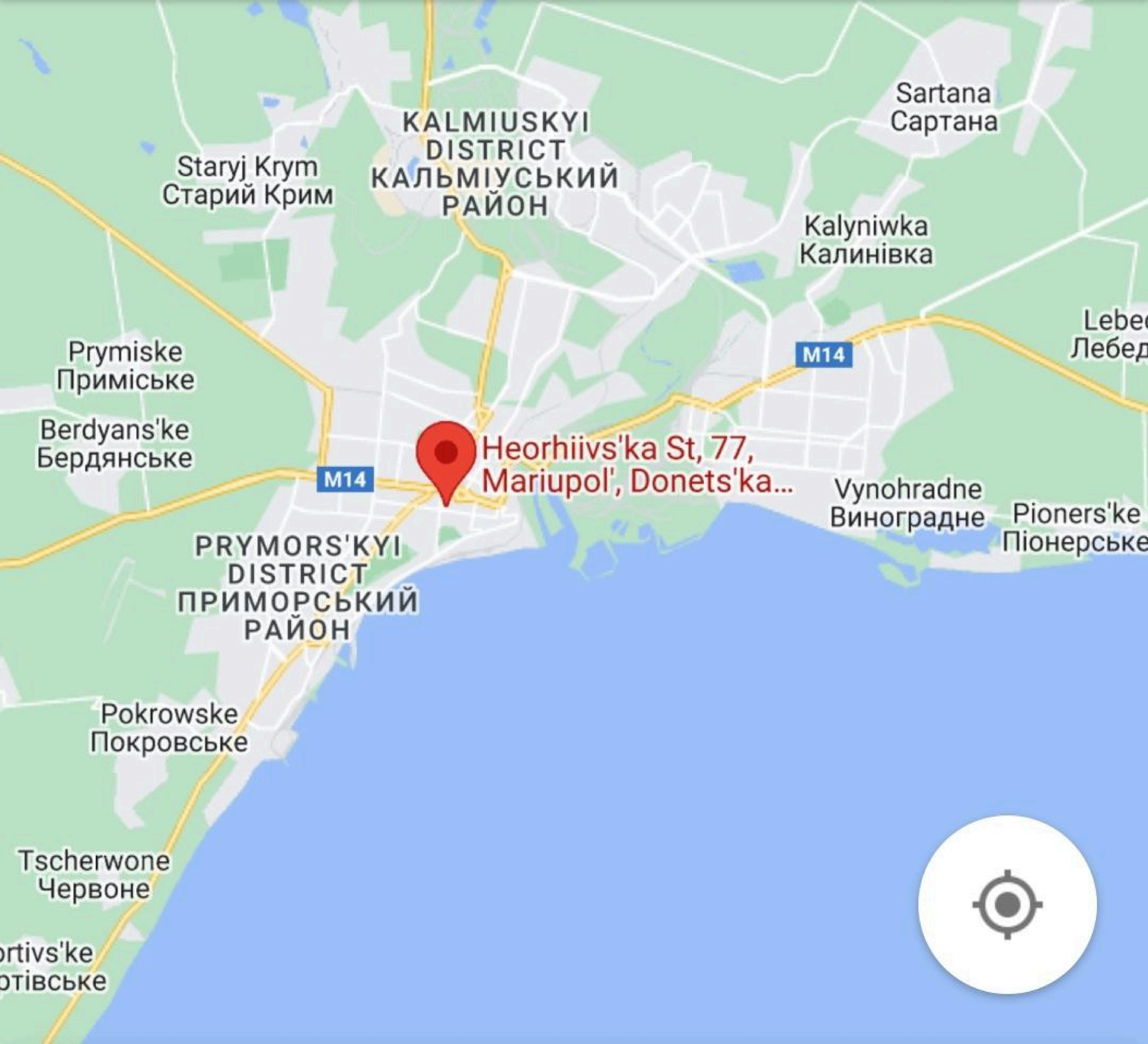

KALMIUSKYI DISTRICT
КАЛЬМІУСЬКИЙ РАЙОН
Sartana
Сартана
Staryj Krym
Старий Крим
Kalyniwka
Калинівка
M14
Prymiske
Приміське
Berdyans'ke
Бердянське
M14
Heorhiivs'ka St, 77, Mariupol', Donets'ka...
Vynohradne
Виноградне
Pioners'ke
PRYMORS'KYI DISTRICT
ПРИМОРСЬКИЙ РАЙОН
Pokrowske
Покровське
Tscherwone
Червоне

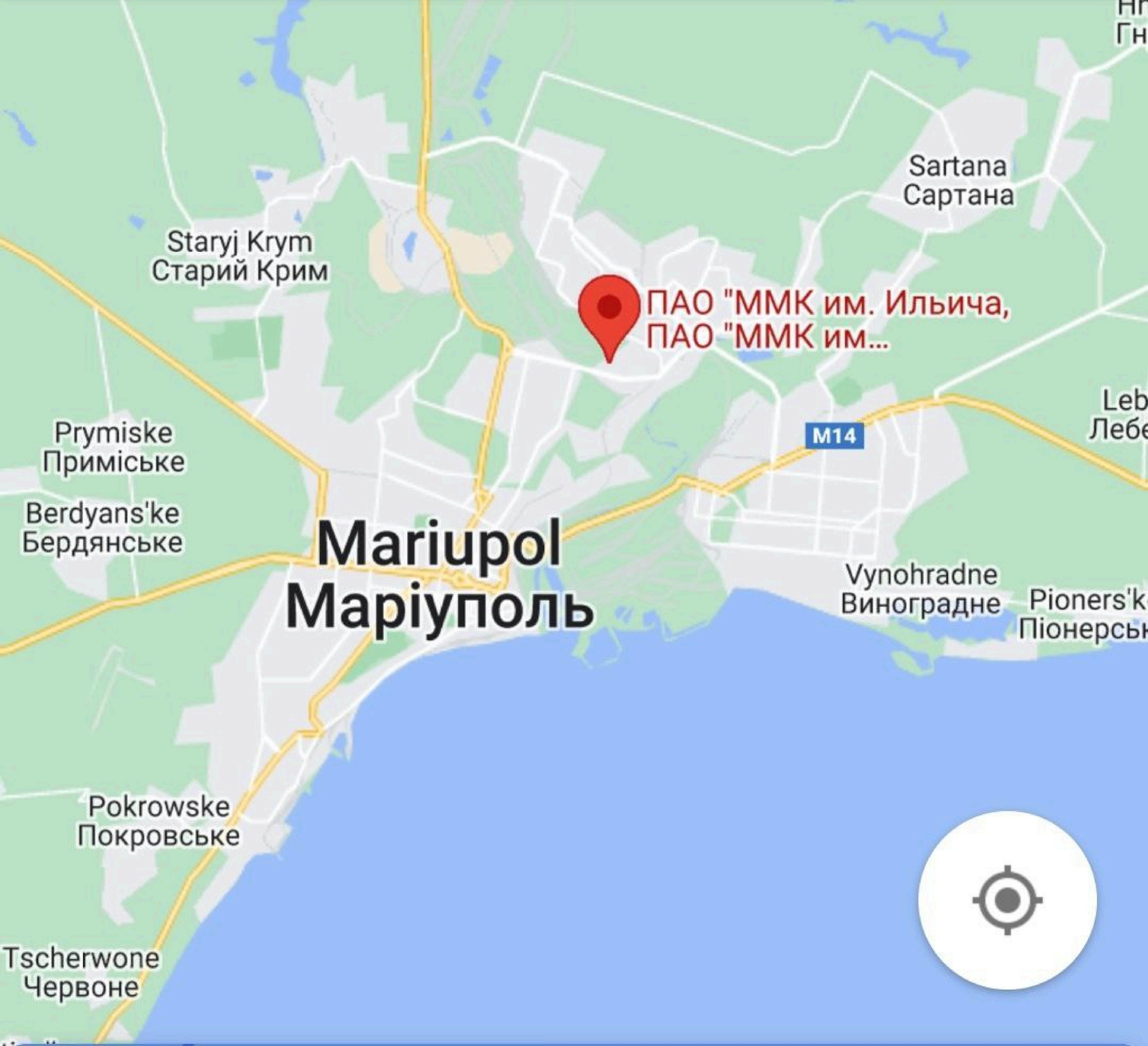
Sartana
Сартана
Staryj Krym
Старий Крим
ПАО "ММК им. Ильича,
ПАО "ММК им...
Prymiske
Приміське
M14
Berdyans'ke
Бердянське
Mariupol
Маріуполь
Vynohradne
Виноградне
Pokrowske
Покровське
Tscherwone
Червоне

Andrij Melnyk ✔
@MelnykAndrij

Quadratisch. Praktisch. Blut. Trotz der 🇷🇺Aggression gegen die Ukraine bleibt Ritter Sport in Russland. Viel Glück noch

Nicht_Ritter_Spocht_Deutschland @BlancoWeiss · 28. März

Auch wir stehen mit der Ukraine! 🇺🇦🚜

Deswegen gibts nun unsere Kriegs-Kreation! 🇺🇦🍬 🚀

Die innovative #Kriegsedition erhaltet ihr sehr bald und nur solange der Vorrat reicht in unserem WebShop sowie in den Bunten SchokoWelten in Berlin und Waldenbuch. 🙌

ANNA
NEWS AGENCY

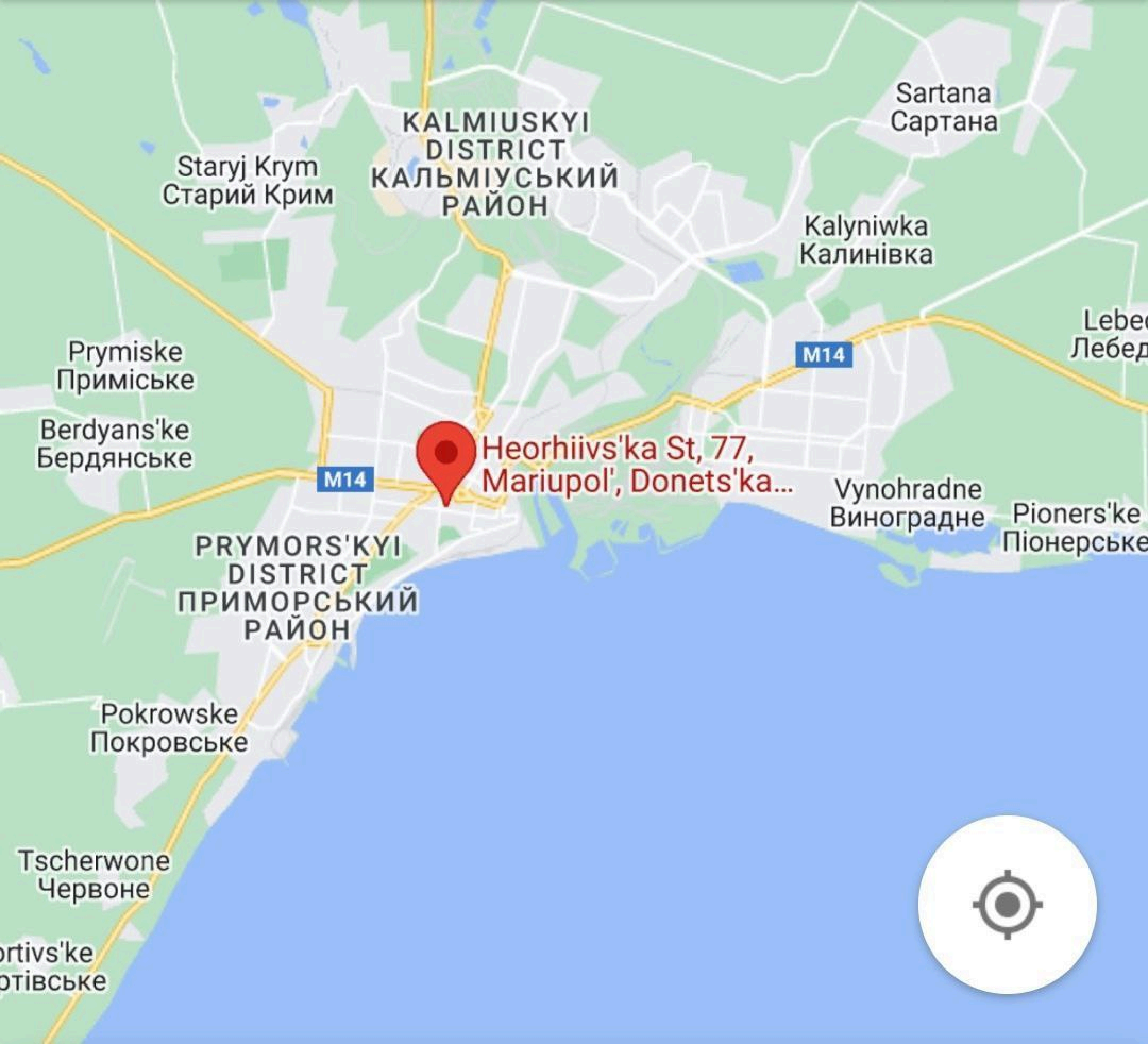

Sartana
Сартана
KALMIUSKYI
DISTRICT
КАЛЬМІУСЬКИЙ
РАЙОН
Staryj Krym
Старий Крим
Kalyniwka
Калинівка
Prymiske
Приміське
M14
Berdyans'ke
Бердянське
M14
Heorhiivs'ka St, 77,
Mariupol', Donets'ka...
Vynohradne
Виноградне
Pioners'ke
Піонерське
PRYMORS'KYI
DISTRICT
ПРИМОРСЬКИЙ
РАЙОН
Pokrowske
Покровське
Tscherwone
Червоне

WARSAW
BELARUS
RUSSIA
POLAND
Kovel
Sarny
Chernobyl
Chernihiv
Shostka
Konotop
Sumy
Lutsk
Rivne
Korosten
Pryluky
KIEV
Zhytomyr
Kharkiv
Lviv
Bila Tserkva
Ternopil
Khmelnytskyi
Poltava
Cherkasy
Dnieper
Vinnytsia
Kremenchuk
SLOV.
Uzhhorod
Ivano-Frankivsk
UKRAINE
Kramatorsk
Luhansk
Horlivka
Makiivka
Donetsk
HUN.
Tisza
Chernivtsi
Dniester
Kirovohrad
Dnipropetrovsk
MOLDOVA
Pervomaisk
Kryvyi Rih
Zaporizhia
Mariupol
Mykolaiv
Dnieper
CHISINAU
Berdiansk
Melitopol
Odessa
Kherson
Sea of Azov
ROMANIA
Bilhorod-Dnistrovskyi
RUSSIA
Crimean Peninsula
Izmail
Kerch
Simferopol
Yevpatoria
Feodosia
Sevastopol
Yalta
BUCHAREST
SERBIA
BLACK SEA
BULGARIA
0
100
200 km

Asow-Regiment

Ultrarechte Verteidiger von Mariupol

1. April 2022, 5:27 Uhr | Lesezeit: 4 min

Das Asow-Regiment zeigt offen eine nationale Symbolik, hier schwören Mitglieder in Iwano-Frankiwsk dem ukrainischen Volk die Treue. (Foto: -/dpa)

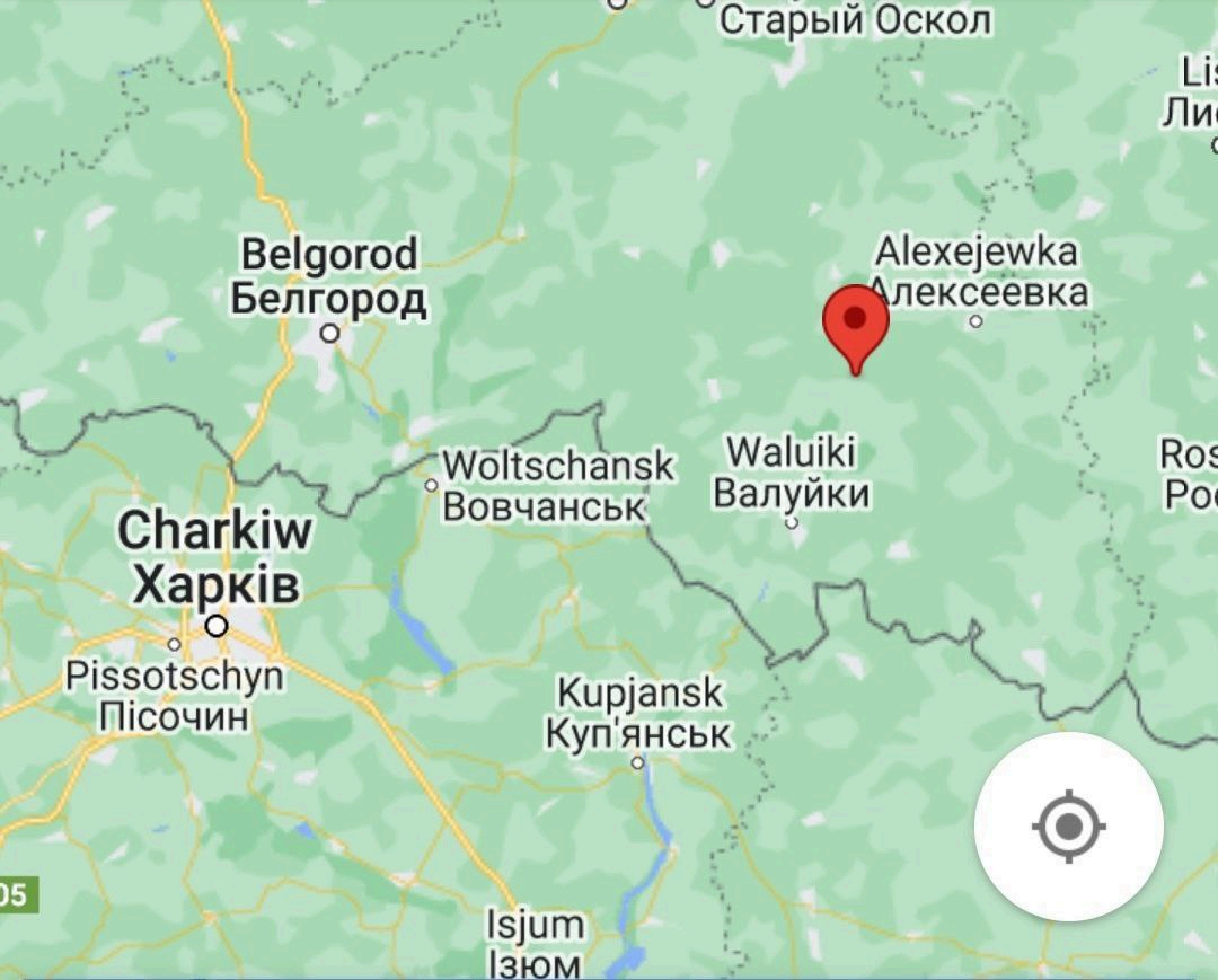

Старый Оскол
Belgorod
Белгород
Alexejewka
Алексеевка
Woltschansk
Вовчанськ
Waluiki
Валуйки
Charkiw
Харків
Pissotschyn
Пісочин
Kupjansk
Куп'янськ
Isjum
Ізюм

BELGOROD, RUSIA
GUERRA EN UCRANIA
KYRYLO TIMOSHENKO
SOLDADO UCRANIANO
TEM
KYRYLO: "RUSIA NOS ECHA LA CULPA PERO
TODO ES PROPAGANDA"
cuatro HD
TD SYSTEMS

BELGOROD, RUSIA
GUERRA EN UCRANIA
KYRYLO TIMOSHENKO
SOLDADO UCRANIANO
TEM
RUSIA ACUSA A UCRANIA DE BOMBARDEAR UN DEPÓSITO DE COMBUSTIBLE EN SU TERRITORIO, ¿ES CIERTO? PREGUNTAMOS AL SOLDADO KYRYLO
7 cuatro HD

Kaufland

Card

ukraine flagge stop putin

Kategorie

Flaggen | Sportarmbänder | T-Shirts | Autoaufkleber

Preis

Unter 20 € | Über 20 €

Ukraine NEU Flaggen Fahnen 150 x 90 cm, STOP PUTIN STOP WAR Fahne...

14,99 €

Kostenloser Versand

Lieferung Sa. 09. April - Do. 05. Mai

Ukraine NEU Flaggen Fahnen 150 x 90 cm, STOP PUTIN STOP WAR Fahne...

14,99 €

Kostenloser Versand

Lieferung Sa. 09. April - Do. 05. Mai

Kaufland

Online-Marktplatz durchsuchen

Flaggen

Wetterfeste Ukrainische Gartenflagge Außenflagge [ohne Fahnenmast], Doppelseitig Gartenflagge Ukrainische Flagge Dekorative...

(0)

8,39 €

Kostenloser Versand

1

In den Warenkorb

Lieferung

Do. 14. April - Mi. 11. Mai

CHRONICLES
OF THE CONFLICT

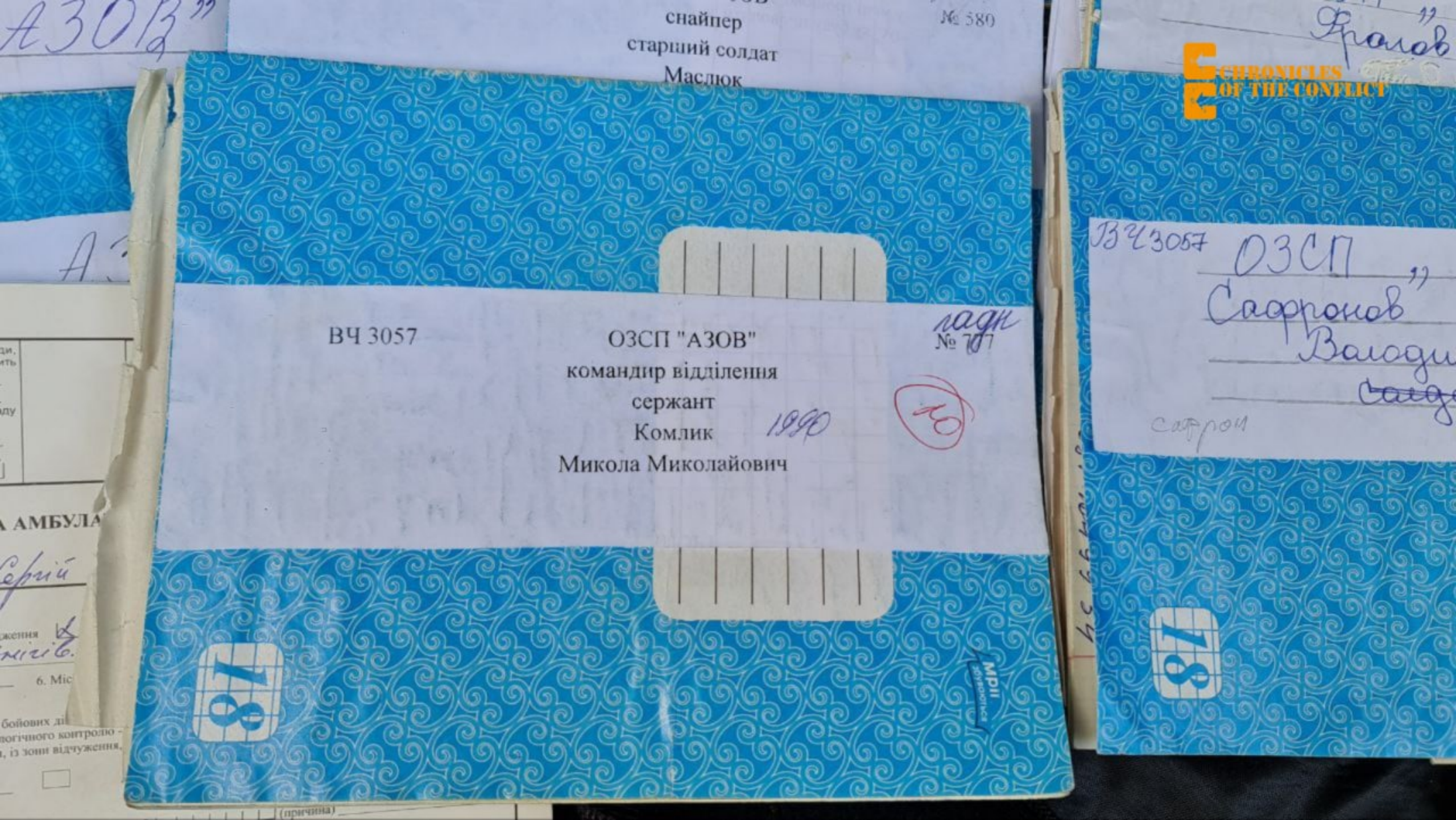

снайпер
старший солдат
Маслюк
№ 580
ВЧ 3057
ОЗСП "АЗОВ"
командир відділення
сержант
Комлик
Микола Миколайович
№ 707
1990
ВЧ 3057
ОЗСП
Сафронов
CHRONICLES OF THE CONFLICT

CHRONICLES OF THE CONFLICT

Головне управління Національної гвардії України
(ким видано)

ПОСВІДЧЕННЯ серія МВ №042740

Прізвище Комлик
Ім'я Микола
По батькові Миколайович

М.П.

Особистий підпис

Пред'явник цього посвідчення має право на пільги, встановлені законодавством України для ветеранів війни – учасників бойових дій

ПОСВІДЧЕННЯ БЕЗТЕРМІНОВЕ І ДІЙСНЕ НА ВСІЙ ТЕРИТОРІЇ УКРАЇНИ

Дата видачі «12» серпня 2015 р.

М.П.

Т.в.о. командувача НГУ
генерал-лейтенант
(підпис керівника установи, військового комісара)
М.І. Балан

В/Ч 3057 вд. 1
ОЗСП „АЗОВ"

ком. відділ. сержант

штаб

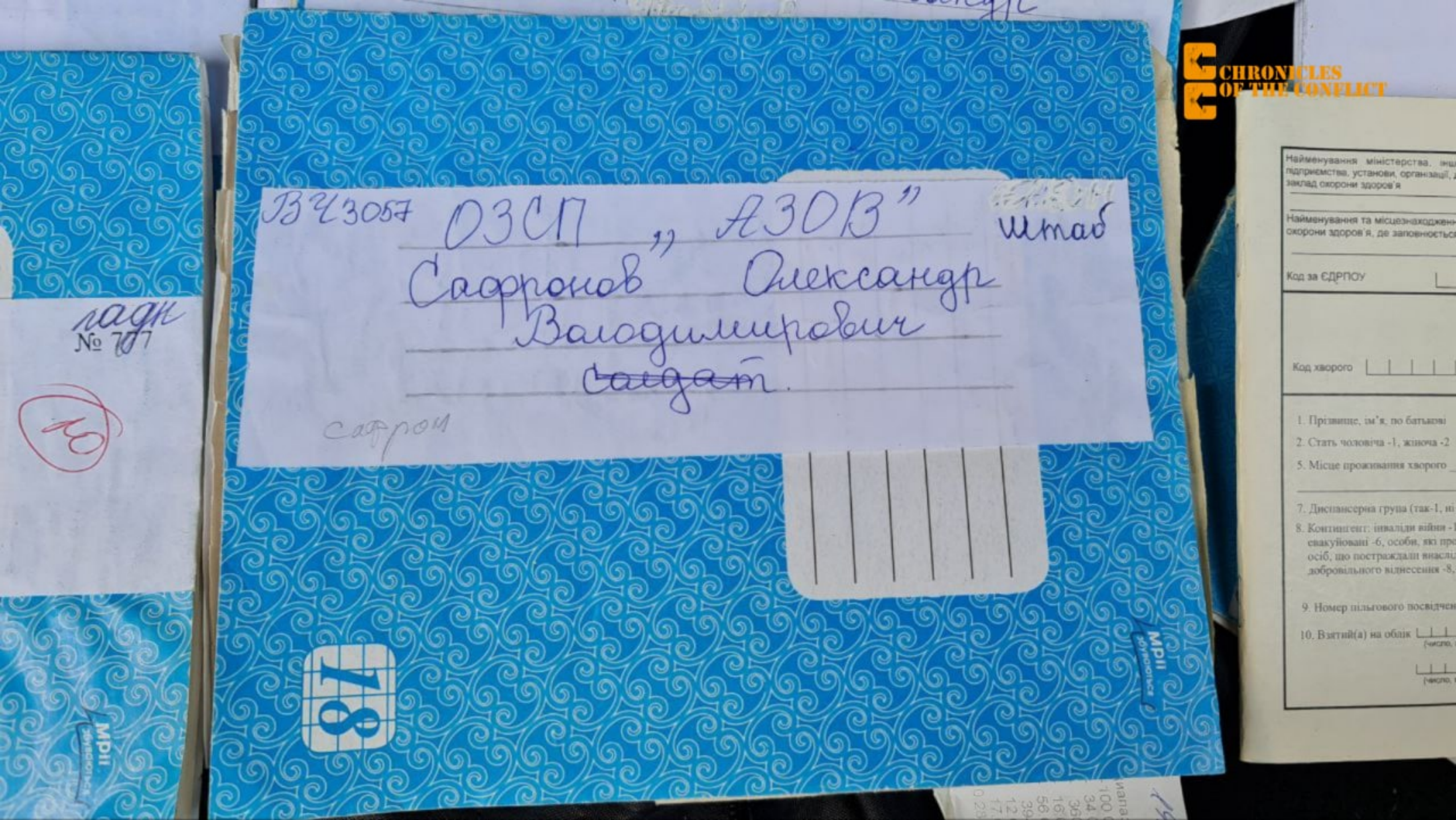

CHRONICLES OF THE CONFLICT
ВЧ3057 ОЗСП „АЗОВ" штаб
Сафронов Олександр Володимирович
~~солдат~~.
сафрон
№ 707
10
78
МРІЇ
Найменування та місцезнаходження
Код за ЄДРПОУ
Код хворого
1. Прізвище, ім'я, по батькові
2. Стать чоловіча -1, жіноча -2
5. Місце проживання хворого
7. Диспансерна група (так-1, ні
9. Номер пільгового посвідчення
10. Взятий(а) на облік

CHRONICLES OF THE CONFLICT

« Божик »

Найменування міністерства, іншого органу виконавчої влади, підприємства, установи, організації, до сфери управління якого належить заклад охорони здоров'я ________ Найменування та місцезнаходження (повна поштова адреса) закладу охорони здоров'я, де заповнюється форма ________ Код за ЄДРПОУ |_|_|_|_|_|_|_|_|		**МЕДИЧНА ДОКУМЕНТАЦІЯ** Форма первинної облікової документації № 025/о ЗАТВЕРДЖЕНО Наказ МОЗ України |1|4|0|2|1|2|р.| № |1|1|0|

МЕДИЧНА КАРТА АМБУЛАТОРНОГО ХВОРОГО № ________

Код хворого \|_\|_\|_\|_\|_\|_\| Боженко Роман Ігоревич Дата заповнення картки \|_\|_\|_\|_\|_\|_\|_\|_\| (число, місяць, рік)

1. Прізвище, ім'я, по батькові
2. Стать чоловіча -1, жіноча -2 [1] 3. Дата народження 22.06.99р (число, місяць, рік) 4. Телефон дом. ______ робочий ______
5. Місце проживання хворого м. Дніпропетровськ
6. Місце роботи, посада ________
7. Диспансерна група (так-1, ні - 2) [ ]
8. Контингент: інваліди війни -1 , учасники війни- 2, учасники бойових дій -3, інваліди-4, учасники ліквідації наслідків аварії на Чорнобильській АЕС -5, евакуйовані -6, особи, які проживають на території радіоекологічного контролю - 7, діти, які народились від батьків, які віднесені до 1, 2, 3 категорій осіб, що постраждали внаслідок Чорнобильської котастрофи, із зони відчуження, а також відселені із зон безумовного (обов'язкового) і гарантованого добровільного віднесення -8, інші пільгові категорії -9 [ ]
9. Номер пільгового посвідчення \|_\|_\|_\|_\|_\|_\|
10. Взятий(а) на облік \|_\|_\|_\|_\|_\|_\|_\|_\| (число, місяць, рік) з приводу ________
\|_\|_\|_\|_\|_\|_\|_\|_\| (число, місяць, рік) з приводу ________
11. Знятий (а) з обліку \|_\|_\|_\|_\|_\|_\|_\|_\| (число, місяць, рік) (причина) ________
\|_\|_\|_\|_\|_\|_\|_\|_\| (число, місяць, рік) (причина) ________

Тел- 0950644907

П/о 2018

31/07/18 Терапевт Офтальмолог

31 ОАК Отриц

ЦМ — 07 → 05

DS зм. Ант (О.Э.)

31/07/18 Стоматолог

Изуд в санации годен

31.07.18 Взята кровь ГГТ, RW, ОАК, сахар

31 ОАК - кр — ку - белков, здоров

Невропатолог
ЧМН в норме.
Рефлекторных, двигательных,
чувствительных расстройств
НЕ ВЫЯВЛЕНО
Координация НЕ НАРУШЕНА.
Острота зрен. левой костн.
Врач:
31.07.18

ФЛГ л 26

31 07 18

31.07.18 Терапевт

рс 84

ps 84

АД 130/80

Жалоб нет

DS: Здоров

ФИО Сафронов А.В. Отд. Клин. Возраст 1984

Время 31 ... Код 38 Режим Цельн.

Рез	Номин диапаз	Парам		
5.6 x 10⁹/L	4.4 - 11.3	MCV		
1.5 x 10⁹/L	0.8 - 4.0	MCH	... g/L	11.0 - 16.0
0.3 x 10⁹/L	0.1 - 1.5	MCHC	... %	35.0 - 56.0
3.8 x 10⁹/L		RDW-CV	50.1 fL	149 - 394
		RDW-SD	110 x 10⁹/L	6.5 - 12.0
		PLT	8.9 fL	9.0 - 17.0
		MPV	16.0	0.108 - 0.282
		PDW	0.097 %	
		PCT		

СОЭ - 5 мм/ч

...ешено
...ив, слабость

...ебо

№17677

CHRONICLES OF THE CONFLICT

CHRONICLES OF THE CONFLICT

Ведмідь
Васильович
23. 02. 1964 р.

Східне територіальне управління
Національної Гвардії України
Військова частина 3057
м. Маріуполь
11.07.19 № 4115
(медична служба)

ДУ ТМО МВС України
м. Маріуполь
Дон. обл.

НАПРАВЛЕННЯ

Направляється в/ч 3057 СЗСН „Азов" с. 1-ші Дубина Артем Володимирович 18.09.1986 р.н.

Мета: кн. невропатолога

Діагноз: артрит ?

Начальник медичної служби військової частини 3057
підполковник **В.В. Пузанов**

3057

... ан. крові на
УЗД

Консультації:
- гінеколога
- кардіолога
- невропатолога
- хірурга
- гастроентеролога
- уролога
- нефролога

Серце: межі норм., розшир
Тони: гучні, приглушені, чис
Шуми: систолічні, діастолі
ШКТ: язик чистий, вологий
Живіт: правильної форми
пальпації
Печінка: не збільшена, збі
Кишківник: не болючий, б
Селезінка
Нирки
Діагноз

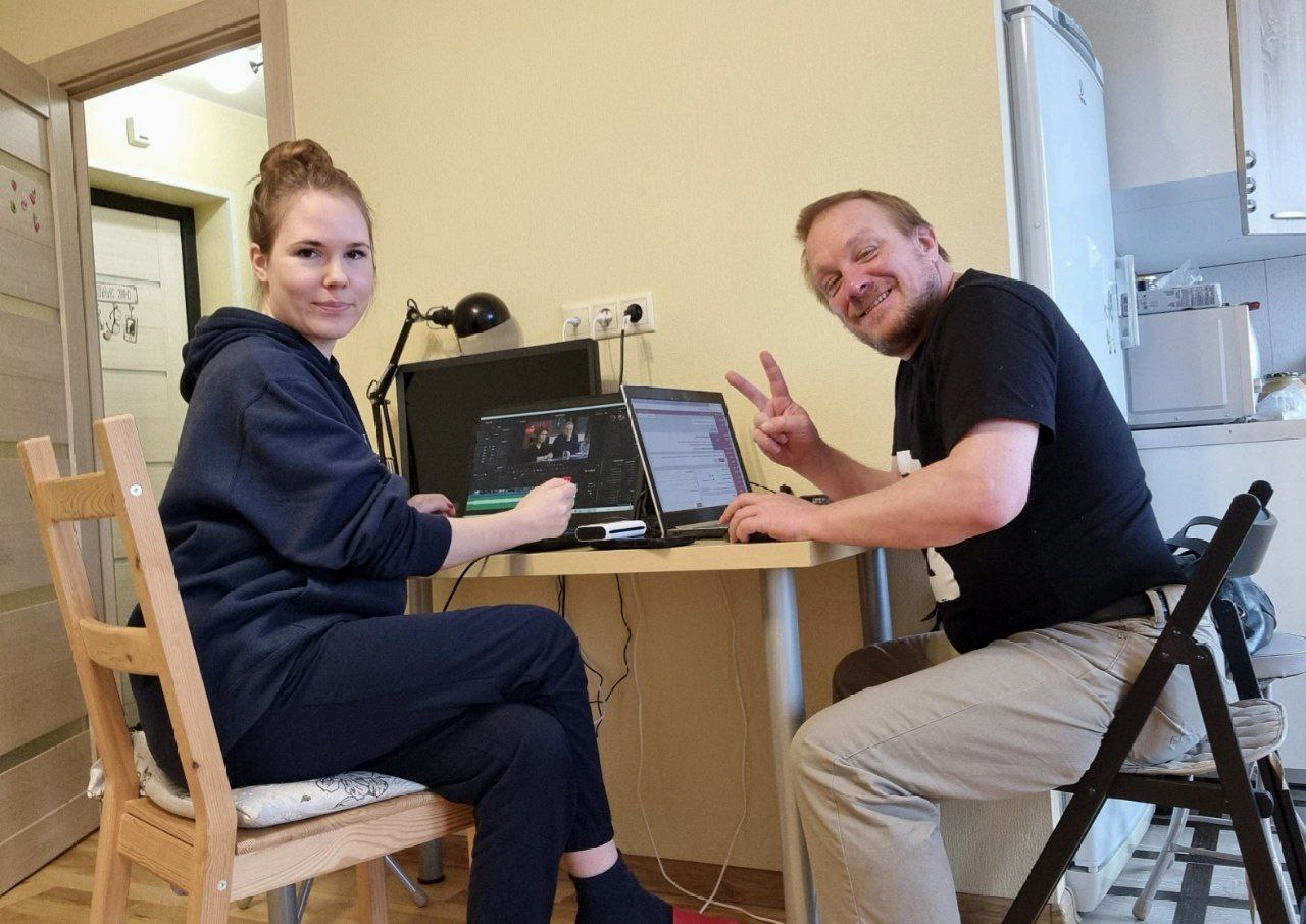

SWEDEN
ESTONIA
Riga
LATVIA
DENMARK
Copenhagen
LITHUANIA
KALININGRAD
Vilnius
Minsk
BELARUS
Berlin
Warsaw
GERMANY
POLAND
UKRAINE
CZECH REP.
300 MILES

phoenix
@phoenix_de

.@jensspahn, Energieexperte der @cducsubt, unterstützt die von den #G7-Staaten bekannt gegebene Ablehnung der Energiezahlungen in #Rubel. Er hält #Putins Drohung für einen Bluff. Trotzdem sei ein Notfallplan bei einem Stopp der Energielieferung durch #Russland notwendig. @cdu

Kaufland

Online-Marktplatz

Filial-Angebote

Alle Kategorien

azov defend

"azov defend" 4 Ergebnisse

Kategorie

T-Shirts

Atoyyre Men's Black Casual Baumwolle Azov Defend Ukraine Logo Short Sleeve...

27,99 €

Kostenloser Versand

Weitere Farben

Atoyyre Men's Black Casual Baumwolle Azov Defend Ukraine Logo Short Sleeve...

27,99 €

Kostenloser Versand

Weitere Farben

АЗОВ

Kaufland.de

Ihr Marktplatz

ORDEM E

trud box Поиск работы Работодателю Блог Регистрация Вход

Вакансия Регион НАЙТИ

+ добавить ещё один регион расширенный поиск

Подработка

Похожие вакансии
Все вакансии компании

Поделиться вакансией

Знаете подходящего кандидата?
Предложить другу

ОТПРАВИТЬ РЕЗЮМЕ
Создать резюме

Контактные данные:
Сайт:
Страница на Trudbox

Заработная плата:
от 1 000 $

Тип занятости:
Частичная

Регион:
Киев

Призываем тех, кто пострадал от российской агрессии - у вас есть шанс отомстить. Отомстить, не брав в руки оружие.
Мы создаём call-центры, которые будут обзванивать государственные учреждения РФ и сообщать о том, что будет производиться минирование этих зданий.
Это будет ваш вклад в победу, и он будет оплачиваемым.
Наши требования к сотрудникам:
- мужчины/девушки 18+
- знание русского языка
- мотивированность
- наличие свободного времени
Детальная информация по указанному контакту в шапке

Получайте вакансии на почту

Все вакансии, Украина

Ваш e-mail

Настройки ПОЛУЧАТЬ

Создайте резюме прямо сейчас!

Быстро и удобно

БЕСПЛАТНО! СОЗДАТЬ

78 ЭКСКЛЮЗИВ

persona grata

Bundesminister gönnen sich Gehaltserhöhungen und stimmen Bevölkerung auf „Wohlstandsverlust“ ein

31.03.2022 23:23

Während Robert Habeck und alle anderen Spitzenpolitiker die Bürger auf einen großen „Wohlstandsverlust“ einstimmen, gönnen sich die Mitglieder der Bundesregierung erstmal eine Gehaltserhöhung. Die Gehälter der Regierungsmitglieder werden ab dem 1. April 2022 erhöht.

Ursula von der Leyen
@vonderleyen

Important issues remain. China must:

• Stop its unjustified trade measures against Lithuania

• Lift sanctions against MEPs

• Address global concerns on human and labour rights, especially in Xinjiang

• Improve access and conditions for EU companies in its market.

Язык твита: английский, переведено с помощью Google

Остаются важные вопросы. Китай должен:

• Прекратить необоснованные торговые меры против Литвы.

• Снять санкции с депутатов Европарламента.

• Решение глобальных проблем в области прав человека и трудовых прав, особенно в Синьцзяне.

• Улучшить доступ и условия для компаний ЕС на своем рынке.

DT

УЧЕТ СМЕРТНОСТИ И РАНЕНИЙ, ПОЛУЧЕННЫХ В РЕЗУЛЬТАТЕ БОЕВЫХ ДЕЙСТВИЙ НА ТЕРРИТОРИИ ДОНЕЦКОЙ НАРОДНОЙ РЕСПУБЛИКИ

В ПЕРИОД С 25.03.2022 ПО 31.03.2022

РАНЕНЫ

- Силовые структуры: 758
- Гражданские лица: 360

ВСЕГО: 1118

ПОГИБЛИ

- Силовые структуры: 186
- Гражданские лица: 82

ВСЕГО: 268

В ПЕРИОД С 01.01.2022 ПО 31.03.2022

www.ombudsman-dnr.ru

РАНЕНЫ

- Силовые структуры: 3609
- Гражданские лица: 843

ВСЕГО: 4452

ПОГИБЛИ

- Силовые структуры: 780
- Гражданские лица: 192

ВСЕГО: 972

ОБЩЕЕ КОЛИЧЕСТВО ПОГИБШИХ ЗА ВЕСЬ ПЕРИОД ВООРУЖЕННОЙ АГРЕССИИ СО СТОРОНЫ УКРАИНЫ

6010 ЧЕЛОВЕК

В ТОМ ЧИСЛЕ 96 ДЕТЕЙ

DT

РУССКИЙ СОЛДАТ, ИДИ НА
КИЕВ

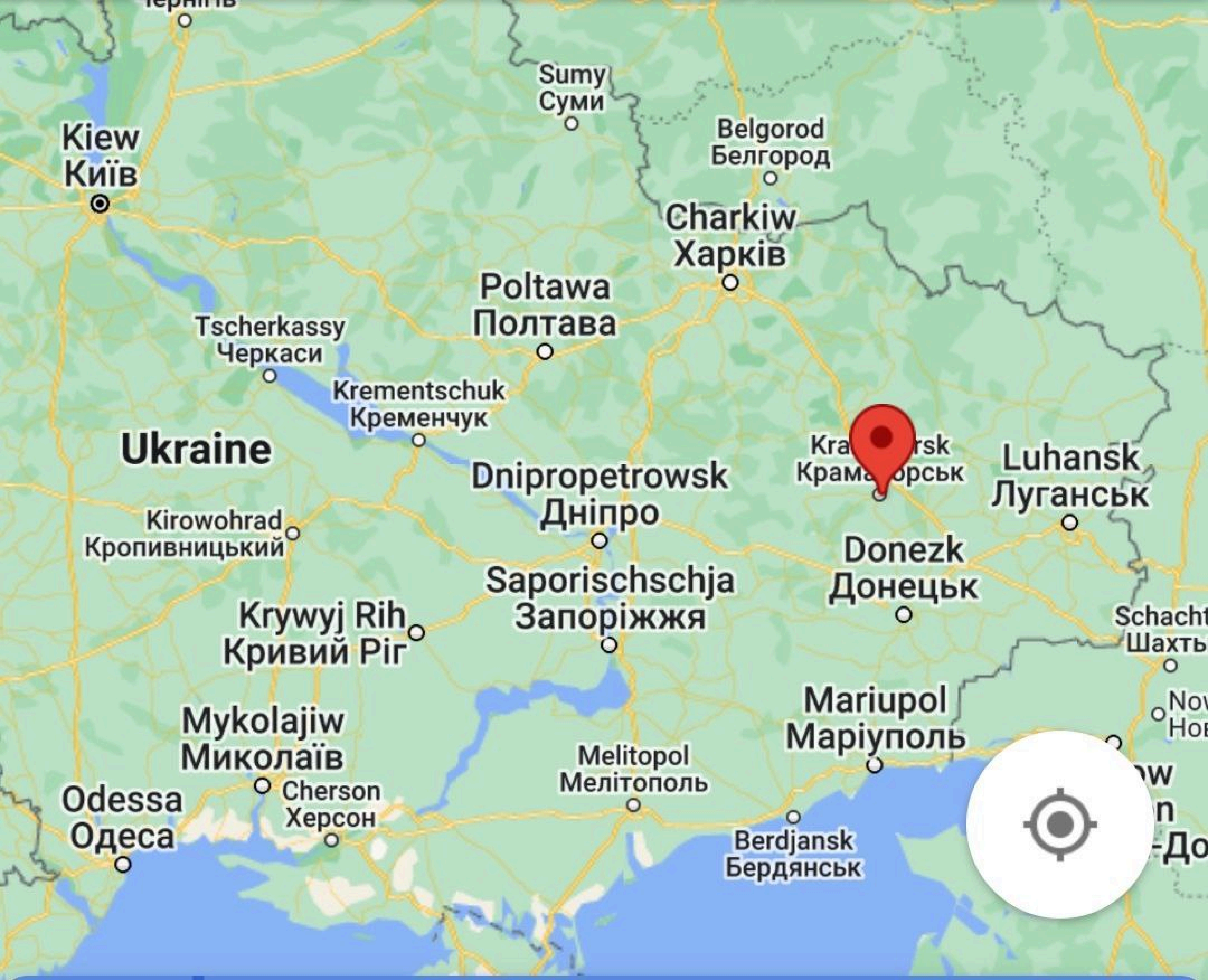

Sumy
Суми
Kiew
Київ
Belgorod
Белгород
Charkiw
Харків
Poltawa
Полтава
Tscherkassy
Черкаси
Krementschuk
Кременчук
Ukraine
Luhansk
Луганськ
Dnipropetrowsk
Дніпро
Kirowohrad
Кропивницький
Donezk
Донецьк
Saporischschja
Запоріжжя
Krywyj Rih
Кривий Ріг
Mariupol
Маріуполь
Mykolajiw
Миколаїв
Melitopol
Мелітополь
Odessa
Одеса
Cherson
Херсон
Berdjansk
Бердянськ

Die Formierung der Ukraine
Geschenke russischer Zaren
Ukraine
Geschenk Stalins
Geschenke Lenins
Geschenk Chruschtschows
1654
1917
1922
1945
1954

Подарки русских царей,
1654-1917 гг.
Подарок Ленина,
1922 г.
Подарки Сталина,
1939, 1945 гг.
Подарок Хрущева,
1954 г.
Волынская обл.
Ровенская обл.
Житомирская обл.
Черниговская обл.
Сумская обл.
Львовская обл.
Киевская обл.
Полтавская обл.
Тернопольская обл.
Хмельницкая обл.
Харьковская обл.
Луганская обл.
Ивано-
Франковская обл.
Закарпатская обл.
Черкасская обл.
Винницкая обл.
Черновицкая обл.
Кировоградская обл.
Днепропетровская обл.
Донецкая обл.
Николаевская обл.
Запорожская обл.
Одесская обл.
Херсонская обл.
Республика
Крым

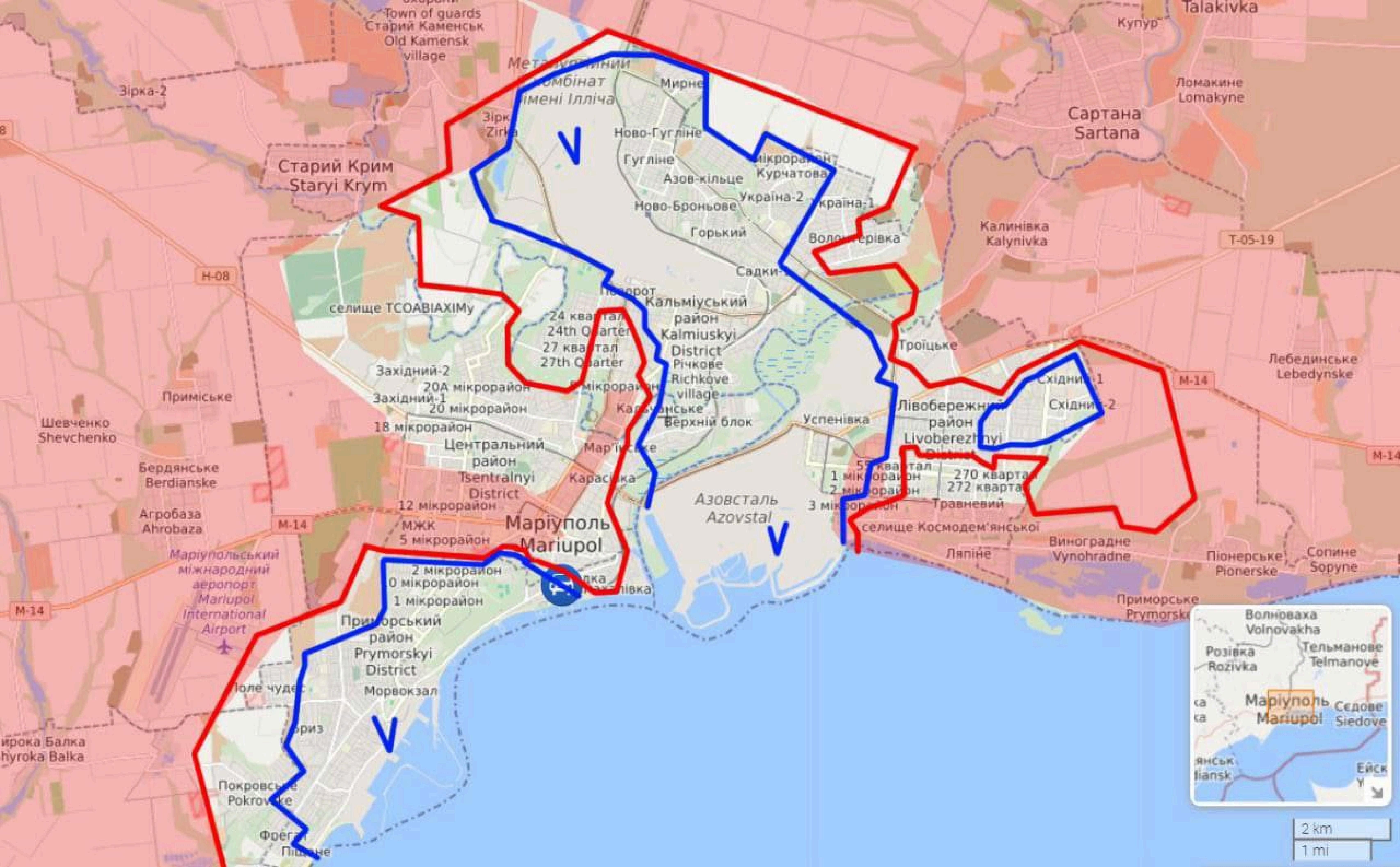
Town of guards
Старий Каменськ
Old Kamensk
village
Talakivka
Купур
Зірка-2
Мирне
Ново-Гугліне
Гугліне
Азов-кільце
Ново-Броньове
Горький
Україна-2
Старий Крим
Staryi Krym
Ломакине
Lomakyne
Сартана
Sartana
Калинівка
Kalynivka
T-05-19
H-08
селище ТСОАВІАХІМу
Кальміуський
район
Kalmiuskyi
District
Річкове
Richkove
village
Верхній блок
Західний-2
20А мікрорайон
Західний-1
20 мікрорайон
18 мікрорайон
Центральний
район
Tsentralnyi
District
Примiське
Шевченко
Shevchenko
Бердянське
Berdianske
Агробаза
Ahrobaza
Троїцьке
Лебединське
Lebedynske
M-14
Успенівка
Лівобережний
район
270 квартал
272 квартал
Травневий
Азовсталь
Azovstal
селище Космодем'янської
Виноградне
Vynohradne
Ляпіне
Піонерське
Pionerske
Сопине
Sopyne
12 мікрорайон
МЖК
5 мікрорайон
Маріуполь
Mariupol
2 мікрорайон
1 мікрорайон
Маріупольський
міжнародний
аеропорт
Mariupol
International
Airport
Приморське
Prymorske
Прим'орський
район
Prymorskyi
District
Морвокзал
Широка Балка
Shyroka Balka
Волноваха
Volnovakha
Розівка
Rozivka
Тельманове
Telmanove
Маріуполь
Mariupol
Сєдове
Siedove
2 km
1 mi

Russian butchery in the 'new Srebrenica' fuels war crimes plea

Civilian massacres must be investigated at the Hague, says Truss

• UPDATED

A soldier takes a photograph of his comrade with destroyed Russian vehicles in Bucha, where withdrawing invaders left a trail of atrocities

ZOHRA BENSEMRA/REUTERS

Massacres of civilians on the outskirts of Kyiv have prompted new calls for

Borys Filatov
4 ч. ·

Вижу, как всех нас захлестывает ненависть, после того, что нелюди творили на Киевщине.

Но замученных, расстрелянных, заживо сожжённых уже не вернуть.

…

Оставим ненависть.

Увы, но она бесконтрольна.

…

Пришло время холодной ярости.

Теперь у нас есть полное моральное право, спокойно и с совершенно незамутнённым разумом, убивать этих нелюдей уже по всему миру, неограниченное количество времени и в максимально больших количествах.

Методично и без лишнего героизма.

Бережём силы.

Они нам ещё понадобятся.

Марианна Фумарова и ещё 20 тыс.

20 217 18 2 218

Публикация Borys

Самые актуальные

Регіна Гусейнова
Я за створення підрозділу який би як після Мюнхена карав і через 20 років. І жінок їхніх і дітей.

3 ч. **Нравится** 412

Николай Боровик
+

4 ч. **Нравится** 21

Віктор Векленко
+

3 ч. **Нравится** 12

Oleksandr Sosnovskyi
Я скажу своё субьективное мнение, чтобы мне стало легче.

Считаю что нашим спецслужбам уже пора создавать спец подразделение которое будет вычислять россиян прямо причастных к этому режиму и этим злодеяниям. Как народ Израиля вычислял нацистов. Кажется, эта спецоперация называлась "Гнев Божий!"

Это как раз то самое название

Bucha massacre

From Wikipedia, the free encyclopedia

This article documents a current event. Information may change rapidly as the event progresses, and initial news reports may be unreliable. The latest updates to this article may not reflect the most current information. Feel free to improve this article or discuss changes on the talk page, but please note that updates without valid and reliable references will be removed. *(April 2022)* (*Learn how and when to remove this template message*)

The **Bucha massacre** is a series of reported war crimes, consisting of the mass murder and torture of Ukrainian civilians allegedly committed by Russian troops in the Ukrainian town of Bucha during the battle of Bucha and their occupation of the town in the course of the 2022 Russian invasion of Ukraine.

Bucha massacre

Part of the Battle of Bucha

Destroyed car in Bucha with a corpse inside, 2 April 2022

Location	Bucha, Ukraine
Date	27 February – 31 March 2022
Target	Ukrainian civilians in Bucha
Attack type	Mass murder, war crimes, Genocidal massacre [1]
Deaths	410+ (per Ukraine)[2][3][4]
Perpetrators	Russian Armed Forces

V·T·E **Russo-Ukrainian War** [show]

Contents [hide]

1 Background
2 Initial evidence
3 Investigations
3.1 National
3.2 International
4 Aftermath
4.1 Reactions
4.1.1 Organizations
4.1.2 States
5 References
6 External links

Background [edit]

Main articles: Battle of Bucha and War crimes in the 2022 Russian invasion of Ukraine

As part of the 2022 Invasion of Ukraine, the Russian military pushed across the southern borders of Belarus. One of the initial moves was a push

External images

Russian butchery in the 'new Srebrenica' fuels war crimes plea

Civilian massacres must be investigated at the Hague, says Truss

• UPDATED

A soldier takes a photograph of his comrade with destroyed Russian vehicles in Bucha, where withdrawing invaders left a trail of atrocities

ZOHRA BENSEMRA/REUTERS

Massacres of civilians on the outskirts of Kyiv have prompted new calls for

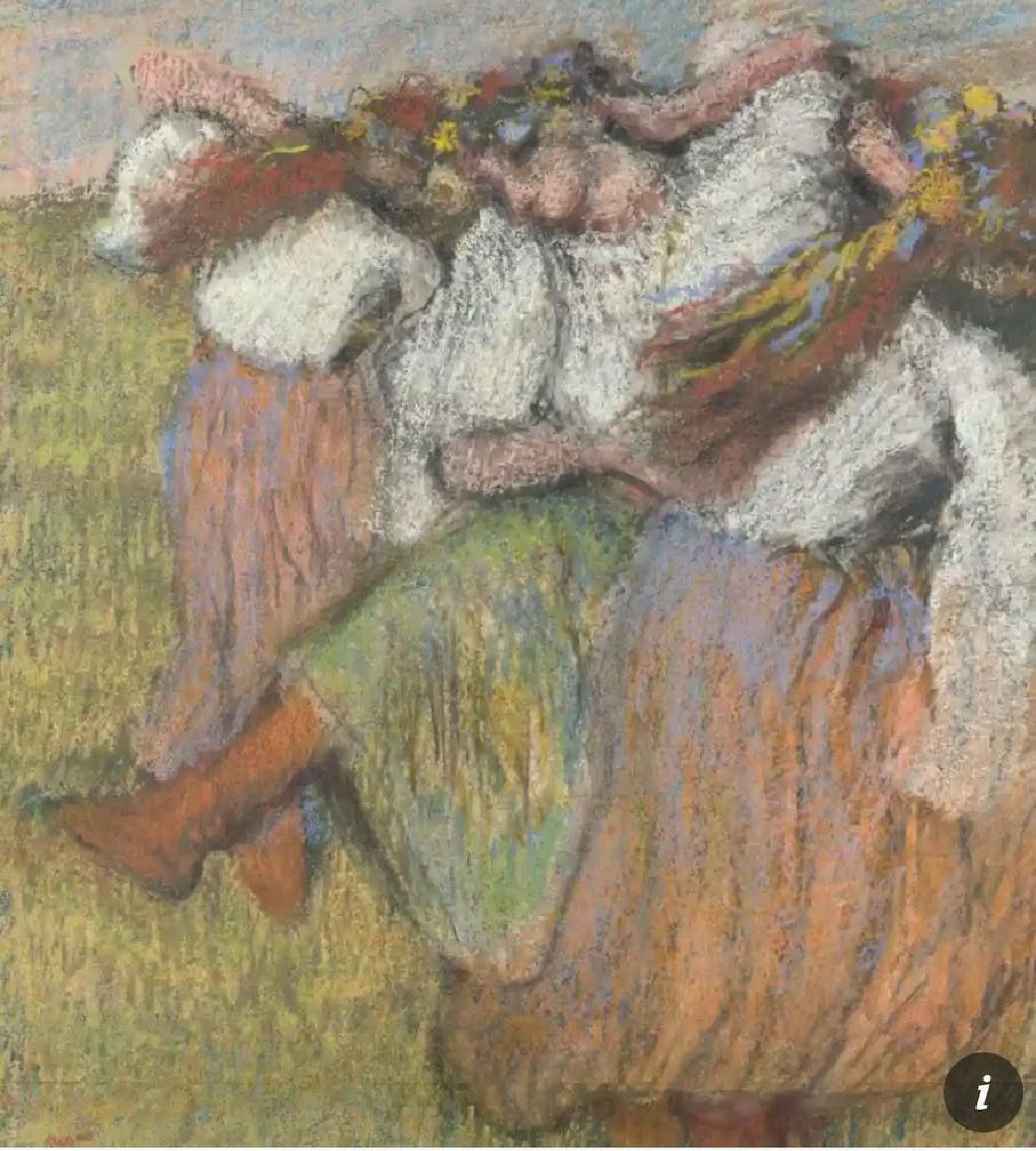

National Gallery

National Gallery renames Degas' Russian Dancers as Ukrainian Dancers

Сьогодні, 2 квітня, у звільненому місті Буча Київської області спецпідрозділи Національної поліції України розпочали зачистку території від диверсантів та пособників російських військ. Спеціалісти вибухотехнічної служби проводять огляд місць військових злочинів рф та вилучають вибухонебезпечні предмети і боєприпаси, що не здетонували.

Правоохоронці перевіряють кожен двір та укриття, спілкуються з людьми та надають допомогу місцевим жителям.

JAKO

NA ŻY
WSTAJESZ
WEEKEND
ŚWIĄTEK
KRÓLOWĄ
08:37
39. DZIEŃ UKRAIŃSKIEGO OPORU
UKRAINA
WALCZY
PAŃSTWOWA AGENCJA ATOMISTYKI: NIE ODNOTOWAN

NA ŻYWO
WSTAJESZ
WEEKEND
ŚWIĄTEK
KRÓLOWĄ
08:37
39. DZIEŃ UKRAIŃSKIEGO OPORU
UKRAINA
WALCZY
PAŃSTWOWA AGENCJA ATOMISTYKI: NIE ODNOTOWAN

БИНТ

Ukrainische Flagge #9

Marke: Unbranded

SHANGSHUN 1688 超级工厂

Preis: 28,95 €

In 30 Tagen bezahlen mit **Klarna**. Mehr erfahren

Vodafone WiFi Calli... 12:18 9 %

amazon stepan bandera

amazon stepan bandera

Alle News Bilder Shopping Videos Maps

Anzeigen · amazon stepan bandera ...

Der ukrainische Held Stepan…

19,99 €

+3,99 € Versand

Amazon.de

Von Google

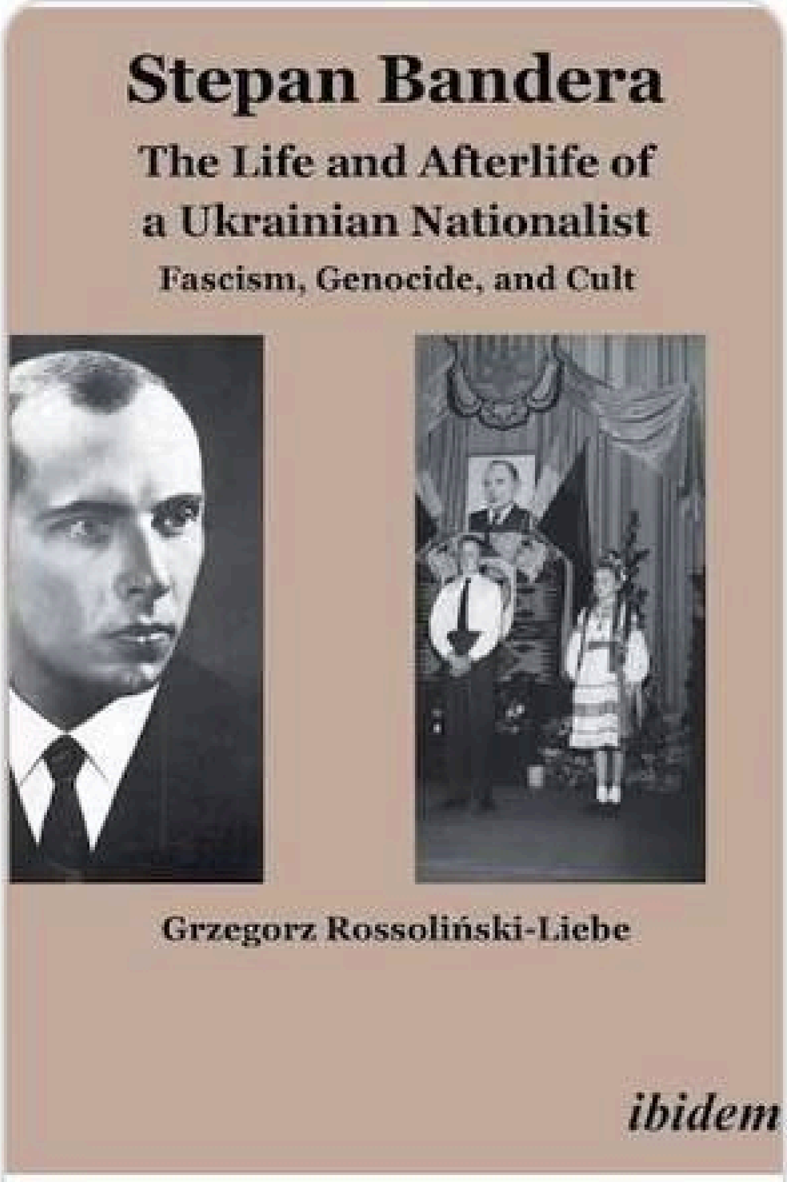

Stepan Bandera: The Life and…

39,95 €

Kostenloser Versa…

Amazon.de

Von Google

Ukr… Flag…

28,9…

+5,4…

fruu…

Von…

https://www.amazon.de › Stepan-Ba...

fruugo

Fruugo.com Limited

Addresse

13 Fountain Street, Ulverston, LA12 7EQ

Sitz der Gesellschaft

Ulverston, Vereinigtes Königreich (UK)

Vertretungsberechtigter

Dominic Allonby, CEO

Firmennummer

06553460

Registriert in

England und Wales

Umsatzsteueridentifikationsnummer

GB 929353206

Kontakt

E-Mail-Adresse

help@fruugo.com

Telefonnummer

Unbranded

Shoppe 8.031.928 hochwertige Produkte von Unbranded zu Bestpreisen. Unbranded-Produkte shoppen ist mit Fruugo kinderleicht – sichere dir im SALE Rabatte, Angebote und Preisnachlässe auf medizinische masken, staubmasken, stofftiere und weitere. Kaufe Unbranded-Produkte sicher online mit Fruugo – sichere Bezahlung und schneller Versand nach Deutschland.

RABATT UNBRANDED

BESTE PRODUKTE

Medizinische Masken | Staubmasken

Stofftiere | Action- & Spielzeugfiguren

Mobiltelefontaschen

21:46

Bild

Bild
42 Min.

Georg Restle behauptet, dass Medien sich vor Ort KEIN eigenes Bild der Lage machen konnten – das stimmt nicht und spielt Putins Propaganda in die Karten.

BILD.DE

Butscha-Massaker: Schwerer Fake-News-Fehler bei der Tagesschau

Gefällt mir Kommentieren Teilen

103

Relevanteste

Oli Leh
Oha jetzt löst sich einiges auf was hätte nie an die westliche Öffentlichkeit gelangen durfte!!!

Kommentieren ...

MAX FADEEV

MAX FADEEV

MAX FADEEV

MAX FADEEV

MAX FADEEV

MAX FADEEV

MAX FADEEV

MAX FADEEV

MAX FADEEV

MAX FADEEV

ZLUCHKA
TACTICAL

The war has been raging since late February. File image (Image: Anadolu Agency via Getty Images)

Woman 'raped and killed by Russian troops who branded her corpse with swastika'

WARNING DISTRESSING IMAGE: Ukrainian politician Lesia Vasylenko shared an image on Twitter of what she said was a "raped and killed" woman's "tortured body" branded with a Nazi swastika

Ополченцы ДНР на уничтоженной базе националистов нашли тело девушки с выжженной свастикой. Фото: Владимир Аносов

Ms Vasylenko added: "Russian soldiers loot, rape and kill... Women with swastika shaped bu

In later tweets, the lawmaker heaped further accusations on the Russian enemy.

Lesia Vasylenko @lesiavasylenko

Tortured body of a raped and killed woman. I'm speechless. My@mind is paralyzed with anger and fear and hatred. #StopGenocide #StopPutinNOW

PIC•COLLAGE

YETI

Andrij Melnyk
@MelnykAndrij

Welt: die Bundesregierung trägt nun eine Mitschuld an den Massakern in Butscha und Mariupol
welt.de/debatte/kommen...

WELT+ MEINUNG WAFFEN FÜR DIE UKRAINE

Die Bundesregierung trägt nun eine Mitschuld an den Massakern in Butscha und Mariupol

04.00 Uhr

CSU fordert weitere Waffen für die Ukraine

CSU-Landesgruppenchef Alexander Dobrindt hat die Bundesregierung aufgefordert, die Ukraine mit weiteren Waffenlieferungen zu unterstützen. „Die Bilder aus Butscha treffen in Mark und Knochen und zeigen einen unbeschreibbaren Zivilisationsbruch Russlands", sagte Dobrindt der „Augsburger Allgemeinen" (Dienstag).

„Es braucht jetzt eine weitere Stärkung der Verteidigungsfähigkeit der Ukraine mit Waffen, geschützten Fahrzeugen und Aufklärungstechnik mit Drohnen, die nicht nur von der Bundeswehr, sondern auch aus der Industrie heraus geliefert werden müssen." Zudem sei „eine Neuausrichtung unserer Außenpolitik inklusiv einer neu definierten Abschreckungsstrategie notwendig". Die Regierung müsse einen Plan vorlegen, wie und bis wann Deutschland unabhängig von russischer Energie werden soll.

Area of Interest
Filters
Area Name
Selected
Coverage
AOI 1
1/7
100%
Source
Collected
Area Clouds
Area Off Nadir
WV03 2022/03/31 0.0% 29.4°
Image ID: 104005003FDC4C00
Max GSD: 0.40m
Image Clouds: 1.0%
Sun Elevation: 42.0°
Image Off Nadir: 29.4°
Max Target Azimuth: 225.2°
Bands: 8-BANDS
Browse: view
WV02 2022/03/21 0.0% 28.1°
Image ID: 10300100CF811200
Max GSD: 0.59m
Image Clouds: 0.0%
Sun Elevation: 39.5°
Image Off Nadir: 28.7°
Max Target Azimuth: 134.7°
Bands: 8-BANDS
Browse: view
GE01 2022/03/18 0.0% 6.7°
Image ID: 105005000ADD8301
Max GSD: 0.42m
Image Clouds: 0.0%
Sun Elevation: 37.2°
Image Off Nadir: 9.3°
Max Target Azimuth: 334.3°
Bands: 4-BANDS
Browse: view
WV03 2022/02/28 0.0% 10.1°
WV03 2022/02/28 0.0% 17.4°
t.me/rybar

Computation path of the sun for:

Сергея Кирова улица, Буча, Ирпень, Киевс

01.Apr.2022 | 11:57 UTC+3 | >|<

Solar data for the selected location

Dawn:	06:02:38
Sunrise:	06:35:23
Culmination:	13:02:58
Sunset:	19:31:34
Dusk:	20:04:27
Daylight duration:	12h56m11s
Distance [km]:	149.482.448
Altitude:	42.02°
Azimuth:	157.61°
Shadow length [m]:	1.11
at an object level [m]:	1

Geodata for the selected location

Height:	120m	Set Lat/Lon
Lat:	N 50°32'30.48"	50.54180°
Lng:	E 30°13'48.32"	30.23009°
UTM:	36U 303743 5602538	
TZ:	Europe/Kiev DST EEST	

More solar data

Print

Contact

Help & API

More for Moon|Planets|Satellites

Donate

Legal Disclosure|Privacy Policy|Cookies

Our website is made possible by displaying online advertisements to our visitors.

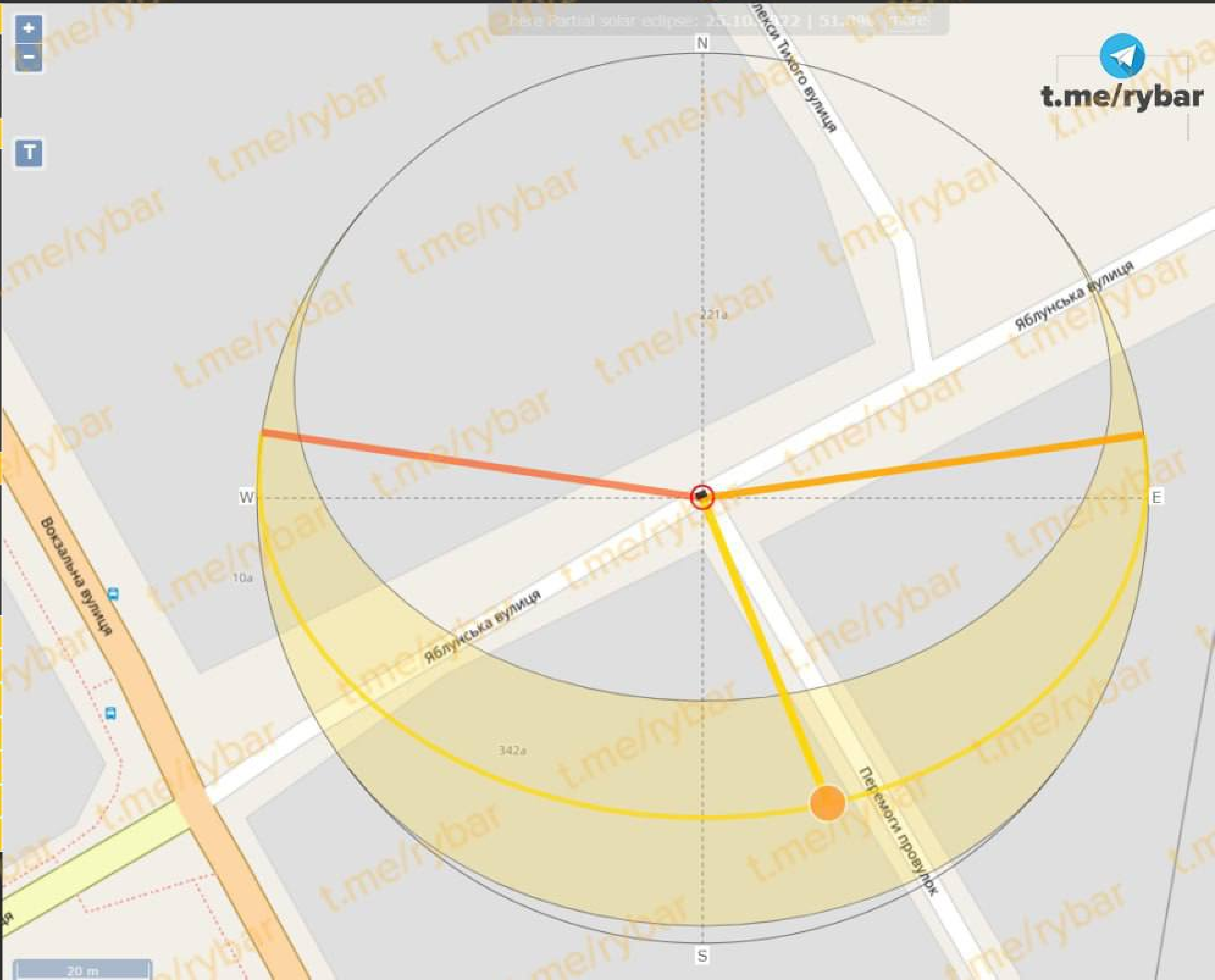

Area of Interest | Filters

Area Name	Selected	Coverage
AOI 1	1/7	100%

Source	Collected	Area Clouds	Area Off Nadir
WV03	2022/03/31	0.0%	29.4°

Image ID: 104005003FDC4C00 | Max GSD: 0.40m
Image Clouds: 1.0% | Sun Elevation: 42.0°
Image Off Nadir: 29.4° | Max Target Azimuth: 225.2°
Bands: 8-BANDS | Browse: view

Source	Collected	Area Clouds	Area Off Nadir
WV02	2022/03/21	0.0%	28.1°

Image ID: 10300100CF811200 | Max GSD: 0.59m
Image Clouds: 0.0% | Sun Elevation: 39.5°
Image Off Nadir: 28.7° | Max Target Azimuth: 134.7°
Bands: 8-BANDS | Browse: view

Source	Collected	Area Clouds	Area Off Nadir
GE01	2022/03/18	0.0%	6.7°

Image ID: 105005000ADD8301 | Max GSD: 0.42m
Image Clouds: 0.0% | Sun Elevation: 37.2°
Image Off Nadir: 9.3° | Max Target Azimuth: 334.3°
Bands: 4-BANDS | Browse: view

Source	Collected	Area Clouds	Area Off Nadir
WV03	2022/02/28	0.0%	10.1°
WV03	2022/02/28	0.0%	17.4°

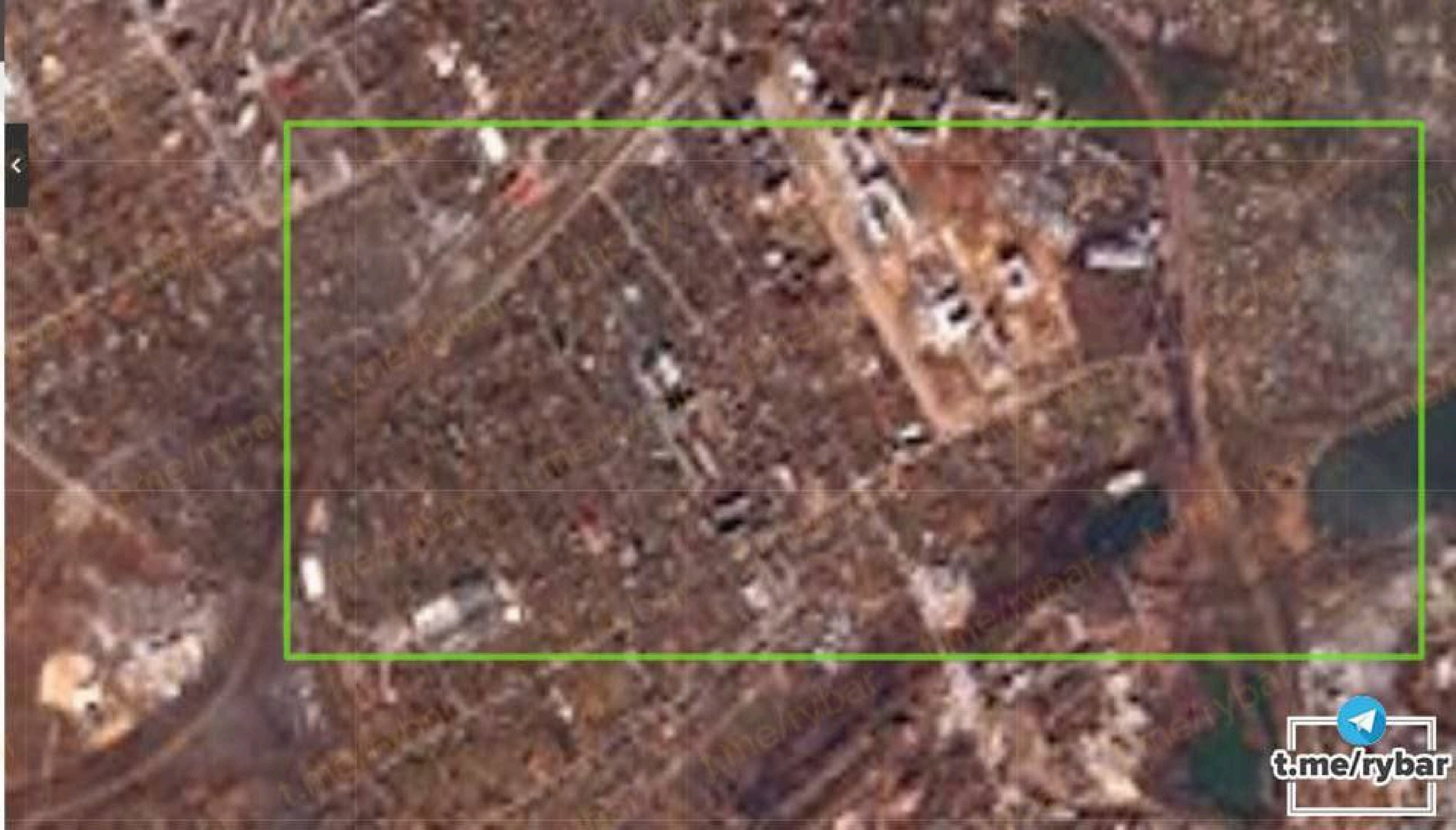

Computation path of the sun for:

Сергея Кирова улица, Буча, Ирпень, Киевсı

01.Apr.2022 | 11:57 UTC+3 | >|<

Solar data for the selected location

Dawn:	06:02:38
Sunrise:	06:35:23
Culmination:	13:02:58
Sunset:	19:31:34
Dusk:	20:04:27
Daylight duration:	12h56m11s
Distance [km]:	149.482.448
Altitude:	42.02°
Azimuth:	157.61°
Shadow length [m]:	1.11
at an object level [m]:	1

Geodata for the selected location

Height:	120m	Set Lat/Lon
Lat:	N 50°32'30.48"	50.54180°
Lng:	E 30°13'48.32"	30.23009°
UTM:	36U 303743 5602538	

TZ: Europe/Kiev DST EEST

More solar data

Print

Contact

Help & API

More for Moon|Planets|Satellites

Donate

Legal Disclosure|Privacy Policy|Cookies

Our website is made possible by displaying online advertisements to our visitors.

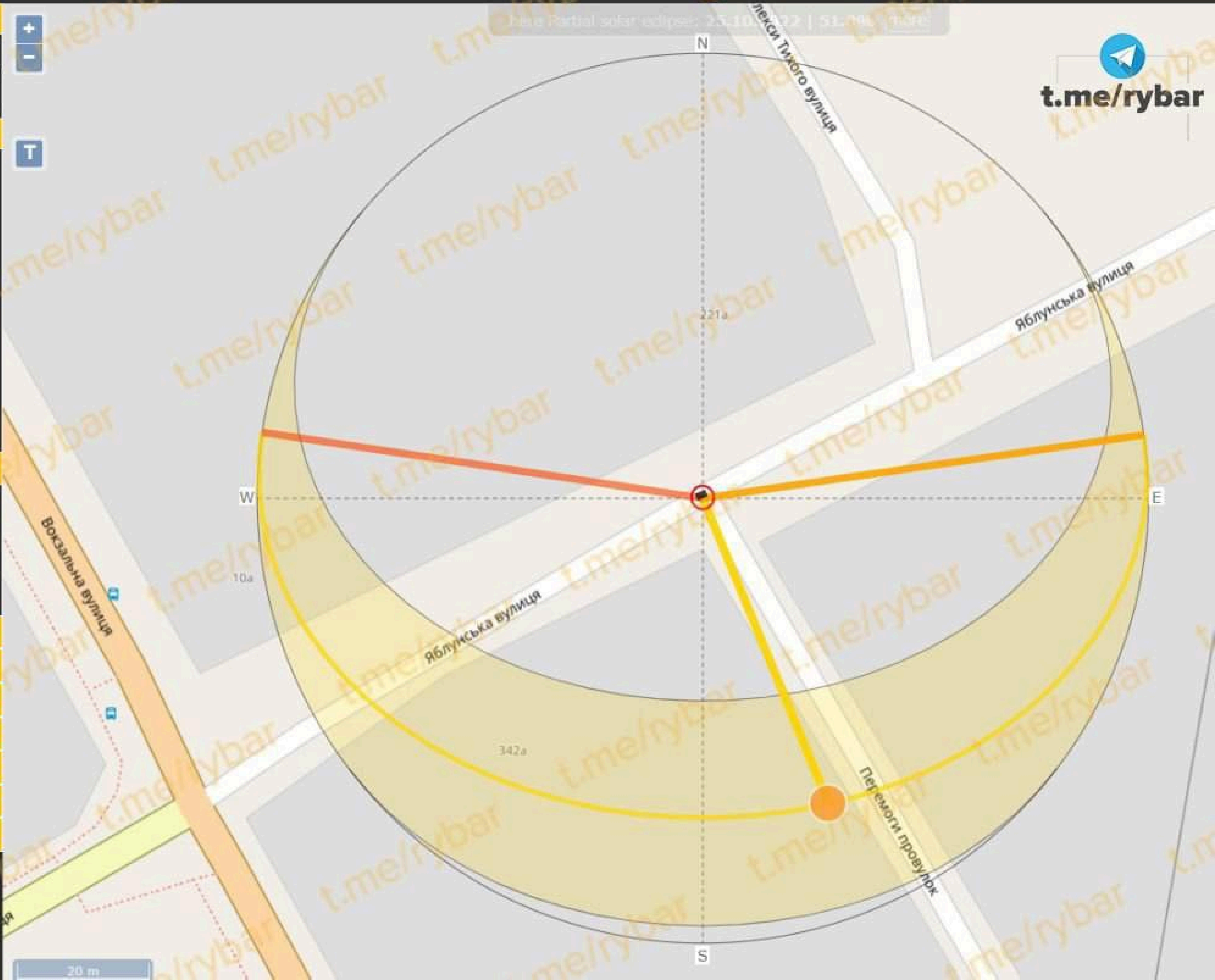

t.me/rybar

Lidia Guzhva
34 m ·

Hello, world!
I am Nastya Savchyshyn, I lived in Bucha. The both photos are mine. In peaceful times, I loved traveling
.
I was killed by Russian soldiers because I was Ukrainian.
https://www.facebook.com/nastia.savchyshyn
#genocide

Настя Савчишин

7 ч. ·

Привіт !
Попередній пост деякі люди зрозуміли і переклали не вірно! Та ще й додали своє!
Я жива,зі мною все Окей!

пост був зроблений для того,щоб іноземці розуміли в якій ситуації Україна і впливали н... Ещё

Показать перевод

Andrij Melnyk
@MelnykAndrij

Klar, in Florenz liegen ja keine ermordeten Frauen und Kinder auf den Straßen. Dafür gibt es aber so viel Kultur und Kunst. Herrlich

Menü　Bild　Mediathek

BREAKING NEWS　WEITE RAZZIEN GEGEN NEONAZIS +++

MERKEL GENIESST DIE FRÜHLINGSSONNE

Eingeladen nach Butscha, gefahren nach Florenz

8:50 vorm. · 6. Apr. 2022

DISKUSSION UM EMBARGO VON RUSSISCHEM GAS
Dramatische Folgen für Wirtschaft und Verbraucher drohen
ntv
10:47
12:30 Uhr NEWS SPEZIAL: Krieg in der Ukraine
TDAX
3.311

Auto kracht in russische Botschaft in Rumänien

In der rumänischen Hauptstadt Bukarest ist ein Auto in das Tor der russischen Botschaft gekracht. Dabei sei der Fahrer ums Leben gekommen, teilt die Polizei mit. Ein Video, das vor dem Eintreffen der Feuerwehr aufgenommen wurde, zeigt, wie die Front des Autos in Flammen steht, während es in dem Tor verkeilt ist. Es war unklar, ob es sich um einen Unfall handelte oder ob der Mann absichtlich in das Tor fuhr. Die Identität des Fahrers nannte die Polizei nicht. In den vergangenen Wochen war es in mehreren europäischen Ländern vor russischen Botschaften zu Protesten gegen den Krieg in der Ukraine gekommen. Seit Beginn der russischen Invasion am 24. Februar sind bislang rund 625.000 Ukrainer nach Rumänien geflüchtet, etwa 80.000 von ihnen befinden sich noch im Land. Rumänien hatte zuletzt wie auch andere europäische Staaten mehrere russische Diplomaten ausgewiesen.

Russischer Stahl fehlt

Wehe, wenn die Paletten ausgehen

Stand: 06.04.2022 08:29 Uhr

НАЦИОНАЛЕН ПРОТЕСТ
САЩ И НАТО
ВЪН!

ЗА ВОБОДНА БЪЛГАРИЯ!
НАЦИОНАЛЕН ПРОТЕСТ
САЩ И НАТО
ВЪН!
ЗА

БЪЛГАРИТЕ НЕ РАЗРЕШАВАМЕ ВОЕННА ТЕХНИКА ЗА УКРАЙНА
И НАСТОЯВАМЕ РУСИЯ ДА СЧУПИ ГРЪБНАКА
НА АМЕРИКАНО - УКРАИНСКИТЕ НАЦИСТИ!
ЗАВИНАГИ!

KKE
NATO KILLERS
GO HOME
KNE

The New York Times @nytimes · 1 ч

A video posted online on Monday and verified by The New York Times appears to show a group of Ukrainian soldiers killing captured Russian troops outside a village west of Kyiv.

pulls 95
А-95 ЕВРО
А-92 ЕВРО
ДП ЕВРО
EASY
ПОЖАРНОЙ БЕЗОПАСНОСТИ
ВРЕМЯ ЗАПРАВКИ ТОПЛИВОМ
24h EXPRE

"Lager soll gesprengt werden"

Moskau: Ukrainer planen Giftgas-Anschlag bei Charkiw

06.04.2022, 21:33 Uhr

Panzer mit dem Z-Symbol: Ukrainer untersuchen das erbeutete Kriegsgerät bei Charkiw.
(Foto: IMAGO/ZUMA Wire)

Beunruhigend konkret warnt Moskau vor einem angeblich bevorstehenden Chemiewaffen-Einsatz im umkämpften Osten. In einer Ortschaft nahe Charkiw wollten angeblich die Ukrainer Chlorgas zur Explosion bringen. Die Regierung in

PRESS

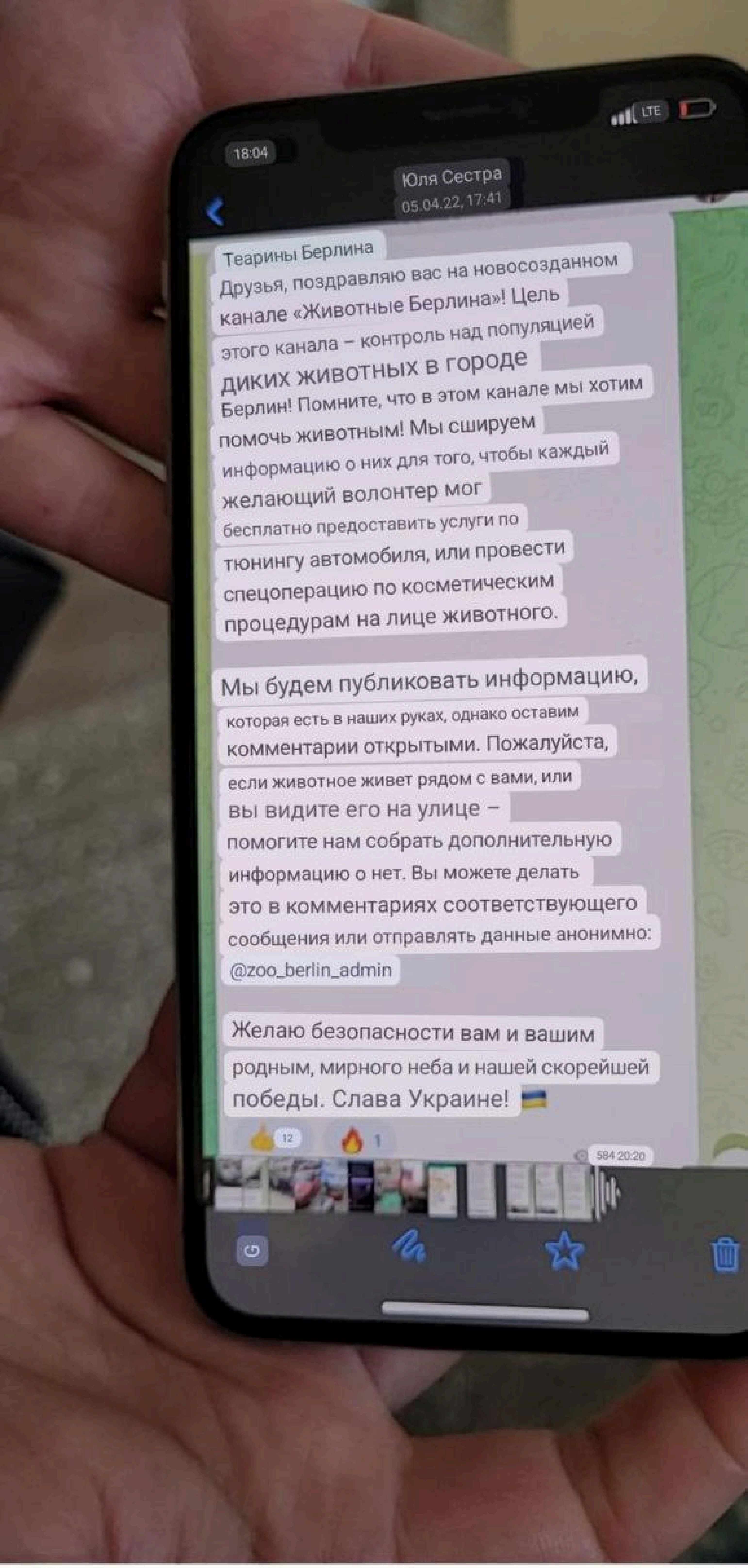

Translated with Google Lens

15:39
◀ WhatsApp

< Назад

Тварини Берліну

216 подписчиков

звук | чат | поиск | ещё

ссылка
https://t.me/zoo_berlin

описание
Контроль популяції прихильників «Рускава міра» у місті Берлін

Медиа

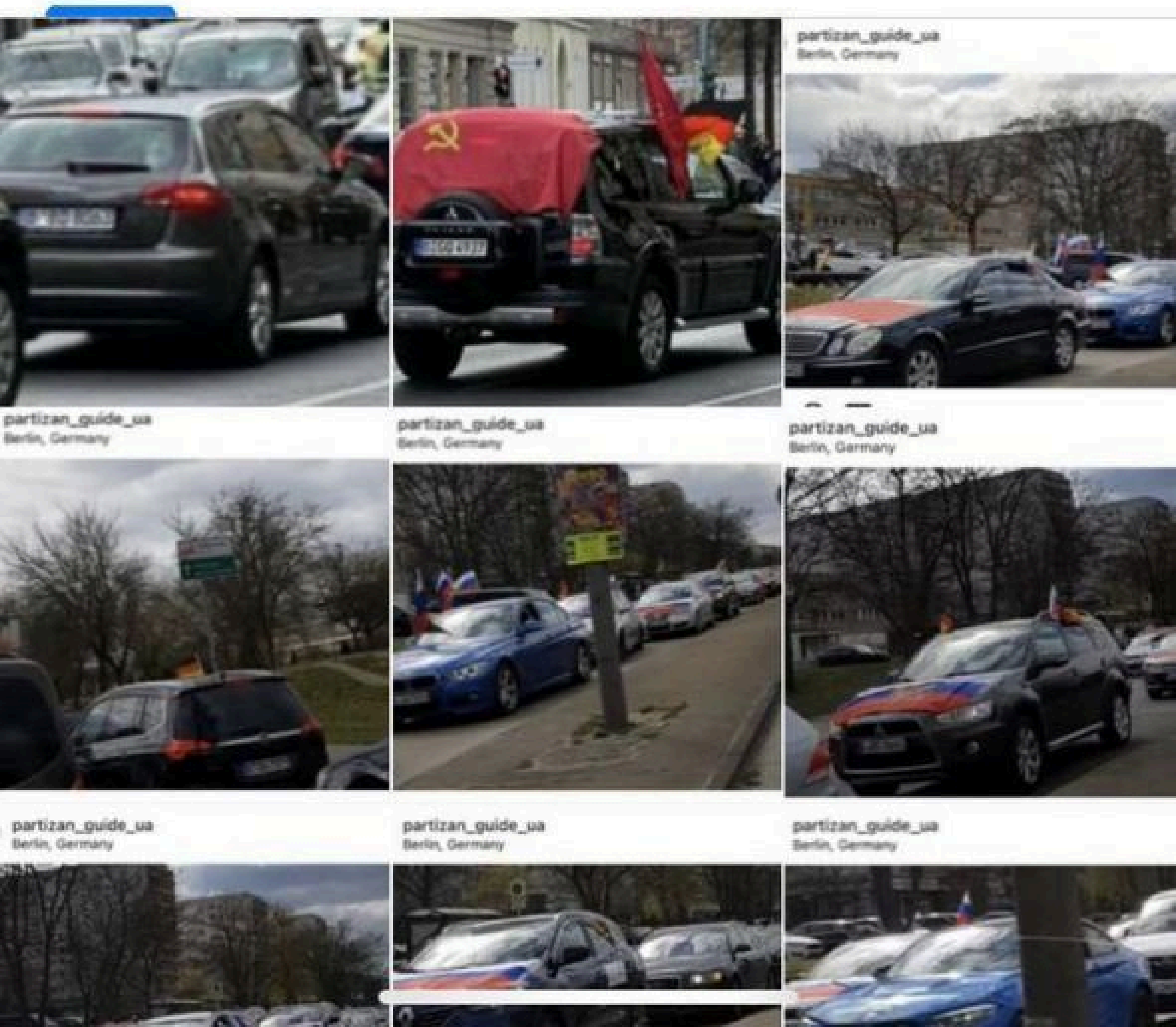

09:48 LTE

07:28 5G

adrianaa__y 2h

luis_noriega_adrianzen_ 5г

Переглянути переклад >

Все видио с автопробега» РусскогоМтр» который проходил в Берлине, 03.04.22 настоятельно прошу скидывать Мне‼️

Кто имеет доступ к фотографиям лиц людей присутствовавших и поддерживавших это мироприятием прошу настоятельно дать мне доступ и контакты этих не до людей ‼️

Номера автомобилей их рабочие контакты , адреса, мобильные номера .Настоятельно прошу дать информацию какую либо‼️

Максимальный Репост ‼️ 🔞

BERLIN, GERMANY

@LUIS_NORIEGA_ADRIANZEN_

Надіслати повідомлення

Nachricht senden

16:09
◂ WhatsApp

< Zurück

Тварини Берліну

252 Abonnenten

ТВАРИНА 94

Номерний знак: BO8063

Надсилайте нам будь-яку інформацію про тварину в коментарі, або адміну: @zoo_berlin_admin

3

2,5K 22:01

3 Kommentare

Друзі, надобраніч, публікацію продовжимо завтра!

Якщо у вас є фото машин які ви ще не бачили в цьому каналі – будь ласка надсилайте. Також у нас з'явились фото власників машини 3 та 16. Якщо ви знаєте людей на фото, або місце їх знаходження – повідомляйте нам в коментарях, або анонімно адміну: @zoo_berlin_admin

👍 12 🔥 5

2,5K 22:06

8 Kommentare

Beitreten

ΒΟΥΛΗ TV
ΟΜΙΛΙΑ ΤΟΥ ΠΡΟΕΔΡΟΥ ΤΗΣ ΟΥΚΡΑΝΙΑΣ
ΒΟΛΟΝΤΙΜΙΡ ΖΕΛΕΝΣΚΙ ΣΤΗΝ
РИА НОВОСТИ
ΑΠΕΥΘΕΙΑΣ

ΟΜΙΛΙΑ ΤΟΥ ΠΡΟΕΔΡΟΥ ΤΗΣ ΟΥΚΡΑΝΙΑΣ
ΒΟΛΟΝΤΙΜΙΡ ΖΕΛΕΝΣΚΙ ΣΤΗΝ ΕΛΛΗΝΙΚΗ ΒΟΥΛΗ
ΑΠΕΥΘΕΙΑΣ
РИА НОВОСТИ

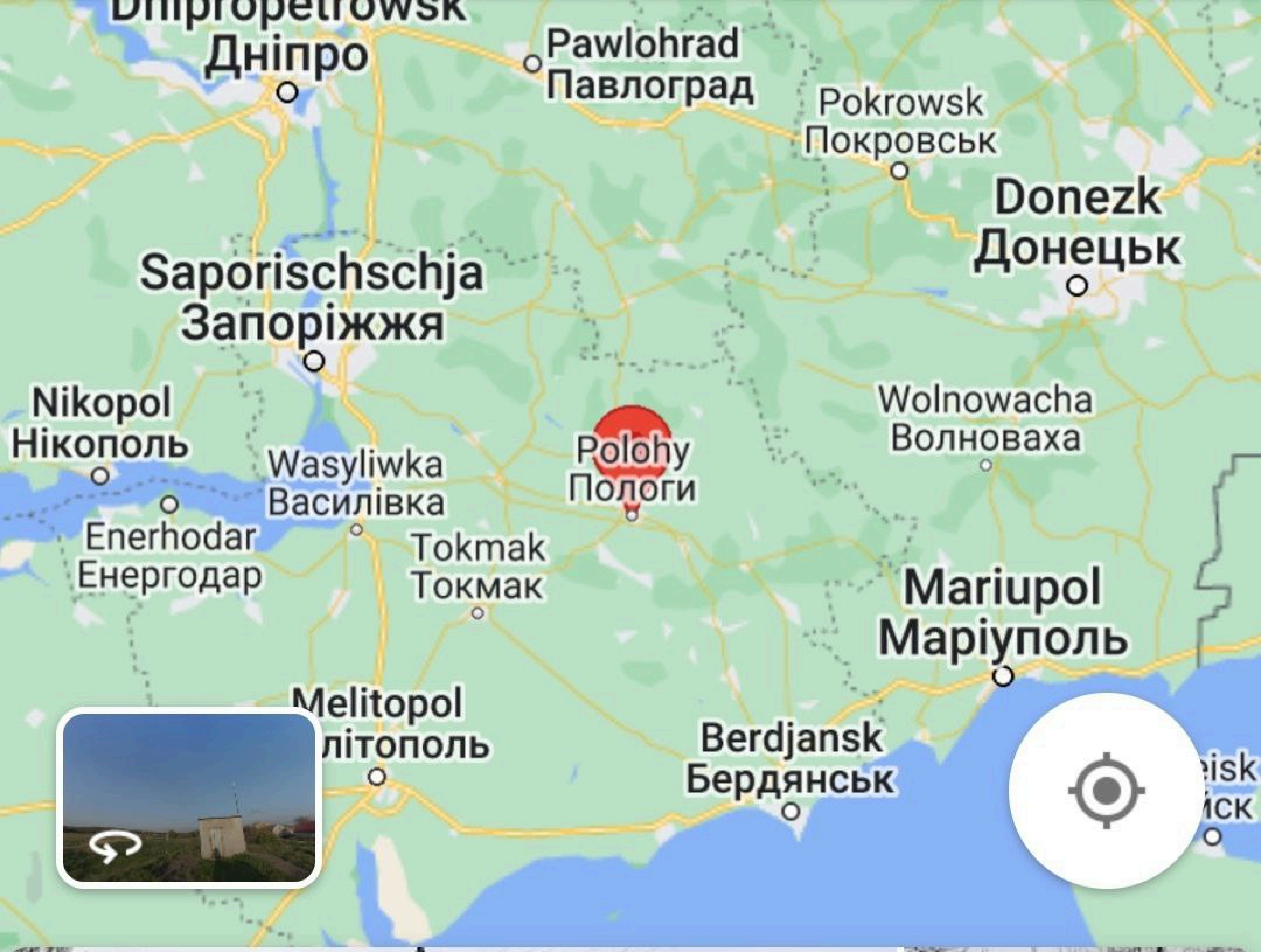

Дніпро
Pawlohrad
Павлоград
Pokrowsk
Покровськ
Donezk
Донецьк
Saporischschja
Запоріжжя
Nikopol
Нікополь
Wasyliwka
Василівка
Polohy
Пологи
Wolnowacha
Волноваха
Enerhodar
Енергодар
Tokmak
Токмак
Mariupol
Маріуполь
Melitopol
Berdjansk
Бердянськ

150 СТР. ОРДЕНА
ИДРИЦК. ДИВ.
79 С.К. 3 У.А. 1 Б.Ф.

Помазан
Иван Дмитриевич
02.08.1938 – 26.03.2022.
Киевская 57. кв. 51.

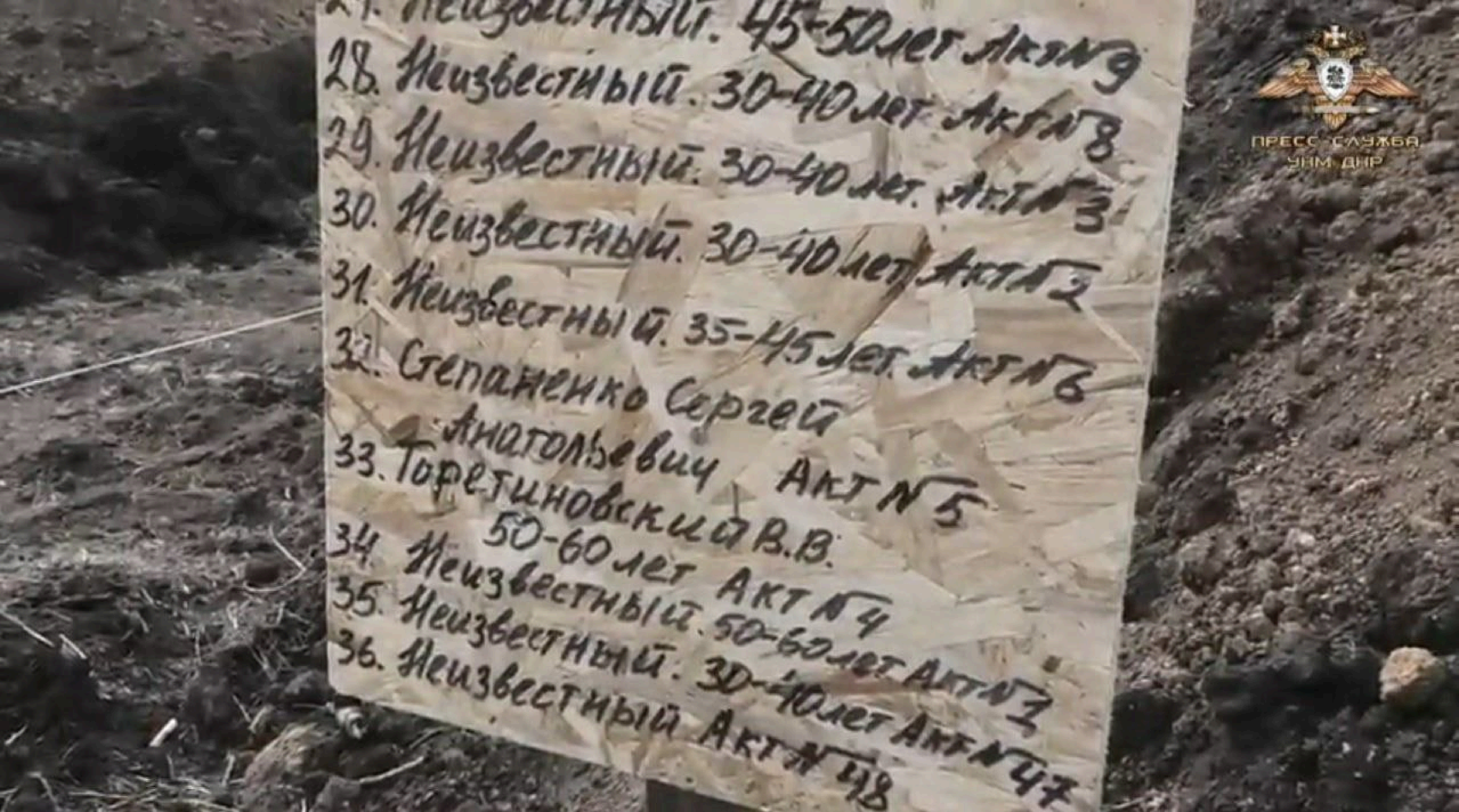
Неизвестный. 45-50 лет Акт№9
28. Неизвестный. 30-40 лет. Акт№8
29. Неизвестный. 30-40 лет. Акт№3
30. Неизвестный. 30-40 лет Акт№2
31. Неизвестный. 35-45 лет. Акт№6
32. Степаненко Сергей Анатольевич Акт№5
33. Горетиновский В.В. 50-60 лет Акт№4
34. Неизвестный. 50-60 лет Акт№1
35. Неизвестный. 30-40 лет Акт№47
36. Неизвестный Акт№48
ПРЕСС-СЛУЖБА УНМ ДНР

НЕИЗВЕСТНЫЙ
Мужчина
АКТ №15
ПРЕСС-СЛУЖБА
УНМ ДНР

ПРЕСС-СЛУЖБА
УНМ ДНР

ΒΟΥΛΗ TV
ΟΜΙΛΙΑ ΤΟΥ ΠΡΟΕΔΡΟΥ ΤΗΣ ΟΥΚΡΑΝΙΑΣ
ΒΟΛΟΝΤΙΜΙΡ ΖΕΛΕΝΣΚΙ ΣΤΗΝ
РИА НОВОСТИ
ΑΠΕΥΘΕΙΑΣ

ΟΜΙΛΙΑ ΤΟΥ ΠΡΟΕΔΡΟΥ ΤΗΣ ΟΥΚΡΑΝΙΑΣ
ΒΟΛΟΝΤΙΜΙΡ ΖΕΛΕΝΣΚΙ ΣΤΗΝ ΕΛΛΗΝΙΚΗ ΒΟΥΛΗ
ΑΠΕΥΘΕΙΑΣ
РИА НОВОСТИ

ME4 **me4.brand** • Подписаться ...

ME4 **me4.brand** Футболка "KILL THE RUSSIAN"

Військовослужбовці та громадські діячі до молодіжних мерів вже поповнили свій гардероб нею.

Раніше це був екстремізм, тепер адекватна позиція.

Замовити можна в двух кольорах: Чорний та Білий.

Ціна: 400грн.

Дякуємо за світлину: @zagorulko_official

229 отметок "Нравится"

Верховна Рада України @verk... · 1 ч.

У Німеччині художники-графіті ідентифікували, хто є справжніми фашистами

Вони розмалювали червоною фарбою меморіал радянським воїнам у берлінському Трепт-парку. На монументі видно написи: "Чому?" та "Українська кров на російських руках", а також "Путін = Сталін" і "Фашисти".

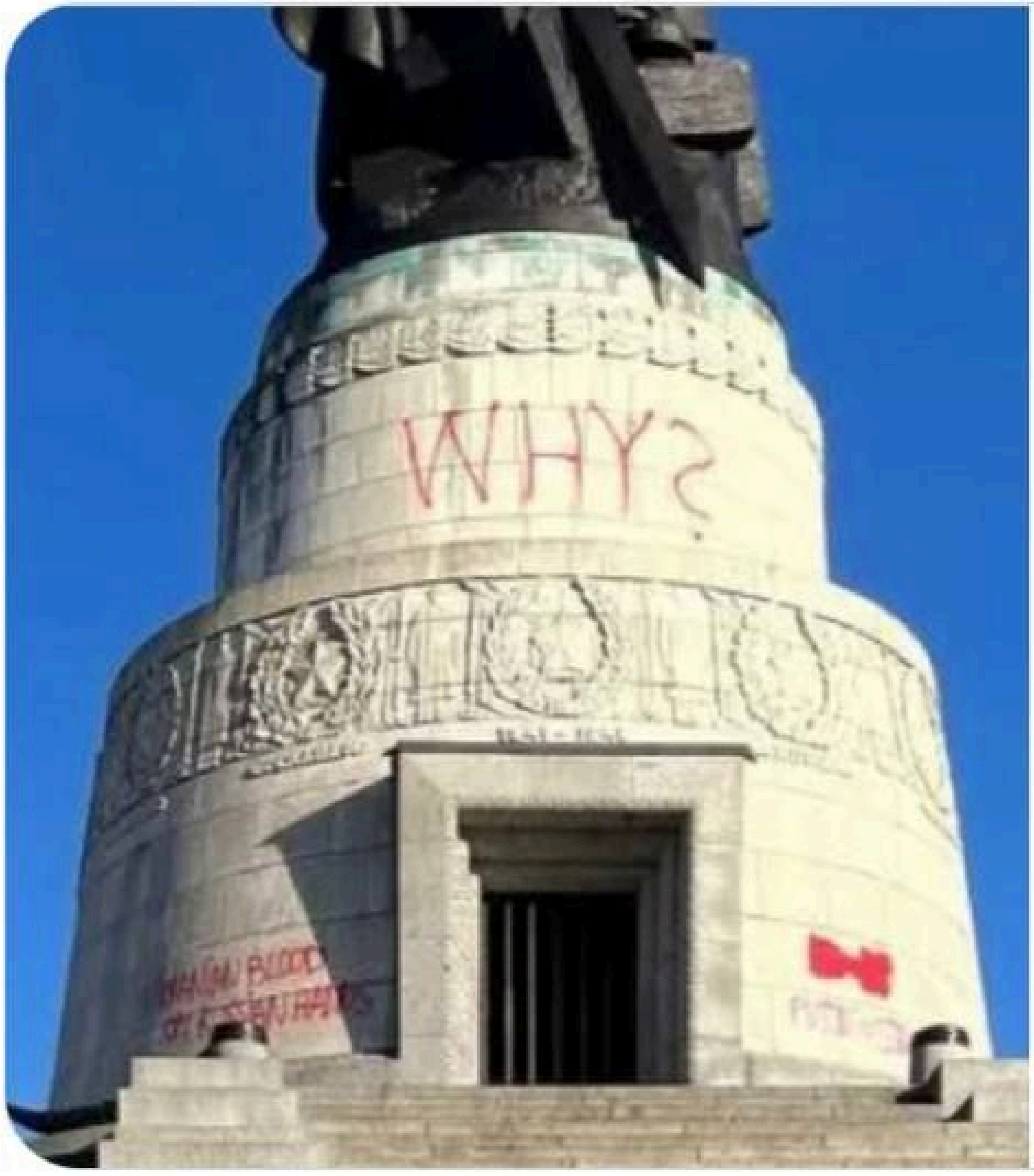

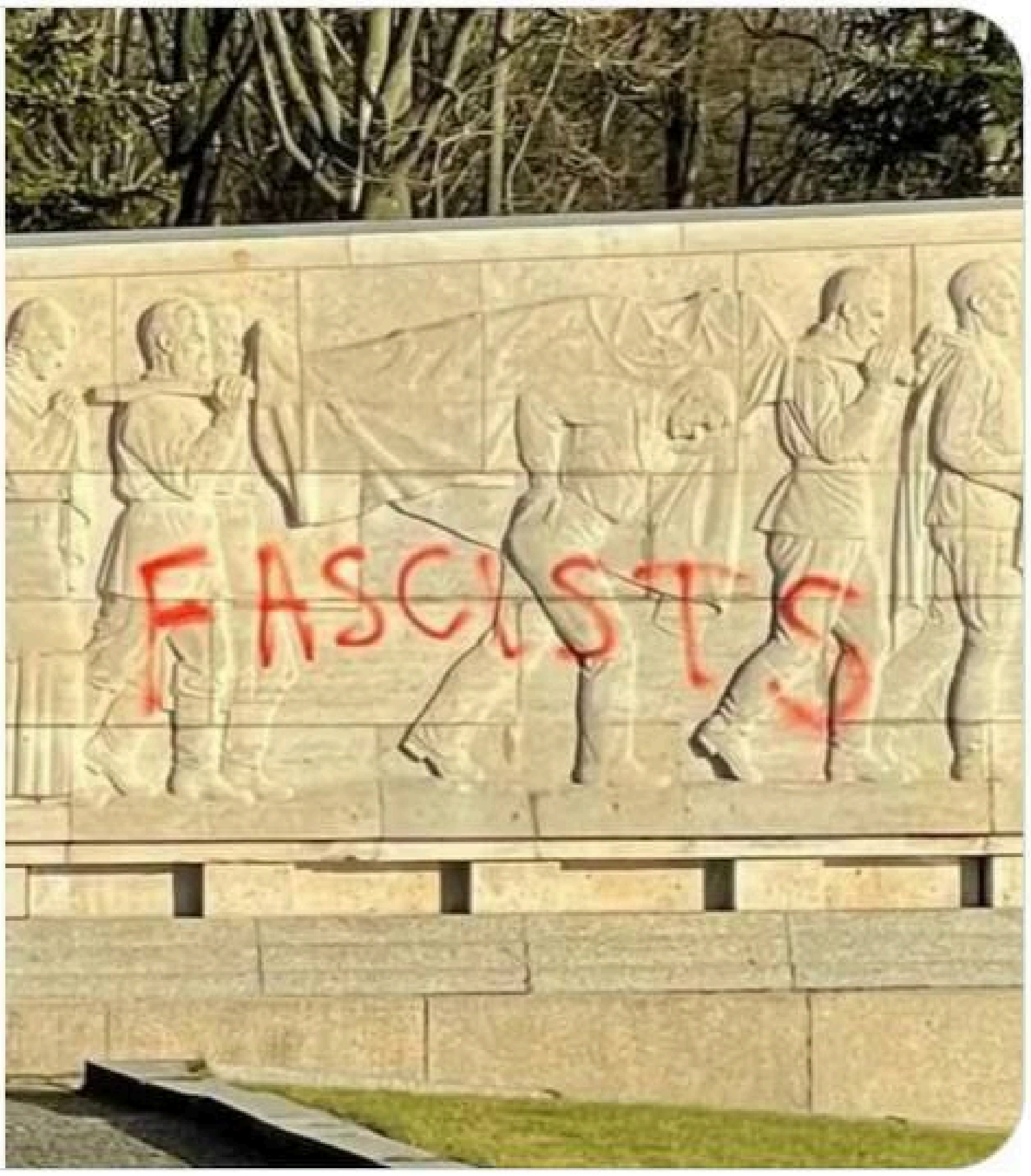

Читать

George Galloway

@georgegalloway

Russia state-affiliated media

Straight talking, straight forward.

Перевести раздел «О себе»

Great Britain georgegalloway.com Регистрация: июль 2008 г.

13,7 тыс. в читаемых **409,2 тыс.** читатель

В читаемых у WikiLeaks

George Galloway

@georgegalloway

Russia state-affiliated media

Dear @TwitterSupport I am not "Russian State Affiliated media". I work for NO #Russian media. I have 400,000 followers. I'm the leader of a British political party and spent nearly 30 years in the British parliament. If you do not remove this designation I will take legal action.

С
Ю
Зона поражения
Траектория полета ракеты
Место падения "хвостовика"

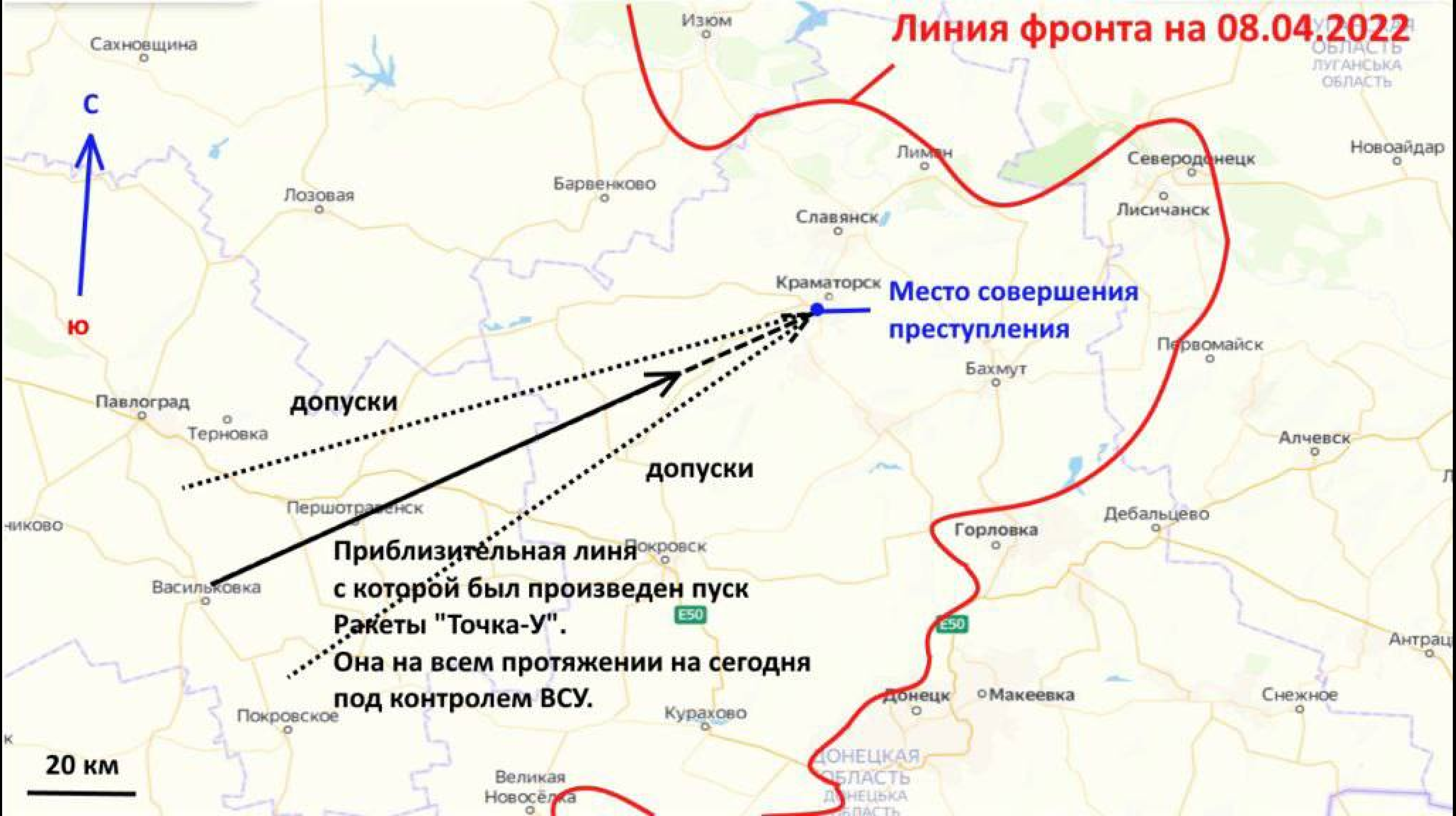
Линия фронта на 08.04.2022
С
Ю
Место совершения преступления
допуски
допуски
Приблизительная линия с которой был произведен пуск Ракеты "Точка-У".
Она на всем протяжении на сегодня под контролем ВСУ.
20 км
Изюм
Сахновщина
Лиман
Северодонецк
Новоайдар
Лозовая
Барвенково
Славянск
Лисичанск
Краматорск
Первомайск
Бахмут
Павлоград
Терновка
Алчевск
Першотравенск
Дебальцево
Горловка
Покровск
Васильковка
Донецк
Макеевка
Снежное
Покровское
Курахово
Великая Новосёлка
ДОНЕЦКАЯ ОБЛАСТЬ
E50
E50

АЦ
2014
ЗОНА
P

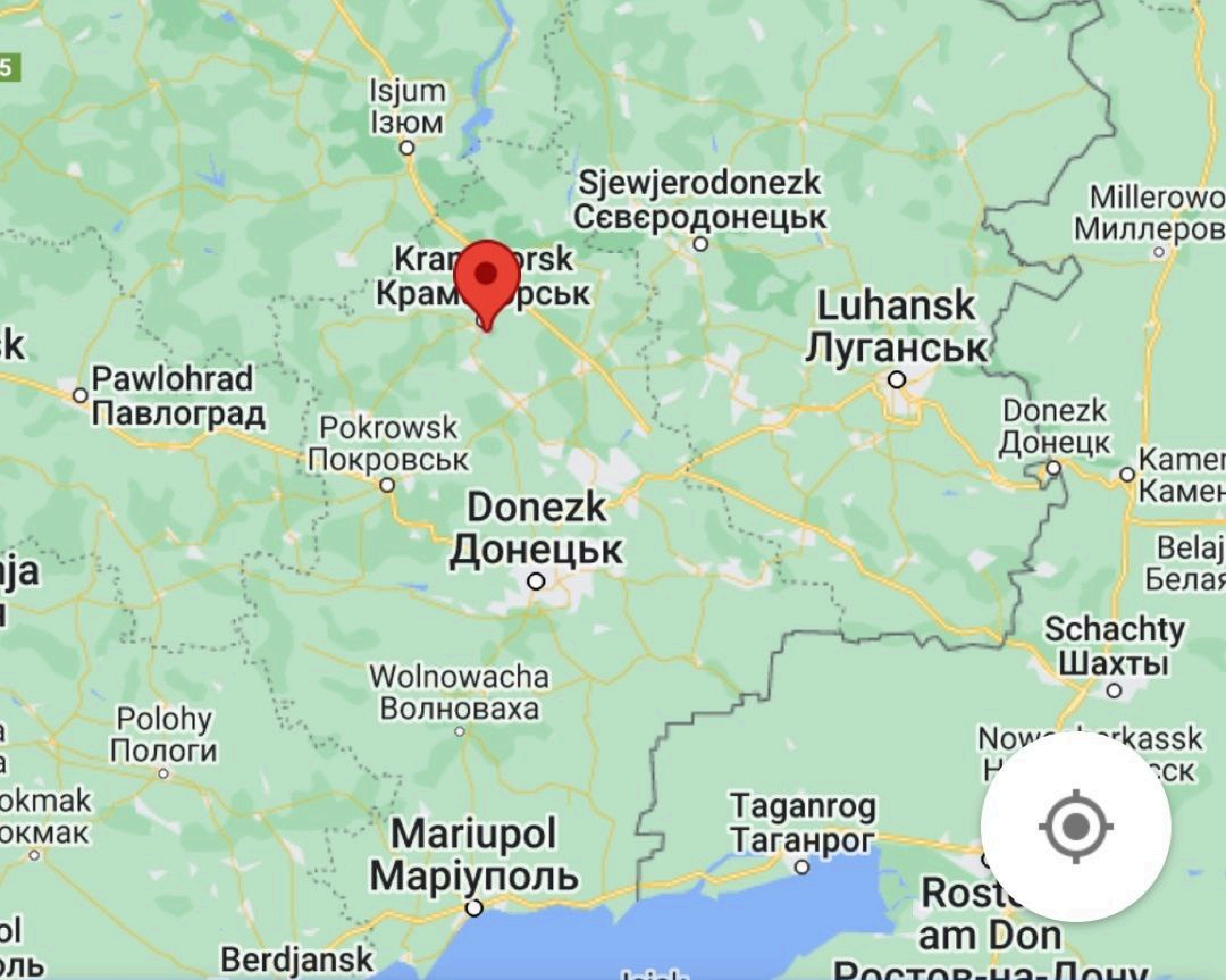
Isjum
Ізюм
Sjewjerodonezk
Сєвєродонецьк
Luhansk
Луганськ
Pawlohrad
Павлоград
Pokrowsk
Покровськ
Donezk
Донецьк
Donezk
Донецк
Schachty
Шахты
Wolnowacha
Волноваха
Polohy
Пологи
Taganrog
Таганрог
Mariupol
Маріуполь
Berdjansk
am Don

MailOnline News

Thirty dead and 100 wounded as Russian missile hits Ukrainian railway station packed with hundreds of desperate civilians trying to flee fighting: President Zelensky condemns 'evil that has no limits'

Ukraine Update: Dozens Reported Killed as Russia Shells Evacuees

updated 28 minutes ago

Ukraine Says Dozens Killed in Russian Attack on Railway Station

updated 59 minutes ago

Race Is On to Rearm Eastern Front That Could Decide Ukraine War

Putin Army Regroups for Ukraine Showdown After Invasion Setback

DW Made for minds.

ТЕМЫ ДНЯ МЕДИАТЕКА УЧИТЬ НЕМЕЦКИЙ DW AKADEMIE

УКРАИНА БЕЛАРУСЬ НОВОСТИ ПОЛИТИКА ЭКОНОМИКА КУЛЬТУРА И СТИЛЬ ЖИЗНИ

ТЕМЫ ДНЯ / НОВОСТИ

УКРАИНА

Российский обстрел вокзала в Краматорске: десятки погибших и более 100 раненых

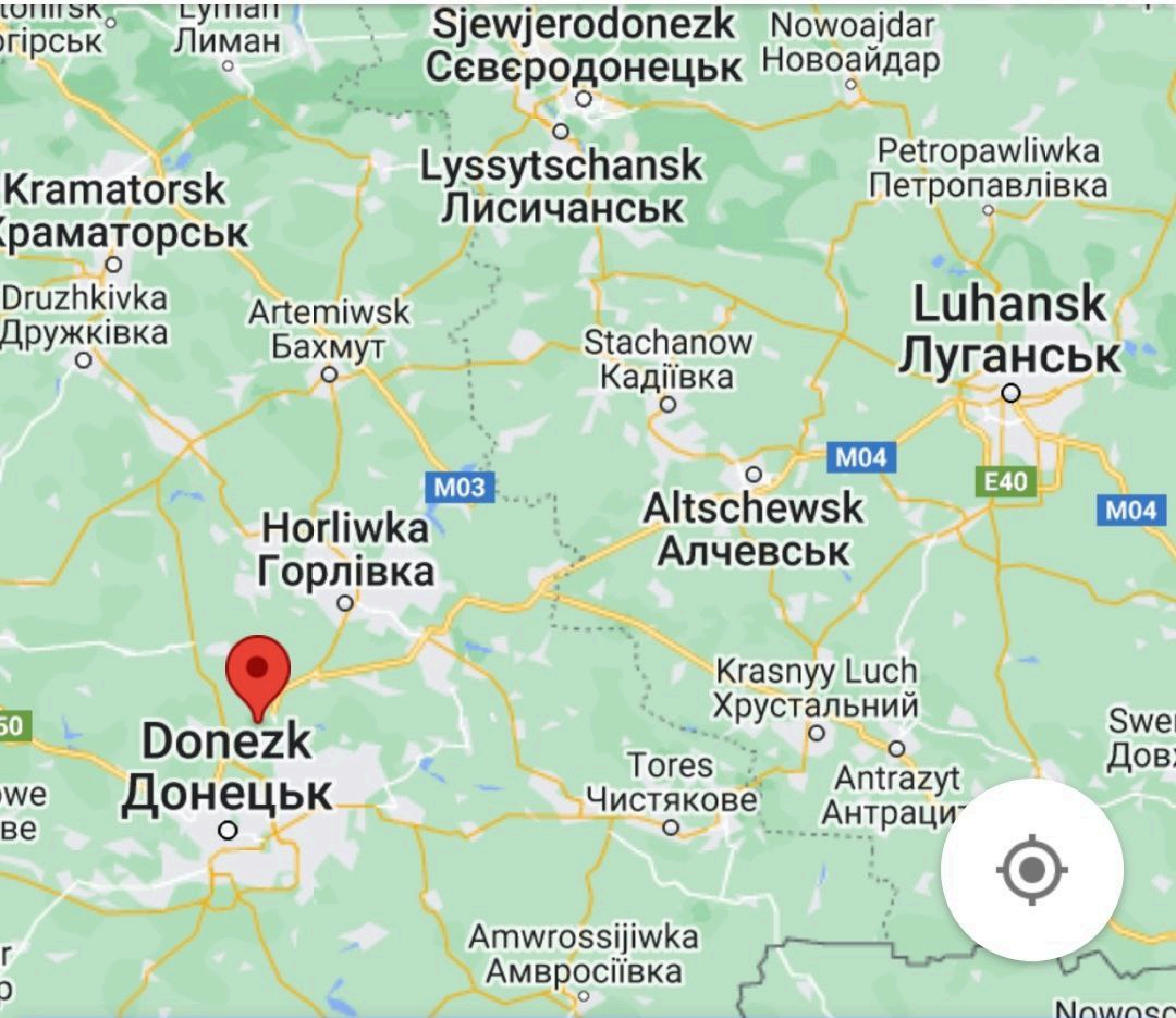
Lyman
Лиман
Sjewjerodonezk
Сєвєродонецьк
Nowoajdar
Новоайдар
Lyssytschansk
Лисичанськ
Petropawliwka
Петропавлівка
Kramatorsk
Краматорськ
Druzhkivka
Дружківка
Artemiwsk
Бахмут
Stachanow
Кадіївка
Luhansk
Луганськ
M04
E40
M03
Altschewsk
Алчевськ
M04
Horliwka
Горлівка
Krasnyy Luch
Хрустальний
Donezk
Донецьк
Tores
Чистякове
Antrazyt
Amwrossijiwka
Амвросіївка

Военный Донецк
t.me/militarydonetsk

https://t.me/
istorijaoruzija

https://t.me/
istorijaoruzija

https://t.me/
istorijaoruzija

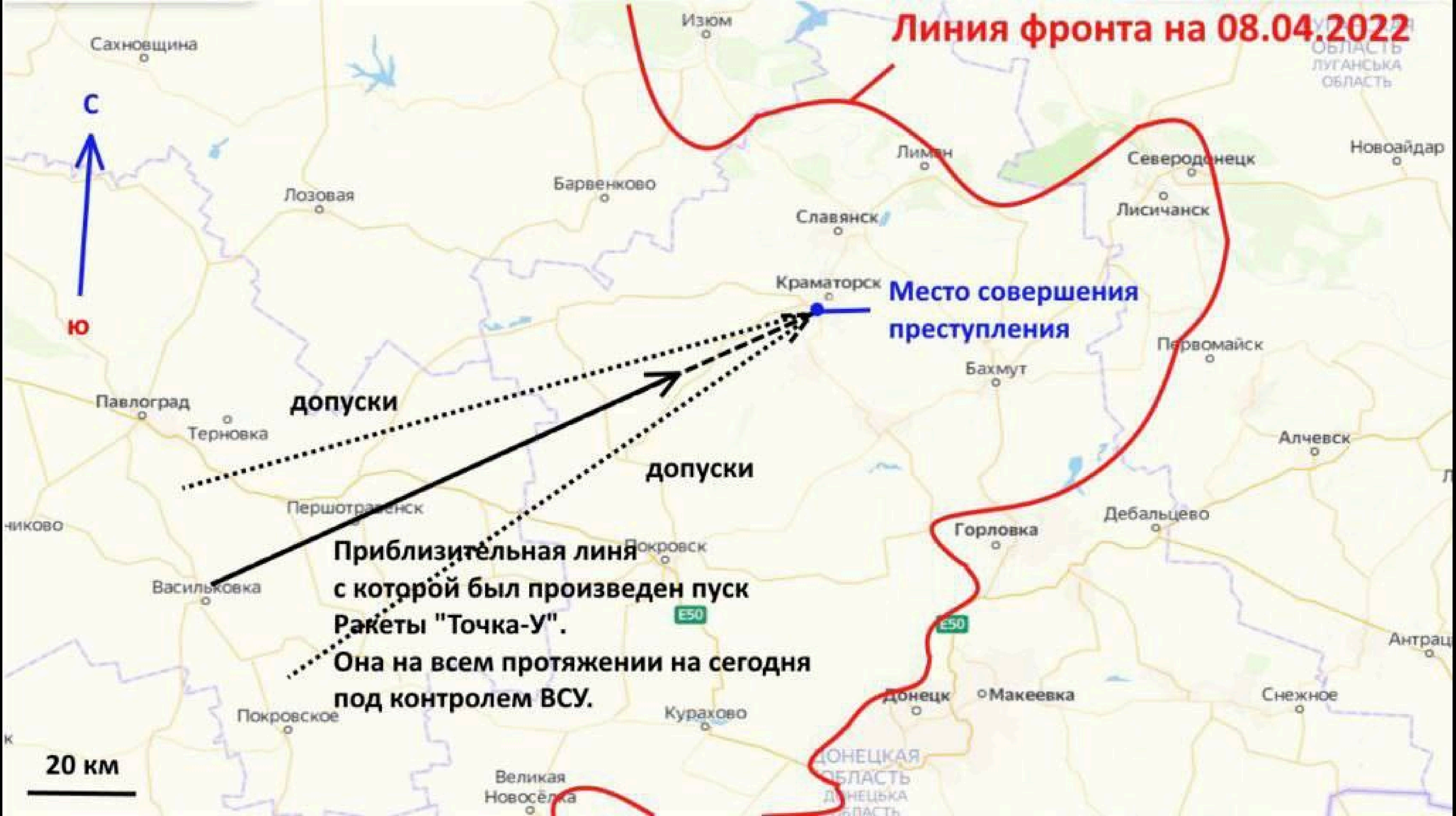

Линия фронта на 08.04.2022
Изюм
Сахновщина
С
Ю
Лиман
Северодонецк
Новоайдар
Лозовая
Барвенково
Славянск
Лисичанск
Краматорск
Место совершения преступления
Первомайск
Бахмут
Павлоград
Терновка
допуски
допуски
Алчевск
Першотравенск
Дебальцево
Горловка
Покровск
Приблизительная линия
с которой был произведен пуск
Ракеты "Точка-У".
Она на всем протяжении на сегодня
под контролем ВСУ.
Васильковка
E50
E50
Донецк
Макеевка
Снежное
Антрац
Покровское
Курахово
Донецкая область
Великая Новосёлка
20 км

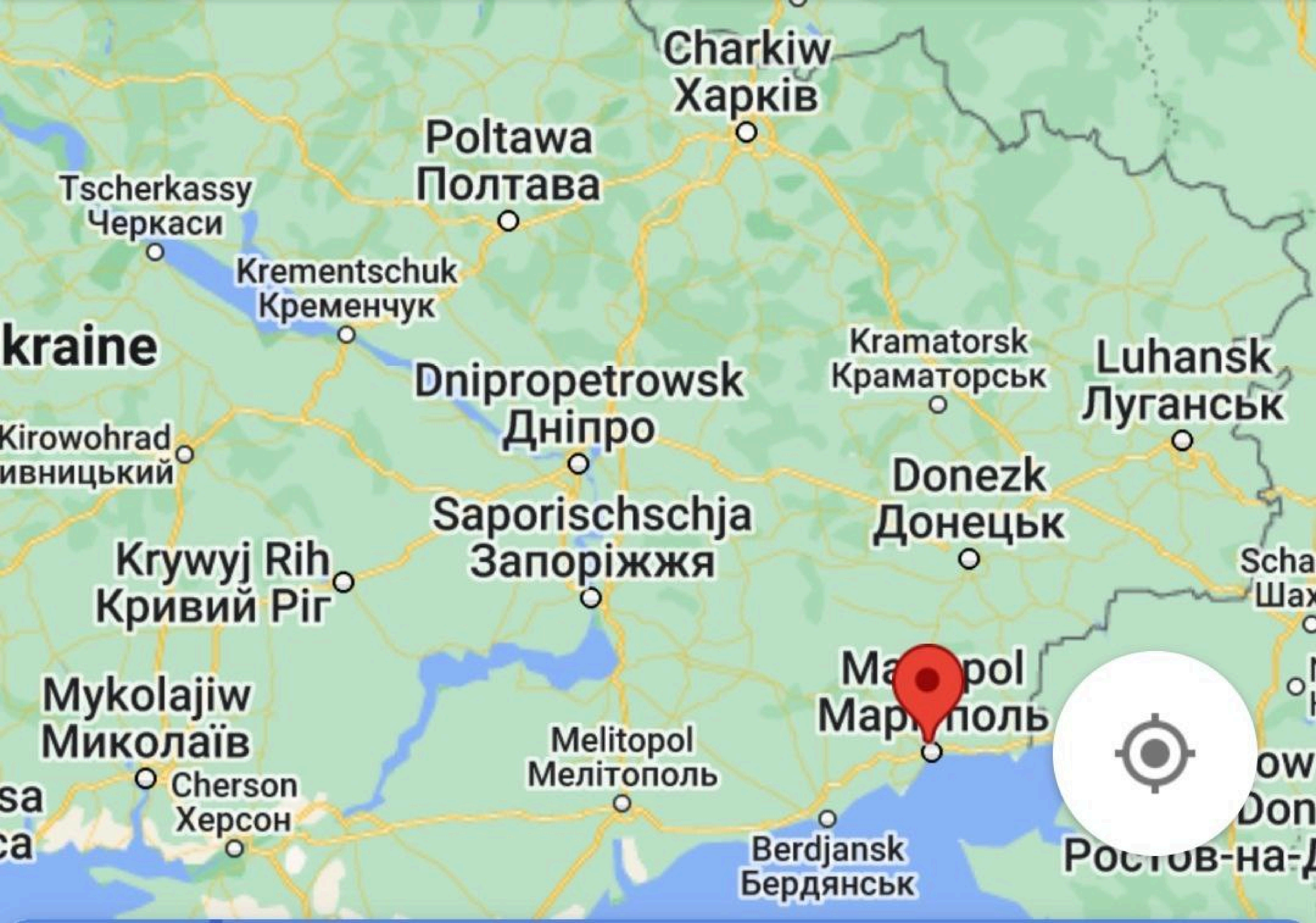
Charkiw
Харків
Poltawa
Полтава
Tscherkassy
Черкаси
Krementschuk
Кременчук
Dnipropetrowsk
Дніпро
Kramatorsk
Краматорськ
Luhansk
Луганськ
Kirowohrad
Donezk
Донецьк
Saporischschja
Запоріжжя
Krywyj Rih
Кривий Ріг
Mykolajiw
Миколаїв
Cherson
Херсон
Melitopol
Мелітополь
Berdjansk
Бердянськ

KONECRANES

MARIUPOL SEA PORT
01

KONECRANES
MARIUPOL SEA

MARIUPOL SEA PORT

Wikipedia verändert Einträge über das Asow-Bataillon

ВОЕННАЯ
ХРОНИКА
@MILCHRONICLES

ВОЕННАЯ
ХРОНИКА
@MILCHRONICLES

ВОЕННАЯ
ХРОНИКА
@MILCHRONICLES

Z
HD78
Z
Е 284 ЕХ

VitaD'or
Bakken & Braden
Voor een lekker stukje mals en sappig vlees
Primadonna
Olijfolie extra vierge
voor pasta's en salades
1l
5.79
0011366
F
= 5.79
Duur?
Hou je mond!
Eer aan Oekraïne

VitaD'or
Olijf
Voor koken, bakken & roerbakken
Door omstandigheden is dit artikel momenteel helaas beperkt beschikbaar. Er geldt een limiet van maximaal 1 artikel per klant.
Excuses voor het ongemak.
Uw Lidl-team
Vita D'or
Frituurolie
5.79
3l
0118150
F 4 m
1 L = 1.93
Duur?
Hou je mond!
Eer aan Oekraïne

Duur?
Hou je mond!
Eer aan Oekraïne
Elke dag vers!
Aardappel
vastkokend
Klasse I
Herkomst: zie verpakking
0083147 PLU: 176
4.79
1 KG = -.96

ZONNE
BLOEM
olie
JUMBO VITAMINE D OLIE
6 39
Duur?
Hou je mond!
Eer aan Oekraïne
ZONNEBLOEMOLIE IS
MOMENTEEL BEPERKT
BESCHIKBAAR.
OM ZOVEEL MOGELIJK
MENSEN TE KUNNEN
HELPEN, KUN JE TIJDELIJK

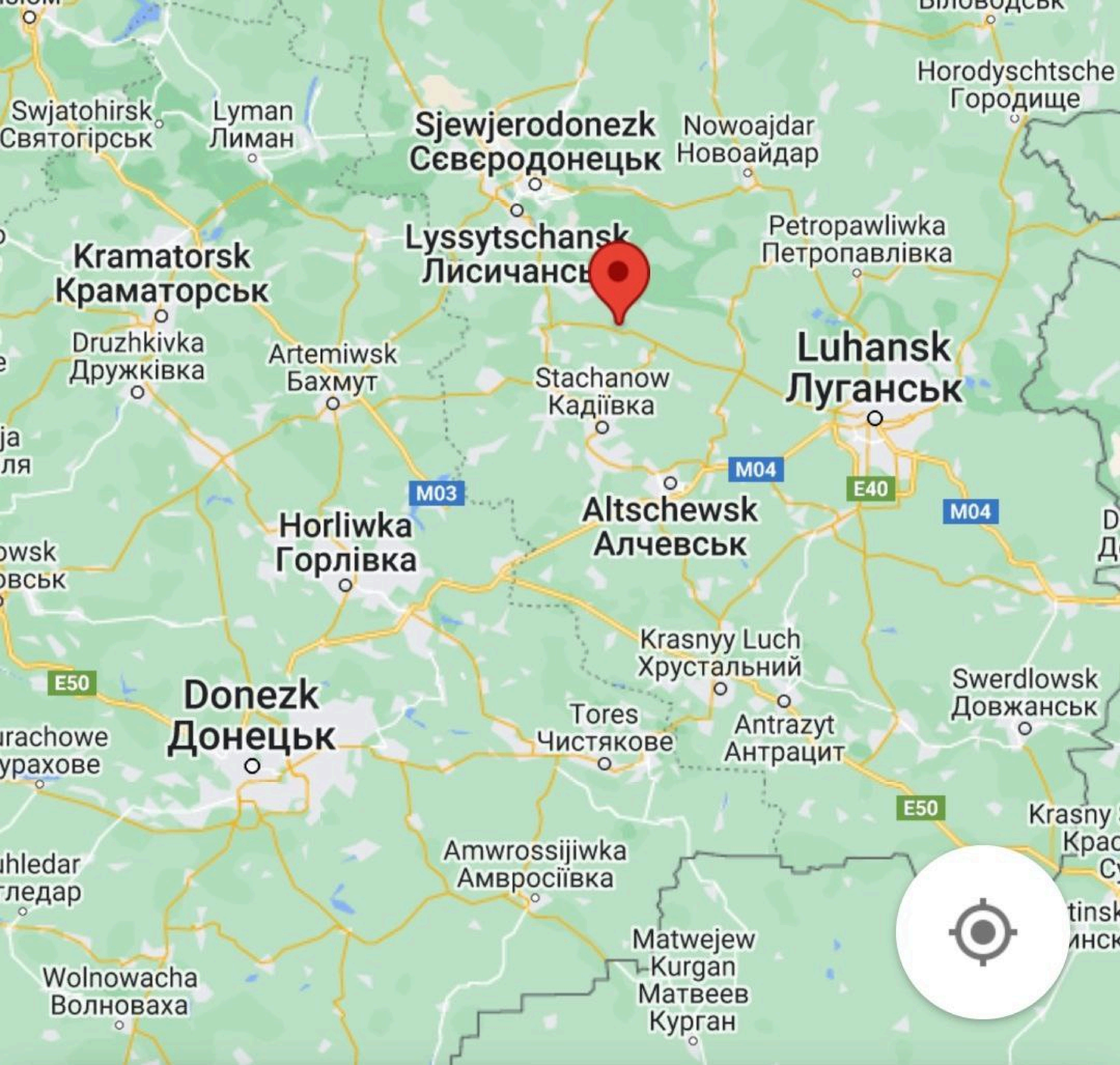

Horodyschtsche
Городище
Swjatohirsk
Святогірськ
Lyman
Лиман
Sjewjerodonezk
Сєвєродонецьк
Nowoajdar
Новоайдар
Petropawliwka
Петропавлівка
Lyssytschansk
Лисичансь
Kramatorsk
Краматорськ
Druzhkivka
Дружківка
Artemiwsk
Бахмут
Stachanow
Кадіївка
Luhansk
Луганськ
M04
E40
M03
M04
Altschewsk
Алчевськ
Horliwka
Горлівка
Krasnyy Luch
Хрустальний
E50
Swerdlowsk
Довжанськ
Donezk
Донецьк
Tores
Чистякове
Antrazyt
Антрацит
E50
Amwrossijiwka
Амвросіївка
Matwejew
Kurgan
Матвеев
Курган
Wolnowacha
Волноваха

150ЛЕТ

METRO
t.me/dnronline

DNRONLINE.SU
t.me/dnronline

ДОНЕZКОЕ
VРЕМЯ

Таємно

Служба безпеки України

Управління СБ України в Херсонській області

Номенклатурна справа № 530

НАЗВА: «Документи (висновки, запити, плани, офіційні застереження, повідомлення, пояснення, довідки, рапорти тощо) щодо профілактики правопорушень 3-го сектору ВЗНД»

Том №1

РИА НОВОСТИ

Розпочато «24» 01 2020 року
Закінчено «44» 05 2020 року

- На виконання вказівки Голови СБУ, агенту відпрацьовано завдання п… пошуку інформації пов'язаної з переміщенням воєнної техніки РФ непо… Херсонської області;

- Оперативному джерелу відпрацьовано лінію поведінки та щ… виконання відповідного завдання.

<u>**Заходи**</u>:

1. Отримані відомості облікувати в ЄСІЗ «Синтез-Херсон» за позиц… «розвідувально-підривна діяльність спецслужб іноземних держав та… діяльність організацій, окремих груп та осіб спрямована на поруше… територіальної цілісності держави», згідно переліку загроз;
2. Продовжити заходи спрямовані на отримання упереджуваль… інформації з приводу негативних тенденцій в козацькому середовищі м. Херс… та Херсонської області;
3. Інформацію облікувати я к первинну;
4. Підготувати висновок про необхідність проведення індивідуально… гласного профілактичного заходу стосовно [redacted] у вигляді роз'яснювал… бесіди.

Ст. о/у 3-го сектору ВЗНД
УСБУ в Херсонській області
старший лейтенант

РИА НОВОСТИ

Богдан ФОРОСТІЙ

06 квітня 2021 року

Реєстр. № 71/15/473-1642т

64

РЕГІОНАЛЬНИЙ БАНК ДАНИХ
ЄДИНОЇ СИСТЕМИ ІНФОРМАЦІЙНОГО ЗАБЕЗПЕЧЕННЯ
ОПЕРАТИВНО-СЛУЖБОВОЇ ДІЯЛЬНОСТІ СБ УКРАЇНИ "СИНТЕЗ - ХЕРСОН"

рм-1

Цілком таємно
Прим.№1

ОСОБИСТО
Т.в.о. начальника відділу ЗНД
УСБУ в Херсонській області
майору Олегу КРИВОМУ

На Ваш запит № 71/15/471-950т (ініціатор Богдан ФОРОСТІЙ) повідомляємо, що стосовно вказаної у запиті особи в РБД з 2014 р. по тепер.час, крім наданої інформації ініціатором запиту, обліковані наступні відомості. Додатково: в РБД є інформація за 2003-2009рр.

РИА НОВОСТИ

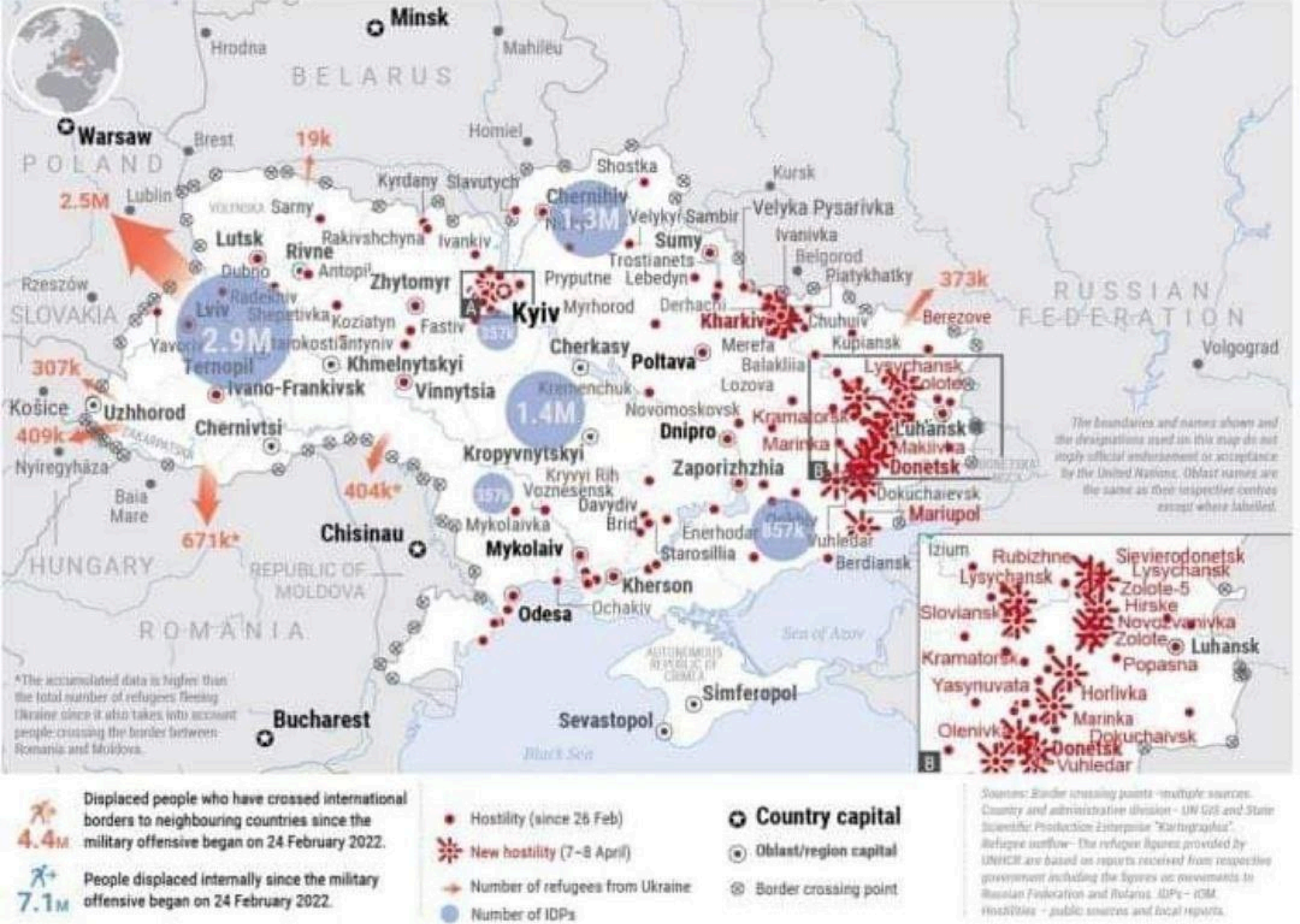
Minsk
Hrodna
Mahilëu
BELARUS
Warsaw
POLAND
Brest
Homiel
19k
2.5M
Lublin
Sarny
Kyrdany
Slavutych
Shostka
Kursk
Chernihiv
1.3M
Velyky Sambir
Velyka Pysarivka
Lutsk
Rivne
Rakivshchyna
Ivankiv
Sumy
Ivanivka
Trostianets
Belgorod
Rzeszów
Dubno
Antopil
Zhytomyr
Pryputne
Lebedyn
Piatykhatky
373k
SLOVAKIA
Lviv
2.9M
Shepetivka
Koziatyn
Fastiv
Kyiv
Myrhorod
Derhachi
Kharkiv
Chuhuiv
Berezove
RUSSIAN FEDERATION
Yavoriv
Starokostiantyniv
Cherkasy
Merefa
Kupiansk
Volgograd
307k
Ternopil
Khmelnytskyi
Poltava
Balakliia
Lysychansk
Zolote
Ivano-Frankivsk
Vinnytsia
Kremenchuk
Lozova
Košice
Uzhhorod
1.4M
Novomoskovsk
Kramatorsk
Luhansk
409k
Chernivtsi
Dnipro
Marinka
Makiivka
Nyíregyháza
Kropyvnytskyi
Zaporizhzhia
Donetsk
Kryvyi Rih
Voznesensk
404k*
Davydiv Brid
Dokuchaievsk
Baia Mare
Mykolaivka
Mariupol
671k*
Chisinau
Mykolaiv
Enerhodar
557k
Vuhledar
HUNGARY
REPUBLIC OF MOLDOVA
Starosillia
Berdiansk
Kherson
Odesa
Ochakiv
ROMANIA
Sea of Azov
Simferopol
Bucharest
Sevastopol
Black Sea
Izium
Rubizhne
Sievierodonetsk
Lysychansk
Zolote-5
Hirske
Sloviansk
Novozvanivka
Zolote
Luhansk
Kramatorsk
Popasna
Yasynuvata
Horlivka
Marinka
Olenivka
Dokuchaivsk
Donetsk
Vuhledar
The boundaries and names shown and the designations used on this map do not imply official endorsement or acceptance by the United Nations. Oblast names are the same as their respective centres except where labelled.
*The accumulated data is higher than the total number of refugees fleeing Ukraine since it also takes into account people crossing the border between Romania and Moldova.
4.4M Displaced people who have crossed international borders to neighbouring countries since the military offensive began on 24 February 2022.
7.1M People displaced internally since the military offensive began on 24 February 2022.
Hostility (since 26 Feb)
New hostility (7–8 April)
Number of refugees from Ukraine
Number of IDPs
Country capital
Oblast/region capital
Border crossing point

WELT+ WAFFENLIEFERUNGEN

Ukraine liegt milliardenschweres Angebot für deutsche Panzerhaubitzen vor

Stand: 19:59 Uhr | Lesedauer: 6 Minuten

Von **Robin Alexander**, **Klaus Geiger**, **Thorsten Jungholt**, **Gerhard Hegmann**

0

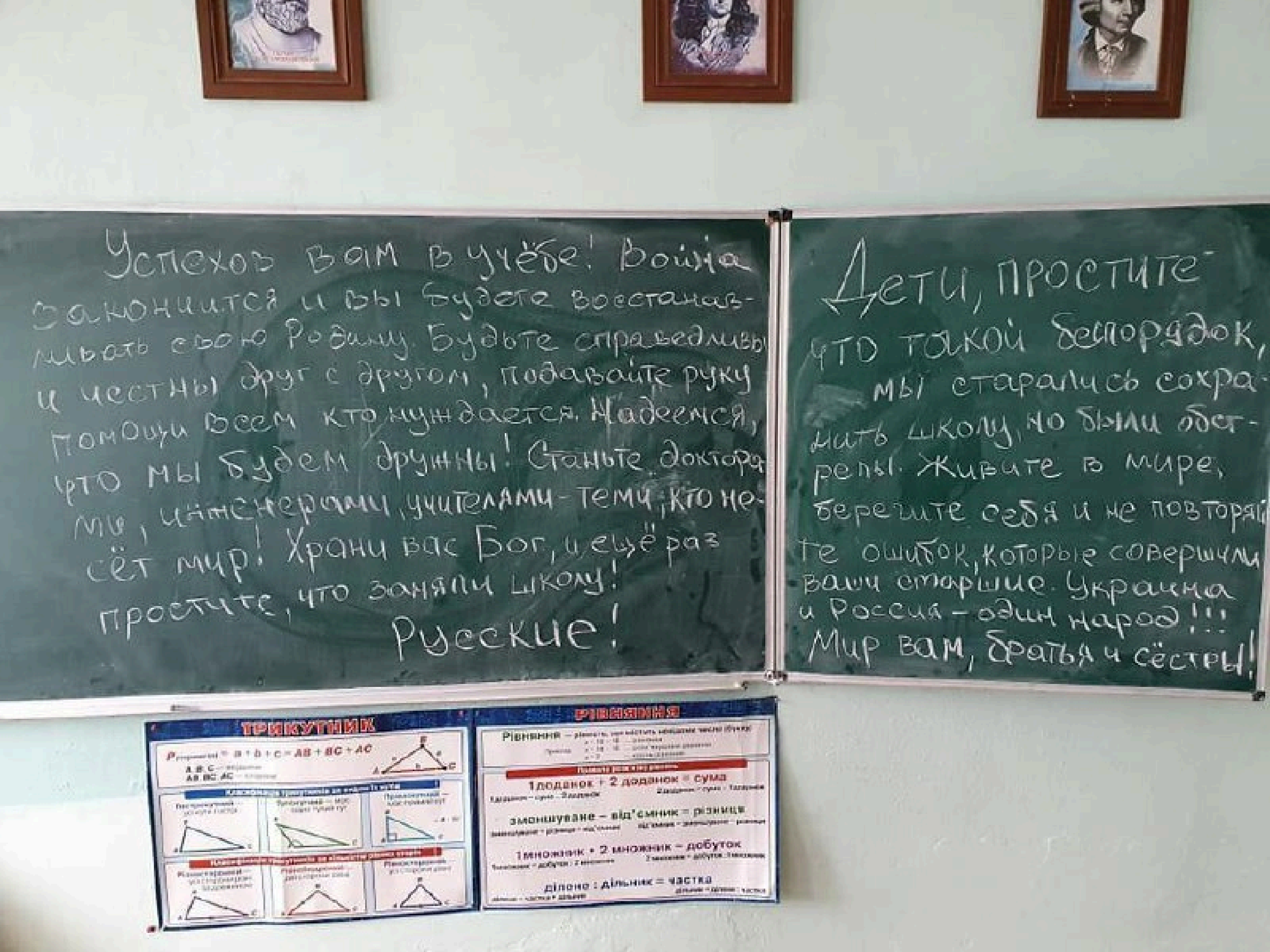
Успехов вам в учёбе! Война
закончится и вы будете восстанав-
ливать свою Родину. Будьте справедливы
и честны друг с другом, подавайте руку
помощи всем кто нуждается. Надеемся,
что мы будем дружны! Станьте доктора-
ми, инженерами, учителями - теми, кто не-
сёт мир! Храни вас Бог, и ещё раз
простите, что заняли школу!
Русские!
Дети, простите
что такой беспорядок,
мы старались сохра-
нить школу, но были обст-
релы. Живите в мире,
берегите себя и не повторяй-
те ошибок, которые совершили
ваши старшие. Украина
и Россия - один народ!!!
Мир вам, братья и сёстры!
ТРИКУТНИК
РІВНЯННЯ
1 доданок + 2 доданок = сума
зменшуване – від'ємник = різниця
1 множник · 2 множник = добуток
ділене : дільник = частка

WELT+ WAFFENLIEFERUNGEN

Ukraine liegt milliardenschweres Angebot für deutsche Panzerhaubitzen vor

Stand: 19:59 Uhr | Lesedauer: 6 Minuten

Von **Robin Alexander**, **Klaus Geiger**, **Thorsten Jungholt**, **Gerhard Hegmann**

Таємно

СЛУЖБА БЕЗПЕКИ УКРАЇНИ

Управління СБ України в Херсонській області

НОМЕНКЛАТУРНА СПРАВА № 530

НАЗВА: «Документи (висновки, запити, плани, офіційні застереження, повідомлення, пояснення, довідки, рапорти тощо) щодо профілактики правопорушень 3-го сектору ВЗНД»

Том №1

РИА НОВОСТИ

Розпочато «24» 01 2020 року
Закінчено «14» 05 2020 року

- На виконання вказівки Голови СБУ, агенту відпрацьовано завдання пошуку інформації пов'язаної з переміщенням воєнної техніки РФ непо Херсонської області;

- Оперативному джерелу відпрацьовано лінію поведінки та щ виконання відповідного завдання.

<u>Заходи</u>:

1. Отримані відомості облікувати в ЄСІЗ «Синтез-Херсон» за позиц «розвідувально-підривна діяльність спецслужб іноземних держав та діяльність організацій, окремих груп та осіб спрямована на поруше територіальної цілісності держави», згідно переліку загроз;
2. Продовжити заходи спрямовані на отримання упереджувал інформації з приводу негативних тенденцій в козацькому середовищі м. Херс та Херсонської області;
3. Інформацію облікувати я к первинну;
4. Підготувати висновок про необхідність проведення індивідуально гласного профілактичного заходу стосовно [redacted] у вигляді роз'яснювальн бесіди.

Ст. о/у 3-го сектору ВЗНД
УСБУ в Херсонській області
старший лейтенант

РИА НОВОСТИ

п, Богдан ФОРОСТІЙ

06 квітня 2021 року

Реєстр. № 71/15/473-1642т

Прошу м..логувати

64

РЕГІОНАЛЬНИЙ БАНК ДАНИХ
ЄДИНОЇ СИСТЕМИ ІНФОРМАЦІЙНОГО ЗАБЕЗПЕЧЕННЯ
ОПЕРАТИВНО-СЛУЖБОВОЇ ДІЯЛЬНОСТІ СБ УКРАЇНИ "СИНТЕЗ - ХЕРСОН"

рм-1

Цілком таємно
Прим.№1

ОСОБИСТО
Т.в.о. начальника відділу ЗНД
УСБУ в Херсонській області
майору Олегу КРИВОМУ

На Ваш запит № 71/15/471-950т (ініціатор Богдан ФОРОСТІЙ) повідомляємо, що стосовно вказаної у запиті особи в РБД з 2014 р. по тепер.час, крім наданої інформації ініціатором запиту, обліковані наступні відомості. Додатково: в РБД є інформація за 2003-2009рр.

РИА НОВОСТИ

t.me/RU_S_INT
Фриц фон ШОЛЬЦ
группенфюрер СС
дед
Олаф ШОЛЬЦ
федеральный канцлер Германии
внук

Герхард ЛИНДНЕР
бригаденфюрер СС
дед

t.me/RU_S_INT
Кристиан ЛИНДНЕР
министр финансов Германии
внук

t.me/RU_S_INT
Фриц фон ШОЛЬЦ
группенфюрер СС
дед
Олаф ШОЛЬЦ
федеральный канцлер Германии
внук

t.me/RU_S_INT
Герхард ЛИНДНЕР
бригаденфюрер СС
дед
Кристиан ЛИНДНЕР
министр финансов Германии
внук

t.me/RU_S_INT
Йозеф ТУСК
служба безопасности
рейхсфюрера СС (СД)
дед
Дональд Францишек ТУСК
председатель Европейской
народной партии в Европарламенте
внук

Ну вы поняли

t.me/RU_S_INT
Йозеф ТУСК
служба безопасности
рейхсфюрера СС (СД)
дед
Дональд Францишек ТУСК
председатель Европейской
народной партии в Европарламенте
внук

14:19 84%

ГЛАВНАЯ ВИДЕО ПЛЕЙЛИСТЫ СООБЩ

Голос Европы

ВЫ ПОДПИСАНЫ

587 тыс. подписчиков • 1 тыс. видео

На нашем канале мы рассказываем вам, что пишут и говорят о России в западных СМИ. Боремся против зап...

Все видео

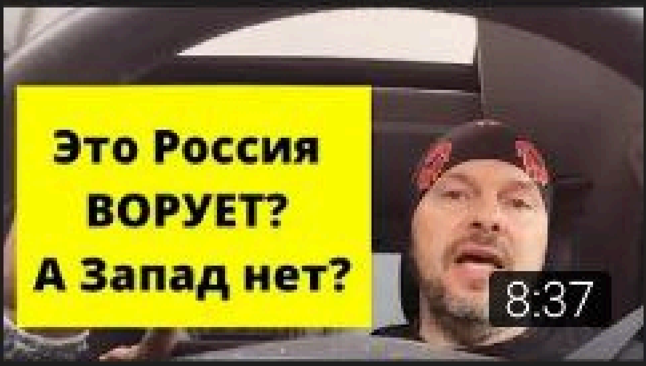

Немец БОЛЬШОЕ СПАСИБО, россияне!
673 тыс. просмотров · 7 дней

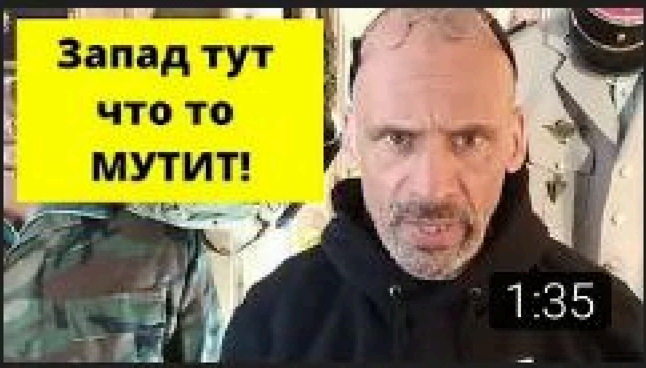

Находятся ли люди НАТО в Мариуполе?
179 тыс. просмотров · 7 дней

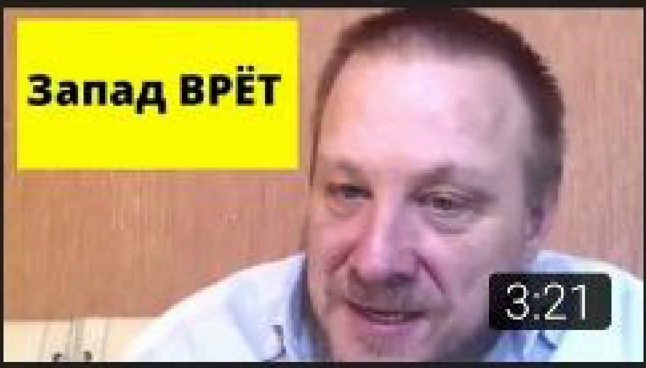

Немец. журналист о поездке на Донбасс
260 тыс. просмотров · 8 дней

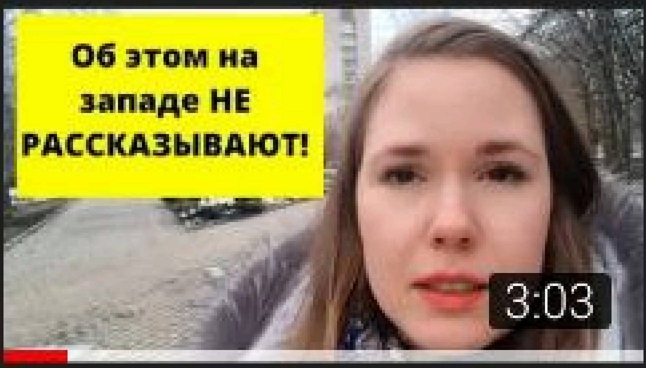

Немка, живущая на Донбассе, рубит правду!
475 тыс. просмотров · 8 дней

Главная Shorts Подписки Библиотека

AZOW die Ideologie der SS

Von **ThoHof** - 10. April 2022

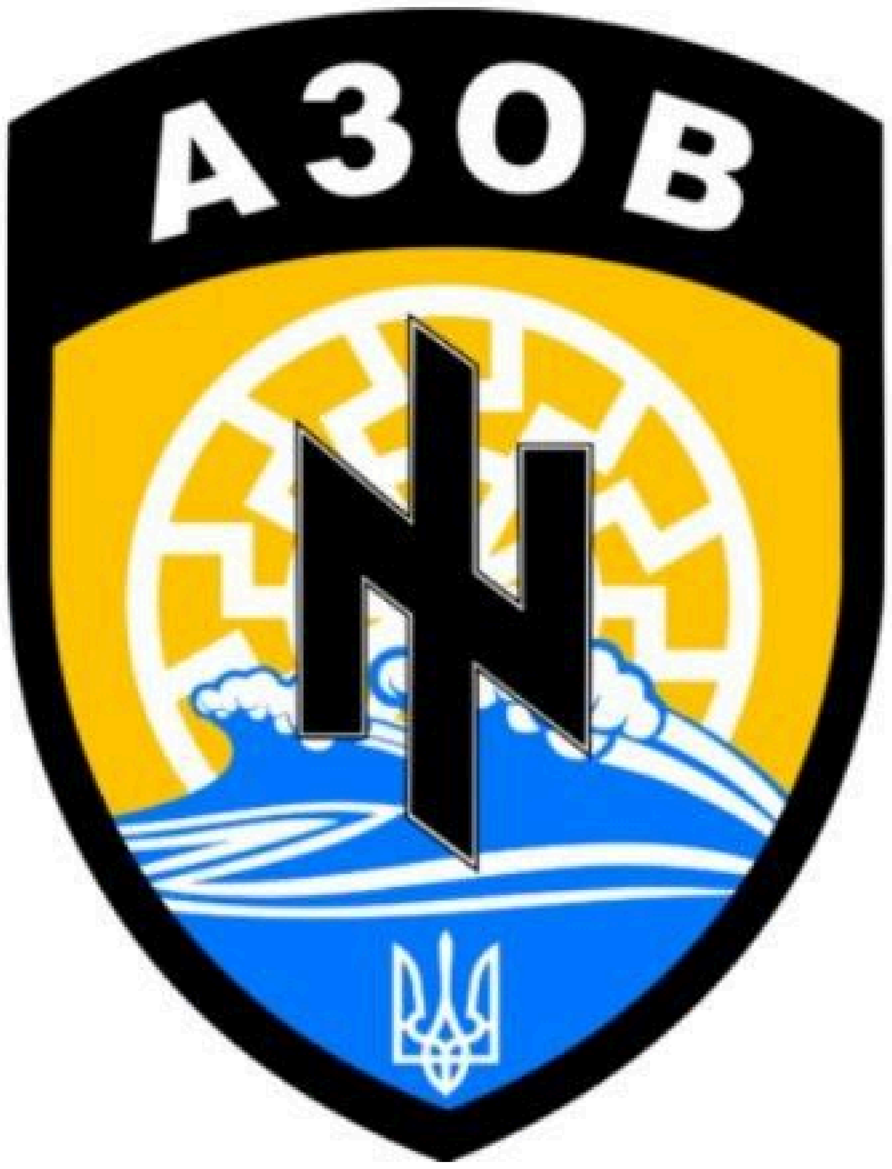

Das AZOW Regiment oder auch AZOW Batallion genannt, ist eine Einheit der Ukrainischen Nationalgarde.

Stepán Bandera

@Professorsblog text on Stepen Bandera retrieved from Eng. Wikipedia article 17/8-2014

In the spring of 1941, according to the National Academy of Sciences of Ukraine and other sources, Bandera held meetings with the heads of Germany's intelligence, regarding the formation of "Nachtigall" and "Roland" Battalions. In spring of that year the OUN received 2.5 million marks for subversive activities inside the USSR.[22][25][26]

Gestapo and Abwehr officials protected Bandera followers, as both organizations intended to use them for their own purposes.[27]

On June 30, 1941, with the arrival of Nazi troops in Ukraine, Bandera and the OUN-B declared an independent Ukrainian State. Some of the published proclamations of the formation of this state say that it "will work closely with the National-Socialist Greater Germany, under the leadership of its leader Adolf Hitler which is forming a new order in Europe and the world and is helping the Ukrainian People to free itself from Moscovite occupation." - as stated in the text of the "Act of Proclamation of Ukrainian Statehood".[22][26]

Ukrainisch und/oder
Russisch lernen
Thalia
Grammatik
RUSSISCH
Mein Wörterbuch
A – Z mit 1800 Wörtern und ganzen Sätzen
Mein erstes
Lehrbuch der ukrainischen Sprache
JOURIST
Bildwörterbuch für Kinder und Eltern
UKRAINISCH
DEUTSCH
NOREA Audio-Sprachführer
UKRAINISCH
RUSSISCH
Russisch
Wort für Wort
plus Wörterbuch
Russisch
Богатирський кінь
UKRAINISCH
VOKABELBUCH
Sprachführer
Harrassowitz Verlag
LERNE
UKRAINISCH
SCHNELL / EINFACH / EFFIZIENT
«Вовк без хвоста»
Казки народів світу
«БАБА І ЧОРТ»
КАЗКИ НАРОДІВ СВІТУ
Ukrainisch
Wort für Wort
Ukrainisch
Praktische
Kurzgrammatik
der ukrainischen
Sprache
Buske
Russisch
PONS
RUSSISCH
FÜR ANFÄNGER
Reise-Sprachführer
Russisch
RUSSISCH
RUSSISCH
Russisch

Putin plant Mega-Kessel in der Ostukraine

Kiew – **Neue Hiobsbotschaft für die Ukraine! Putins Armee hat im Osten des Landes gestern eine neue Offensive gestartet. Russische Truppen griffen in den Regionen Donezk, Luhansk und Charkiw auf breiter Front an. Ihr Ziel: einen mächtigen Kessel zu errichten, in dem sie mehr als 30 000 ukrainische Soldaten umzingeln und zur Kapitulation zwingen wollen.**

Die Lage ist so dramatisch, dass die ukrainische Regierung am Nachmittag die Evakuierung von mehr als drei Millionen Menschen anordnete. „Die Leiter der Militärverwaltungen von Charkiw, Luhansk und Donezk fordern die Bevölkerung auf, die Grenzen der Regionen zu verlassen", hieß es in einem Statement. Gleichzeitig versuchten ukrainische Truppen, Putins Invasionsarmee mit allen Mitteln vom weiteren Vordringen abzuhalten.

Die Nato sieht derzeit schwarz für eine baldige Friedenslösung. Der Krieg könne noch „viele Monate oder sogar Jahre" andauern, sagte Generalsekretär Jens Stoltenberg am Rande eines Treffens der 30 Außenminister der Bündnisstaaten. *(röp)*

Energie – 35 Mrd. für Putin Seit Beginn des russischen Angriffskriegs haben EU-Staaten laut EU-Außenbeauftragtem Borrell 35 Milliarden Euro für Energie an Russland gezahlt.

Eklat – Orban zahlt in Rubel Ungarn will laut Regierungschef Viktor Orban russische Gaslieferungen künftig in Rubel bezahlen. Damit stellt sich das EU-Mitglied gegen die Union, die Putins Forderung ablehnt.

Niederlande – 14 Superjachten an der Kette Im Zuge der Sanktionen gegen Russland haben niederländische Behörden 14 russische Superjachten vorläufig

Galizien
СБУ

Anadolu Agency
THE Sun

ORF
BREAKING
NEWS
KRIEG IN DER UKRAINE
BAERBOCK FÜR SCHNELLE WAFFENLIEFERUNGEN AN UKRAINE
WELT
10:28
AUSEINANDERSETZUNGEN IM WESTJORDANLA
BTC/USD +0,22 %

2022/23
BIG PACK
STAPEL
FIX

2022/23
ALTE OPER
BIG PACK
STAPEL FIX
МОТОЦИКЛИСТЫ

150 СТР
КУТУЗОВ
ИДРИЦ. ДИВ
79 С.К.

ПАМЯТИ УЗНИКОВ
ФАШИСТСКИХ КОНЦЛАГЕРЕЙ
1941–1945

Was passiert in Russland …

AUFGABE 4

1. Schau dir die Mindmap an.
2. Finde für jeden Zweig der Mindmap mindestens zwei Beispiele, wie sich der Krieg gegen die Ukraine in diesen Bereichen in Russland auswirkt.
3. „Es ist Putins Krieg, nicht Russlands." Erkläre in eigenen Worten, was damit gemeint ist.

Regierung
- ______
- ______

Wirtschaft
- *Rubel verliert an Wert*
- ______

Medien
- ______
- *Soziale Medien gesperrt*

Bevölkerung
- ______
- ______

… und in der restlichen Welt?

AUFGABE 5

1. Für wen stehen die Flaggen? Ordne die Begriffe A bis C den Flaggen zu.
2. Verbinde die Auswirkungen des Kriegs gegen die Ukraine mit den Organisationen. Gibt es mehrere Zuordnungsmöglichkeiten?
3. Welche Folgen des Krieges spürst du hier in Deutschland? Notiere in deinem Heft.

ANTWORTEN

A NATO

B Europäische Union

C Vereinte Nationen (UNO) bzw. Weltbevölkerung

AUSWIRKUNGEN

- Verteidigungsausgaben steigen
- Engpässe von Getreide insbesondere im **Globalen Süden**
- Öl- und Gaspreise steigen
- Truppen werden an den Grenzen des Verteidigungsbündnisses stationiert
- Geflüchtete brauchen Hilfe
- Auswirkungen auf globale Lieferketten
- Humanitäre Hilfe vor Ort

Warum betrifft der Krieg die ganze Welt?

Der Krieg in der Ukraine stellt einen Angriff auf den Frieden und die Freiheit dar. Er führt zu Angst vor einem Atom- oder Dritten Weltkrieg.

Du weißt nicht, wie du mit der Situation umgehen sollst? Hier findest du Hilfe:

Globaler Süden: Eine weniger wertende Bezeichnung für Länder in Afrika, Asien, Latein- und Südamerika (früher sogenannte Entwicklungs- und Schwellenländer).

Nutzen Sie die vielfältigen Möglichkeiten auf unserer Homepage, wie z. B. unsere Arbeitsblätter, Lösungen, Links zu Videos und Learning Apps. Letztere bieten die Möglichkeit, Inhalte des Heftes aufzugreifen und interaktiv online zu vertiefen.

52–2022

MACH'S KLAR!
Politik – einfach erklärt

KONZIPIERT FÜR EINE UNTERRICHTSSTUNDE

Krieg in der Ukraine – Putins Angriff auf den Frieden

Bestellungen, Zusatzmaterial, Learning Apps und Videos ausschließlich unter: **www.lpb-bw.de/machs-klar.html**

lpb
Landeszentrale für politische Bildung Baden-Württemberg

Gründe und Ursachen für Krieg

AUFGABE 1

1. Lies dir die Gründe für Konflikte bzw. Kriege und die entsprechenden Erklärungen durch.
2. Verbinde die Erklärungen mit den jeweiligen Gründen.
3. Wenn du an den Krieg in die Ukraine denkst, welche Gründe sind zutreffend?

ERKLÄRUNGEN

- Streit um Werte, Lebensweisen, Art des politischen Systems (Demokratie, Diktatur)
- Viele unterschiedliche Bevölkerungsgruppen (z. B. unterschiedliche Religionen) innerhalb eines Staates im Streit
- Streit um Grenzen und Gebiete
- Streit um Ressourcen (z. B. Wasser, Erdöl)
- Durchsetzung politischer und wirtschaftlicher Interessen durch Mächtige

KONFLIKT-/KRIEGSGRÜNDE

- Gebietsansprüche
- Weltanschauungen und System
- Rohstoffbedarf
- Herrschaftsinteressen
- Ethnisch-kulturelle Vielfalt

Formen von Krieg

AUFGABE 2

1. Schau dir die unterschiedlichen Kriegsformen an und lies dir die Erklärungen durch.
2. Verbinde die Erklärung mit der jeweiligen Kriegsform.
3. Was ist die Problematik von Präventionskriegen?

- Angriffskrieg
- Eroberungskrieg
- Befreiungskrieg
- Religionskrieg
- Präventionskrieg

ERKLÄRUNGEN

- Ein Krieg gegen die Besetzung durch einen fremden Staat, beispielsweise gegen **Kolonialherrschaft**.
- Ein militärischer Angriff, um einem drohenden Angriff des Gegners zuvorzukommen.
- Ein Land überfällt ein anderes.
- Um den eigenen Machtbereich auszuweiten, werden Gebiete eines anderen Landes eingenommen.
- Gekämpft wird aufgrund von Religionen oder Glaubensrichtungen, die auf unterschiedlichen Ideologien und Weltanschauungen basieren.

Das V… …sagt, dass alle Kriege verboten sind. Ein Land darf sich aber verteidigen, wobei Verteidigung unter… …ausgelegt wird. Wie stehst du dazu und warum ist das problematisch?

Me… …g: ______

______

______

Kol… …herrschaft: Herrschaft eines Staates über eine Kolonie, also über ein Volk aus einer anderen Kultur (historischer Begriff).
Völkerrecht: Ein internationales Recht, das in Krieg und Frieden die Rechte und Pflichten der Staaten sowie die Beziehungen der Staaten untereinander regelt.

Krieg in der Ukraine

AUFGABE 3

1. Fülle den Lückentext mithilfe der Antwortmöglichkeiten aus.
2. Welche Folgen hat der Krieg für die Ukraine? Ordne die passende Folgenkategorie (1–4) den genannten Beispielen zu.
3. Warum sind manche der Beispiele rot unterstrichen? Überlege und notiere deine Vermutung.

~~Krim~~ EU Unabhängigkeit Warschauer Pakt 1991 NATO Neutralität Macht und Einfluss

Geschichte des Konflikts

Während des **Kalten Krieges** standen sich zwei Militärbündnisse gegenüber: die ______ unter Führung der USA und der ______ unter Führung der Sowjetunion. Erst nachdem sich die Sowjetunion ______ aufgelöst hat, wurde die Ukraine ein unabhängiger Staat.

Streitpunkte

Im Laufe der Zeit gab es Bestrebungen der Ukraine, in die ______ und die NATO aufgenommen zu werden. Dadurch würde Putin allerdings an ______ verlieren, weshalb die ______ der Ukraine und anderen ehemaligen sowjetischen Staaten gefordert wird.

Warum wird gekämpft?

Seitdem 2014 die ukrainische Halbinsel *Krim* von Russland **annektiert** wurde, dauert der Konflikt an und es gibt viele Kämpfe und Proteste in der Ukraine. Russland verlangt die ______ bestimmter ukrainischer Regionen, in denen viele Russen und Russinnen leben.

Am 24. Februar 2022 ist Russland in der Ukraine einmarschiert.

1 Politische Folgen | 2 Wirtschaftliche Folgen | 3 Folgen für die Menschen | 4 Folgen für die Umwelt

- ○ Soldat:innen fallen im Krieg
- ○ Menschen können nicht mehr arbeiten
- ○ Ökosysteme werden zerstört
- ○ Das kulturelle Leben wird zerstört
- ○ Politik wird lahmgelegt
- ○ Menschen leben in ständiger Angst
- ○ Die Infrastruktur wird zerstört
- ○ Menschen fliehen oder werden vertrieben
- ○ Nahrungsmittelknappheit
- ○ Zivilist:innen werden getötet
- ○ Wirtschaft und Landwirtschaft können nicht mehr betrieben werden
- ○ Die Menschen haben keinen Strom und kein fließendes Wasser
- ○ Humanitäre Hilfe und Fluchtkorridore werden behindert
- ○ Wehrpflicht für Männer zwischen 18 und 60 Jahren; Betroffene dürfen das Land nicht verlassen
- ○ Menschen werden traumatisiert
- ○ Luftverschmutzung als Folge der Kriegsführung
- ○ Kinder und Jugendliche können nicht mehr zur Schule gehen

NATO: Nordatlantisches Verteidigungsbündnis mit 30 Mitgliedern.
Kalter Krieg: Bezeichnung für den Konflikt von 1947 bis 1991 zwischen den USA und der Sowjetunion, der von der Angst vor einem 3. Weltkrieg geprägt war.
annektieren: Ein Staat nimmt Gebiete eines anderen Staates ein, besetzt sie und gliedert sie in das eigene Staatsgebiet ein.

Was passiert in Russland ...

AUFGABE 4

1. Schau dir die Mindmap an.
2. Finde für jeden Zweig der Mindmap mindestens zwei Beispiele, wie sich der Krieg gegen die Ukraine in diesen Bereichen in Russland auswirkt.
3. „Es ist Putins Krieg, nicht Russlands." Erkläre in eigenen Worten, was damit gemeint ist.

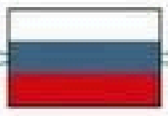

Regierung	Wirtschaft
-	- Rubel verliert an Wert
-	-

Medien	Bevölkerung
-	-
- Soziale Medien gesperrt	-

... und in der restlichen Welt?

AUFGABE 5

1. Für wen stehen die Flaggen? Ordne die Begriffe A bis C den Flaggen zu.
2. Verbinde die Auswirkungen des Kriegs gegen die Ukraine mit den Organisationen. Gibt es mehrere Zuordnungsmöglichkeiten?
3. Welche Folgen des Krieges spürst du hier in Deutschland? Notiere in deinem Heft.

ANTWORTEN

A NATO
B Europäische Union
C Vereinte Nationen (UNO) bzw. Weltbevölkerung

AUSWIRKUNGEN

- Verteidigungsausgaben steigen
- Engpässe von Getreide insbesondere im **Globalen Süden**
- Öl- und Gaspreise steigen
- Truppen werden an den Grenzen des Verteidigungsbündnisses stationiert
- Geflüchtete brauchen Hilfe
- Auswirkungen auf globale Lieferketten
- Humanitäre Hilfe vor Ort

Warum betrifft der Krieg die ganze Welt?

Der Krieg in der Ukraine stellt einen Angriff auf den Frieden und die Freiheit dar. Er führt zu Angst vor einem Atom- oder Dritten Weltkrieg.

Du weißt nicht, wie du mit der Situation umgehen sollst? Hier findest du Hilfe:

Globaler Süden: Eine weniger wertende Bezeichnung für Länder in Afrika, Asien, Latein- und Südamerika (früher sogenannte Entwicklungs- und Schwellenländer).

Nutzen Sie die vielfältigen Möglichkeiten auf unserer Homepage, wie z. B. unsere Arbeitsblätter, Lösungen, Links zu Videos und Learning Apps. Letztere bieten die Möglichkeit, Inhalte des Heftes aufzugreifen und interaktiv online zu vertiefen.

52-2022

MACH'S KLAR!
Politik – einfach erklärt

KONZIPIERT FÜR EINE UNTERRICHTSSTUNDE

Krieg in der Ukraine – Putins Angriff auf den Frieden

Bestellungen, Zusatzmaterial, Learning Apps und Videos ausschließlich unter: **www.lpb-bw.de/machs-klar.html**

lpb
Landeszentrale für politische Bildung Baden-Württemberg

Gründe und Ursachen für Krieg

AUFGABE 1

1. Lies dir die Gründe für Konflikte bzw. Kriege und die entsprechenden Erklärungen durch.
2. Verbinde die Erklärungen mit den jeweiligen Gründen.
3. Wenn du an den Krieg in die Ukraine denkst, welche Gründe sind zutreffend?

ERKLÄRUNGEN

- Streit um Werte, Lebensweisen, Art des politischen Systems (Demokratie, Diktatur)
- Viele unterschiedliche Bevölkerungsgruppen (z. B. unterschiedliche Religionen) innerhalb eines Staates im Streit
- Streit um Grenzen und Gebiete
- Streit um Ressourcen (z. B. Wasser, Erdöl)
- Durchsetzung politischer und wirtschaftlicher Interessen durch Mächtige

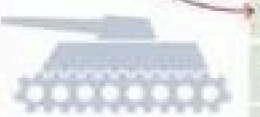

KONFLIKT-/KRIEGSGRÜNDE

- Gebietsansprüche
- Weltanschauungen und System
- Rohstoffbedarf
- Herrschaftsinteressen
- Ethnisch-kulturelle Vielfalt

Formen von Krieg

AUFGABE 2

1. Schau dir die unterschiedlichen Kriegsformen an und lies dir die Erklärungen durch.
2. Verbinde die Erklärung mit der jeweiligen Kriegsform.
3. Was ist die Problematik von Präventionskriegen?

- Angriffskrieg
- Eroberungskrieg
- Befreiungskrieg
- Religionskrieg
- Präventionskrieg

ERKLÄRUNGEN

- Ein Krieg gegen die Besetzung durch einen fremden Staat, beispielsweise gegen **Kolonialherrschaft**.
- Ein militärischer Angriff, um einem drohenden Angriff des Gegners zuvorzukommen.
- Ein Land überfällt ein anderes.
- Um den eigenen Machtbereich auszuweiten, werden Gebiete eines anderen Landes eingenommen.
- Gekämpft wird aufgrund von Religionen oder Glaubensrichtungen, die auf unterschiedlichen Ideologien und Weltanschauungen basieren.

Das V[illegible] sagt, dass alle Kriege verboten sind. Ein Land darf sich aber verteidigen, wobei Verteidigung unter[illegible] ausgelegt wird. Wie stehst du dazu und warum ist das problematisch?

Me[illegible]g: ______

Kol[illegible]herrschaft: Herrschaft eines Staates über eine Kolonie, also über ein Volk aus einer anderen Kultur (historischer Begriff).
Völkerrecht: Ein internationales Recht, das in Krieg und Frieden die Rechte und Pflichten der Staaten sowie die Beziehungen der Staaten untereinander regelt.

Krieg in der Ukraine

AUFGABE 3

1. Fülle den Lückentext mithilfe der Antwortmöglichkeiten aus.
2. Welche Folgen hat der Krieg für die Ukraine? Ordne die passende Folgenkategorie (1–4) den genannten Beispielen zu.
3. Warum sind manche der Beispiele rot unterstrichen? Überlege und notiere deine Vermutung.

~~Krim~~ EU Unabhängigkeit 1991 Warschauer Pakt NATO Neutralität Macht und Einfluss

Geschichte des Konflikts

Während des **Kalten Krieges** standen sich zwei Militärbündnisse gegenüber: die ______ unter Führung der USA und der ______ unter Führung der Sowjetunion. Erst nachdem sich die Sowjetunion ______ aufgelöst hat, wurde die Ukraine ein unabhängiger Staat.

Streitpunkte

Im Laufe der Zeit gab es Bestrebungen der Ukraine, in die ______ und die NATO aufgenommen zu werden. Dadurch würde Putin allerdings an ______ verlieren, weshalb die ______ der Ukraine und anderen ehemaligen sowjetischen Staaten gefordert wird.

Warum wird gekämpft?

Seitdem 2014 die ukrainische Halbinsel Krim von Russland **annektiert** wurde, dauert der Konflikt an und es gibt viele Kämpfe und Proteste in der Ukraine. Russland verlangt die ______ bestimmter ukrainischer Regionen, in denen viele Russen und Russinnen leben.

Am 24. Februar 2022 ist Russland in der Ukraine einmarschiert.

1 Politische Folgen	2 Wirtschaftliche Folgen	3 Folgen für die Menschen	4 Folgen für die Umwelt
○ Soldat:innen fallen im Krieg	○ Menschen können nicht mehr arbeiten	○ Ökosysteme werden zerstört	○ Das kulturelle Leben wird zerstört
○ Politik wird lahmgelegt	○ Menschen leben in ständiger Angst	○ Die Infrastruktur wird zerstört	○ Menschen fliehen oder werden vertrieben
○ Nahrungsmittelknappheit	○ Zivilist:innen werden getötet	○ Wirtschaft und Landwirtschaft können nicht mehr betrieben werden	
○ Die Menschen haben keinen Strom und kein fließendes Wasser	○ Humanitäre Hilfe und Fluchtkorridore werden behindert	○ Wehrpflicht für Männer zwischen 18 und 60 Jahren. Betroffene dürfen das Land nicht verlassen	
○ Menschen werden traumatisiert	○ Luftverschmutzung als Folge der Kriegsführung	○ Kinder und Jugendliche können nicht mehr zur Schule gehen	

NATO: Nordatlantisches Verteidigungsbündnis mit 30 Mitgliedern.
Kalter Krieg: Bezeichnung für den Konflikt von 1947 bis 1991 zwischen den USA und der Sowjetunion, der von der Angst vor einem 3. Weltkrieg geprägt war.
annektieren: Ein Staat nimmt Gebiete eines anderen Staates ein, besetzt sie und gliedert sie in das eigene Staatsgebiet ein.

АЗОВ
@Polk_Azov

Увага!!!
Близько години тому російські окупаційні війська використали проти українських військових та цивільних осіб в місті Маріуполь отруюючу речовину невідомого походження, яку було скинуто з ворожого БПЛА.

У постраждалих спостерігається дихальна недостатність,👇

10:13 PM · Apr 11, 2022 · Twitter for iPhone

5,261 Retweets **1,069** Quote Tweets **5,509** Likes

A NAZI!
...FROM UKRAINE.
AZOV
STONETOSS.COM

Вы находитесь за пределами домашнего региона. Оператор мобильной связи может взимать дополнительную плату за роуминг. Продолжить?

○ Больше не показывать это сообщение.

Продолжить

Отмена

Шольц пригрозил Путину "драматическими мерами" за применение химического оружия

ПОНЕДЕЛЬНИК, 28 МАРТА 2022, 09:56

1

Канцлер Германии Олаф Шольц пригрозил президенту РФ Владимиру Путину "драматическими мерами" в случае применения химического оружия.

Об этом Шольц сказал в интервью ARD, сообщает "Европейская правда".

Если в войне против Украины будет применено химическое оружие, Шольц угрожал "решительными мерами".

Keine Erhöhung der Fördermengen

OPEC wird russisches Öl nicht ersetzen

Stand: 12.04.2022 09:13 Uhr

Millionen von Barrel Öl müsste die OPEC zusätzlich bereitstellen, um ein Ölembargo westlicher Staaten gegen Russland zu kompensieren. Doch das will das Ölkartell nicht und sagt, es sei auch derzeit gar nicht möglich.

OPEC
KRIEG IN DER UKRAINE
Opec-Mitglieder könnten Ausfall von russischem Öl nicht ausgleichen
ntv 11:08 Ökonomen rechnen mit Teuerung von über 6 Prozent im Gesamtjahr
GOLD -0,2%

Друзья, ДЖЕКПОТ ‼

Запоминаем лица и записываем номера автомобилей. Задача - найти КАЖДУЮ тварь с видео. Фото и видео казни кидайте боту.

🤮 40 👍 23 💩 16 👎 7 3,6K 14:03

969 комментариев •

12.04.2022
СЦКК
JCCC
ул. Первомайская, 47
DT

12.04.2022
ул. Первомайская, 47
DT

12.04.2022
ВФУ
N
DT
ул.Леваневского, 53

12.04.2022
ул. Нахимова, 9
DT

СОВМЕСТНЫЙ ЦЕНТР ПО КОНТРОЛЮ И КООРДИНАЦИИ
ПРЕДСТАВИТЕЛЬСТВО ДНР
12.04.2022
ул. Островского, 15
DT

2 MARCH
Kamensk
Starti Krym
Kalynivka
Shevchenko
Mariupol
Azovstal iron and steel works
Mariupol Airport
Russian forces advance towards Mariupol
17 MARCH
Kamensk
Starti Krym
Kalynivka
Shevchenko
Mariupol
Azovstal iron and steel works
Mariupol Airport
The city is surrounded and Russian artillery begins bombardment
24 MARCH
Kamensk
Starti Krym
Kalynivka
Shevchenko
Mariupol
Mariupol Theatre
Azovstal iron and steel works
Mariupol Airport
Russian troops begin to gain ground in the centre of the city
10 APRIL
Kamensk
Starti Krym
Kalynivka
Shevchenko
Mariupol
Mariupol Theatre
Azovstal iron and steel works
Mariupol Airport
Russia claims to have control over most of the city

Вы находитесь за пределами домашнего региона. Оператор мобильной связи может взимать дополнительную плату за роуминг. Продолжить?

○ Больше не показывать это сообщение.

Продолжить

Отмена

BREAKING NEWS MINDESTENS 13 VERLETZTE IN U-BAHN NACH SCHIESSEREI – MÖGLICHE EXPLOSION +++ GROSSEINSATZ IN NEW YO

MEGAKLATSCHE FÜR UNSEREN BUNDESPRÄSIDENTEN

Selenskyj erteilt Steinmeier Ukraine-Verbot!

Signal @ssigny

zelenskiy_official · Following

zelenskiy_official Проведено спецоперацію завдяки СБУ. Молодці! Деталі згодом.

Слава Україні! 🇺🇦

3m

zaenab_a_saber ❤️

3m 17 likes Reply

View replies (1)

valera___125 ❤️

3m 9 likes Reply

sobre_.ansiedade Quem estiver tendo crises de ansiedade ou pensamentos negativos, recomendo minha página posso ajudar no dia a dia

3m 13 likes Reply

3 MINUTES AGO

Add a comment...

Post

СЛУЖБА
БЕЗПЕКИ
УКРАЇНИ

ЗАПОРІЖЖЯ

Deutsche Wirtschafts Nachrichten

38 Min. ·

Der ukrainische Botschafter Andrij Melnyk hat ein Verbot russischer Fahnen und anderer staatlicher Symbole bei pro-russischen Demonstrationen in Deutschland gefordert. Das Zeigen der russischen Symbole habe nichts mit Meinungsfreiheit zu tun, sondern mit „Verherrlichung einer barbarischen Aggression“ mitten in Europa.

deutsche-wirtschafts-nachrichten.de

Ukrainischer Botschafter fordert von Bundesregierung Verbot von Russland-Fahnen...

Bundesrepublikanische Weisheiten: Wenn die Deutschen frieren, fängt Putin an, zu zittern.

032
70311

12.04.2022
ул. Первомайская, 47
DT
СЦКК
JCCC

12.04.2022
ВФУ
N
ул.Леваневского, 53
DT

12.04.2022
ул. Нахимова, 9

12.04.2022
СОВМЕСТНЫЙ ЦЕНТР ПО КОНТРОЛЮ И КООРДИНАЦИИ
ПРЕДСТАВИТЕЛЬСТВО ДНР
ул. Островского, 15
DT

BRILLEN-WAGNER

put.in
„Die russischen Streitkräfte schießen nicht auf zivile Ziele."
sagt der Sprecher des Kremls Dmitri Peskow.
Bloodymir

Schreckliche Gräueltaten an Zivilisten in Kiewer Vorort Butscha werden nach Rückzug russischer Truppen offenbar.

Russ. Verteidigungsministerium spricht von „Provokation des Kiewer Regimes“. Unabhängige Experten sind vor Ort, sammeln Augenzeugenberichte & Fakten. Kriegsverbrechen werden in Den Haag gesühnt!

Wie schön wär' das denn?!
«Денацифікуйте» себе, мудак !

BOSS
LEADER
Charta der Vereinten Nationen
Artikel 1
Die Vereinten Nationen setzen sich folgende Ziele:
1. den Weltfrieden und die internationale Sicherheit zu wahren und zu diesem Zweck wirksame

TIME
THE RETURN OF HISTORY
Die Wiederkehr der Geschichte
Wie schön wär' das denn?!
KILLER
«Денацифікуйте» себе, мудак !
Entnazifiziere Dich selbst, Du Pimme...!
Nein, nicht 1945... März 2022
Er kämpft für unsere Werte: Frieden, Freiheit, Souveränität und das Völkerrecht.
Der Karikaturenstreit
BOSS
LEADER

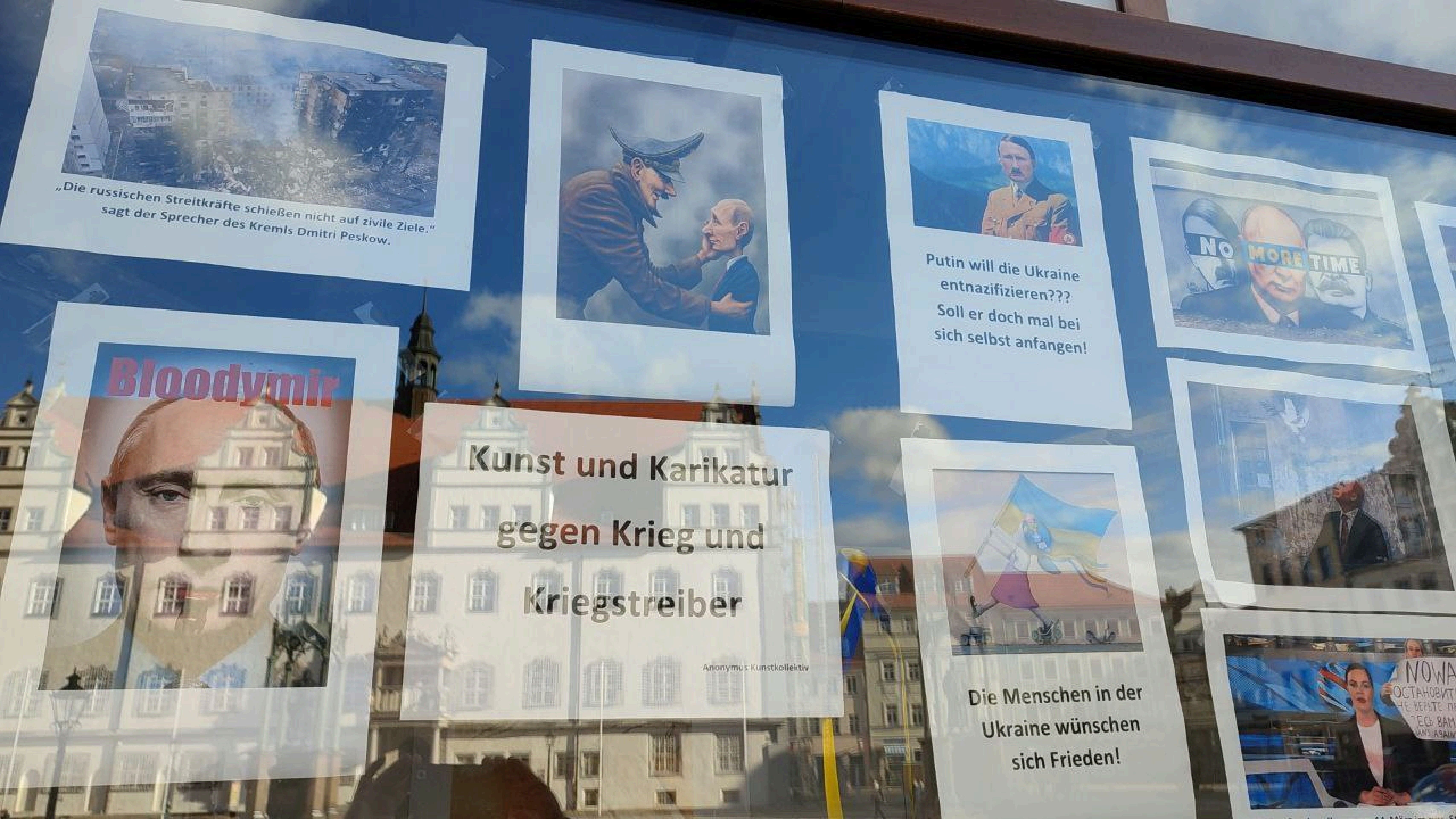
„Die russischen Streitkräfte schießen nicht auf zivile Ziele."
sagt der Sprecher des Kremls Dmitri Peskow.
Putin will die Ukraine entnazifizieren???
Soll er doch mal bei sich selbst anfangen!
NO MORE TIME
Bloodymir
Kunst und Karikatur gegen Krieg und Kriegstreiber
Anonymus Kunstkollektiv
Die Menschen in der Ukraine wünschen sich Frieden!

Schreckliche Gräueltaten an Zivilisten in Kiewer Vorort Butscha werden nach Rückzug russischer Truppen offenbar.

Russ. Verteidigungsministerium spricht von „Provokation des Kiewer Regimes“. Unabhängige Experten sind vor Ort, sammeln Augenzeugenberichte & Fakten. Kriegsverbrechen werden in Den Haag gesühnt!

Wie schön wär‘ das denn?!
«Денацифікуйте» себе, мудак !

Putin will die Ukraine
entnazifizieren???
Soll er doch mal bei
sich selbst anfangen!
NO MORE TIME
Die Menschen in der
Ukraine wünschen
sich Frieden!

Wie schön wär' das denn?!
KILLER
«Денацифікуйте» себе, мудак !
Entnazifiziere Dich selbst, Du Pimme...!
Nein, nicht 1945... März 2022

MAXAR

Er kämpft für unsere Werte:
Frieden, Freiheit, Souveränität
und das Völkerrecht.

#ZOLO

KEiNE
Diskriminierung der
russischsprachigen
Bevölkerung!

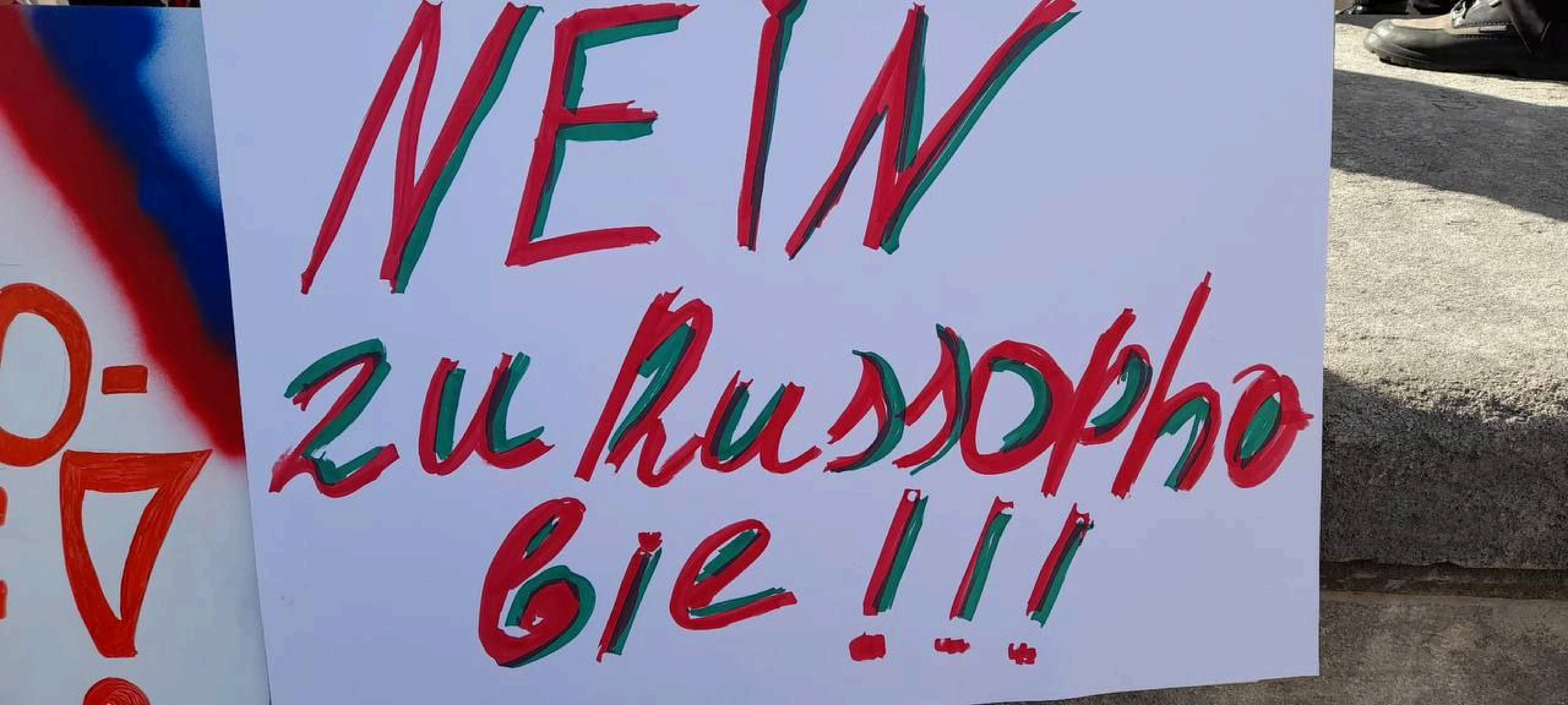
NEIN
zu Russopho
bie !!!

Russlandsdeutsche arbeiten,
haben GROßFAMILIEN, zahlen
und leben in DE!
Wir haben gutes Herz und
sind gegen HASS aller RUSSEN!
DAS MACHT POLITIK & MEDIEN

KEiNE
Diskriminierung der
russischsprachigen
Bevölkerung!

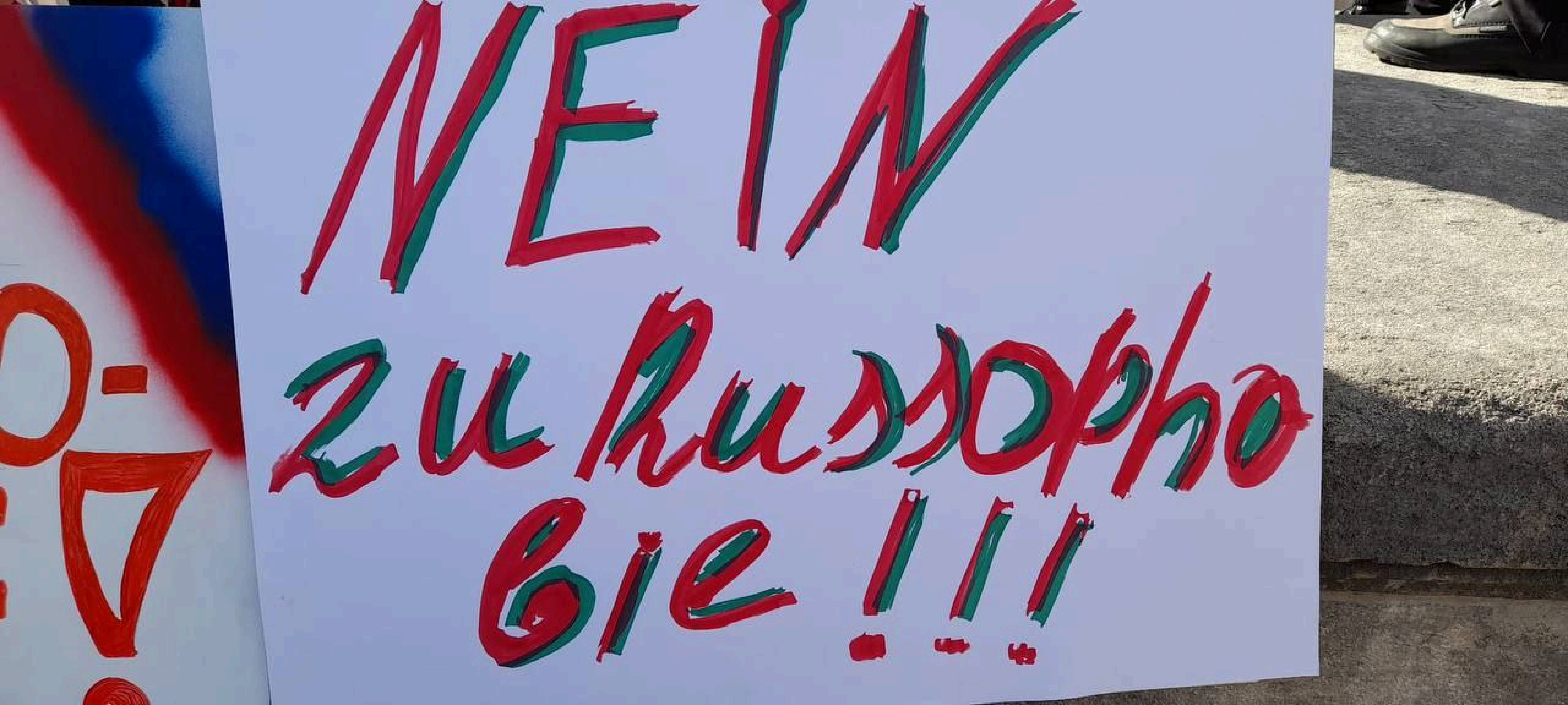
NEIN
zu Russopho
bie !!!

KEINE
Diskriminierung der
russischsprachigen
Bevölkerung!

NEIN ZU
NAZISMUS
NEIN ZU
FASCHISMUS

KEINE
Diskriminierung der
russischsprachigen
Bevölkerung!

Wir sind
egen
iskriminirung
hrheit und Meinungsvielfalt, an
ROPAGAN

Wir sind
egen
iskriminirung
hrheit und Meinungsvielfalt, an
ROPAGAN

ТЕПЕРЬ ВСЕ ПОНЯТНО

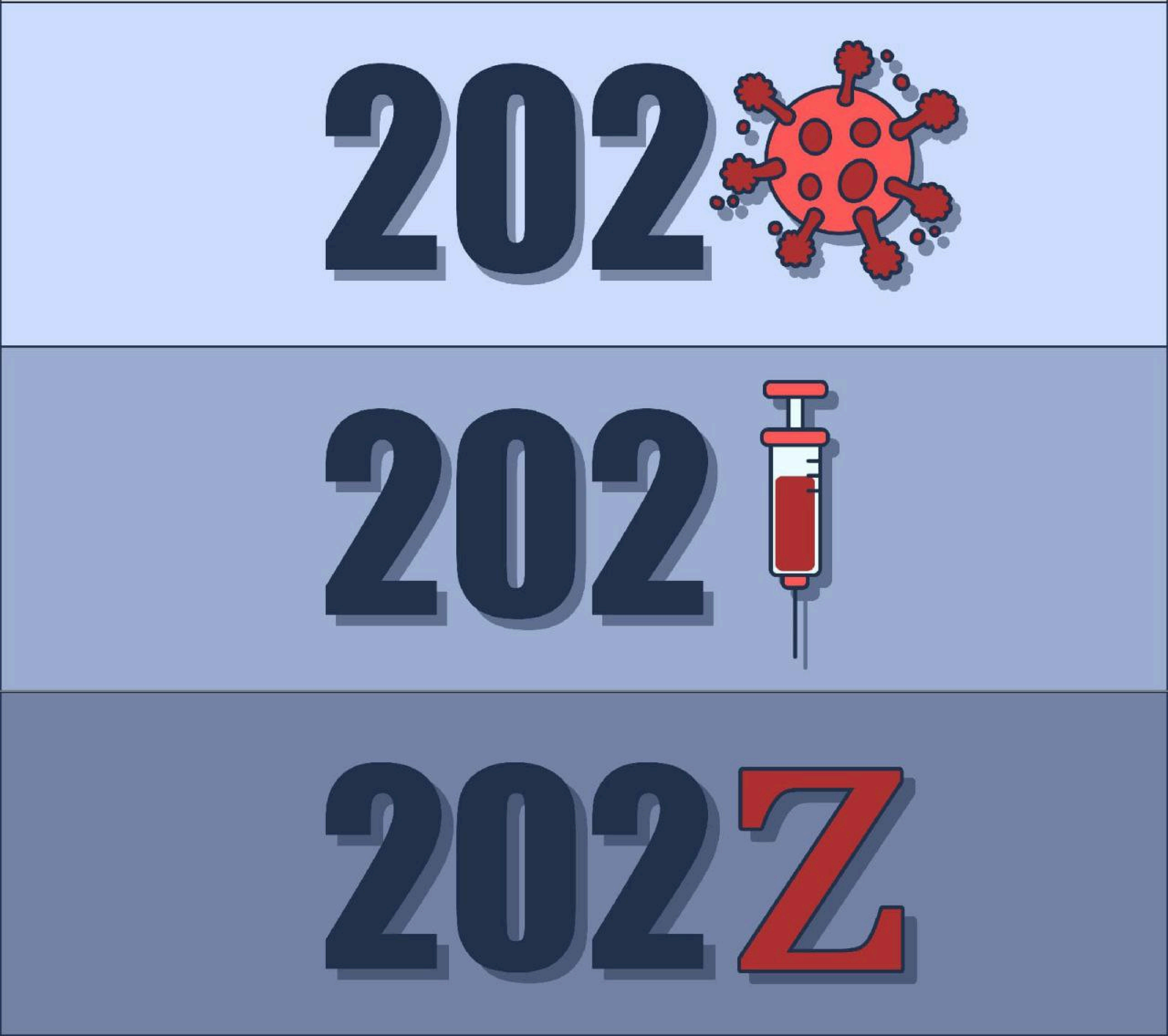

Für LKW Fahrer

Nikolai Fast +49151 25392599

Politisch neutral!

BRUDERSCHAFT

MOTOHELFER
Germany

Wir helfen bei:

- Problemen mit Zahlungsverkehr
- in kritischen Situationen
- Lebensmittel-/Getränkenot
- Probleme mit Kommunikation

Kontoinhaber:Sergei Kluhew

IBAN:DE83 5125 0000 0005 606020

PayPal: antik23@web.de

Братская
МОТОПОМОЩЬ
ГЕРМАНИЯ
Братская
МОТОПОМОЩЬ
ГЕРМАНИЯ
EXPERT
PEUGEOT
MTK FA 122
КАЖД
ДЕНЬ
СОЛНЕ
Сделано в Германии
КРЕПЛЯЮЩЕЕ ДЕЙСТВИЕ
ДОБАВКА. НЕ ЯВЛЯЕТСЯ ЛЕКА

7
BAKE ROLLS

WURTH

B3

April 14, 2022
1:08 PM GMT+3
Last Updated 4 hours ago

Business

Oreo-maker, Nestle, Pepsi face pressure from European employees over Russia

By Jessica DiNapoli and Richa Naidu

7 minute read

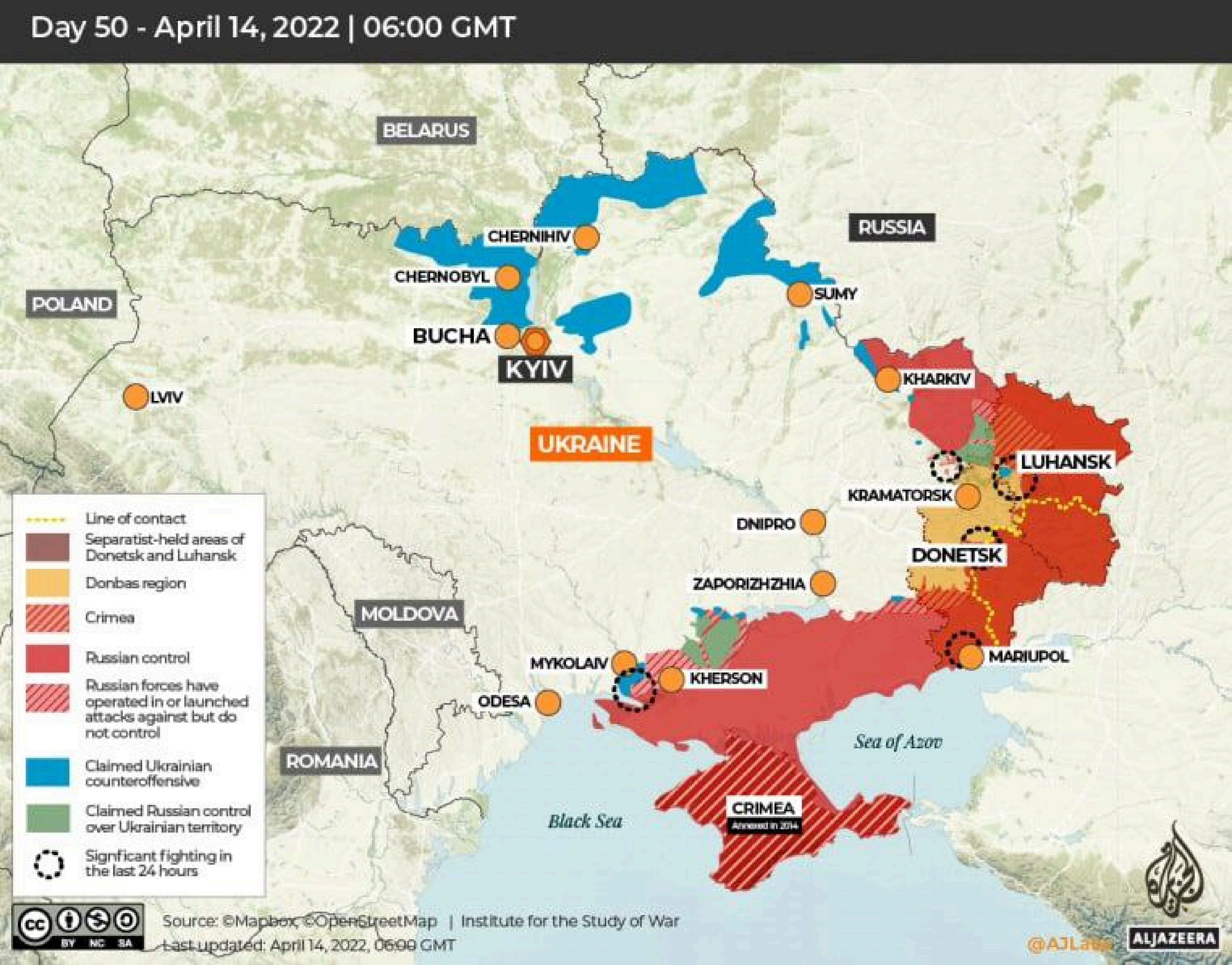

Day 50 - April 14, 2022 | 06:00 GMT
BELARUS
RUSSIA
POLAND
UKRAINE
MOLDOVA
ROMANIA
CHERNIHIV
CHERNOBYL
SUMY
BUCHA
KYIV
KHARKIV
LVIV
LUHANSK
KRAMATORSK
DNIPRO
DONETSK
ZAPORIZHZHIA
MYKOLAIV
KHERSON
MARIUPOL
ODESA
Sea of Azov
Black Sea
CRIMEA
Annexed in 2014
Line of contact
Separatist-held areas of Donetsk and Luhansk
Donbas region
Crimea
Russian control
Russian forces have operated in or launched attacks against but do not control
Claimed Ukrainian counteroffensive
Claimed Russian control over Ukrainian territory
Signficant fighting in the last 24 hours
BY NC SA
Source: ©Mapbox, ©OpenStreetMap | Institute for the Study of War
Last updated: April 14, 2022, 06:00 GMT
ALJAZEERA

Hofreiter zur Ukraine-Politik: Das Problem ist im Kanzleramt

Aktualisiert am 14.04.2022, 08:11 Uhr

Der Grünen-Politiker Anton Hofreiter hat in der Ukraine-Politik mit deutlichen Worten Bewegung von Bundeskanzler Olaf Scholz (SPD) gefordert. "Das Problem ist im Kanzleramt", sagte der Vorsitzende des Europa-Ausschusses des Bundestags in der Sendung "RTL Direkt" am Mittwochabend. "Wir müssen jetzt endlich anfangen, der Ukraine das zu liefern, was sie braucht, und das sind auch schwere Waffen."

© 1&1 Mail & Media/spot on news

Sicher & Verlässlich. Heute Buchen & Sparen. Booking.com Offizielle Webseite – Hotel
ÖF

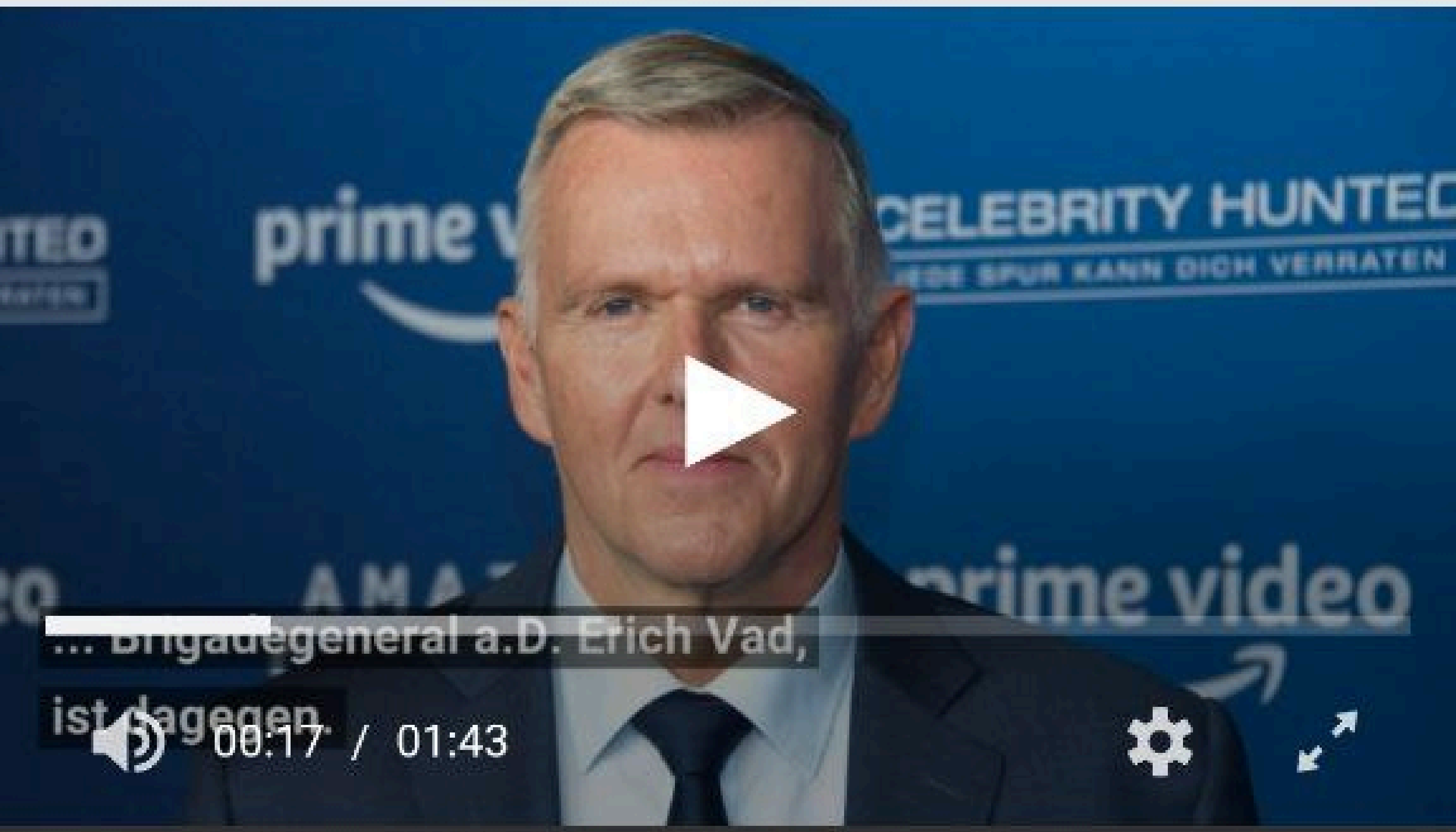

"Weg zur Hölle": Angela Merkels Berater gegen Lieferung schärferer Waffen

Aktualisiert am 12.04.2022, 11:50 Uhr

Brigadegeneral a.D. Erich Vad hat früher Angela Merkel beraten. Jetzt meldet er sich zum Thema Waffenlieferung an die Ukraine zu Wort.

© spot on news

Auch interessant

121

Treffen von Gorbatschow und Bush sen.

2. Dezember 1989: Auf einem russischen Kreuzfahrtschiff vor Malta treffen sich der amerikanische Präsident George Bush sen. und der sowjetische Präsident Michail Gorbatschow. In intensiven Gesprächen geht es um die Zukunft Europas und Deutschlands nach dem Mauerfall.

AUDIO
K15 Park
2022-04-13 16:03:07
2022-04-15 01:04:35
04-15-2022 Fri 02:04:22
AUDIO
15-04-2022 02:04:22
2022-04-15 02:04:13
2022-04-15 02:37:42
AUDIO
IPC
2022-04-15 02:04:10
AUDIO

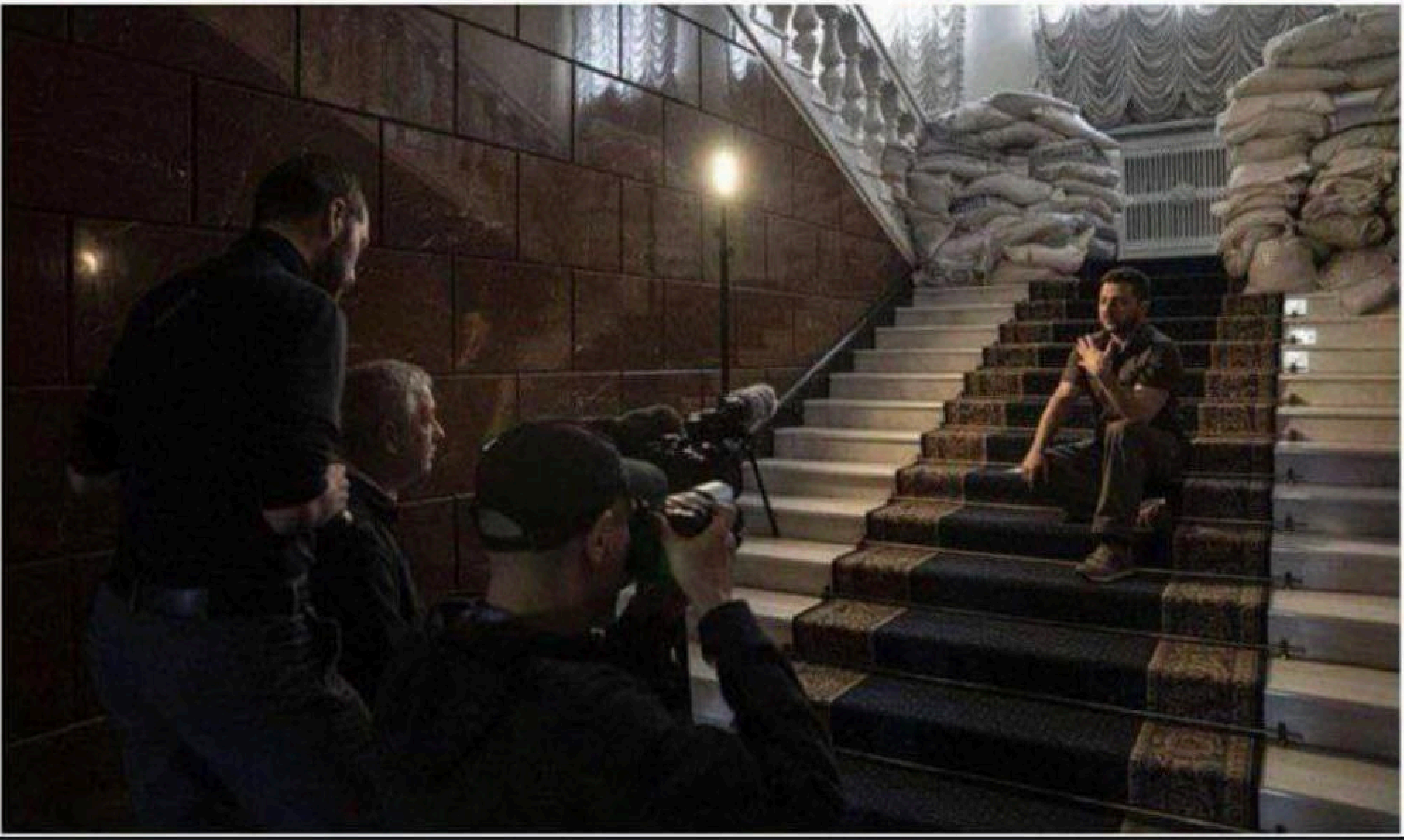

Marco Henrichs

13 Std. ·

Wenn Rassismus wieder salonfähig ist

Gestern bei Markus Lanz (ZDF):
Sicherheitsexpertin Florence Gaub vom Institut der Europäischen Union für Sicherheitsstudien sagte in der ZDF Sendung gestern über „die Russen" wörtlich: „Wir dürfen nicht vergessen, auch wenn Russen europäisch aussehen, dass es keine Europäer sind. Dass sie jetzt im kulturellen Sinne einen anderen Bezug zu Gewalt haben, einen anderen Bezug zum Tod haben."

Verehrte Frau Gaub. Was Putin macht ist das eine aber solche Äußerungen pauschal gegen Russen ist Rassismus der untersten Gürtellinie und heizt die Stimmung in Deutschland gegen Russen unnötig an!!!

Alle die Lust haben aus ihren stereotypen Weltbildern der 80er Jahre auszusteigen, empfehle ich diese Umfrage.

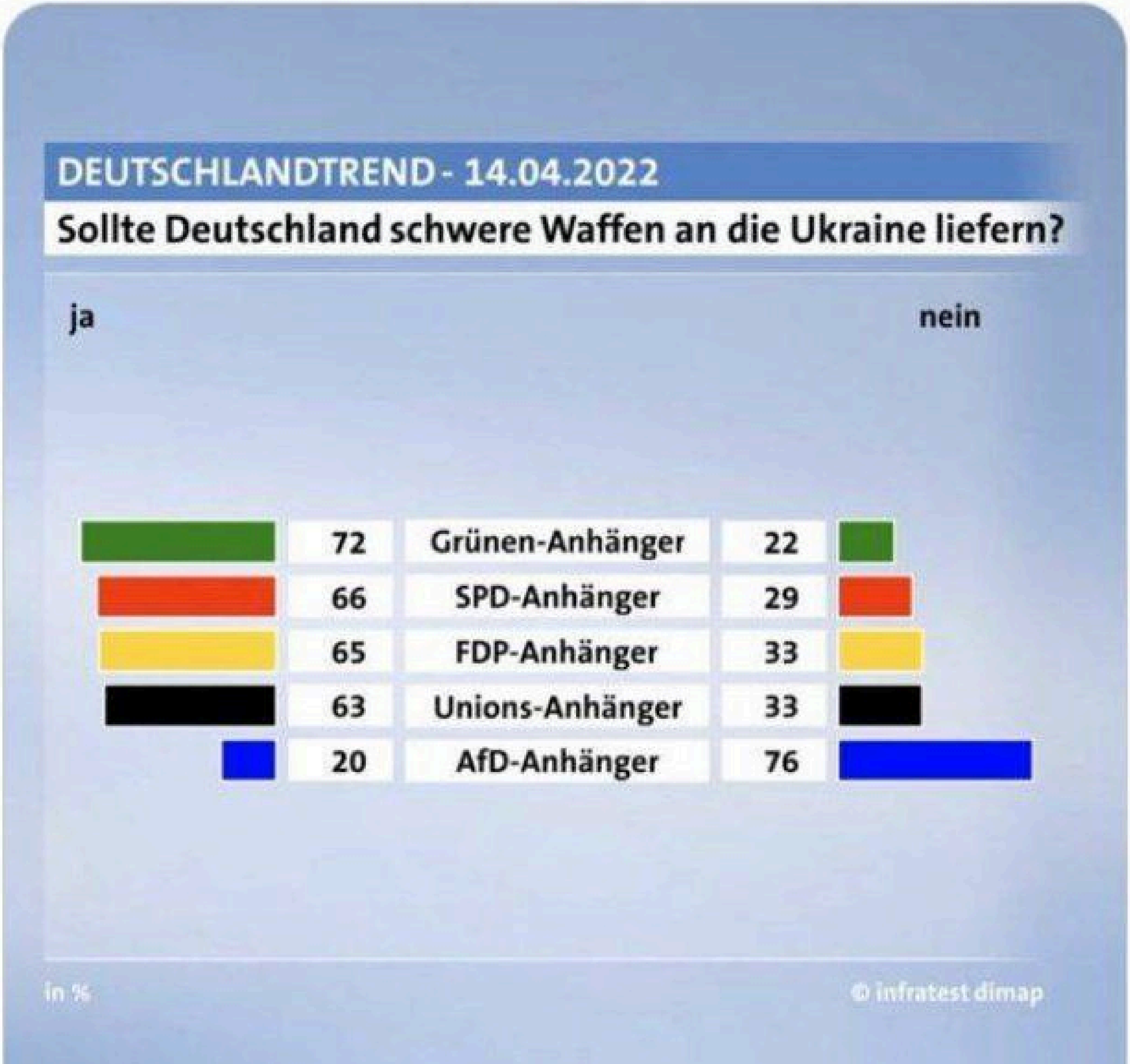

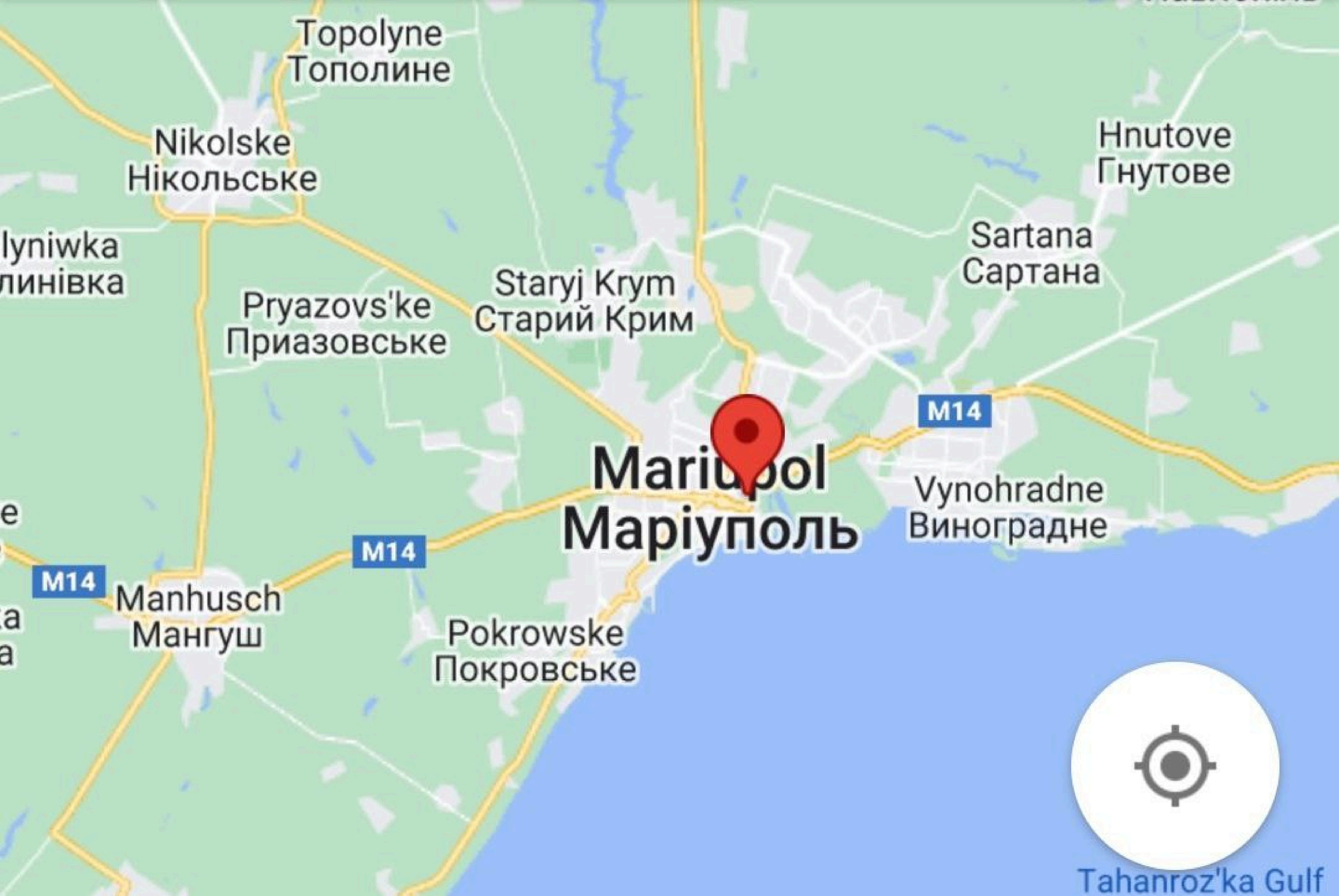
Topolyne
Тополине
Nikolske
Нікольське
Hnutove
Гнутове
Sartana
Сартана
Staryj Krym
Старий Крим
Pryazovs'ke
Приазовське
M14
Mariupol
Маріуполь
Vynohradne
Виноградне
M14
M14
Manhusch
Мангуш
Pokrowske
Покровське
Tahanroz'ka Gulf

NEU: JETZT
MIT BANDERA
RUBBELBILD
MIT
EXTRA
PERVITIN
Ritter
SPORT
PANZERSCHOKOLADE
ASOW-WEHRMACHTS-GEDÄCHTNIS-EDITION
Tobebild #226

2

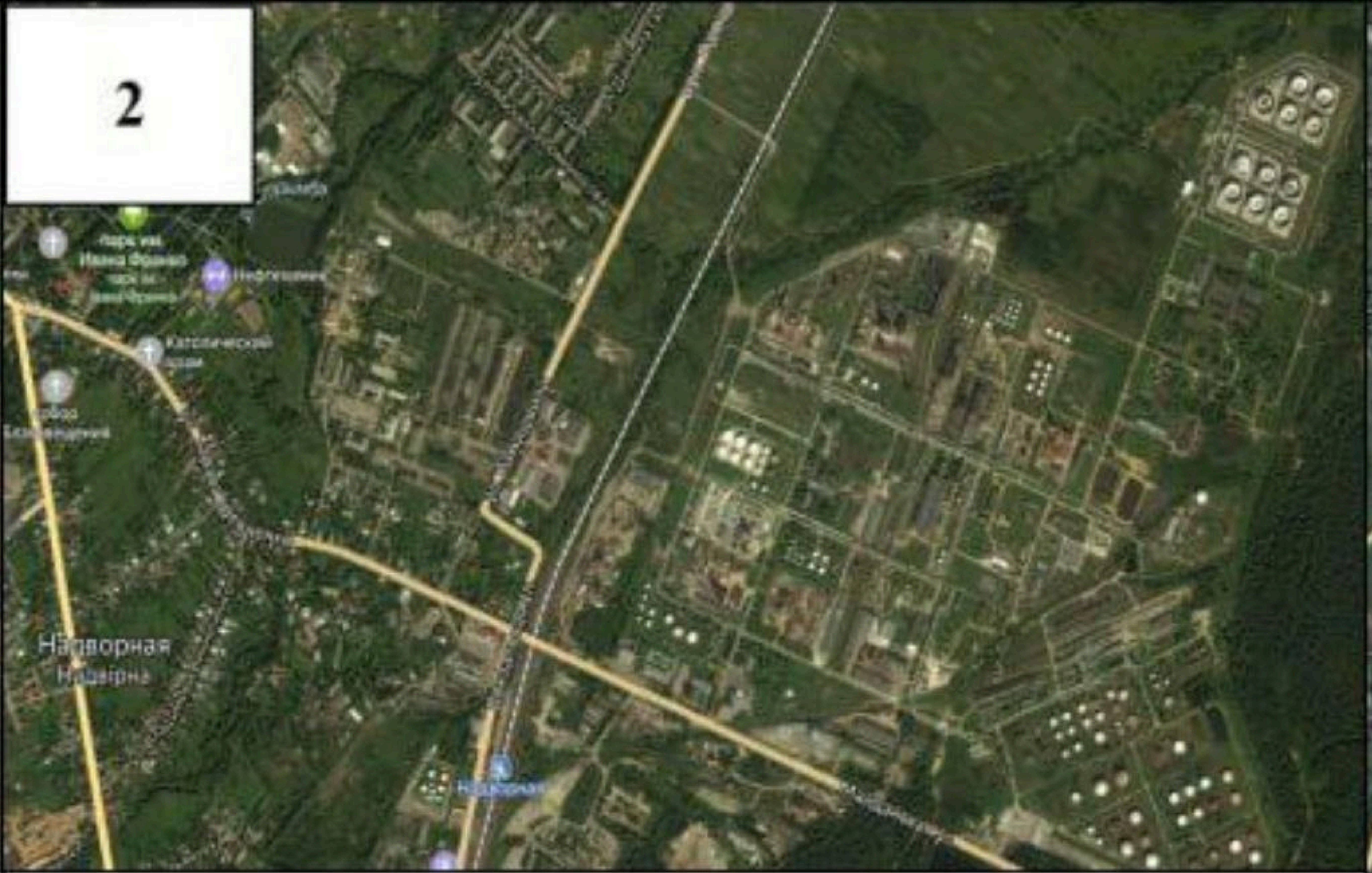

Надворная Ивано-Франковская область
Надворянский НПЗ

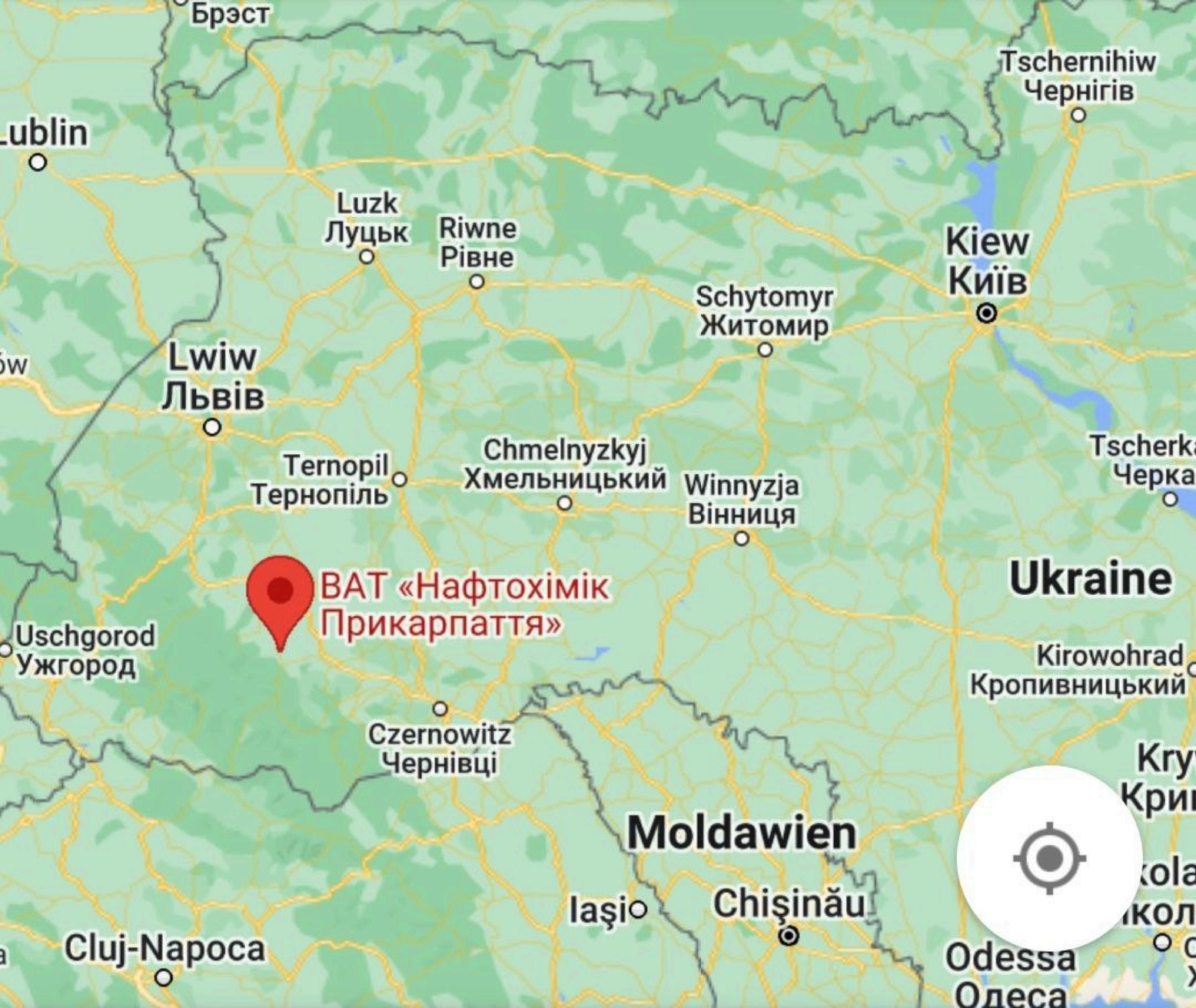

Брэст
Tschernihiw
Чернігів
Lublin
Luzk
Луцьк
Riwne
Рівне
Kiew
Київ
Schytomyr
Житомир
Lwiw
Львів
Chmelnyzkyj
Хмельницький
Ternopil
Тернопіль
Winnyzja
Вінниця
Ukraine
ВАТ «Нафтохімік Прикарпаття»
Uschgorod
Ужгород
Kirowohrad
Кропивницький
Czernowitz
Чернівці
Moldawien
Iaşi
Chişinău
Cluj-Napoca
Odessa
Одеса

UKRAINE-HILFE

Nach dem Überfall der Putin-Truppen brennt die Ukraine. Menschen werden umgebracht, verletzt und in die Flucht getrieben. Alte europäische Städte fallen in Schutt und Asche. Das ist Putins Tat. Das können wir nicht ändern, aber wir können den Menschen in und aus der Ukraine helfen. Unterstützen Sie uns dabei:

- als Fahrer für einen Hilfsgütertransport an die ukrainische Grenze,
- bei Möbelabholungen (Transport) zur Ausstattung von Wohnungen,
- beim Aufbau von Möbeln in vorzubereitenden Flüchtlingswohnungen,
- bei der Vorbereitung von Transporten an die ukrainische Grenze,
- als „Pate" bei der Einrichtung einer Wohnung und der Betreuung von ukrainischen Gästen,
- oder Sie starten eine Initiative an einem anderen Standort.

Spenden Sie oder melden Sie sich bei uns:

Lebensfahrten e.V.
Bahnhofstraße 2
01662 Meißen

Sachspenden

Sachspenden werden an der Sammelstelle angenommen:

Bidtelia Meissen GmbH
Zufahrt über Brauhausstr. 21a

Das wird gebraucht:

- Medikamente (Schmerz- und Erkältungsmittel, Durchfalltabletten)
- Infusionsmaterial (z.B. Schläuche)
- Spritzen
- Decken
- Schlafsäcke
- Powerbanks für die mobile Stromversorgung

- … (Transport) zur Ausstattung von Wohnungen,
- beim Aufbau von Möbeln in vorzubereitenden Flüchtlingswohnungen,
- bei der Vorbereitung von Transporten an die ukrainische Grenze,
- als „Pate" bei der Einrichtung einer Wohnung und der Betreuung von ukrainischen Gästen,
- oder Sie starten eine Initiative an einem anderen Standort.

Spenden Sie oder melden Sie sich bei uns:

Lebensfahrten e.V.
Bahnhofstraße 2
01662 Meißen

E-Mail: ukraine-hilfe@lwp.info

Ukraine-Hilfe-Koordinatorin:
Tina Jatzkowski
Mobil: 01575 1518642

IBAN: DE21 8707 0024 0699 5906 00
BIC (SWIFT): DEUTDEDBCHE
Bank: Deutsche Bank 24
Verwendungszweck: Ukraine-Hilfe

Sachspenden

Sachspenden werden an der Sammelstelle angenommen:

Bidtelia Meissen GmbH
Zufahrt über Brauhausstr. 21a
01662 Meißen

03521 738548
info@bidtelia.de

Öffnungszeiten: Mo - Do 14-17 Uhr
Sa 08-12 Uhr

Bitte haben Sie Verständnis dafür, daß wir keine Altkleider sammeln können und bringen sie diese nicht zur Sammelstelle!

Das wird gebraucht:

- Medikamente (Schmerz- und Erkältungsmittel, Durchfalltabletten)
- Infusionsmaterial (z.B. Schläuche)
- Spritzen
- Decken
- Schlafsäcke
- Powerbanks für die mobile Stromversorgung
- Campingkocher
- Lebensmittelkonserven (keine verderblichen Sachen!)
- Babynahrung
- Handlampen
- Erste-Hilfe-Kästen
- Hygieneartikel (Zahnbürsten, Zahnpasta, Damenhygiene etc.)
- Windeln
- Baby- und Kinderkleidung
- Gute warme Jacken oder Pullover (sauber und gewaschen)
- gute warme Strümpfe
- Möbel und Küchengeräte für Wohnungen (Absprache nötig: Bitte anrufen oder vorher Bilder schicken.)

Kirche auf Rädern

Christliche Pfadfinderschaft Deutschlands

Lebensfahrten e.V.

hlsfeier	**Afranische Pfarre** (Freiheit 7), Pfr. Oehler
	Frauenkirche, Sup. Beuchel
it Beginn	**Johanneskirche**, Pfrn. Henke
	St.-Andreas-Kirche Zadel, Pfr. Heinke
lesu	**Auferstehungskapelle**, Pfrn. Henke
ur Jesu	**Trinitatiskirche**, Pfr. Heinke
terbestunde	**Martinskapelle**, Pfr. Haubold
rnacht	**Dom**
	Trinitatiskirche, Pfr. Heinke
	Urbanskirche, Präd. Voigt, Pfr. Toaspern
Ostermor- lachen	**Martinskapelle**, Pfr. Haubold
nst	**Frauenkirche**, Pfrn. Dr. Mette
nst	**Johanneskirche**, Pfrn. Henke, Lobpreisteam
	St.-Andreas-Kirche Zadel, Pfr. Heinke
mmausgan- rauenkirche he	**Frauenkirche** (Start)
nst	**Lutherkirche**, Präd. Händel
enst mit Taufe	**Trinitatiskirche**, Pfr. Heinke

Friedensgebet

Montags,
18.00 – 18.30 Uhr

Frauenkirche Meißen

ЦЕНТР ПОМОЩИ
ЕДИНАЯ РОССИ
РИА НОВОСТИ

ЗА
ОТВАГ

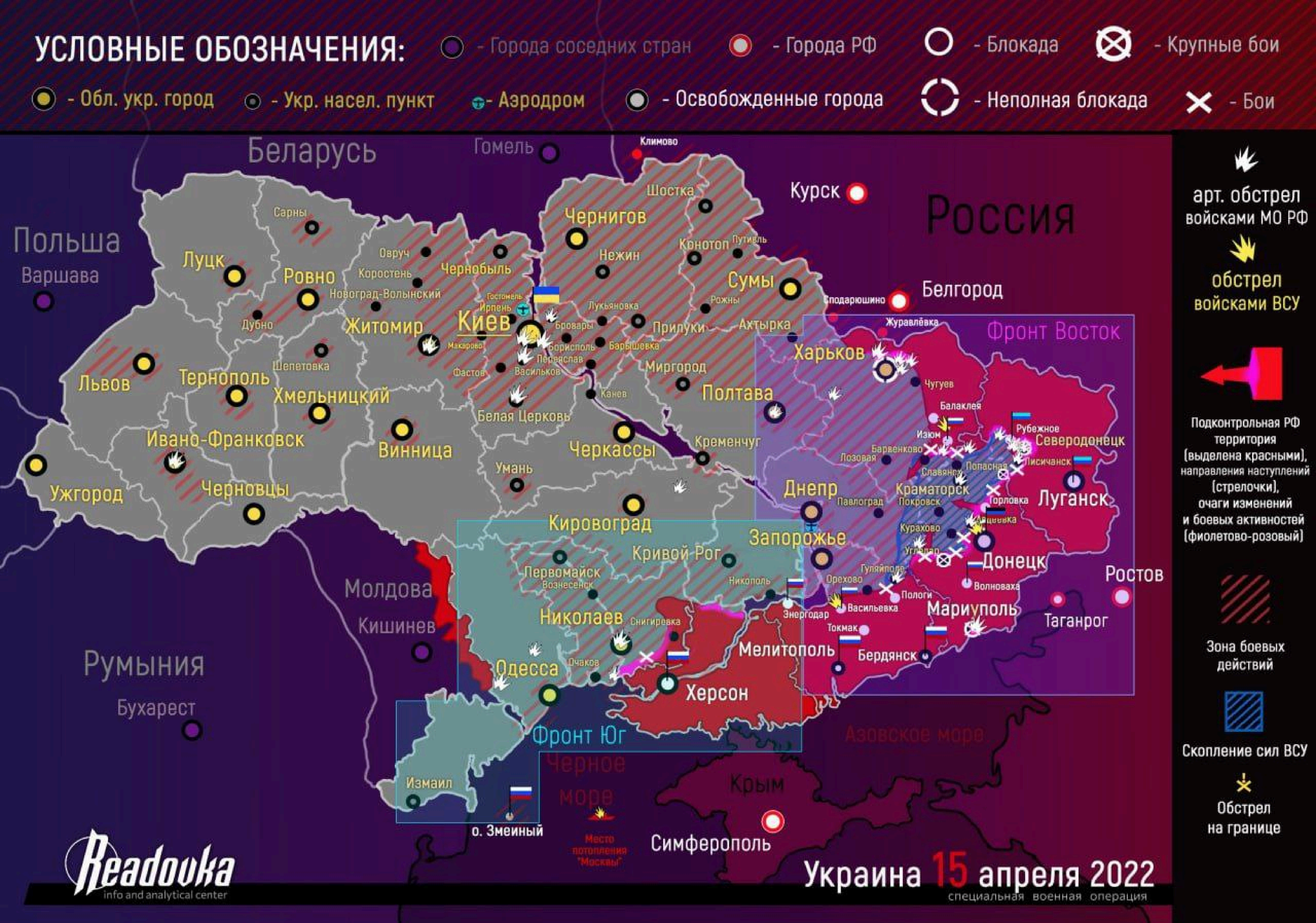
УСЛОВНЫЕ ОБОЗНАЧЕНИЯ:
- Города соседних стран
- Города РФ
- Блокада
- Крупные бои
- Обл. укр. город
- Укр. насел. пункт
- Аэродром
- Освобожденные города
- Неполная блокада
- Бои
арт. обстрел войсками МО РФ
обстрел войсками ВСУ
Подконтрольная РФ территория (выделена красными), направления наступлений (стрелочки), очаги изменений и боевых активностей (фиолетово-розовый)
Зона боевых действий
Скопление сил ВСУ
Обстрел на границе
Беларусь
Гомель
Климово
Шостка
Курск
Россия
Польша
Варшава
Сарны
Луцк
Ровно
Овруч
Коростень
Чернобыль
Чернигов
Нежин
Конотоп
Путивль
Сумы
Новоград-Волынский
Дубно
Гостомель
Ирпень
Киев
Житомир
Макарово
Бровары
Лукьяновка
Прилуки
Рожны
Ахтырка
Сподарюшино
Белгород
Журавлёвка
Фронт Восток
Харьков
Борисполь
Переяслав
Барышевка
Фастов
Васильков
Шепетовка
Львов
Тернополь
Хмельницкий
Миргород
Полтава
Чугуев
Канев
Белая Церковь
Балаклея
Изюм
Рубежное
Северодонецк
Ивано-Франковск
Винница
Черкассы
Кременчуг
Барвенково
Лозовая
Лисичанск
Попасная
Славянск
Ужгород
Черновцы
Умань
Днепр
Павлоград
Краматорск
Покровск
Горловка
Луганск
Авдеевка
Кировоград
Запорожье
Курахово
Угледар
Донецк
Кривой Рог
Первомайск
Вознесенск
Гуляйполе
Орехово
Ростов
Молдова
Никополь
Пологи
Волноваха
Кишинев
Николаев
Снигиревка
Энергодар
Васильевка
Мариуполь
Таганрог
Токмак
Мелитополь
Бердянск
Румыния
Одесса
Очаков
Херсон
Бухарест
Фронт Юг
Азовское море
Черное море
Крым
Измаил
о. Змеиный
Место потопления "Москвы"
Симферополь
Readovka
info and analytical center
Украина 15 апреля 2022
специальная военная операция

@misha.dios

@misha.djos

МВД ДНР
LIVE
N

Нормально вкинулся 😹

он просто загорает, это фейк, он жив и здоров😂😂😂

STOP

Ракетный удар нанесён по части национальной гвардии Украины в районе Броваров Киевской области

Сегодня, 12:04 44

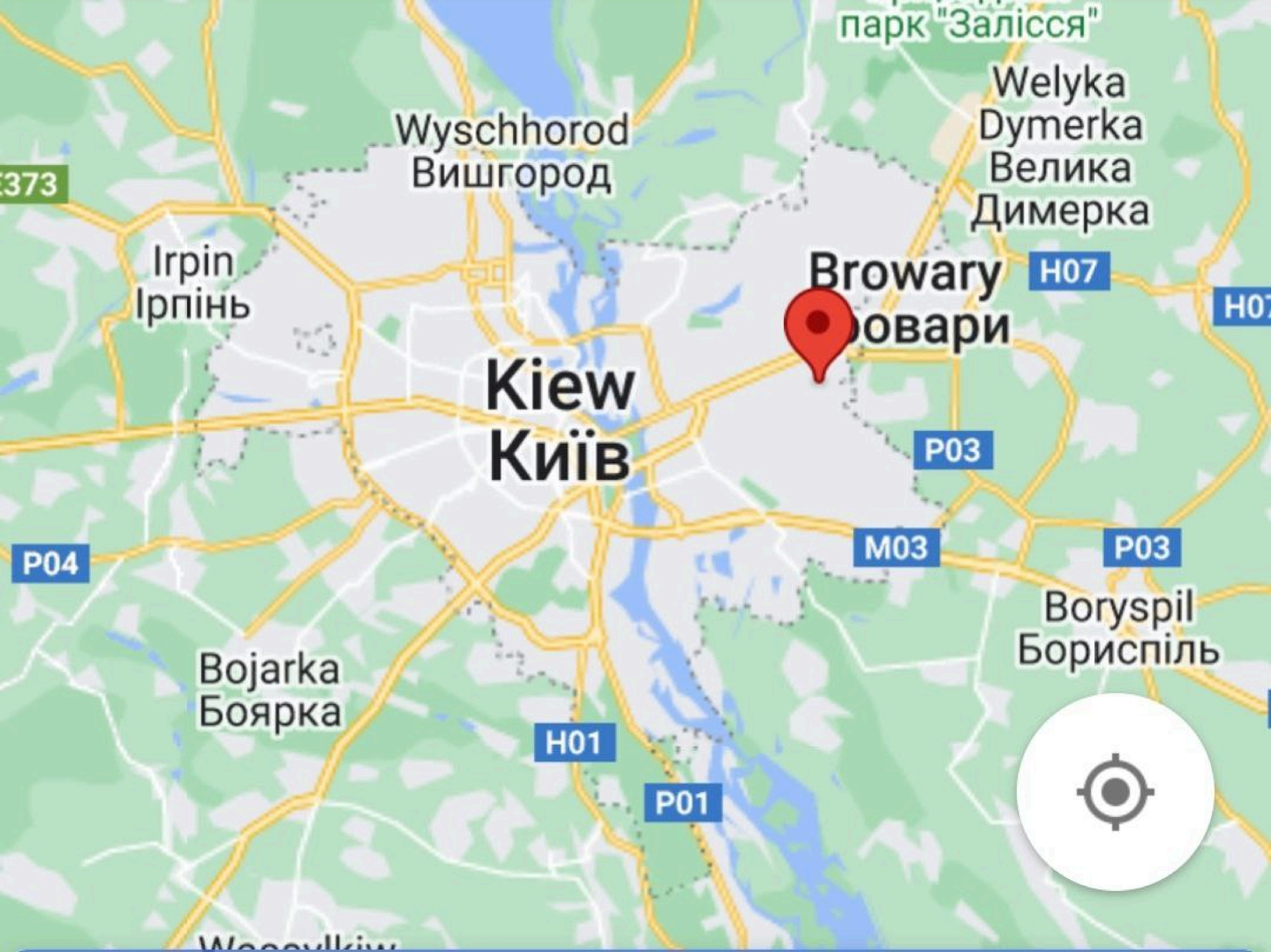

парк "Залісся"
Welyka Dymerka
Велика Димерка
Wyschhorod
Вишгород
Irpin
Ірпінь
Browary
H07
Kiew
Київ
P03
M03
P03
P04
Boryspil
Бориспіль
Bojarka
Боярка
H01
P01

PRESS

thesatanictemple
The Satanic Temple of Salem

Нравится: 18 463

thesatanictemple In the face of the immense humanitarian crisis arising out of Ukraine, The Satanic Temple has moved quickly to aid its Ukrainian Satanist members to gain accommodations and other necessities while fleeing the war. TST has already assisted several members with securing accommodations and has set up a new donation site specifically to help the refugees.

"We're doing all we can to make sure our members can reach safety," stated TST Director of Campaign Operations Erin Helian. "Any members who need assistance and

SERVIER

Мука

iz

iz

МВД ДНР
LIVE
t.me/news_mvddnr

Вернись домой
живым!
От первого лица

МВД ДНР
LIVE
t.me/news_mvddnr

МВД ДНР
LIVE
t.me/news_mvddnr

МВД ДНР
LIVE
t.me/news_mvddnr

МВД ДНР
LIVE
t.me/news_mvddnr

UA

Мариуполь
Z

ПРЕСС-СЛУЖБА
НАРОДНОЙ МИЛИЦИИ
ЛУГАНСКОЙ НАРОДНОЙ РЕСПУБЛИКИ
mil-lnr.info
А489ЕМ

ПРЕСС-СЛУЖБА
НАРОДНОЙ МИЛИЦИИ
ЛУГАНСКОЙ НАРОДНОЙ РЕСПУБЛИКИ
ЛНР
mil-lnr.info

ПРЕСС-СЛУЖБА
НАРОДНОЙ МИЛИЦИИ
ЛУГАНСКОЙ НАРОДНОЙ РЕСПУБЛИКИ
mil-lnr.info
ЛНР

ПРЕСС-СЛУЖБА
НАРОДНОЙ МИЛИЦИИ
ЛНР
ЛУГАНСКОЙ НАРОДНОЙ РЕСПУБЛИКИ
mil-lnr.info

ПРЕСС-СЛУЖБА
НАРОДНОЙ МИЛИЦИИ
ЛУГАНСКОЙ НАРОДНОЙ РЕСПУБЛИКИ
ЛНР
mil-lnr.info

DW на русском
@dw_russian

В Берлине сегодня прошла антивоенная демонстрация. Участники призывали отправить в Украину тяжелое вооружение и ввести эмбарго на поставки нефти и газа из России

6:52 PM · 16 апр. 2022 г. · Twitter Web App

19:14 97%
Alina Lipp: Wie eine junge D...
spiegel.de

Aktivistin Lipp im Donbass: Es zählt das Gerücht Foto: Alina Lipp / Telegram

Eine junge Deutsche wirbt für Moskaus Krieg

S+ Putins nützliche YouTube-Waffe

Die Ex-Grüne Alina Lipp verbreitet in sozialen Medien russische Verschwörungsmythen und Lügen. Wie wurde die unscheinbare Kommunalpolitikerin zur Kreml-Propagandistin?

Von **Hubert Gude**

S+ Einen Monat für 1 Euro Testen ›

RUSSIA
UKRAINE

Мариуполь

TEXAC

ПК-15

LIVESTREAM

RHEIN-MAIN GEDANKEN

20:IV zwanzig4.media

OWE SCHATTAUER, FRANKY MÜLLER & BEWEG WAS!

IM GESPRÄCH MIT:

ALINA LIPP

19.04.2022 - 20:04 UHR

LIVESTREAM
RHEIN-MAIN GEDANKEN
20:IV
zwanzig4.media
OWE SCHATTAUER, FRANKY MÜLLER & BEWEG WAS!
IM GESPRÄCH MIT:
ALINA LIPP
19.04.2022 - 20:04 UHR

WENIGER DUSCHEN, ENERGIEKOSTEN SENKEN

Es genügt, DIESE vier Körperstellen zu waschen

Warum die Haut sich selbst reinigt, wenn man sie lässt

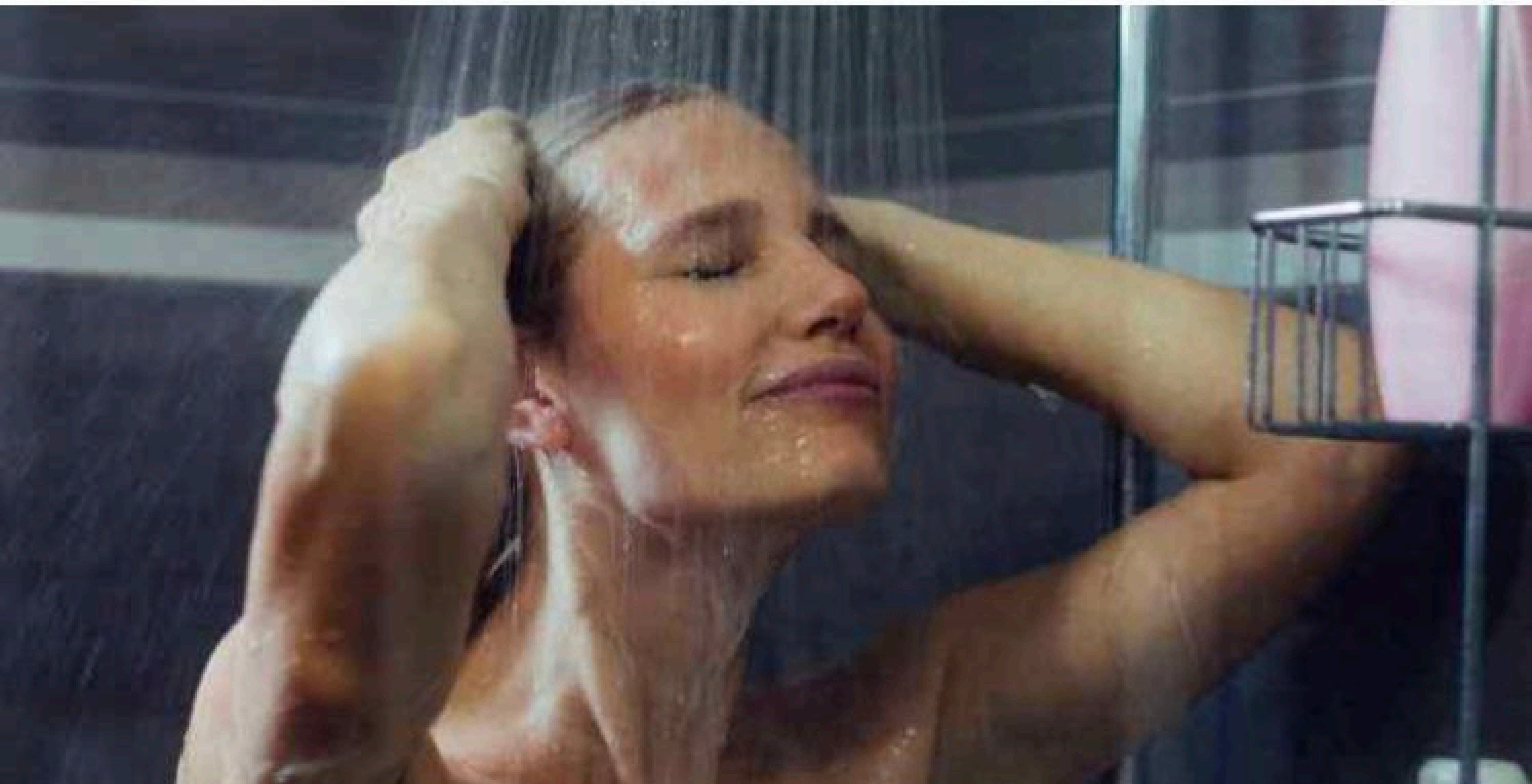

Foto: Getty Images

Von: **MARTA WAYS**
16.04.2022 - 15:29 Uhr

Alamy

WENIGER DUSCHEN, ENERGIEKOSTEN SENKEN

Es genügt, DIESE vier Körperstellen zu waschen

Warum die Haut sich selbst reinigt, wenn man sie lässt

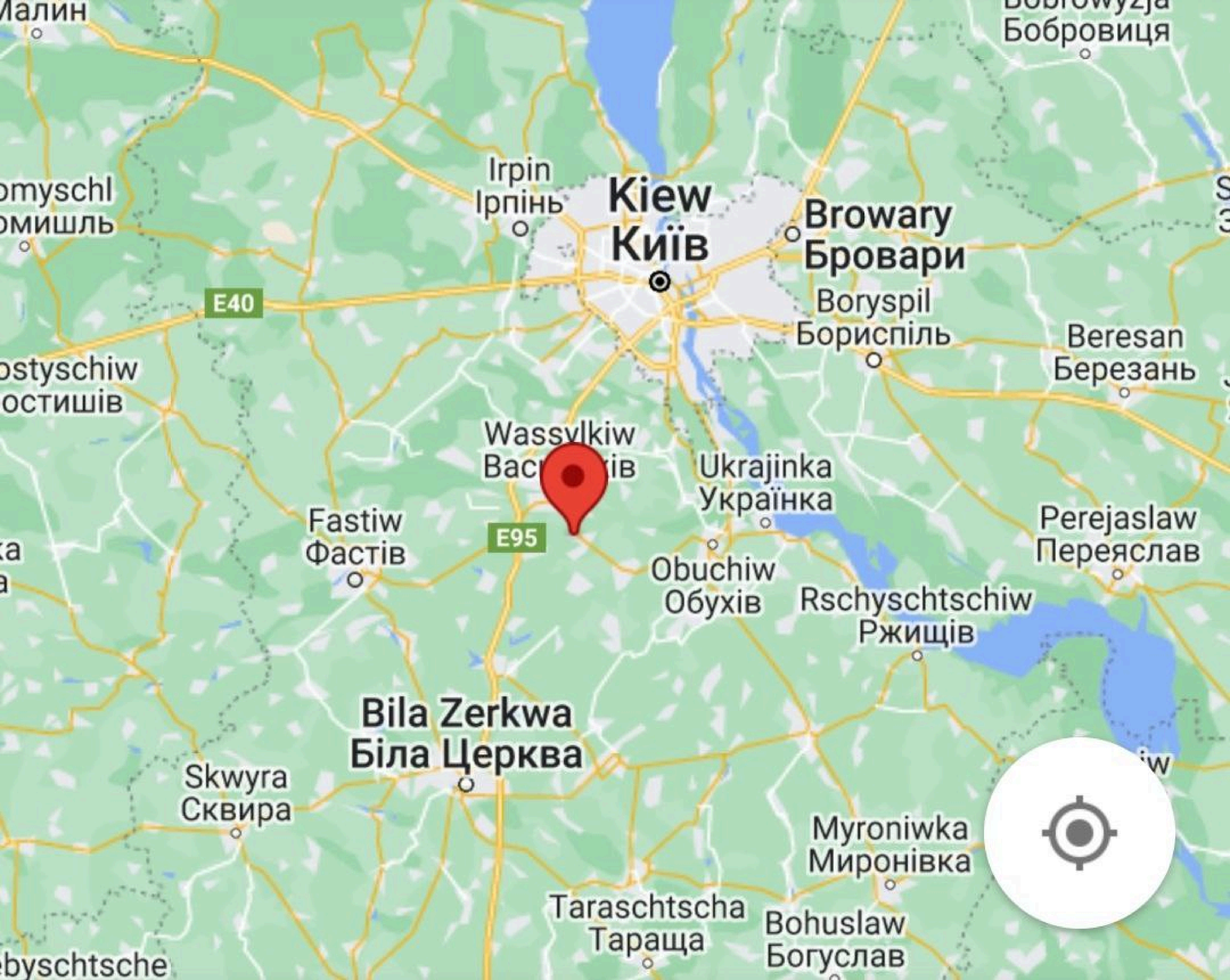
Малин
Бобровиця
Irpin
Ірпінь
Kiew
Київ
Browary
Бровари
E40
Boryspil
Бориспіль
Beresan
Березань
Wassylkiw
Ukrajinka
Українка
Fastiw
Фастів
E95
Perejaslaw
Переяслав
Obuchiw
Обухів
Rschyschtschiw
Ржищів
Bila Zerkwa
Біла Церква
Skwyra
Сквира
Myroniwka
Миронівка
Taraschtscha
Тараща
Bohuslaw
Богуслав

t.me/MSGazdiev
t.me/Murad_Gazdiev

t.me/MSGazdiev
t.me/Murad_Gazdiev

t.me/MSGazdiev
t.me/Murad_Gazdiev

t.me/MSGazdiev
t.me/Murad_Gazdiev

IMAGE: AP

ВОЕННАЯ
ХРОНИКА
АЗОВ

ЭКСКЛЮЗИВ
РОССИЯ 1 HD
ПРЯМОЙ ЭФИР
Меня зовут Шон Пиннер.

Alamy

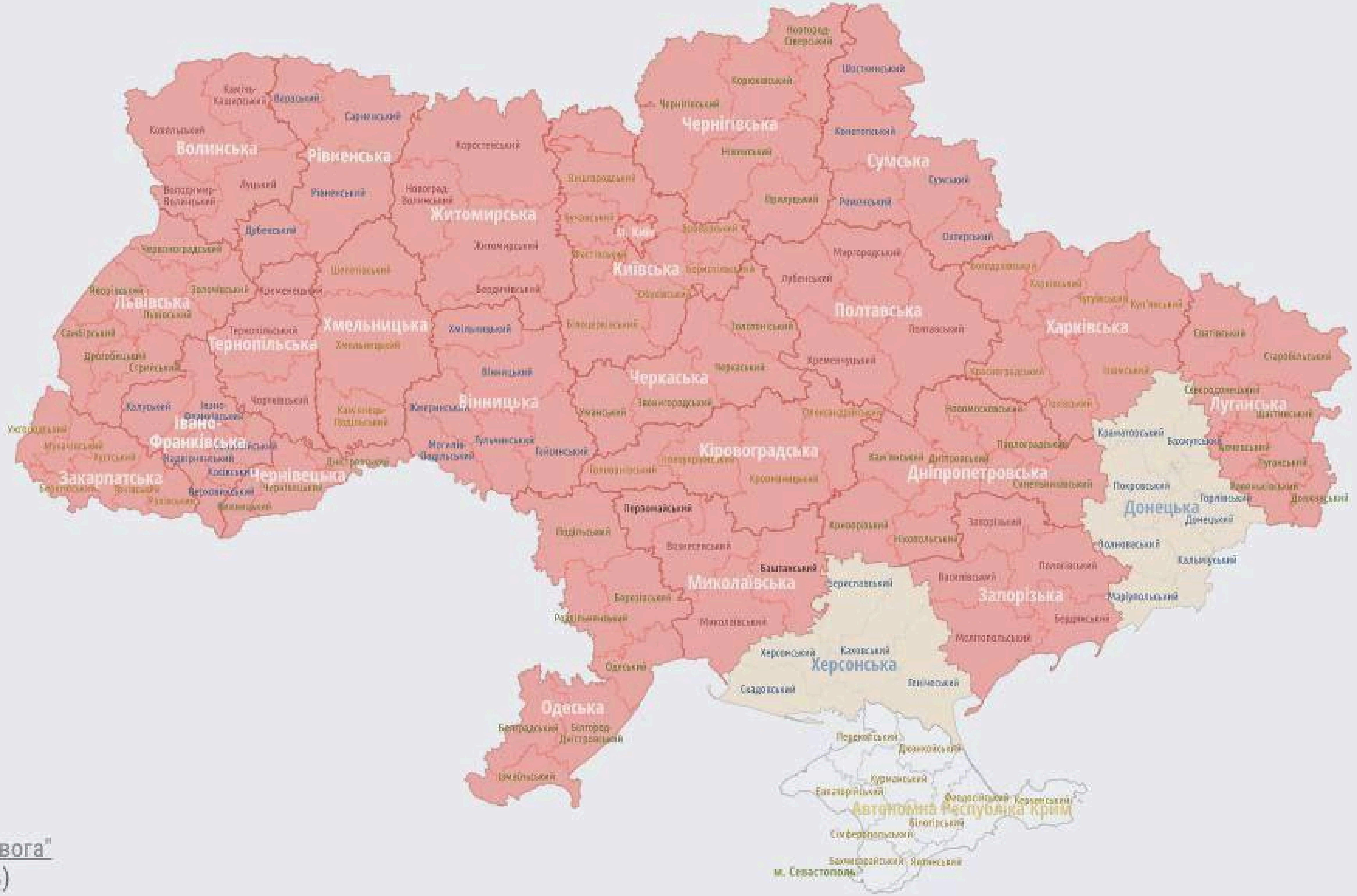

Карта повітряних тривог

За інформацією з каналу "Повітряна тривога"

Дані станом на: 18 квітня, 22:55 (54 день)

Автооновлення через 15 сек. Оновити

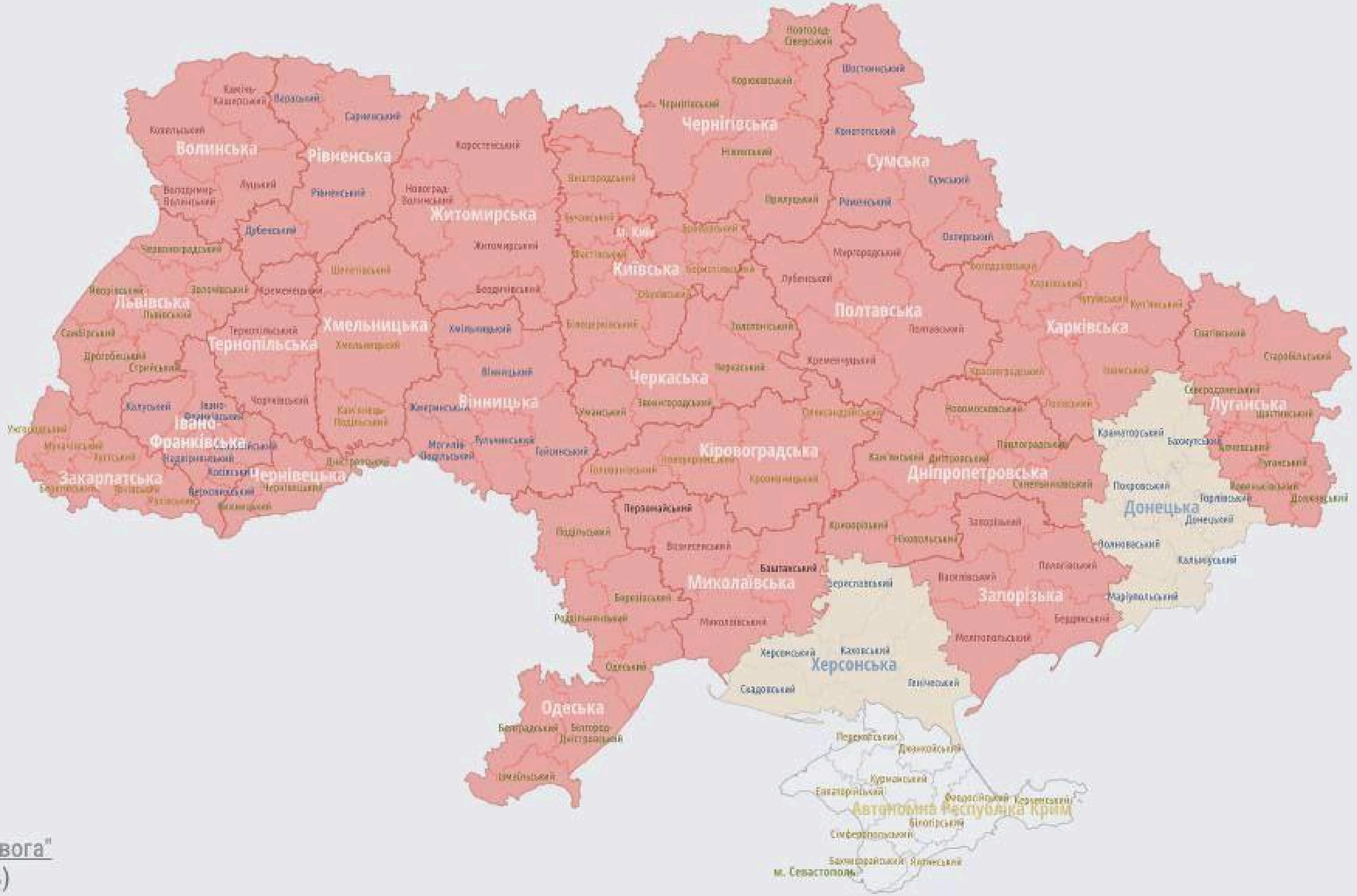

Карта повітряних тривог

За інформацією з каналу "Повітряна тривога"

Дані станом на: 18 квітня, 22:55 (54 день)

Автооновлення через 15 сек. Оновити

15
15
1X
00:15
00:32

0:07

0:11

GONZO

S
E
МВД ДНР
t.me/news_mvddnr

МВД ДНР
t.me/news_mvddnr

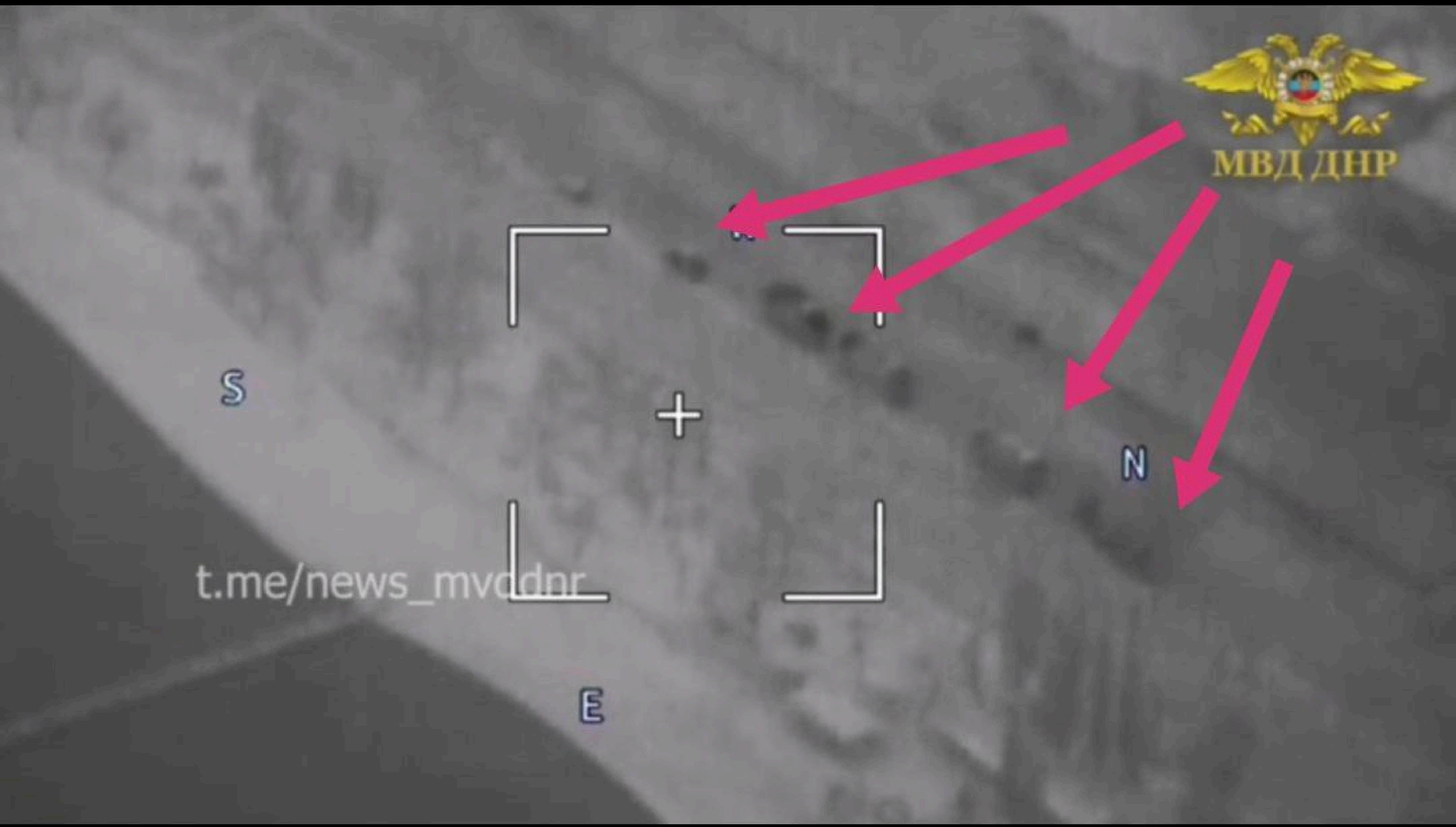
МВД ДНР
S
N
E
t.me/news_mvddnr

N
МВД ДН
W
E
t.me/news_mvddnr
S

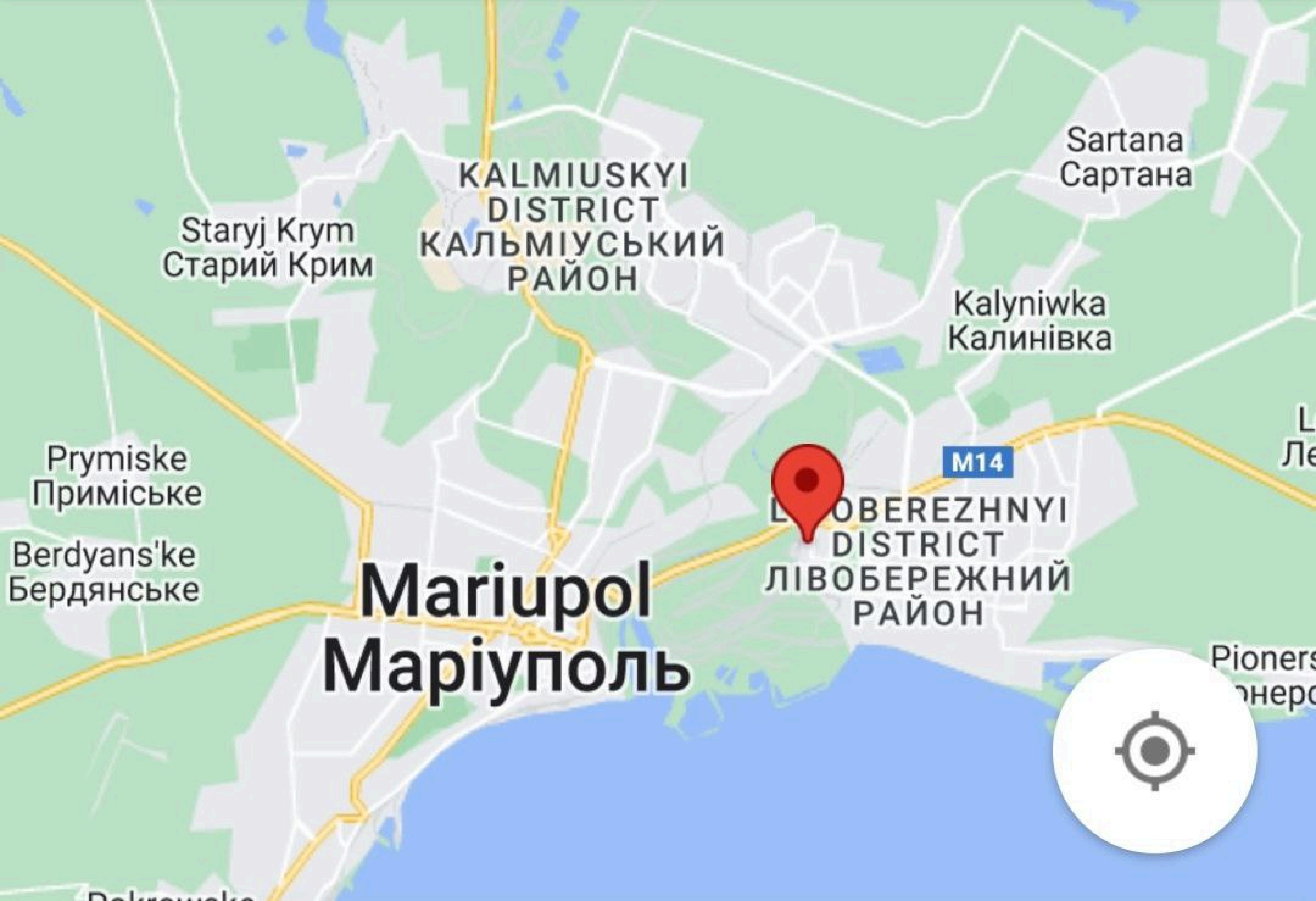
KALMIUSKYI DISTRICT
КАЛЬМІУСЬКИЙ РАЙОН
Sartana
Сартана
Staryj Krym
Старий Крим
Kalyniwka
Калинівка
M14
Prymiske
Приміське
DISTRICT
ЛІВОБЕРЕЖНИЙ РАЙОН
Berdyans'ke
Бердянське
Mariupol
Маріуполь

AN SEINE HEILIGKEIT PAPST FRANZISKUS.

Eure Heiligkeit,

Mein Name ist Faina Savenkova. Ich lebe im Donbass, in der Stadt Lugansk, wo bereits seit acht Jahren Krieg herrscht. Meine Geschichte kennen viele Menschen auf der Welt. Im Jahr 2014, als der Krieg begann, war ich fünf Jahre alt. Damals erfuhr ich auch, wie es ist, von ukrainischer Artillerie beschossen zu werden: Meine Großmutter stand am 2. Mai 2014 neben dem Verwaltungsgebäude, als ein ukrainisches AFU-Flugzeug ein friedliches Viertel im Zentrum von Lugansk beschoss.

Seit 2019 kämpfe ich für den Frieden. Ich rief die UNO, den französischen Präsidenten Emanuel Macron, den italienischen Premierminister und Präsident Zelenskyj auf, den Krieg zu beenden, aber stattdessen gehen die Artillerieangriffe auf Donezk und Lugansk weiter. Nationalisten übernahmen in der Ukraine zunehmend die Macht. Das Asow-Regiment, Aidar und viele andere haben Zivilisten und Menschen, die mit den Maßnahmen der ukrainischen Machthaber nicht einverstanden waren, umgebracht. Ich denke, Sie wissen, dass sie in verschiedenen Ländern verboten sind.

Ich glaube, Gott würde niemals mit denen sein, die die Vernichtung und Überlegenheit der einen über die anderen propagieren. Die ganze Zeit habe ich den Herrn gebeten, zu helfen und diesen Krieg zu beenden, dass viele Menschen im Westen und in der Ukraine das alles begreifen, denn ich glaube an Gott, wie Sie auch. Er ist der Einzige, der mir geholfen hat, den Beschuss zu überleben.

Ich habe gelesen, dass Kämpfer der ukrainischen Armee und Faschisten des Asow-Regiments, die von der russischen Armee und der VRD-Armee eingeschlossen wurden, sich an Sie gewandt haben. Ich bitte Sie, dafür zu beten, dass sie sich ergeben und sich für ihre Taten verantworten, denn sie haben das Blut vieler Zivilisten an ihren Händen.

Natürlich ist es am einfachsten, alles auf Russland zu schieben. Aber Russland hat gewartet und den Donbass 8 Jahre lang verteidigt. Die ganze Zeit über haben Russland und wir uns die Versprechungen der Ukraine angehört, während wir unter Beschuss standen und den Tod anderer Menschen mit ansehen mussten. Die Dinge sind jetzt anders. Russland rettet den Donbass und die Ukraine, indem es diejenigen vernichtet, die uns die ganze Zeit über gequält haben.

Eure Heiligkeit, wie ich gelesen habe, auch wenn meine Kenntnisse darüber noch gering sind, ist der Vatikan immer gegen den Faschismus gewesen. Jetzt sind in der Fabrik in Mariupol Menschen eingesperrt, die nicht nur Russen, sondern auch Menschen anderen Glaubens und anderer Nationalitäten hassen. Sie verherrlichen nicht nur Hitler, sondern setzen seine Ideen fort. Helfen Sie diesen Menschen, die richtige Entscheidung zu treffen - sich zu ergeben und die gerechte Strafe für ihre Taten zu erhalten.

Mit freundlichen Grüßen,

Faina Savenkova (Schriftstellerin, Dramatikerin, von Nationalisten auf der „Myrotvorets.center“-Website eingetragen, 13 Jahre alt)

Gern möchte ich meine Sichtweise zu dem Brief an den Papst und meinen anderen Aufrufen darlegen. Ich möchte, dass meine Freunde wissen, warum ich das tue.

Als ich mein erstes Video an den UN-Sicherheitsrat aufnahm, wollte ich diejenigen um Hilfe bitten, die für die Politik in der Welt verantwortlich sein sollen. Ich wollte einen Weg finden, den Krieg zu beenden. Aber mit der Zeit wurde mir klar, dass alle Organisationen, angefangen bei der OSZE und UNICEF, leider nicht nur nicht helfen, Leben zu retten, sondern auch zur Fortsetzung des Krieges beitragen. Sie sind einfach blind und taub, und manchmal auch voreingenommen.

Viele Menschen fragen, warum ich über „Myrotvorets.center" geschrieben und mich an Papst Franziskus gewandt habe. Sie denken, es sei nutzlos. In der „Myrotvorets.center"-Geschichte wollte ich mich dagegen wehren, dass meine Daten ohne meine Zustimmung gestohlen und veröffentlicht werden. Ich wollte ganz normale Menschen in anderen Ländern erreichen und ihnen sagen, dass so etwas auch ihnen schon morgen passieren kann. Und dass es ungerecht ist. Schließlich wissen viele Menschen nicht, dass es eine solche Website gibt und welche Gefahren sie birgt.

Die Website wurde natürlich nicht abgeschaltet. Sie stammt aus den USA. Auch die Daten der anderen Kinder wurden nicht entfernt. Die „Myrotvorets.center"-Website überwacht weiterhin meine kreative Arbeit und meine Aktivitäten und veröffentlicht meine Daten, aber ich weiß, dass ich nicht einfach schweigen und damit einverstanden sein darf. Ja, ich bin 13 Jahre alt und werde nicht viel tun können. Man mag meine Stimme nicht hören, man mag sagen, es sei sinnlos. Aber ich glaube, dass wenn ein Informationskrieg herrscht, man die Wahrheit sagen muss.

Warum habe ich an Papst Franziskus geschrieben? Bin ich sicher, dass er mich hören wird? Das glaube ich nicht. Aber **die Wahrheit muss gesagt werden**. Er wird von Menschen in verschiedenen Teilen der Welt respektiert und sie alle sollen wissen, dass diejenigen in Mariupol, die sich an den Papst gewandt haben, keine Zivilisten, sondern Mörder und Faschisten sind.

Aber ich bitte nicht darum, ihnen die Hilfe zu verweigern. Ich bitte Papst Franziskus, ihnen zu helfen, die richtige Entscheidung zu treffen, und für ihre Rettung zu beten, wenn das möglich ist. Ich möchte, dass alle meine Freunde wissen, dass ich dies auch weiterhin tun werde, egal wie aussichtslos es erscheinen mag.

Das ist vielleicht dumm, aber ich habe das Beispiel von Julian Assange, der einfach hätte schweigen und in Ruhe leben und arbeiten können, wie es westliche Journalisten tun. Aber er schlug einen anderen Weg ein.

Und ich habe den gleichen Weg.

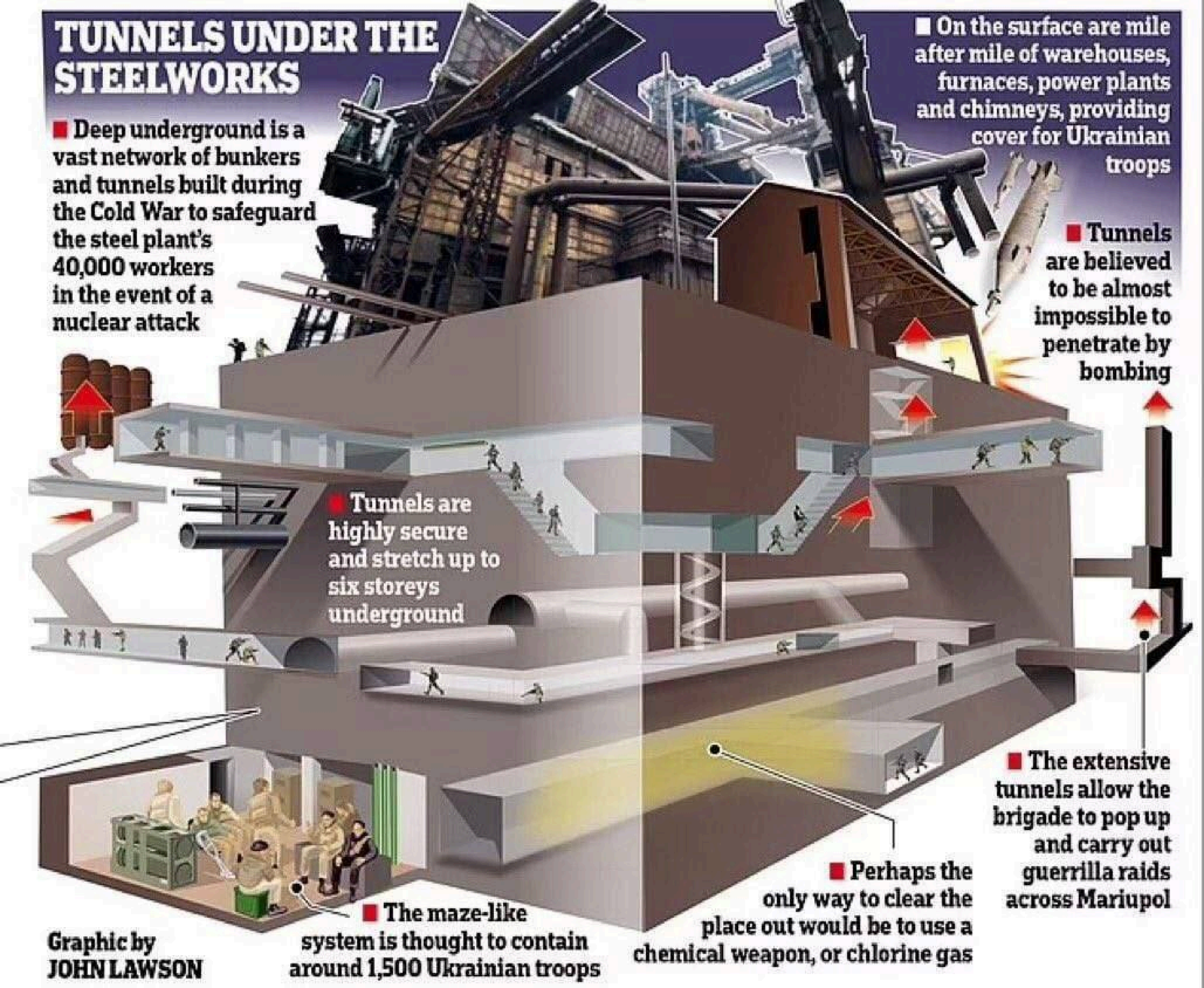

TUNNELS UNDER THE STEELWORKS
■ Deep underground is a vast network of bunkers and tunnels built during the Cold War to safeguard the steel plant's 40,000 workers in the event of a nuclear attack
■ On the surface are mile after mile of warehouses, furnaces, power plants and chimneys, providing cover for Ukrainian troops
■ Tunnels are believed to be almost impossible to penetrate by bombing
■ Tunnels are highly secure and stretch up to six storeys underground
■ The extensive tunnels allow the brigade to pop up and carry out guerrilla raids across Mariupol
■ Perhaps the only way to clear the place out would be to use a chemical weapon, or chlorine gas
■ The maze-like system is thought to contain around 1,500 Ukrainian troops
Graphic by JOHN LAWSON

РИА НОВОСТИ

РИА НОВОСТИ

РИА НОВОСТИ

@OPLOTTV
TOPALOV_OPLOT

14:25

68 РОДНОЙ БОЦМАН 🆄🅺🆁🅰🅸🅽🅰...
66.256 subscribers

Pinned Message
We have made the hardest step towards our...

Видео 1 – тупая пизда из Харькова по имени Валерия сильно ждет, что орда захватит ее родной город.
Видео 2 – ее задержала ТрО Днепра, в котором та пряталась и ждала прихода путинцев в Харьков
🤷‍♂️😁🇺🇦👍

😁 120 👎 22 👍 18 🔥 7
❤️ 1 😢 1

2,8K 14:16

Mute

Medical Clinic
COVID IDIOTS
now turned
UKRAINE IDIOTS
Where have you been The Last 20 Yrs
While the US Dropped
337,000 Bombs on
Syria Yemen Iraq
Somalia Pakistan Afgan.

Збройні Сили України
Armed Forces of Ukraine

ПРЕС-КАРТА/PRESS CARD [redacted]

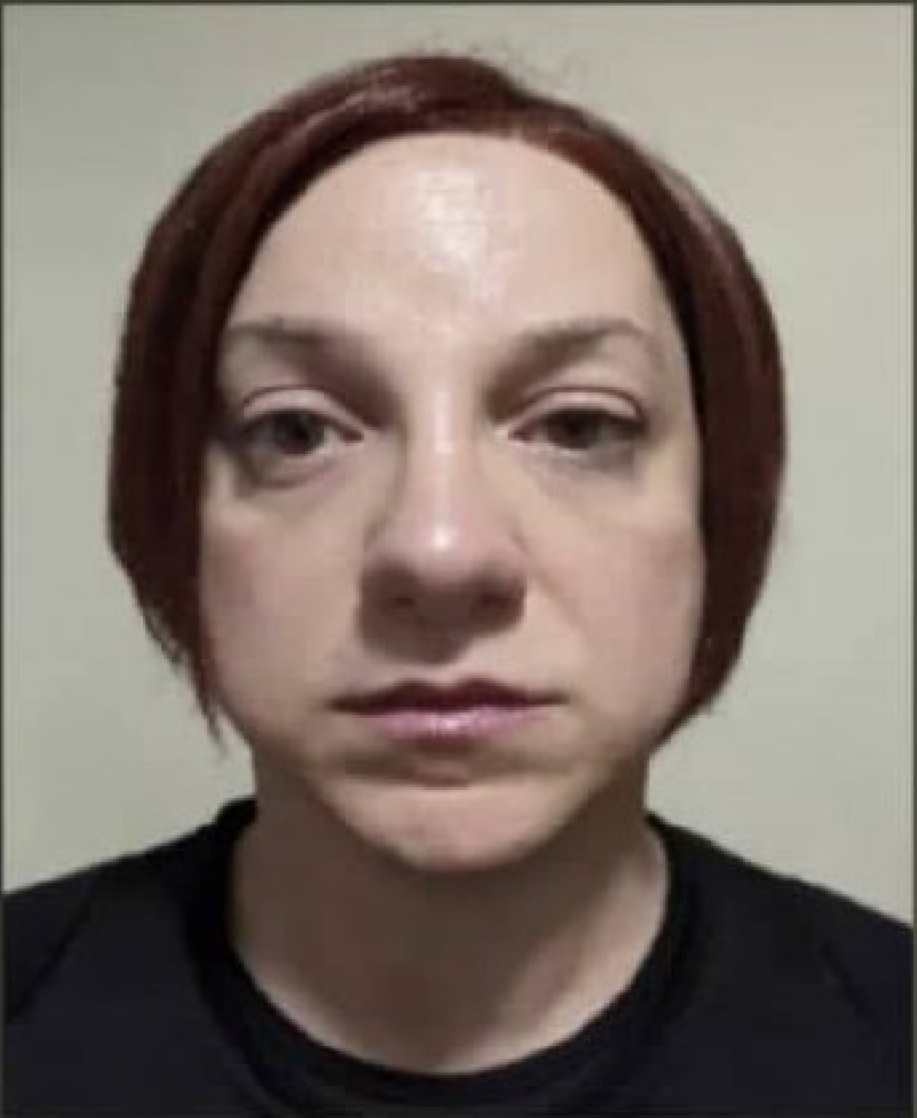

«Political.tips»

Сара
Sarah

Ештон-Кірілло
Ashton-Cirillo

(Ім'я при народженні Майкл Джон Кірілло)
(Former name Michael John Cirillo)

США
USA

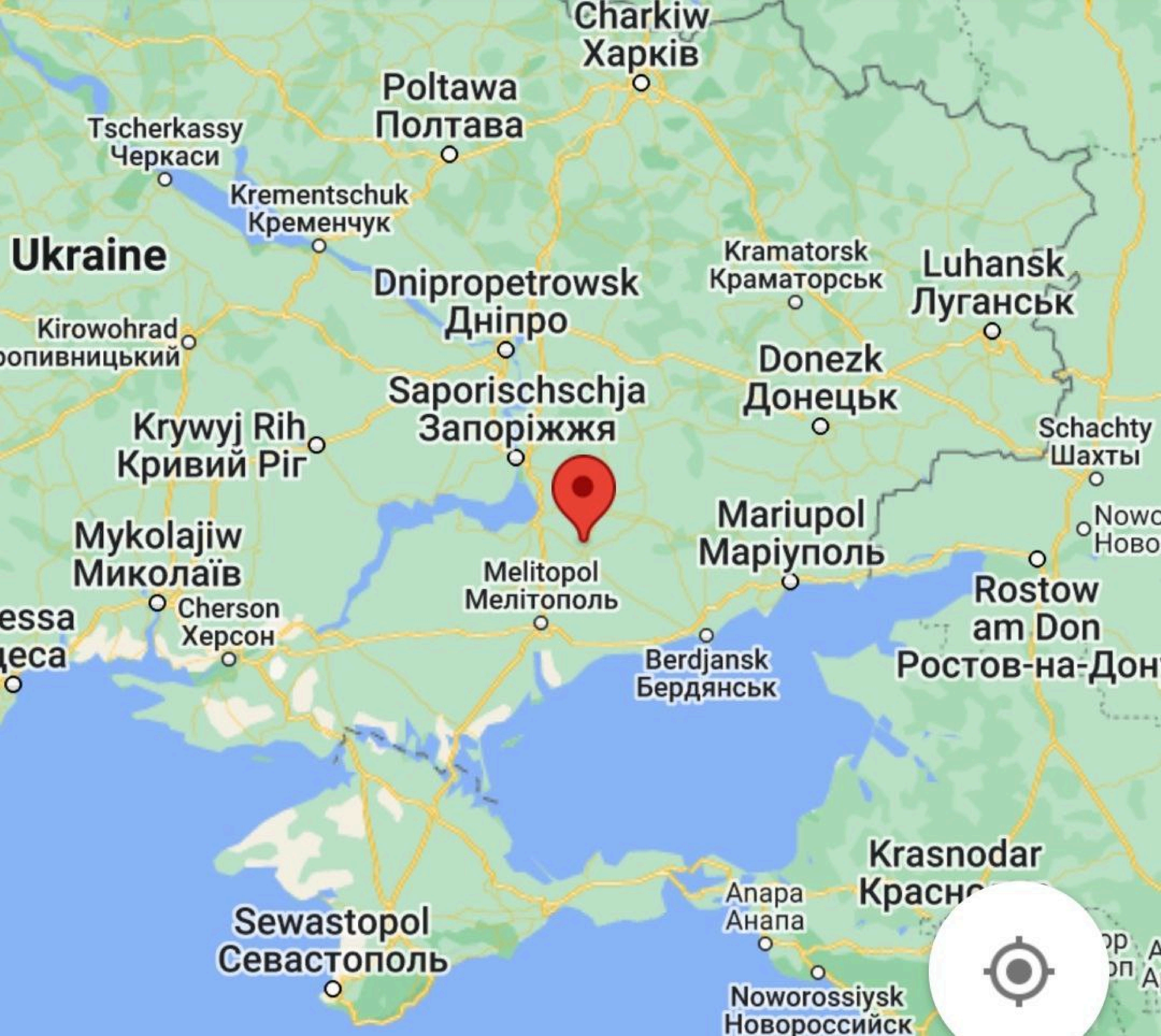

Charkiw
Харків
Poltawa
Полтава
Tscherkassy
Черкаси
Krementschuk
Кременчук
Ukraine
Dnipropetrowsk
Дніпро
Kramatorsk
Краматорськ
Luhansk
Луганськ
Kirowohrad
Donezk
Донецьк
Saporischschja
Запоріжжя
Krywyj Rih
Кривий Ріг
Schachty
Шахты
Mariupol
Маріуполь
Mykolajiw
Миколаїв
Melitopol
Мелітополь
Cherson
Херсон
Rostow
am Don
Ростов-на-Дону
Berdjansk
Бердянськ
Krasnodar
Anapa
Анапа
Sewastopol
Севастополь
Noworossiysk
Новороссийск

Alexei B 🇺🇦 @botsmanua · 16h

Thank Your Local KRAKEN

Juan Sinmiedo @Youblacksoul · 17h

Replying to @realGonzaloLira

Gonzalo has missed his interview with George Galloway today.

You Retweeted

Anabel V. @Anabel_Villeroy · 50m

Azov🇺🇦 SBU @botsmanua identified Сергей Олегович, call sign 'Chilli', as Gonzalo Lira's kidnapper.

Serhiy 'Chille' Velychko, is the Commander of Azov Reconnaissance and Sabotage Battalion (a.k.a. KRAKEN unit) in Kharkov.

🚨@ChileMFA @mission_russian

twitter.com/Anabel_Villero...

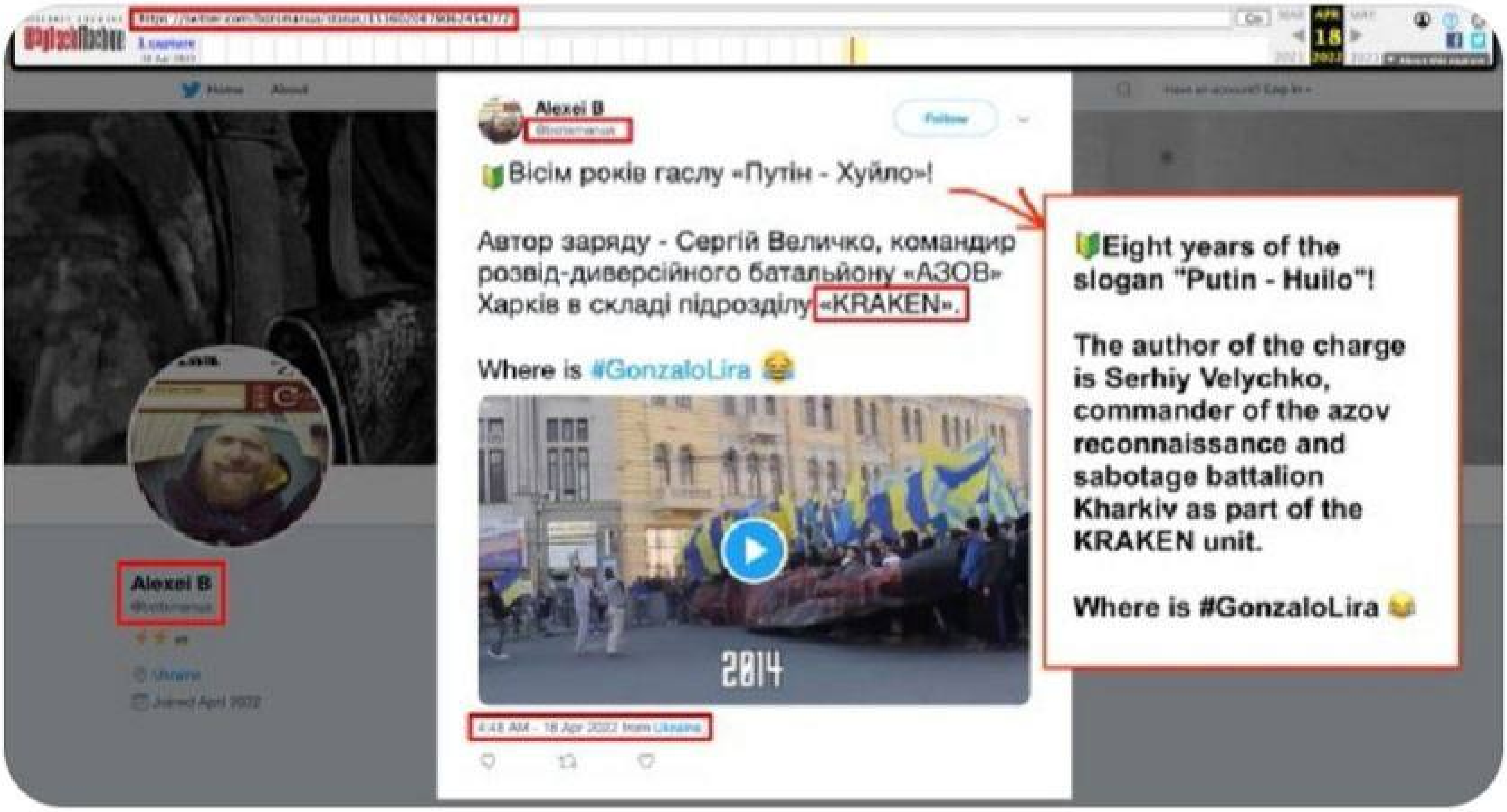

You and 7 others

НАКАЗ

КОМАНДУВАЧА НАЦІОНАЛЬНОЇ ГВАРДІЇ УКРАЇНИ

17.04.2022 Київ № 27/2/1/2 — М 183

З метою розвитку військового успіху та ефективної організації оборони міста Маріуполь,

НАКАЗУЮ:

1. Командному, сержантському і рядовому складу категорично заборонити перехід на бік противника і здачу в полон.

2. Командуванню та особовому складу полку Національної гвардії України «Азов» організувати оперативні групи для виявлення дезертирів. Військовослужбовці, які відмовилися виконувати даний наказ про категоричну заборону здачі в полон, за законами воєнного часу підлягають розстрілу на місці.

Терміново довести до майора Прокопенка

3. Офіцерському складу окремого полку Національної гвардії України «Азов» довести даний наказ до всього особового складу.

Перший заступник командувача
Національної гвардії України
(начальник штабу)
генерал-лейтенант **Володимир КОНДРАТЮК**

НАЦІОНАЛЬНОЇ ГВАРДІЇ ... Для пакетів

Politics

Germany to Support Ukraine With Artillery Ammunition, Training

- Heavy-weapons training to be provided in Poland or Germany
- Scholz faces criticism over muddled comments on military aid

• LIVE
Watch
Listen

UND EHRE
DEN HELDEN DER
SOWJETARMEE
СЛАВА И
ЧЕСТЬ ГЕРОЯМ
СОВЕТСКОЙ АРМИИ
Слава Україні

Berliner Zeitung

Wir sind unabhängig und wollen es bleiben. Unterstützen Si
uns dabei?

Verkehr

Flixbus: Ab Montag kann man wieder nach Kiew reisen

Flixbus bietet wieder Reisen in die ukrainische Hauptstadt Kiew an. Ab Montag sind wieder Reisen aus Polen und Tschechien nach Kiew möglich.

AFP, 16.4.2022 – 06:48 Uhr

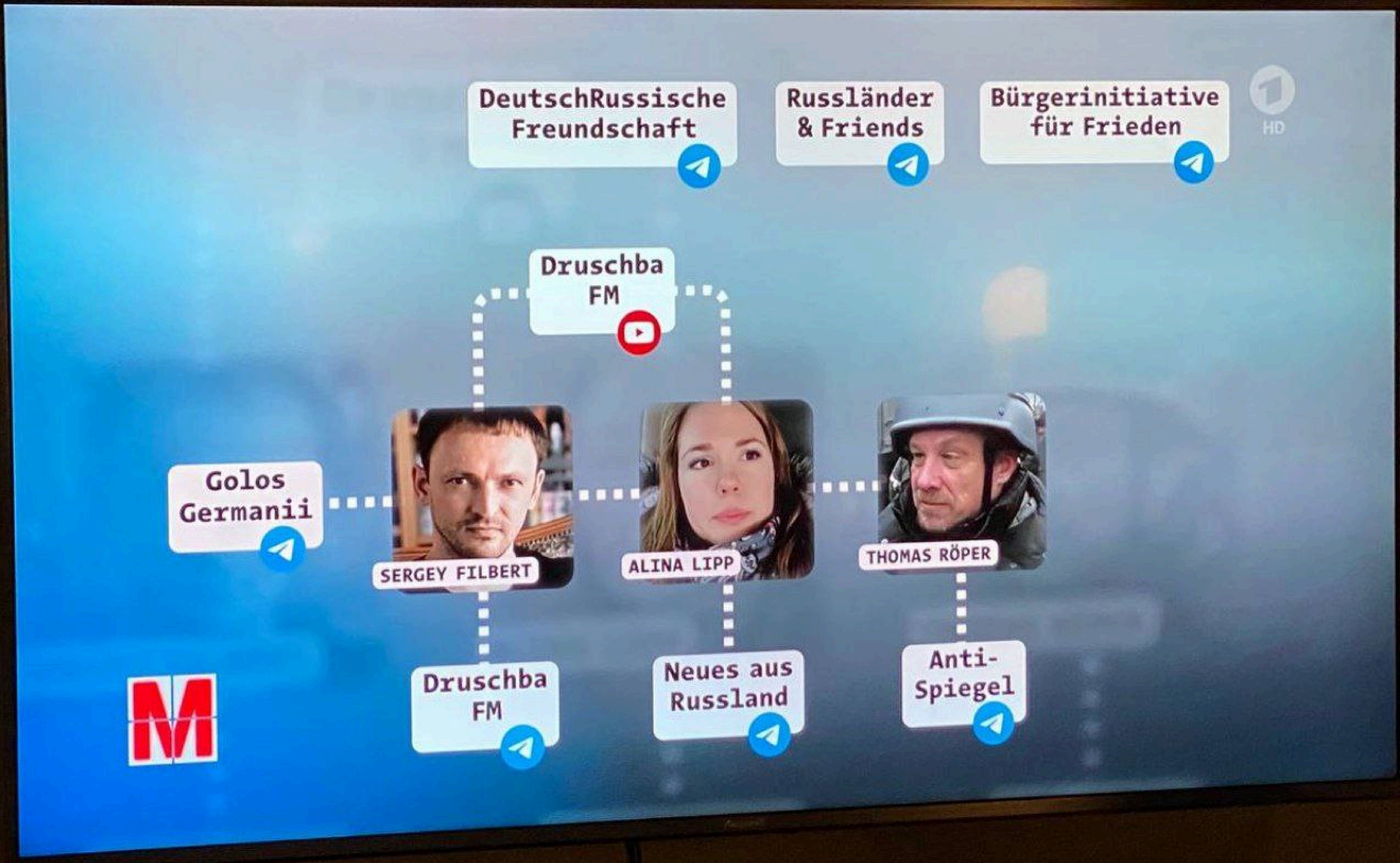
DeutschRussische Freundschaft
Russländer & Friends
Bürgerinitiative für Frieden
HD
Druschba FM
Golos Germanii
SERGEY FILBERT
ALINA LIPP
THOMAS RÖPER
Druschba FM
Neues aus Russland
Anti-Spiegel

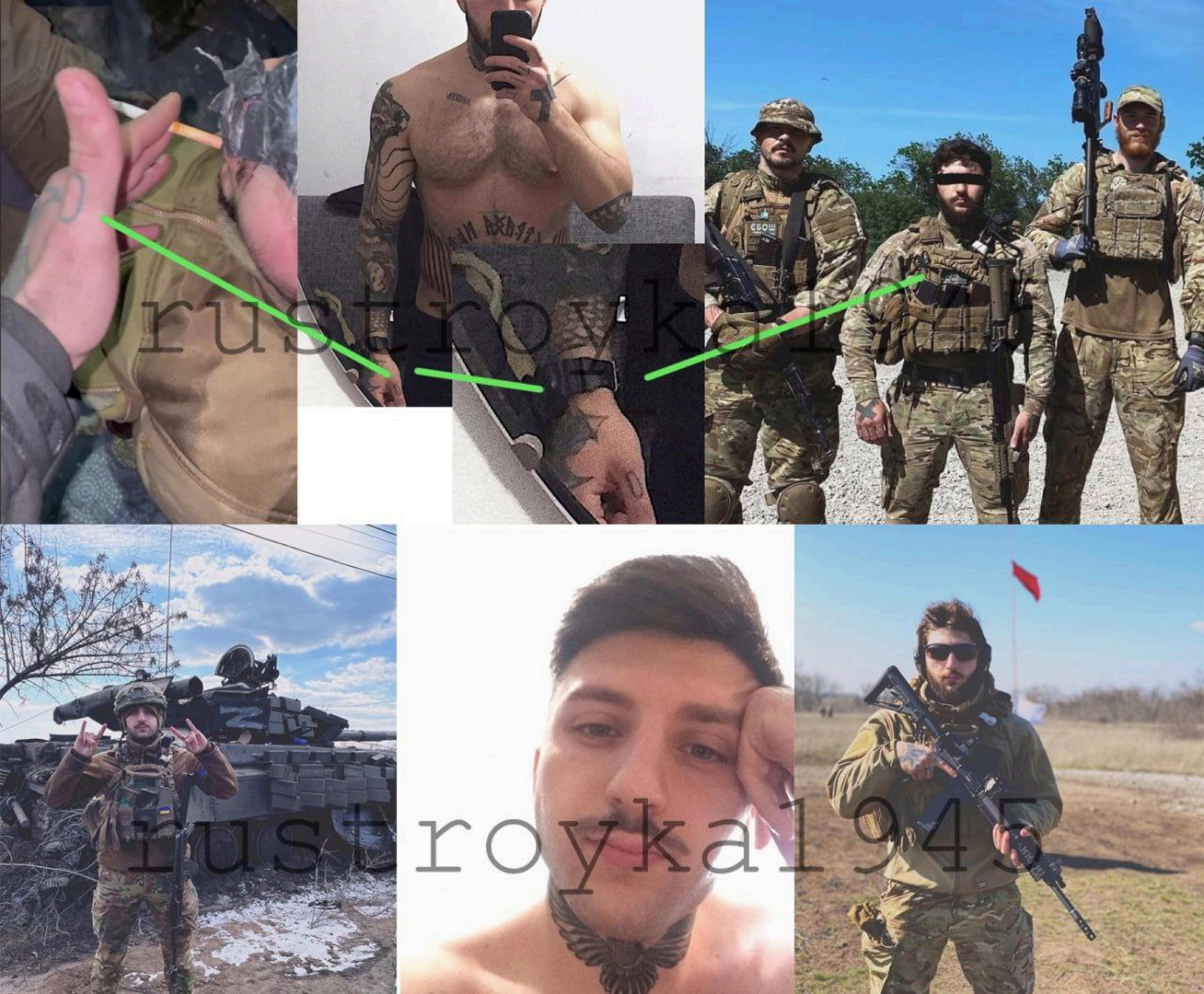
rustroyka1945

rustroyka1945

+++ 10:37 Nicht nur den Donbass erobern - Russland strebt volle Kontrolle über Südukraine an +++

Nach Angaben von Generalmajor Rustam Minnekajew strebt Russland in der zweiten Phase seiner Offensive die volle Kontrolle über den Donbass und den Süden der Ukraine an. Im Süden ist eine dauerhafte Landbrücke von der Krim in den Donbass geplant. Zudem könnte eine Landverbindung nach Transnistrien angestrebt werden. Das kleine Gebiet hatte sich mit russischer Unterstützung von der Republik Moldau unabhängig erklärt. Russland behauptet, dort wäre die russisch-sprachige Bevölkerung unterdrückt worden. Dies würde bedeuten, dass die Ukraine sowohl vom Asowschen als auch vom Schwarzen Meer vollständig abgeschnitten wäre und keinen Seezugang mehr besäße.

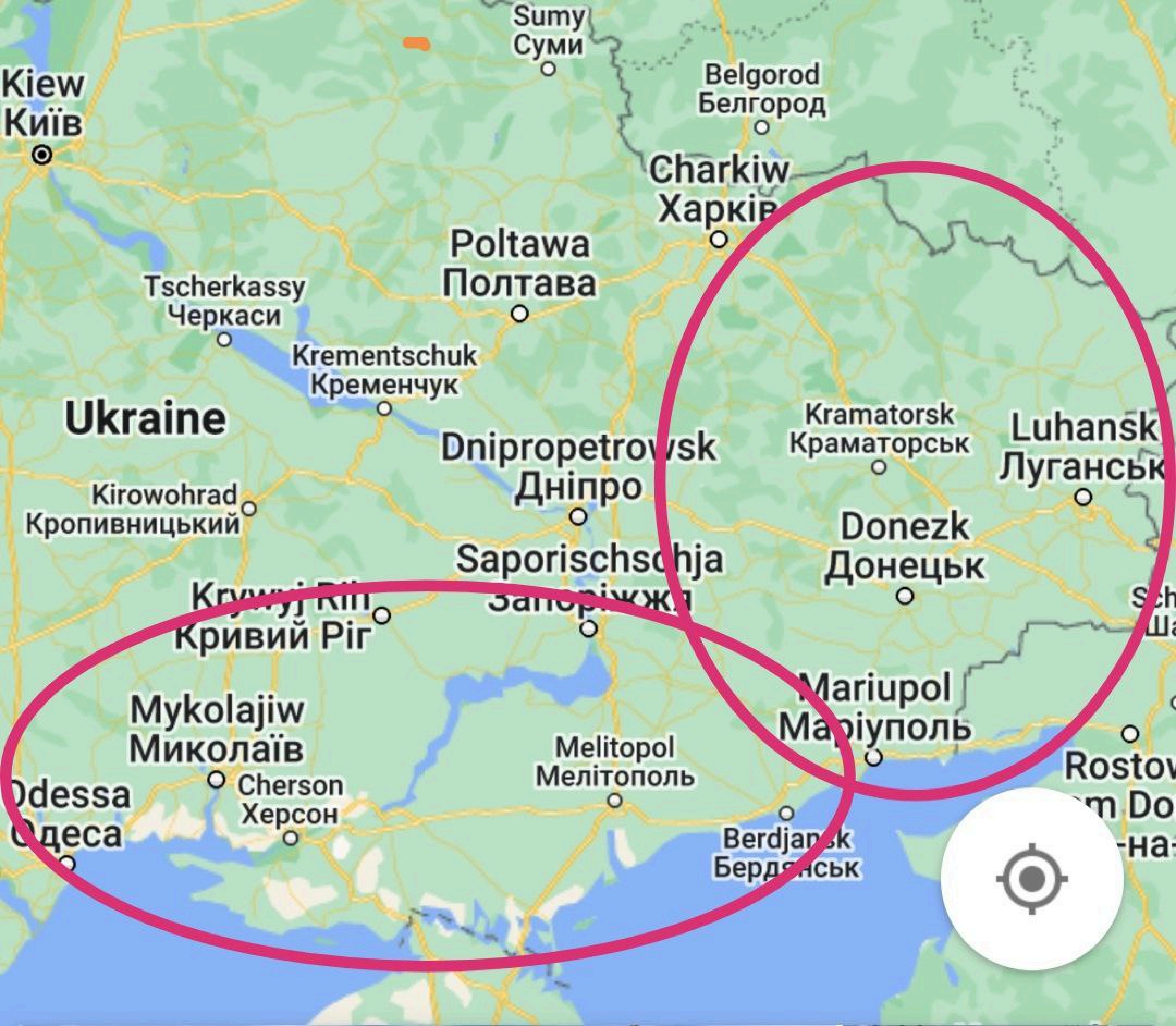

Sumy
Суми
Kiew
Київ
Belgorod
Белгород
Charkiw
Харків
Poltawa
Полтава
Tscherkassy
Черкаси
Krementschuk
Кременчук
Ukraine
Dnipropetrowsk
Дніпро
Kramatorsk
Краматорськ
Luhansk
Луганськ
Kirowohrad
Кропивницький
Donezk
Донецьк
Saporischschja
Запоріжжя
Krywyj Rih
Кривий Ріг
Mariupol
Маріуполь
Mykolajiw
Миколаїв
Melitopol
Мелітополь
Odessa
Одеса
Cherson
Херсон
Berdjansk
Бердянськ

ABCDEFGHI
JKLMNOPQR
STUVWXYZ
3487 AM 21
t.me/unzensiert

WELT+ ASOW-REGIMENT

The lie of the "neo-Nazi" battalion and the guilt of the West

As of 10:37 a.m | Reading time: 8 minutes

Von Anton Shekhovtsov

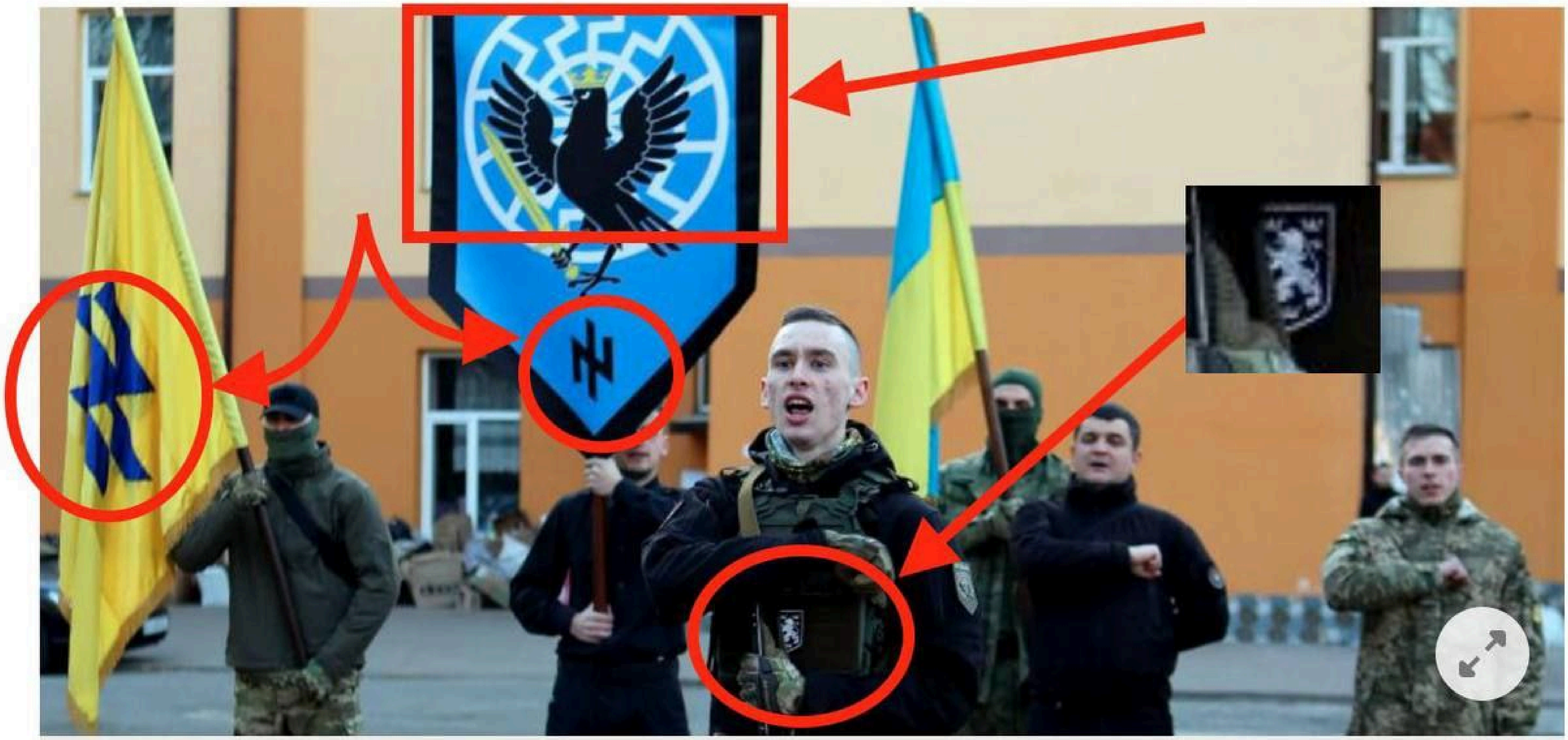

Members of the National Guard Azov-Prykarpattia Regiment carry flags at a ceremony to pledge allegiance to the Ukrainian people

Source: picture alliance/dpa/Ukrinform

ФУНКЦІОНАЛЬНА ГРУПА №4
"ЗАСТОСУВАННЯ"
ПІДГОТОВКА ТА ВЕДЕННЯ НАСТУПАЛЬНОГО БОЮ

EVALUATION

Наказ № 342 від 05 серпня 2020 року
ОБМЕЖЕННЯ РОЗПОВСЮДЖЕННЯ:
обмежень для розповсюдження немає.
УПРАВЛІННЯ ПІДГОТОВКИ КОМАНДУВАННЯ ДЕСАНТНО-ШТУРМОВИХ ВІЙСЬК ЗБРОЙНИХ СИЛ УКРАЇНИ

РИА НОВОСТИ

Х
В
ХРИСТОС
ВОСКРЕС
И ПАЛИ
ДЕМОНЫ
АЗОВ

60 NEUE US-HUBSCHRAUBER FÜR FÜNF MILLIARDEN EURO

Regierung rüstet Bundeswehr gegen Putin auf

Foto: Getty Images

Von: **ANGELIKA HELLEMANN**
23.04.2022 - 22:54 Uhr

Während der Streit um die Waffenlieferungen an die Ukraine tobt, hat Kanzler Olaf Scholz (63, SPD) die nächste große Rüstungsentscheidung für Deutschland getroffen!

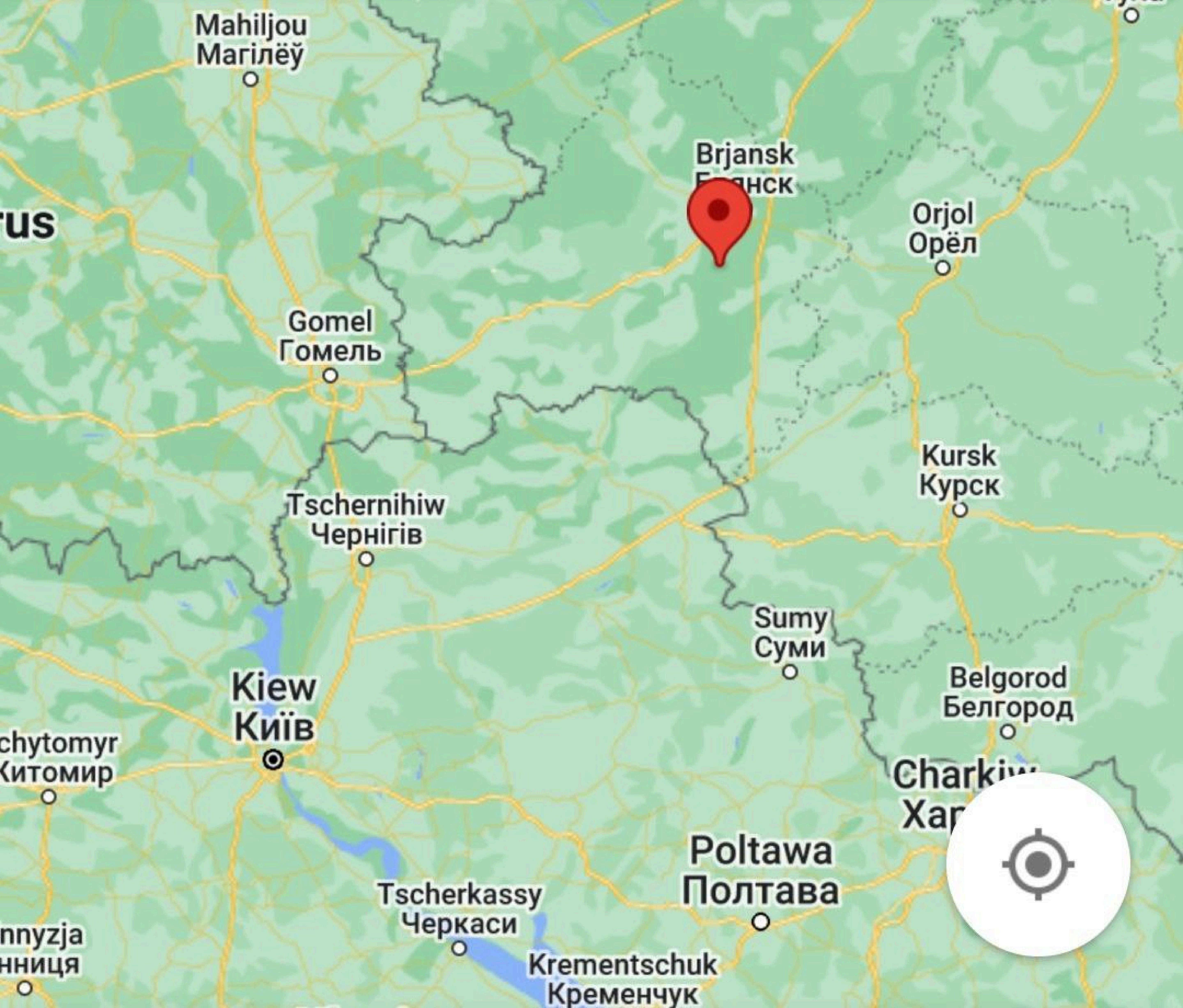
Mahiljou
Магілёў
rus
Brjansk
Orjol
Орёл
Gomel
Гомель
Kursk
Курск
Tschernihiw
Чернігів
Sumy
Суми
Belgorod
Белгород
Kiew
Київ
chytomyr
Житомир
Poltawa
Полтава
Tscherkassy
Черкаси
Krementschuk
Кременчук
nnyzja
нниця

RT
4G

RT

ИВАНОВЕЦ
KAMAZ

RT

Сімейна пекарня
RT

RT
KISS
DIESEL

PRemium
СЕРВИСНЫЙ ЦЕНТР
PR
PRO
ЧЕХЛЫ
БРОНЕ ПЛЕНКИ
ТЕЛЕФОНОВ

АЗОВ

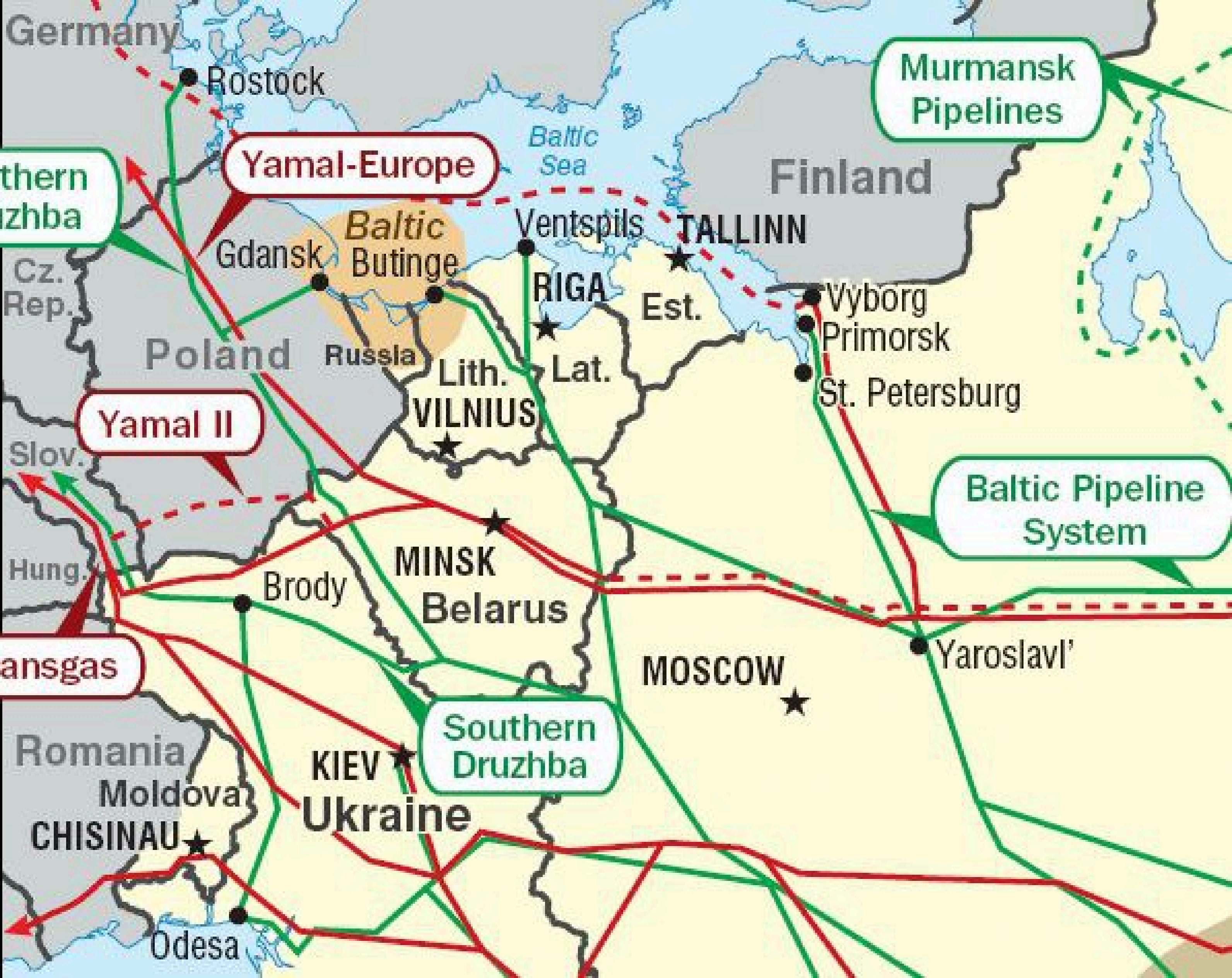

Germany
Rostock
Baltic Sea
Murmansk Pipelines
Finland
Yamal-Europe
Northern Druzhba
Baltic
Gdansk
Butinge
Ventspils
TALLINN
Cz. Rep.
RIGA
Est.
Vyborg
Primorsk
Poland
Russia
Lith.
Lat.
St. Petersburg
VILNIUS
Yamal II
Slov.
Baltic Pipeline System
MINSK
Hung.
Brody
Belarus
Yaroslavl'
Transgas
MOSCOW
Southern Druzhba
Romania
KIEV
Moldova
Ukraine
CHISINAU
Odesa

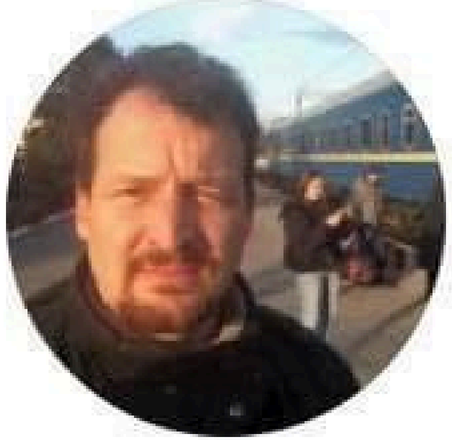

Moritz Gathmann @morit... · 21h

Selbst WENN Deutschland durch verstärkte Waffenlieferungen an die Ukraine den 3. Weltkrieg auslösen würde (was nicht der Fall ist) - es wäre der erste Weltkrieg, bei dem unser Land auf der richtigen Seite stünde.

1.610 588 2.759

osce

ТОПОГРАФИЧЕСКАЯ КАРТА
ДОНЕЦК, ВОЛНОВАХА
МАСШТАБ 1 : 100 000
196 ВАСИЛЬЕВКА
197 МАКЕЕВКА
198 ГОРЛОВКА
214 ПОКРОВСКОЕ
215 ДОНЕЦК
216 АВРОСИЕВКА
225 ПОЛОГИ
226 ВОЛНОВАХА
227 КОМСОМОЛЬСКОЕ
235 ЧЕРНИГОВКА
236 МАРИУПОЛЬ
237 ТАГАНРОГ
OLEKSANDRA
FN 493465

FOR OSCE
ONLY
ВХОД ДЛЯ СОТРУДНИКОВ
ОБСЕ

OSCE 013 MU
OSCE 023 MU
OSCE 070 MU
OSCE 084 MU
OSCE 149 MU
OSCE 150 MU
OSCE 160 MU
OSCE 169 MU
OSCE 175 MU
OSCE 176 MU
OSCE 182 MU
OSCE 232 MU
OSCE 385 MU
OSCE 403 MU
OSCE 404 MU
OSCE 290 MU
OSCE 280 MU
OSCE 210 MU
OSCE 218 MU
OSCE 225 MU
OSCE 251 MU
OSCE 261 MU
OSCE 262 MU
OSCE 263 MU
OSCE 273 MU
OSCE 297 MU
OSCE 334 MU
OSCE 335 MU
OSCE 427 MU
OSCE 428 MU
OSCE 434 MU
OSCE 435 MU
OSCE 440 MU
OSCE 932 MK
OSCE 955 MK
OSCE 095 MU
OSCE 120 MU
OSCE 302 MU
OSCE 314 MU

SHIPPING NA
ITAL
JOINT OPERATIONS HEADQUARTER
Joint Movement and Coordination Center (JMCC)
COVI D FESA – Via di Centocelle, 301 – 00175 ROMA
PoC Mobile +39 3357807450
SHIP FROM (Consignor)
DEPOSITO MUNIZIONI VILLABONA
DEPOSITO MUNIZION I VILLABONA
COMLOG
SHIP TO (Consigneé)
TB
RZESZOW
RZESZOW
SAFOPS22362
1
POE
PRATICA DI MA E
PRIORITY
760,000 KG
1,06 M3
POD
RZESZOW
RZESZOW
DATE PACKED FOR SHIPMENT
2022-3-11
WIDTH
0,83
HEIGHT
0,95
LEGGERA

osce
обсе

LIDER

osce

ТОПОГРАФИЧЕСКАЯ КАРТА
ДОНЕЦК, ВОЛНОВАХА
МАСШТАБ 1 : 100 000
196 ВАСИЛЬЕВКА
197 МАКЕЕВКА
198 ГОРЛОВКА
214 ПОКРОВСКОЕ
215 ДОНЕЦК
216 АВРОСИЕВКА
225 ПОЛОГИ
226 ВОЛНОВАХА
227 КОМСОМОЛЬСКОЕ
235 ЧЕРНИГОВКА
236 МАРИУПОЛЬ
237 ТАГАНРОГ
Государственное предприятие КИЕВСКАЯ ВОЕННО-КАРТОГРАФИЧЕСКАЯ ФАБРИКА
MPOULI
OLEKSANDRA
FN 493465

FOR OSCE
ONLY
ВХОД ДЛЯ СОТРУДНИКОВ
ОБСЕ

OSCE 011 MU
OSCE 013 MU
OSCE 023 MU
OSCE 070 MU
OSCE 084 MU
OSCE 149 MU
OSCE 150 MU
OSCE 160 MU
OSCE 169 MU
OSCE 175 MU
OSCE 176 MU
OSCE 182 MU
OSCE 232 MU
OSCE 385 MU
OSCE 403 MU
OSCE 404 MU
OSCE 290 MU
OSCE 280 MU
OSCE 210 MU
OSCE 218 MU
OSCE 225 MU
OSCE 251 MU
OSCE 261 MU
OSCE 262 MU
OSCE 263 MU
OSCE 266 MU
OSCE 273 MU
OSCE 297 MU
OSCE 334 MU
OSCE 335 MU
OSCE 427 MU
OSCE 428 MU
OSCE 434 MU
OSCE 435 MU
OSCE 440 MU
OSCE 932 MK
OSCE 955 MK
OSCE 095 MU
OSCE 120 MU
OSCE 302 MU
OSCE 305 MU
OSCE 311 MU
OSCE 314 MU
OSCE 322 MU

OSCE
ОБСЕ

Вооружение, отправляемое на Украину недружественными странами

ZАСТАВНЫЙ

США

- 200 бтр M113
- 200 внедорожников HMMWV
- 300 дроновъ Switchblade 300
- 121+ дронов Phoenix Ghost
- 100+ БЛА Quantix
- 100 дронов Switchblade 300 с 10-ю боеприпасами
- 90 155-мм гаубиц M777
- 16 вертолетов Ми-17В5
- 10 РЛС контрбатарейной борьбы AN/TPQ-36
- 10 дронов Switchblade 600 с 10-ю боеприпасами
- 2 РЛС AN/MPQ-64 Sentinel
- ? БЛА RQ-20 Puma
- ? 70-мм ракеты APKWS
- ? безэкипажные катера охраны водного бассейна

Великобритания

- 120 MRAP Wolfhound Великобритания - 120 Husky
- 120 MRAP Mastiff
- 120 FV103 Spartan
- ? барражируемых боеприпасов
- ? самоходных ЗРК Stormer HVM
- ? ракет Sea Spear

Чехия

- 56 Pbv 501A
- 20+ САУ ShKH vz. 77 DANA
- 20+ РСЗО RM-70
- 12+ T-72M1
- 5+ BVP-1

Польша

- 100 ракет Р-73
- 100+ Т-72М
- 60+ BWP-1
- 20+ САУ 2С1 «Гвоздика»
- 20+ РСЗО БМ-21 "Град"
- ? БЛА FlyEye

Нидерланды

- 5 РЛС контрбатарейной борьбы AN/TPQ-36
- 2 наземные РЛС среднего радиуса действия Thales Squire
- ? YPR-765
- ? САУ PzH 2000.

Турция

- 16+ Bayraktar TB2
- ? БЛА Bayraktar Mini IHA D

Франция

- 12 САУ "Caesar"

Испания

- 1 RG-31 Nyala

Норвегия

- 25 БЛА Heidrun

Германия

- 14 Mercedes-Benz Wolf W461

Эстония

- 9 буксируемых гаубиц Д-30

Австралия

- 20 MRAP Bushmaster

Словакия

- 1 дивизион ЗРС С-300 ПМУ

Канада

- 4 легкие буксируемые гаубицы M777 A2

По данным Rusvesna.su

ХРОНИКИ ОСВОБОЖДЕНИЯ • @ZASTAVNYII • ХРОНИКИ ОСВОБОЖДЕНИЯ • @ZASTAVNYII

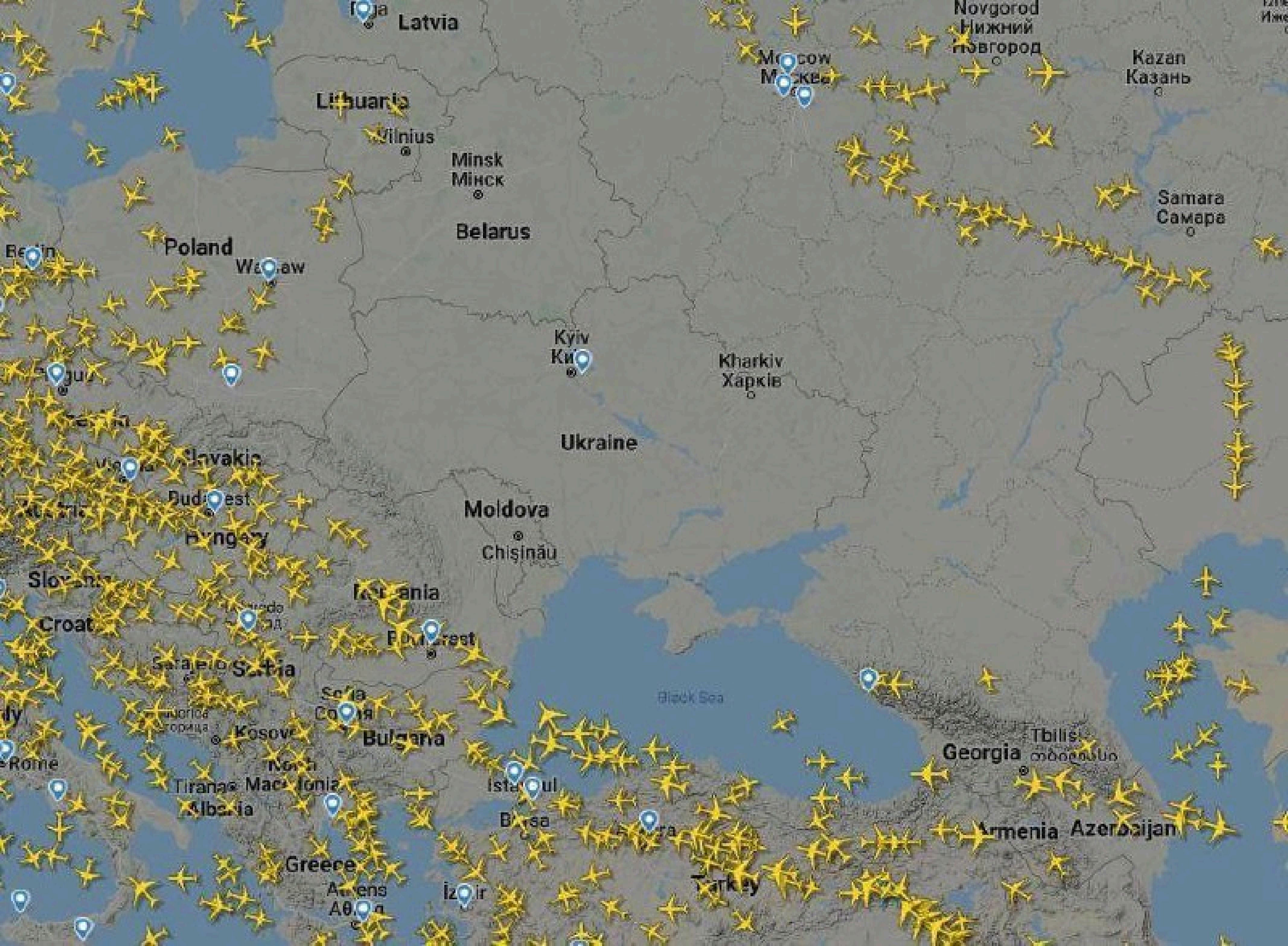
Latvia
Novgorod
Нижний
Новгород
Moscow
Kazan
Казань
Lithuania
Vilnius
Minsk
Минск
Belarus
Samara
Самара
Poland
Kyiv
Kharkiv
Харків
Ukraine
Moldova
Chișinău
Black Sea
Georgia
Tbilisi
Armenia
Azerbaijan
Bulgaria
Greece
Athens
Turkey
Tirana
Albania
Kosovo
Rome
Croatia
Hungary
Serbia

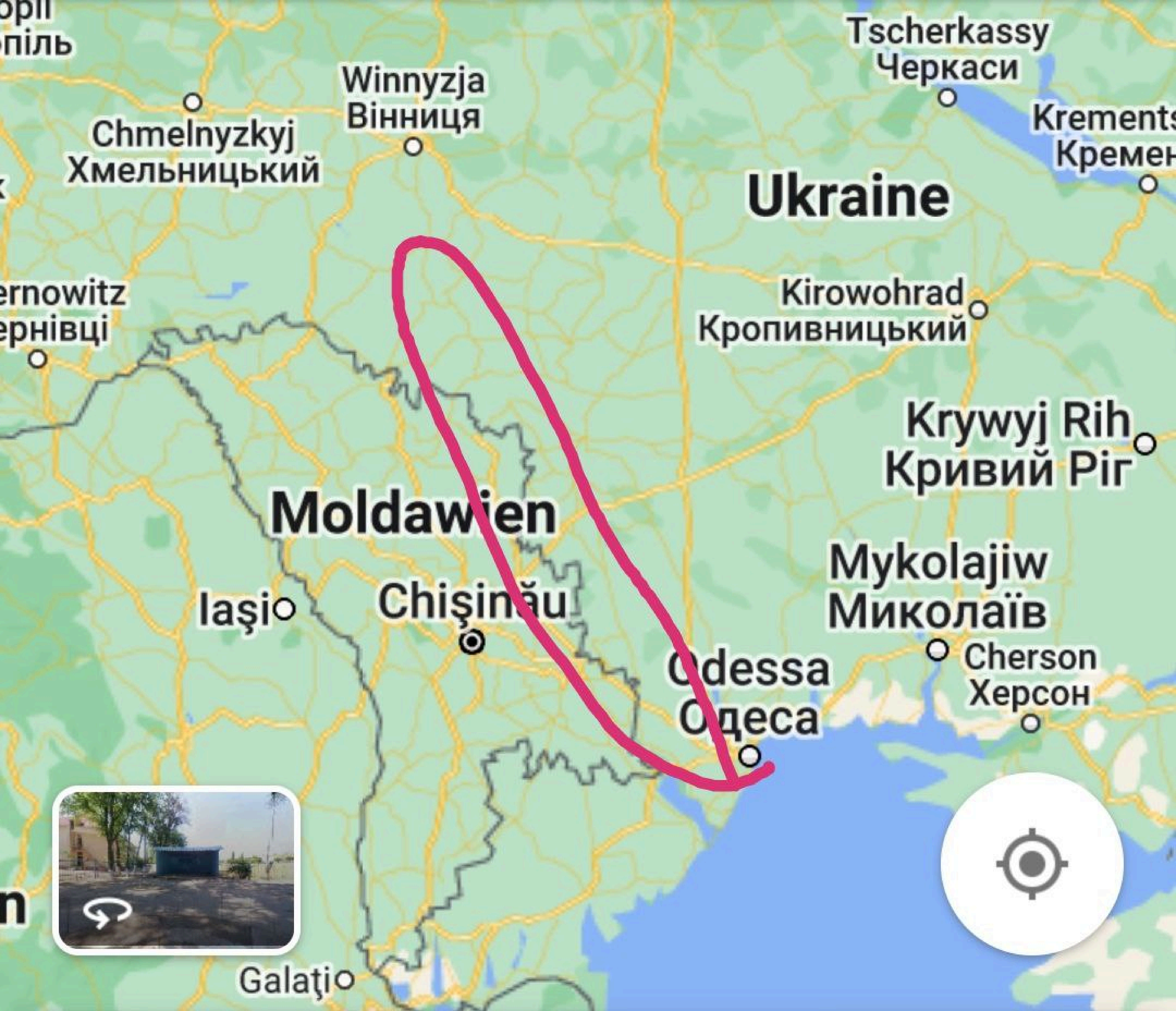

Tscherkassy
Черкаси
Winnyzja
Вінниця
Chmelnyzkyj
Хмельницький
Krements
Кремен
Ukraine
ernowitz
ернівці
Kirowohrad
Кропивницький
Krywyj Rih
Кривий Ріг
Moldawien
Mykolajiw
Миколаїв
Iaşi
Chişinău
Cherson
Херсон
Odessa
Одеса
Galaţi

Quelle: APA

DER STANDARD

МВД ПМР

40

G78

G78

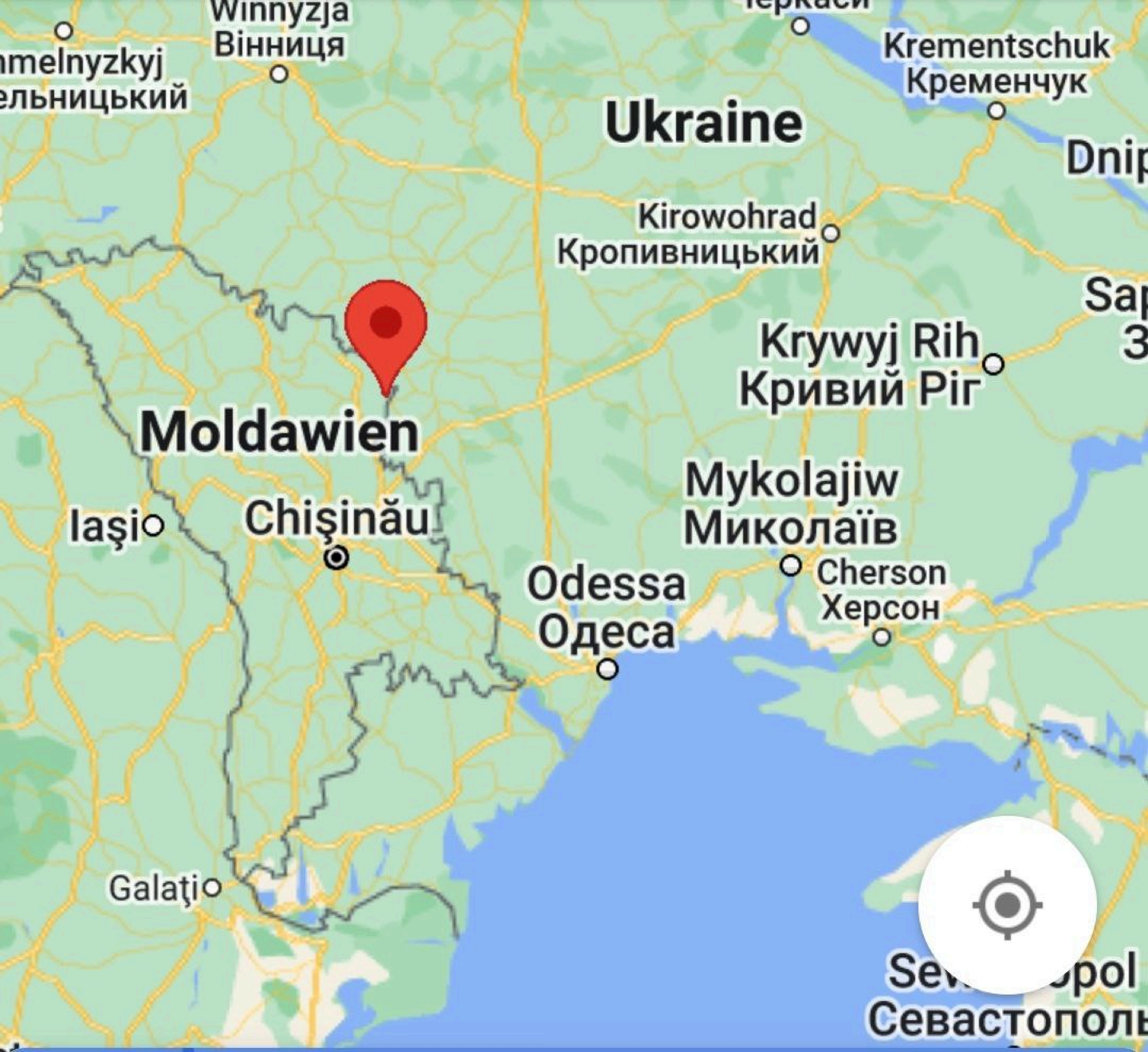
Winnyzja
Вінниця
Ukraine
Krementschuk
Кременчук
Kirowohrad
Кропивницький
Krywyj Rih
Кривий Ріг
Moldawien
Iaşi
Chişinău
Mykolajiw
Миколаїв
Odessa
Одеса
Cherson
Херсон
Galaţi

Perwomaisk
Первомайськ
Kotowsk
Подільськ
Bălţi
Wosnesen
Вознесен
Moldawien
Orhei
Chişinău
Bender
Tiraspol
Vaslui
Odessa
Одеса
Juschn
Южне
ârlad
Bilhorod-Dnistrowskyj
Білгород-Дністровський

ARMY

Солдат
Пушкарьов
Марко
Олександрович

Soldier
Pushkarov
Marko
Oleksandrovych

Контрснайперський курс
Counter Sniper Course

15.03.2021 - 09.04.2021

Полк королівських уланів
The Royal Lancers Regiment

OC STTT
09.04.2021

Операція «Орбітал»
Op ORBITAL

54 Окрема механізована бригада
54th Mechanised Brigade

Chief Instructor STTT
09.04.2021

Times Radio
@TimesRadio

"It's completely legitimate for Ukraine to be targeting" military sites within Russia "in order to disrupt the logistics."

Armed forces minister @JSHeappey tells #TimesRadio the government supports Ukrainian attacks on Russia's territory.

Перевести твит

Scholz zu Ukraine

Mehr als eine Milliarde Euro Militärhilfe

😡Das Ahrtal sagt "Danke"

😡Alle, die während der "Pandemie" Hilfen beantragt und einen Scheissdreck bekommen haben, sagen "Danke"

😡Alleinerziehende und Rentner sagen "Danke"

😡Schulen, in welchen es durchs Dach regnet, sagen "Danke"

😡Kinder ohne Kindergartenplatz sagen "Danke"

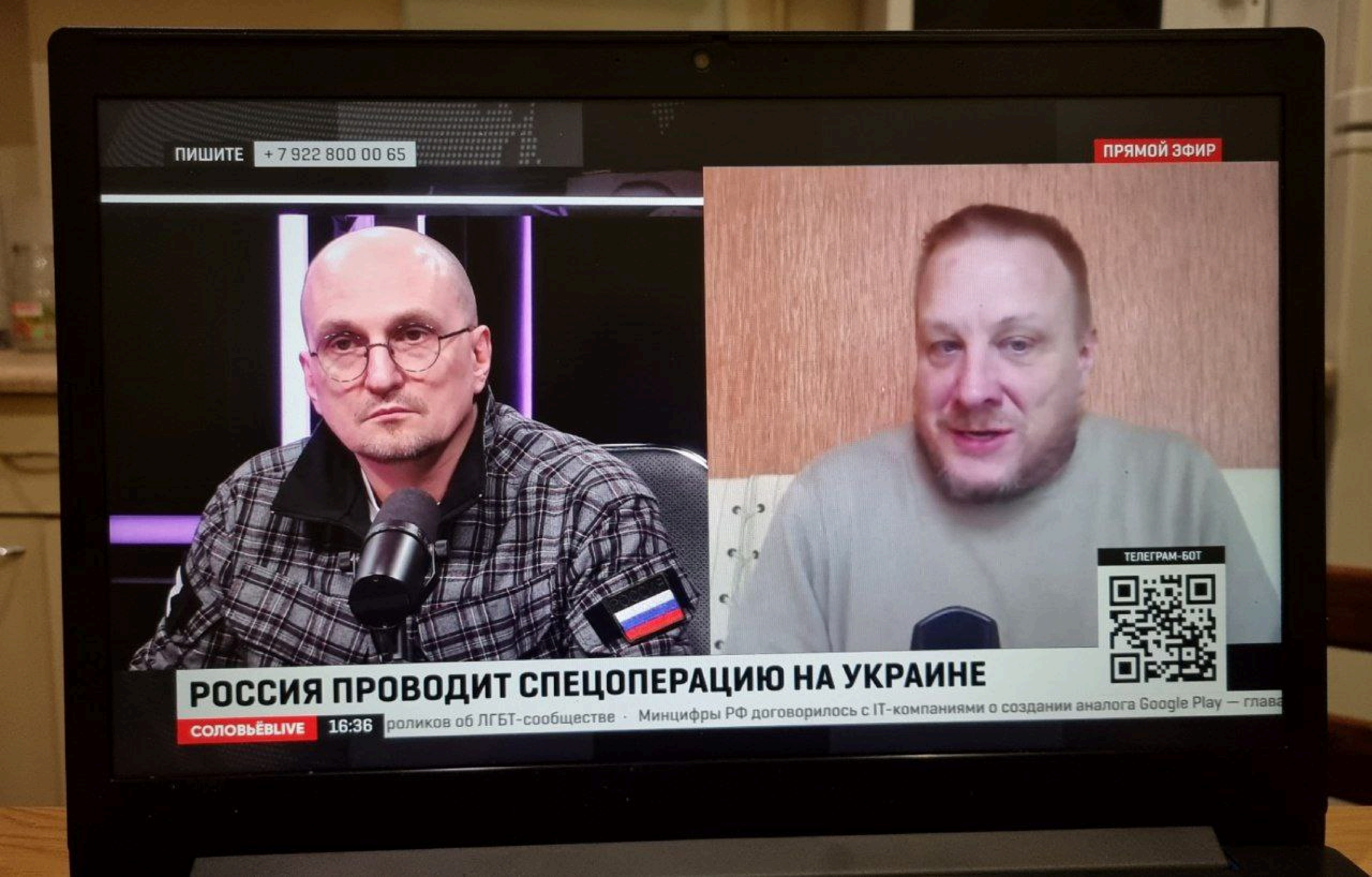
ПИШИТЕ
+7 922 800 00 65
ПРЯМОЙ ЭФИР
ТЕЛЕГРАМ-БОТ
РОССИЯ ПРОВОДИТ СПЕЦОПЕРАЦИЮ НА УКРАИНЕ
роликов об ЛГБТ-сообществе · Минцифры РФ договорилось с IT-компаниями о создании аналога Google Play — глава
СОЛОВЬЁВLIVE
16:36

© RIAFAN_EVERYWHERE
RIAFAN.RU
@RIAFAN_EVERYWHERE

© RIAFAN_EVERYWHERE
RIAFAN.RU
@RIAFAN_EVERYWHERE

©RIAFAN_EVERYWHERE
RIAFAN.RU
@RIAFAN_EVERYWHERE

© RIAFAN_EVERYWHERE
RIAFAN.RU
@RIAFAN_EVERYWHERE

ДЕТИ
© RIAFAN_EVERYWHERE
RIAFAN.RU
@RIAFAN_EVERYWHERE

©RIAFAN_EVERYWHERE
RIAFAN.RU
@RIAFAN_EVERYWHERE

ЖИЗНЬ ПРОДОЛЖАЕТСЯ

ФАН

32

ФАН

ФАН

ФАН

ФАН

ФАН

ФАН
ТВОРИМО СЕБЕ — ТВОРИМО УКРАЇНУ!

ФАН

ФАН

Es geht um mehr als 140 Milliarden Euro:
Deutschland muss bis 2030 für russisches Erdgas selbst dann bezahlen, wenn das #Gas nicht mehr importiert wird. Das zeigen #ZDFfrontal-Recherchen:
kurz.zdf.de/GasBASF/
Grund dafür sind Langfristverträge, die deutsche Unternehmen mit #Gazprom abgeschlossen haben.

ZDF heute ZDF DVGW Deutscher Verein des Gas- und Wasserfaches Zukunft Gas European Centre for Energy and Resource Security (EUCERS) Bund der Energieverbraucher Umweltbundesamt Bundesministerium für Wirtschaft und Klimaschutz BDI - Bundesverband der Deutschen Industrie

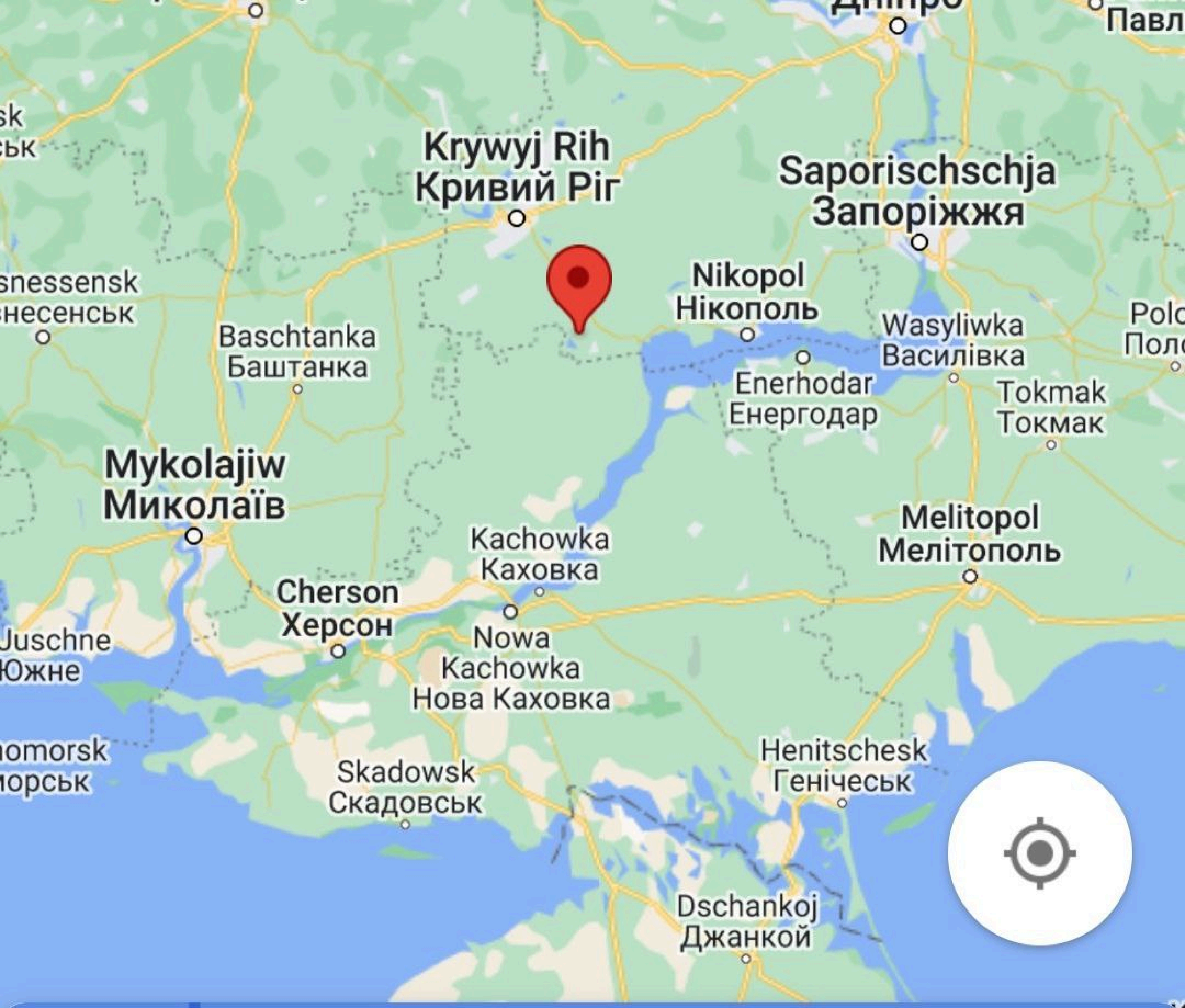
Дніпро
Павл
sk
ськ
Krywyj Rih
Кривий Ріг
Saporischschja
Запоріжжя
snessensk
несенськ
Nikopol
Нікополь
Baschtanka
Баштанка
Wasyliwka
Василівка
Polo
Поло
Enerhodar
Енергодар
Tokmak
Токмак
Mykolajiw
Миколаїв
Melitopol
Мелітополь
Kachowka
Каховка
Cherson
Херсон
Nowa
Kachowka
Нова Каховка
Juschne
Южне
omorsk
морськ
Skadowsk
Скадовськ
Henitschesk
Генічеськ
Dschankoj
Джанкой

TOWER
victoriabank
s&t
orange
VIŌRICA
MOLDINDCONBANK

s&t
MOLDINDCONBANK

Ausgang
BRÖLIO
ja!
ja!
SONNEN
BLUMENÖL

MEDIA · Published April 26, 2022 11:22am EDT

ABC, CBS and NBC ignore report that Biden met with Hunter Biden business partner at White House in 2010

Mainstream media continues to overlook Hunter Biden scandals

By Brian Flood | Fox News

Fox News First
MORNING HEADLINES
Get all the stories you need-to-know from the most powerful name in news delivered first thing every morning to your inbox
Arrives Weekdays
Subscribe

Hunter Biden's business associate reportedly visited White House 19 times during Obama-Biden

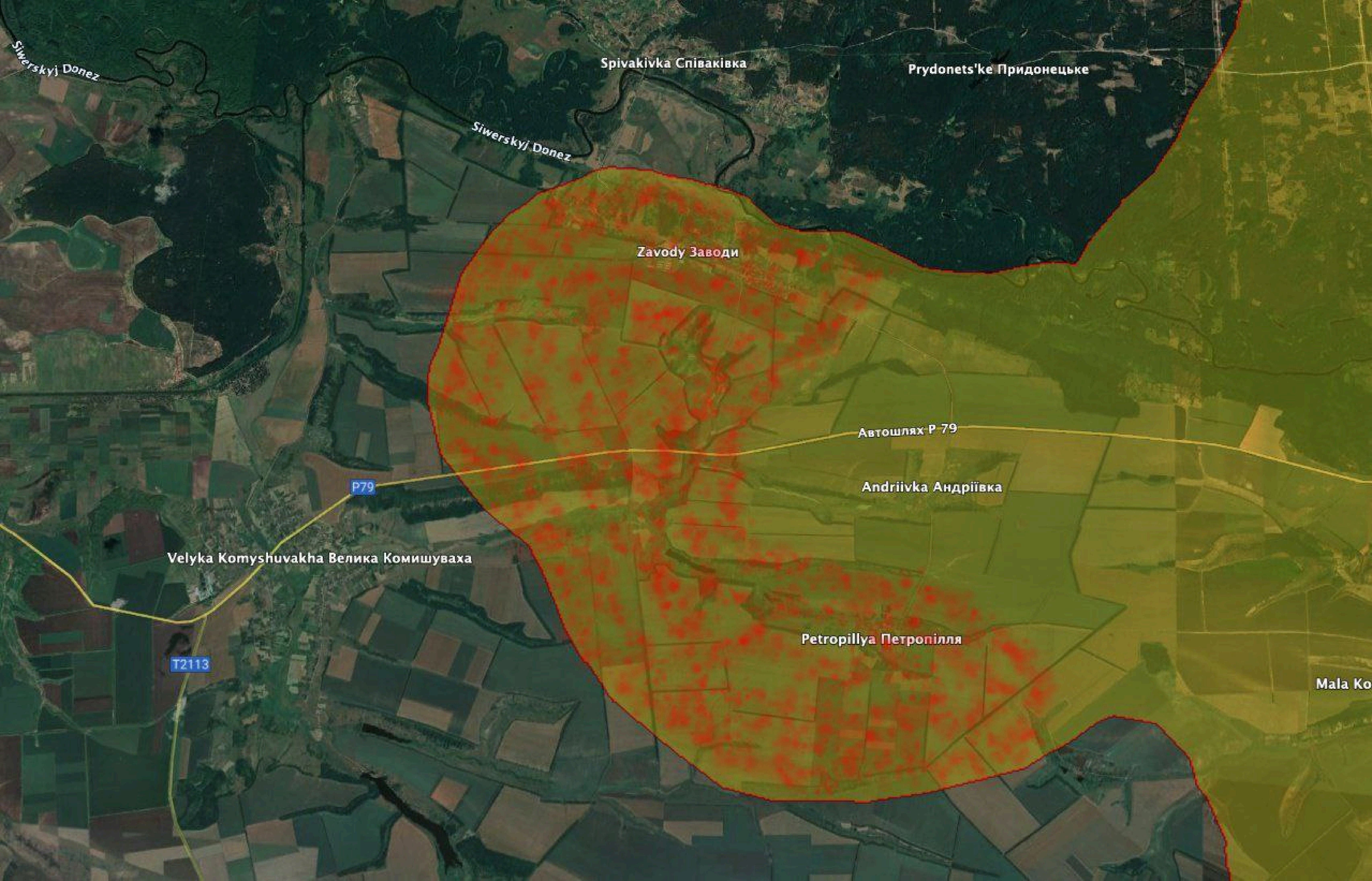
Siwerskyj Donez
Spivakivka Співаківка
Prydonets'ke Придонецьке
Siwerskyj Donez
Zavody Заводи
Автошлях Р 79
P79
Andriivka Андріївка
Velyka Komyshuvakha Велика Комишуваха
T2113
Petropillya Петропілля
Mala Ko

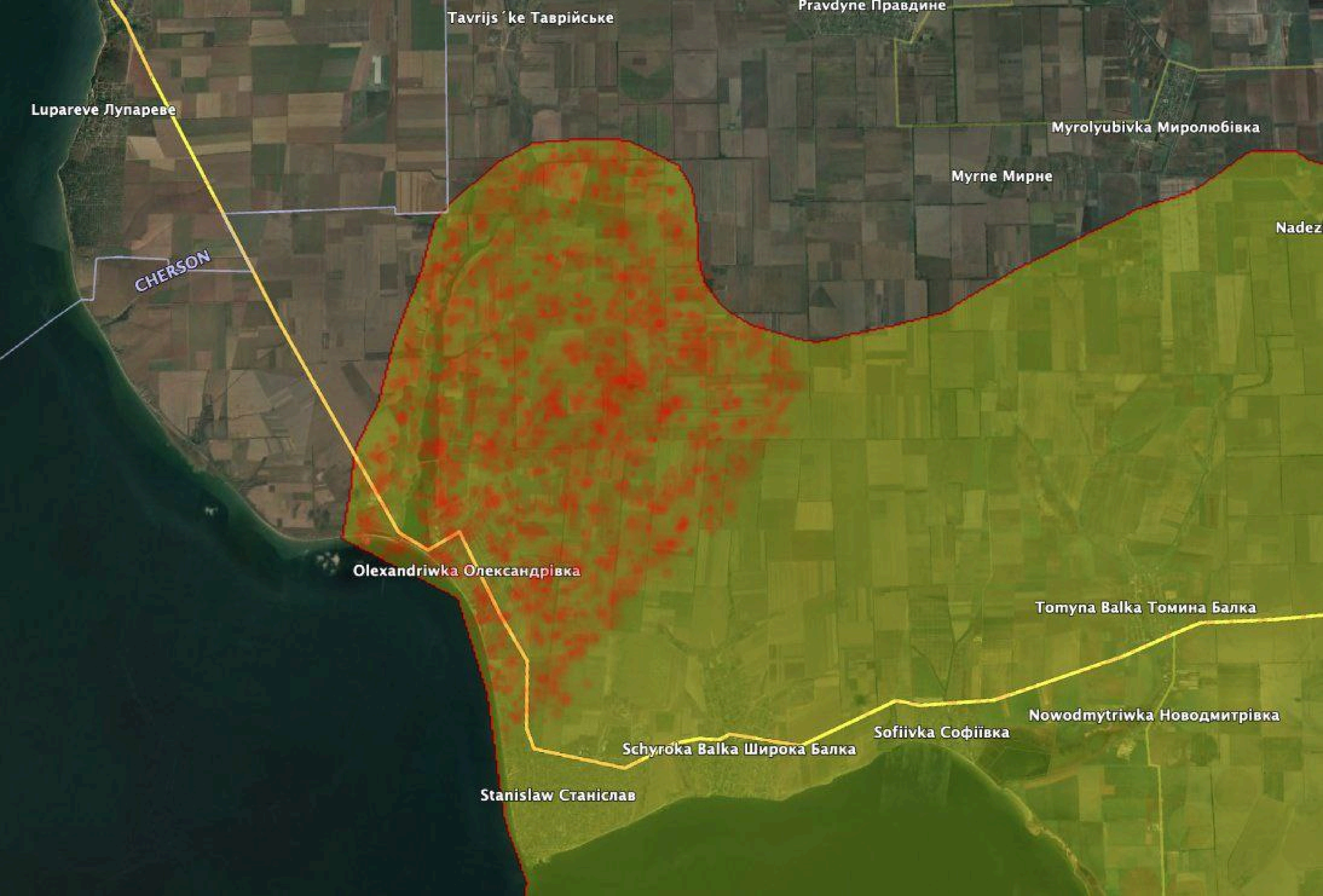

Pravdyne Правдине
Tavrijs´ke Таврійське
Lupareve Лупареве
Myrolyubivka Миролюбівка
Myrne Мирне
Nadez
CHERSON
Olexandriwka Олександрівка
Tomyna Balka Томина Балка
Nowodmytriwka Новодмитрівка
Sofiivka Софіївка
Schyroka Balka Широка Балка
Stanislaw Станіслав

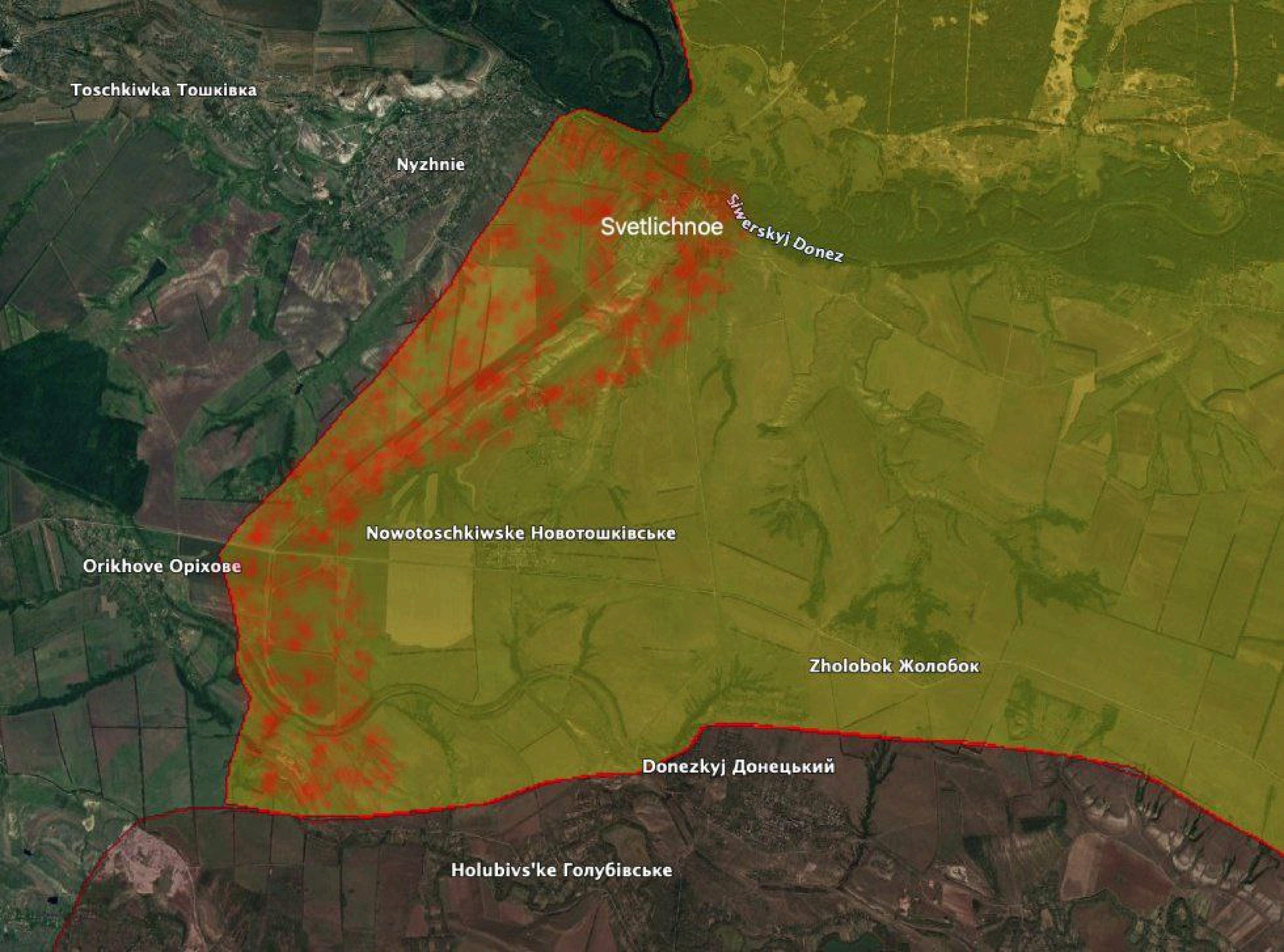
Toschkiwka Тошківка
Nyzhnie
Svetlichnoe
Siwerskyj Donez
Nowotoschkiwske Новотошківське
Orikhove Оріхове
Zholobok Жолобок
Donezkyj Донецький
Holubivs'ke Голубівське

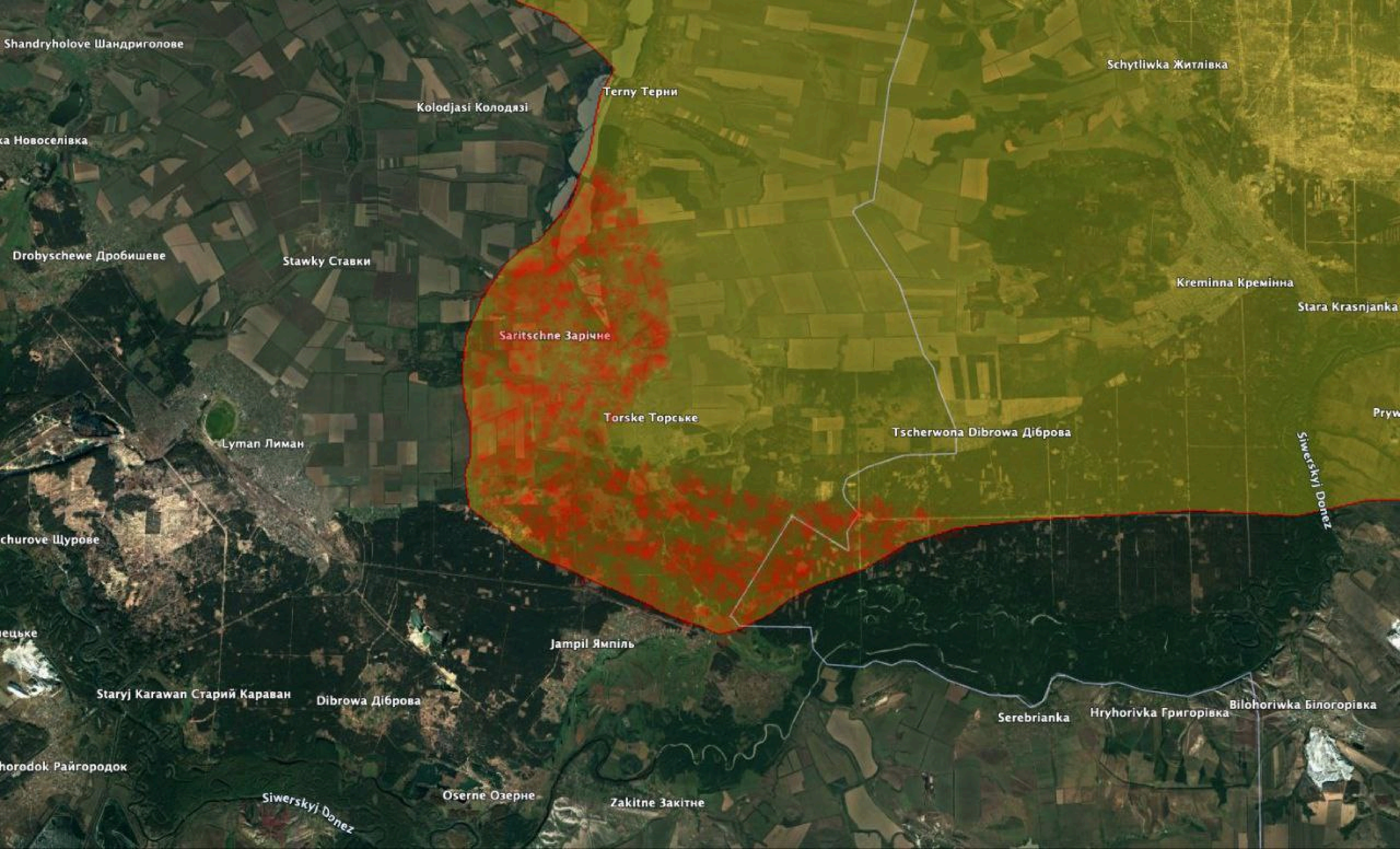
Shandryholove Шандриголове
Terny Терни
Kolodjasi Колодязі
Schytliwka Житлівка
ка Новоселівка
Drobyschewe Дробишеве
Stawky Ставки
Kreminna Кремінна
Stara Krasnjanka
Saritschne Зарічне
Torske Торське
Lyman Лиман
Tscherwona Dibrowa Діброва
Pryw
Siwerskyj Donez
churove Щурове
Jampil Ямпіль
Staryj Karawan Старий Караван
Dibrowa Діброва
Serebrianka
Hryhorivka Григорівка
Bilohoriwka Білогорівка
horodok Райгородок
Oserne Озерне
Zakitne Закітне
Siwerskyj Donez

schengenvisainfo news

EU/Schengen | Germany | Migration

Germany to Evict Existing Afghan Refugees for Clearing Out Accommodation Centres for Arriving Ukrainians

April 22, 2022 Subscribe to our daily news digest

A world divided

Government responses to the war in Ukraine, March 2022

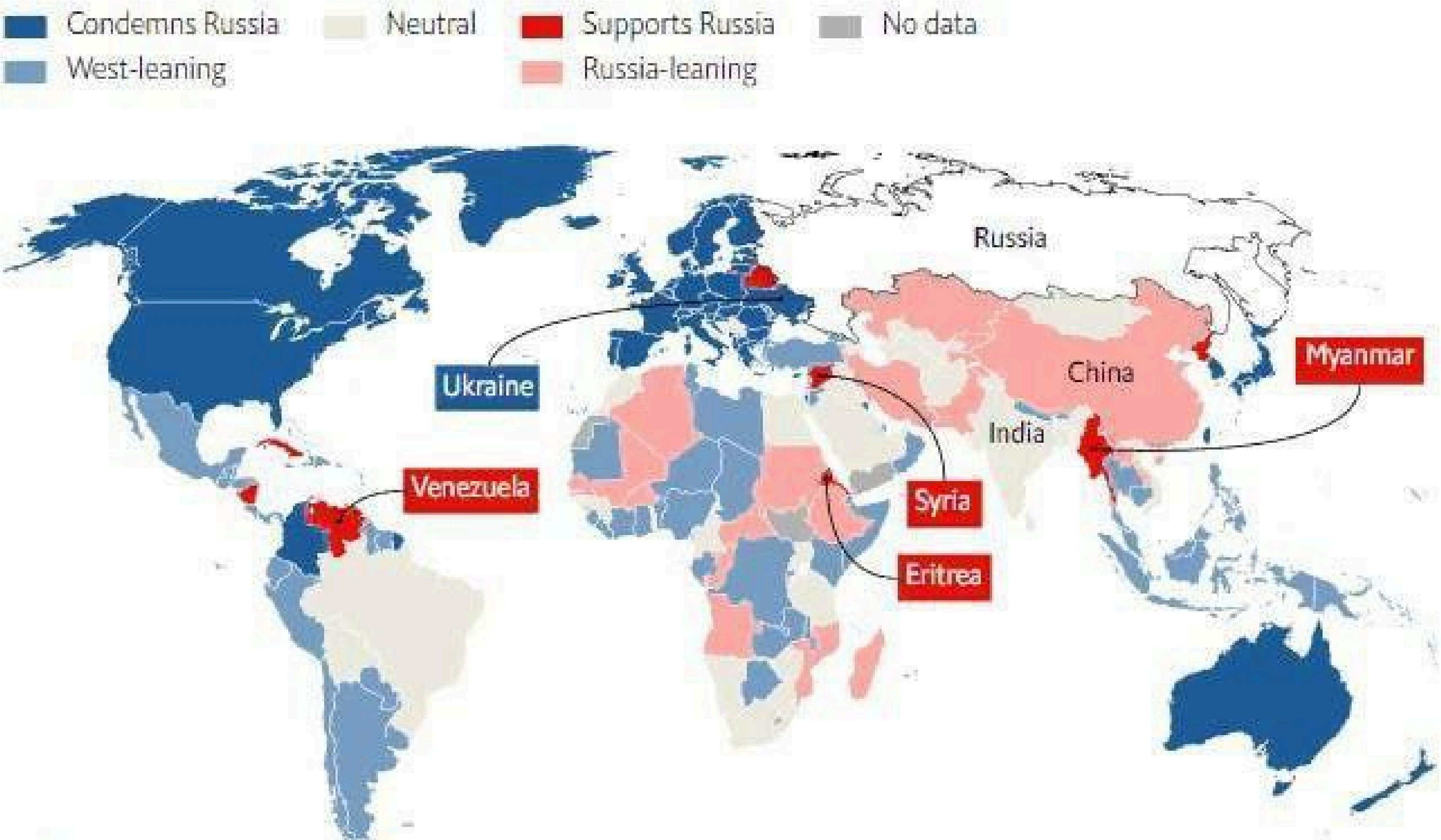

Source: EIU

Deutscher Bundestag

Drucksache 20/1476

20. Wahlperiode

21.04.2022

Vorabfassung - wird durch die lektorierte Version ersetzt.

Antwort

der Bundesregierung

auf die Kleine Anfrage der Abgeordneten Martina Renner, Nicole Gohlke, Gökay Akbulut, weiterer Abgeordneter und der Fraktion DIE LINKE.
– Drucksache 20/1307 –

Materiallieferung der neonazistischen Partei „Der III. Weg" in die Ukraine

Vorbemerkung der Fragesteller

Am 30. März 2022 veröffentlichte die neonazistische Partei „Der III. Weg" eine Mitteilung über eine „Materialspende für die Front". Nach eigenen Angaben soll nach einer kurzen „internen Spendensammlung" ein Betrag gesammelt worden sein, mit dem „Aktivisten", die „aus ihrer aktiven Zeit bei der Armee die notwendige Erfahrung und Fachkunde" mitbringen, Material beschafften. Zusätzlich gab es „eine große Sachspende an Kleidung aus Armeebeständen". Aufgeführt werden im Einzelnen ca. 200 Kampfwesten der britischen Armee, ca. 800 Bundeswehr-Kälteschutzanzüge (Jacke und Hose), vier Splitterschutzwesten, 24 Funkgeräte mit Ersatzakkus und passendem Zubehör, drei hochwertige Wärmebildkameras, diverses Verbandsmaterial und medizinische Ausrüstung sowie mehrere Säcke mit Hosen, Jacken und Parkas aus britischen Militärbeständen. Aus der Meldung geht weiter hervor, dass Mitglieder der Partei den Transport in die Ukraine selbst organisiert haben wollen. Die Lieferung soll demnach am 22. März 2022 in Kiew eingetroffen sein (https://der-dritte-weg.info/2022/03/nationalisten-helfen-nationalisten-material spende-fuer-die-front-abgeliefert/).

1. Liegen der Bundesregierung Erkenntnisse darüber vor, ob sich Mitglieder der neonazistischen Partei „Der III. Weg" im März 2022 in der Ukraine aufgehalten haben?

   a) Welche Erkenntnisse besitzt die Bundesregierung über Ziel und Zweck der Reise?

Die Fragen 1 und 1a werden aufgrund Sachzusammenhanges gemeinsam beantwortet.

Der Bundesregierung liegen Erkenntnisse darüber vor, dass die Partei „Der III. Weg" im März 2022 eine Materialspende an in der Ukraine „kämpfende Nationalisten" geliefert hat, welche nach Parteiangaben an der Front in Kiew abgegeben worden sei.

Mit der Materialspende will die Partei ihre Solidarität für den Verteidigungskampf der Ukraine, insbesondere für in der Ukraine „kämpfende Nationali-

---

Die Antwort wurde namens der Bundesregierung mit Schre[illegible] des Bunde[illegible] des [illegible] und f[illegible] [illegible]mat vom 20. April 2022 übermittelt.
Die Drucksache enthält zusätzlich – in kleinerer Schrifttype – den Fragetext.

РИА НОВОСТИ

Vorabfassung - wird durch die lektorierte Version ersetzt.

großen Anzahl der Geheimnisträger die Wahrscheinlichkeit erhöht, dass die mitgeteilten Informationen weitergegeben oder ausgespäht werden. Dieses Risiko kann wegen der Gefahren für das Staatswohl nicht in Kauf genommen werden.

e) Liegen der Bundesregierung Erkenntnisse über die Kontaktpersonen oder Organisationen, Parteien und Gruppierungen vor, die der „III. Weg" mit der Materiallieferung unterstützt hat?

Dem BfV ist bekannt, dass die Partei „Der III. Weg" bereits langjährig Kontakte zur ukrainischen nationalistischen Partei „National Korps" und deren militantem Arm, dem „Asow-Regiment", pflegt. Darüber hinaus berichtet die Partei seit Kriegsbeginn über die Tätigkeiten des „Asow-Regiments" in der Ukraine.

Die Partei gab zudem am 10. April 2022 bekannt, dass eine zweite Materialspende bereits am 1. April 2022 die ukrainische Front in Kiew erreicht habe. Hierbei wird auch explizit das „Asow-Regiment" als Begünstigter der Materialspende genannt.

f) Befanden sich unter den Reisenden Personen, die als Gefährder oder relevante Personen eingestuft sind?

Der Bundesregierung liegen keine Erkenntnisse im Sinne der Fragestellung vor.

2. Liegen der Bundesregierung darüber Erkenntnisse vor, ob Mitglieder der Partei „Der III. Weg" seit dem 24. Februar 2022 in die Ukraine ausgereist sind oder sich dahin gehend geäußert haben, ausreisen zu wollen?

Auf die Antwort zu Frage 1e wird verwiesen.

Eine darüberhinausgehende Antwort muss trotz der grundsätzlichen verfassungs-rechtlichen Pflicht, Informationsansprüche des Deutschen Bundestages zu erfüllen, aus Gründen des Staatswohls unterbleiben. Eine Beauskunftung – auch in eingestufter Form – ermöglicht Rückschlüsse auf den Aufklärungsbedarf, den Erkenntnisstand sowie die generelle Arbeitsweise des BfV. In der Folge könnten entsprechende Abwehrstrategien entwickelt und dadurch die Erkenntnisgewinnung des BfV erschwert oder in Einzelfällen dem BfV unmöglich gemacht werden. Dies kann die Funktionsfähigkeit des BfV nachhaltig beeinträchtigen und damit einen Nachteil für die Interessen der Bundesrepublik Deutschland bedeuten.

Aus der sorgfältigen Abwägung der verfassungsrechtlich garantierten Informationsrechte des Deutschen Bundestages und seiner Abgeordneten mit den negativen Folgen für die künftige Arbeitsfähigkeit und Aufgabenerfüllung des BfV sowie den daraus resultierenden Beeinträchtigungen der Sicherheit der Bundesrepublik Deutschland folgt, dass auch eine Auskunft nach Maßgabe der Geheimschutzordnung und damit einhergehende Einsichtnahme über die Geheimschutzstelle des Deutschen Bundestages ausscheidet. Hierbei würde wegen der großen Anzahl der Geheimnisträger die Wahrscheinlichkeit erhöht, dass die mitgeteilten Informationen weitergegeben oder ausgespäht werden. Dieses Risiko kann wegen der Gefahren für das Staatswohl nicht in Kauf genommen werden.

РИА НОВОСТИ

ШКІЛЬНИЙ АВТОБУС

10
11
РЕМОНТ
ПРОДАЖА
ПРОКАТ
ЗАПЧАСТИ
ЭЛЕКТРО-, БЕНЗОИНСТРУМЕНТ
ЗАТОЧКА И РЕМОНТ ЦЕПЕЙ

РУМЕНТА

ПАСПОРТ ГРОМАДЯНИНА УКРАЇНИ

ПАСПОРТ ГРАЖДАНИНА УКРАИНЫ

НЕ 386577

Цимбалюк

Прізвище

Сергій

Ім'я

Юрійович

По батькові

15 червня 1989 року

Дата народження

село Велика Березна

Полонського району

Хмельницької області

Місце народження

Підпис власника паспорта

УКРАЇНА

ВІЙСЬКОВИЙ КВИТОК

Серія СО №361254

Прізвище Остафійчук

Ім'я Ростислав

По батькові Сергійович

Особистий підпис

Виданий Кам'янець-Подільським військовим комісаріатом Хмельницької області

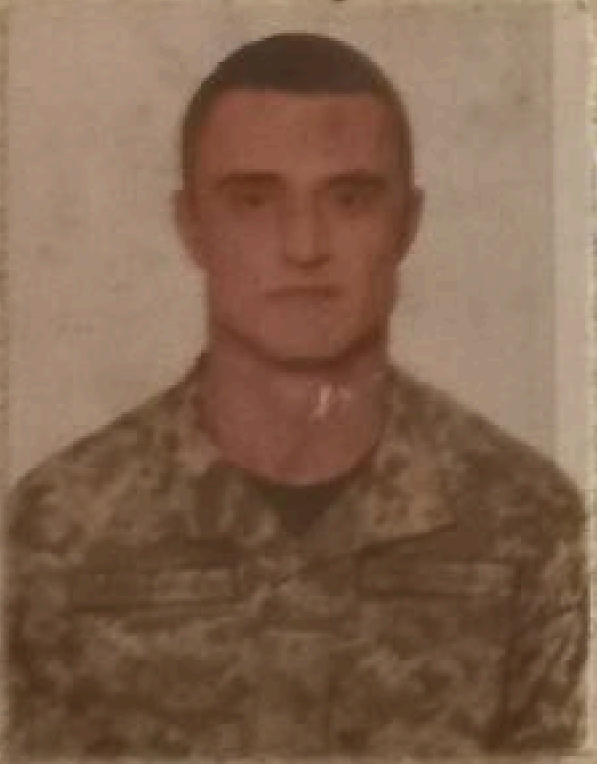

9 квітня 2009 р.

МП

Військовий комісар

н-к

1. Число, місяць, рік народження 16 серпня 1990 р

Місце народження м. Кам'янець-Подільський (назва населеного пункту, району, області) Хмельницької обл.

2. Освіта Кам'янець-Подільське вище професійне училище у 2008 р, радіомеханік з обслугов. та ремонту рад. ап.

3. Основна цивільна спеціальність водії ВСС, №646817 від 02.09.08 р

4. Сімейний стан

1

Телеграм канал
Реальный Киев

Irpin
Ірпінь
Kiew
Київ
Browary
Бровари
E40
Boryspil
Бориспіль
Wassylkiw
Васильків
Ukrajinka
Українка
Fastiw
E95
Obuchiw
Обухів
Rschyschtsch
Ржищів
Bila Zerkwa
Біла Церква
Skwyra
Сквира
Миронівка

ВОЕВОДСТВА ПОЛЬШИ, В КОТОРЫХ ПРОЙДУТ ВОЕННЫЕ УЧЕНИЯ

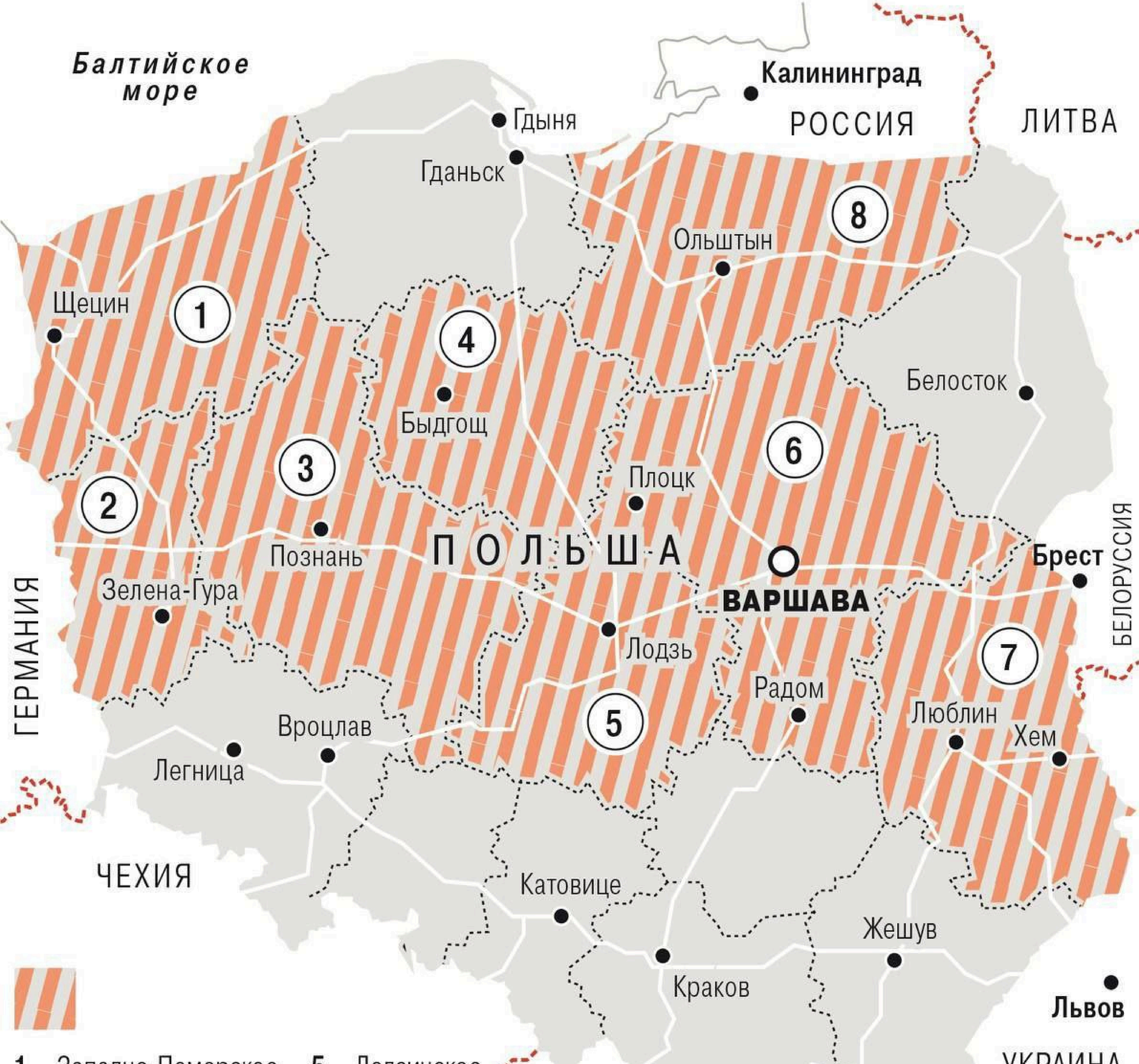

1 Западно-Поморское
2 Любушское
3 Великопольское
4 Куявско-Поморское
5 Лодзинское
6 Мазовецкое
7 Люблинское
8 Варминско-Мазурское

Russischsprachige Europäer für den Weltfrieden!!!

-Unser Ziel - Völkerverständigung in Europa!
-Wir sind für den FRIEDEN, ohne NAZISMUS und RUSSOPHOBIE
-Wir sind gegen die DISKRIMINIERUNG der Russischsprachigen
-Russisch - BRÜCKENSPRACHE zwischen Kontinenten!
-DEUTSCHLAND / RUSSLAND verbinden unsere Herzen und Wurzeln für Ewig!

30.04.2022 um 13 Uhr

Dresden Theaterplatz

Telegram:

– У меня нет рублей,
но срочно нужен газ
– Без рублей не продам.
Держи ветку, растопи печь

Das schrieb die deutsche Presse noch vor einem Jahr über den „Heldenpräsidenten“:
„Korrupt wie eh und je“
„50% der Wähler fordern sofortigen Rücktritt und Neuwahlen“
„Würden nicht Milliarden [von korrupten Politikern] geklaut, bräuchte das Land keine Kreditmilliarden aus dem Westen“
„akzeptiert Korruption und Rechtlosigkeit im Austausch, dass er und sein Apparat die Kontrolle behalten“
kontrolliert und duldet “atemberaubend korrupte Gerichte und Gremien zur Richterauswahl“
„hat alle Reformer und Kritiker gefeuert, unabhängige Institutionen unter seiner Macht gleichgeschaltet“
„tut nichts gegen Macht der Oligarchen“

30.04.2022 um 13 Uhr
Dresden Theaterplatz
Telegram:

Forwarded message
From The American Futurists

Better of photo James has with his Azov Flag. He's glad to hear the news regarding Putin's decision to not storm the Azovstal plant out of fear of high causalities. Nothing short of a miracle.

❤️ 75 🤮 3 👍 2

1.3K 05:48

James Nolan Mason (born July 25, 1952)[1] is an American neo-Nazi.[2] Mason is an ideologue for the Atomwaffen Division, a paramilitary neo-Nazi terrorist organization, which some consider to be a part of the alt-right, however the group rejects that association. The Atomwaffen Division was responsible for 8 homicides in 2017–2019.[3][2][4][5]

James Nolan Mason

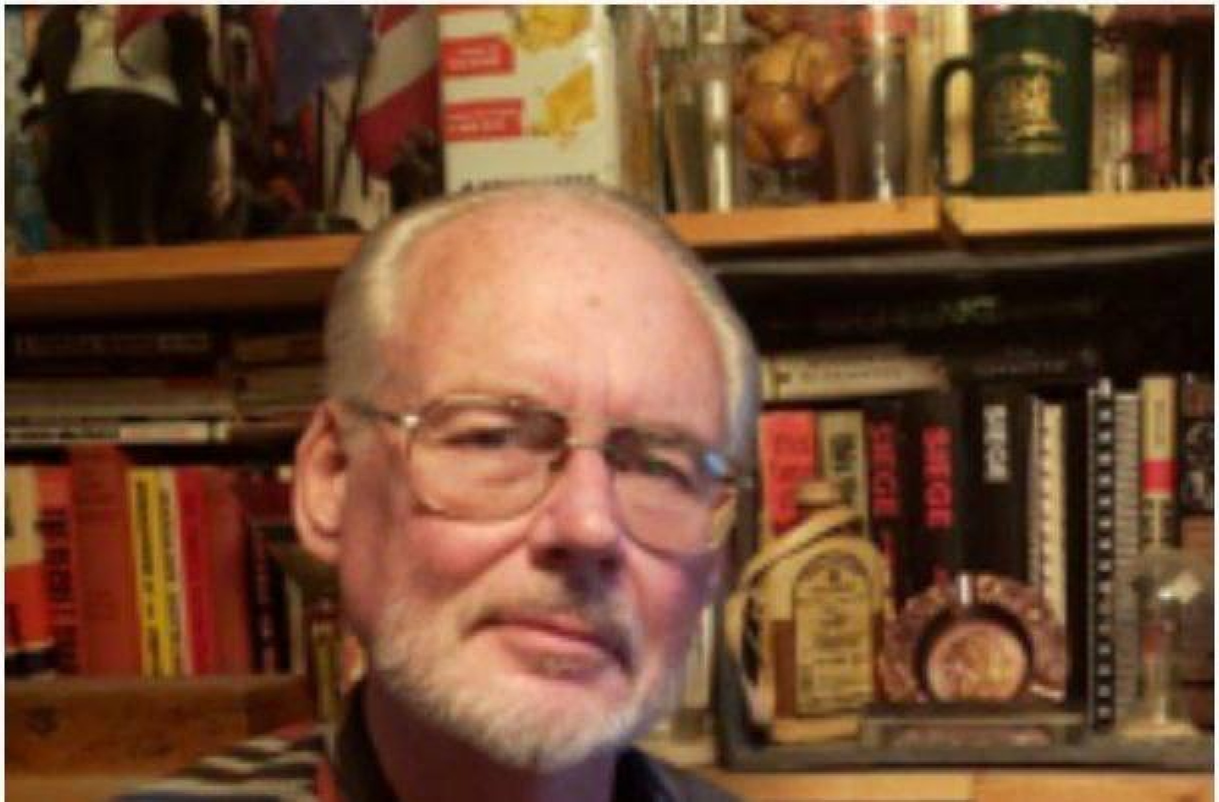

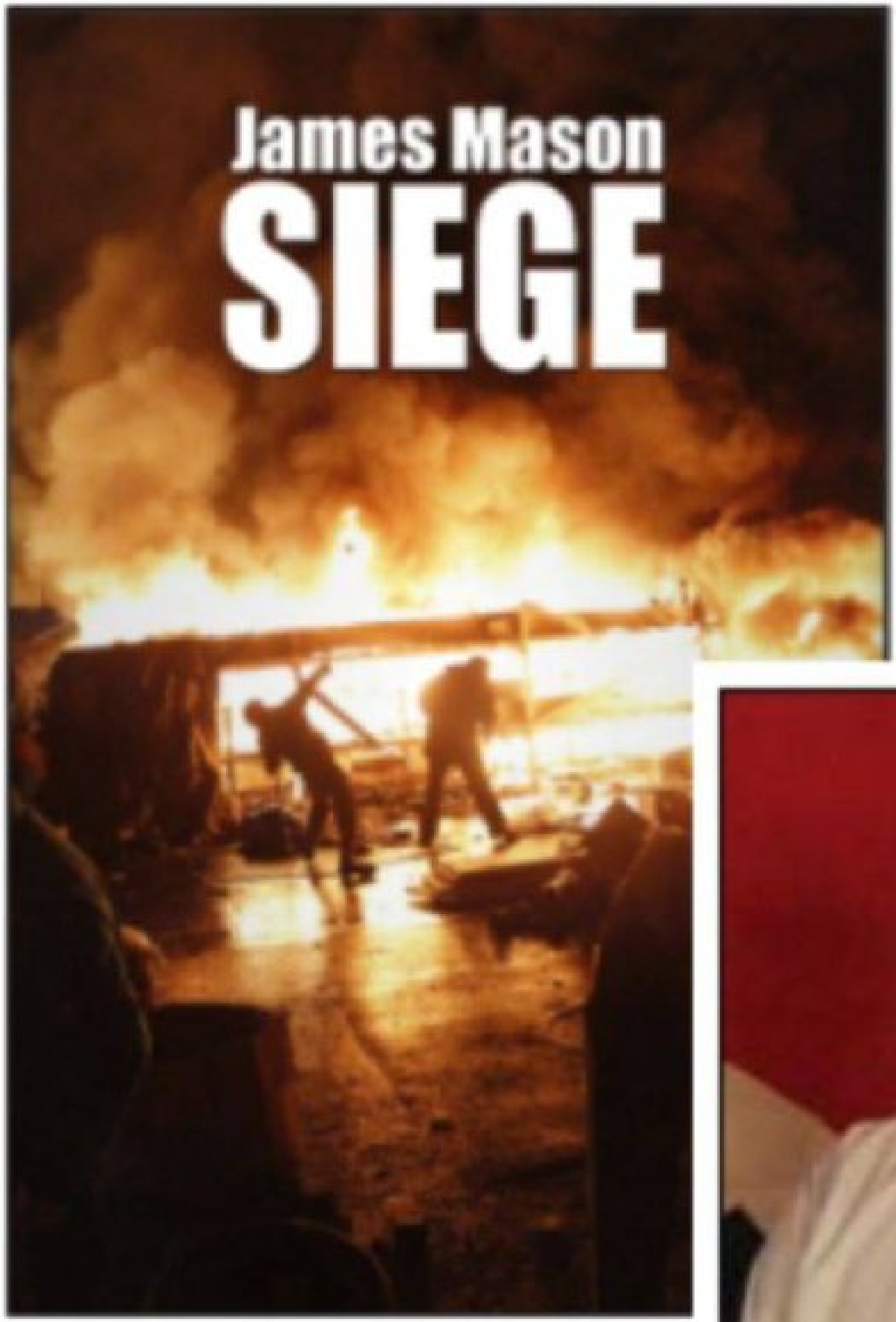
James Mason
SIEGE
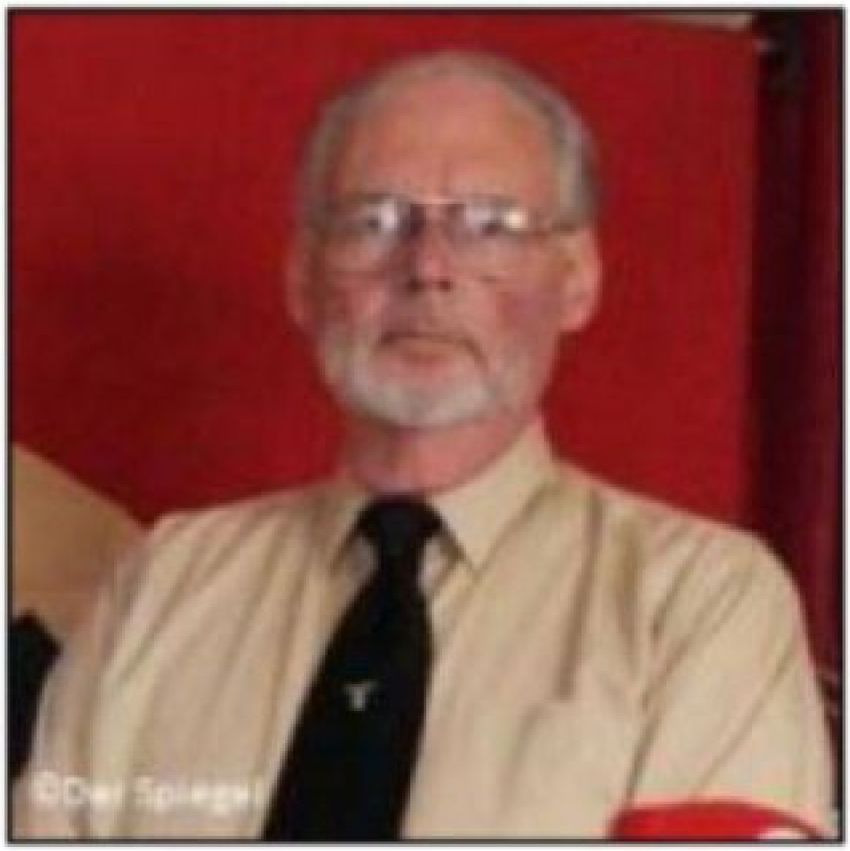
©Der Spiegel

The Godfather of Fascist Terrorism

Why did Canada add an individual to its list of terrorist organizations?

For one of the first times in history, an individual has been designated as a terrorist entity. Late in June, Canada added a 68-year-old resident of Denver, Colorado, to its list of proscribed terrorist entities. The individual in question is James Mason; he is a thrice-convicted jailbird with a felonious "interest in underage girls," a former greeter at K-Mart now reduced to referring to his receipt of free meals at a soup kitchen for the needy as "guerrilla warfare." So why bother?

Blut und Ehre

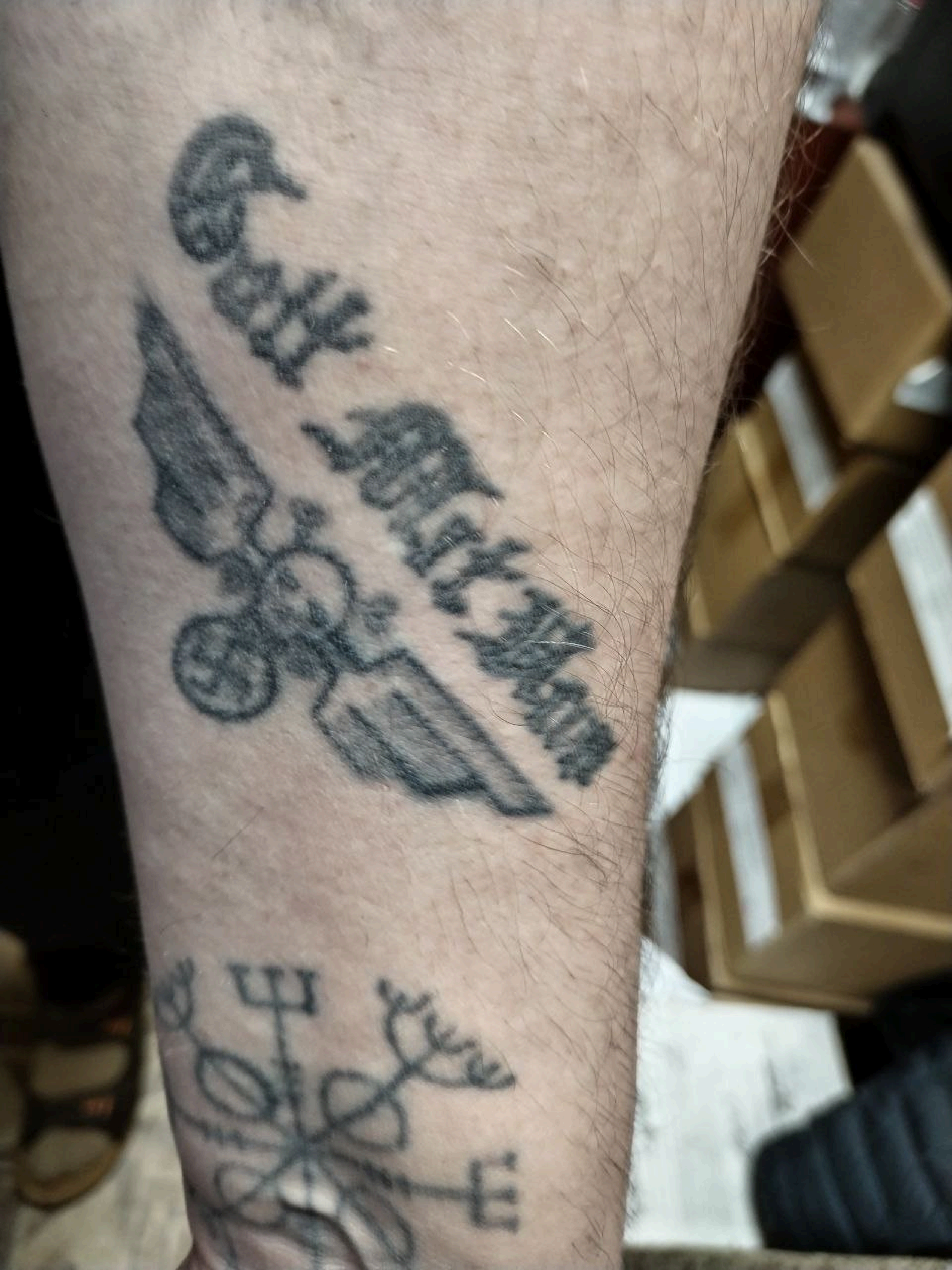
Gott Mit Uns

Wahlspruch
Ehre
Treue

Ukrainisches Kennzeichen

150 € Versand möglich

68309 Mannheim >

Heute 08:59 0

Art Weiteres Samm

Signal
@ssigny

SIE KÖNNEN UND DÜRFEN ÜBERALL KOSTENLOS PARKEN, SIE KÖNNEN SO SCHNELL FAHREN WIE SIE MÖCHTEN, SIE WERDEN NICHT BESTRAFT..

NUR HEUTE IM ANGEBOT 👍

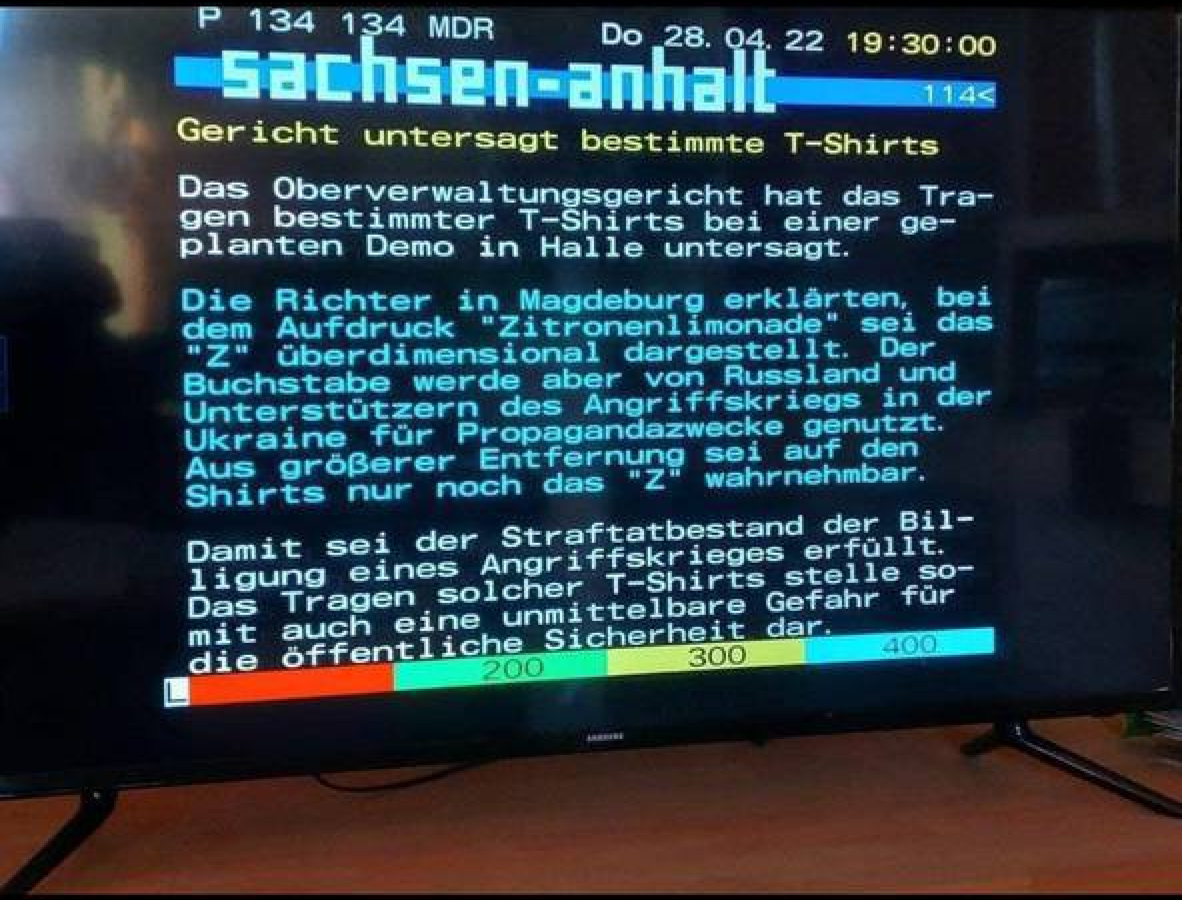

P 134 134 MDR Do 28.04.22 19:30:00

sachsen-anhalt 114<

Gericht untersagt bestimmte T-Shirts

Das Oberverwaltungsgericht hat das Tragen bestimmter T-Shirts bei einer geplanten Demo in Halle untersagt.

Die Richter in Magdeburg erklärten, bei dem Aufdruck "Zitronenlimonade" sei das "Z" überdimensional dargestellt. Der Buchstabe werde aber von Russland und Unterstützern des Angriffskriegs in der Ukraine für Propagandazwecke genutzt. Aus größerer Entfernung sei auf den Shirts nur noch das "Z" wahrnehmbar.

Damit sei der Straftatbestand der Billigung eines Angriffskrieges erfüllt. Das Tragen solcher T-Shirts stelle somit auch eine unmittelbare Gefahr für die öffentliche Sicherheit dar.

200 300 400

UA
AH 3808 BX

Marco Henrichs

13 Std. ·

Hurra wir sind wieder dabei 🇩🇪🧨🔜🇷🇺

Gestern sagte ein Ukrainischer Militäroffizier, man werde bald stark genug sein für einen Gegenschlag auf Russischem Boden. Sprich es sind dann nach der gestrigen „Fehlentscheidung" im Bundestag 77 Jahre nach dem Zweiten Weltkrieg wieder Deutsche Panzer auf Russischen Boden!? Irgendwie habe ich das Gefühl das den meisten hier nicht bewusst ist, man uns in blinder transatlantischer Treue in großen Schritten Richtung Dritten Weltkrieg manövriert.

Mark Bartal

1 Tg. ·

Steht Transnistrien vor einer Eskalation?

Laut Informationen bewegen sich rumänische Militärkolonnen auf die moldawische Grenze zu. Die ukrainischen Streitkräfte haben indes eine "Militärübung" an der transnistrischen Grenze vom 28. - 30.04.2022 angekündigt. Un... Mehr anzeigen

Подільська міська громада

1 ч. ·

Телекомпанія "КЕТ"

1 ч. ·

28, 29, 30 квітня на території міста проходитимуть злагодження дій військових підрозділів ЗСУ

AN ELLA IM FERNEN DEUTSCHLAND

FAINA SAVENKOVA

Ein italienischer Journalist sagte mir kürzlich, dass Kinder eine sonnige Kindheit haben und sich nicht in die Politik einmischen sollten. Ich bin sicher, dass Giorgio Bianchi Recht hat. Politik sollte von Erwachsenen gemacht werden. Aber nur, wenn sie ein ehrliches Gespräch mit einem führen. Hier ist ein typisches Beispiel aus der Welt der Erwachsenen.

Ich weiß, dass es viele Deutsche in Deutschland gibt, die keinen Krieg mit Russland wollen und die Ermordung von Kindern und Zivilisten im Donbass durch die Ukraine verurteilen.

Ich spreche jetzt in Deutschland viel darüber, wie ich acht Jahre lang im Krieg lebe. Ich bin es gewohnt, von Erwachsenen angegriffen zu werden, aber ich glaube immer noch, dass es in Europa und in Deutschland viele Menschen gibt, die gegen jeden Krieg sind. Gewöhnliche Menschen beginnen, sich für meine Artikel zu interessieren. Aber ich denke, dass es denjenigen sehr missfällt, die einen Krieg wollen, die die Ukraine verteidigen.

Meine Freunde haben mir einen Aufruf an Bundeskanzler Scholz von einem Mädchen Ella geschickt. Darin spricht sie darüber, dass die Rechte der Kinder geachtet werden müssen. Sie sammelt Spenden für Flüchtlinge in der Ukraine und macht den schrecklichen Putin für alles verantwortlich. Ich habe natürlich erwartet, dass nicht alle Erwachsenen mögen, was ich zu sagen habe. Aber die Tatsache, dass Europa ernsthaft damit beginnt, Kinder wie mich in der Politik einzusetzen, ist sehr verachtenswert. **In den Krieg, wenn auch einen Informationskrieg, treten die Kinder ein.** Also beschloss ich, dem Mädchen Ella aus Hamburg zu antworten.

Faina Savenkova

AN ELLA IM FERNEN DEUTSCHLAND

Hallo Ella!

Mein Name sagt dir wahrscheinlich nichts, weil es bei euch nicht üblich ist, sich an Kinder wie mich zu erinnern.
Ja, ich bin ein Kriegskind. Ich lebe im Donbass, in Lugansk.
Es ist eine Stadt, die wie Damaskus, Kabul oder Tripolis von den kriegerischen Auseinandersetzungen betroffen ist.

Wir, die Kinder des Krieges, existieren. Wir sind keine Flüchtlinge, sondern diejenigen, die den größten Teil ihres Lebens unter Beschuss leben. Wir sind es gewohnt, mit einem Gebet einzuschlafen.

Ja, ich bin nur ein Jahr älter als du - ich bin 13 Jahre alt - aber ich weiß, was Krieg und Brutalität sind. Du sprichst von Flüchtlingen aus der Ukraine. Und was ist mit den Kindern im Donbass, in Syrien und Libyen?

Stehen sie auf deiner Liste? Das bezweifle ich. Schließlich gibt es den heimtückischen Putin, der den Krieg in Syrien und Libyen begonnen hat und uns, die Bewohner des Donbass, seit acht Jahren umbringt. Oh, und auch in Jugoslawien. Und natürlich war er derjenige, der im Juni 2014 seine Armee in meine Heimatstadt Lugansk schickte und ein friedliches Viertel aus einem Flugzeug heraus beschoss...

AN ELLA IM FERNEN DEUTSCHLAND

FAINA SAVENKOVA

Ein italienischer Journalist sagte mir kürzlich, dass Kinder eine sonnige Kindheit haben und sich nicht in die Politik einmischen sollten. Ich bin sicher, dass Giorgio Bianchi Recht hat. Politik sollte von Erwachsenen gemacht werden. Aber nur, wenn sie ein ehrliches Gespräch mit einem führen. Hier ist ein typisches Beispiel aus der Welt der Erwachsenen.

Ich weiß, dass es viele Deutsche in Deutschland gibt, die keinen Krieg mit Russland wollen und die Ermordung von Kindern und Zivilisten im Donbass durch die Ukraine verurteilen.

Ich spreche jetzt in Deutschland viel darüber, wie ich acht Jahre lang im Krieg lebe. Ich bin es gewohnt, von Erwachsenen angegriffen zu werden, aber ich glaube immer noch, dass es in Europa und in Deutschland viele Menschen gibt, die gegen jeden Krieg sind. Gewöhnliche Menschen beginnen, sich für meine Artikel zu interessieren. Aber ich denke, dass es denjenigen sehr missfällt, die einen Krieg wollen, die die Ukraine verteidigen.

Meine Freunde haben mir einen Aufruf an Bundeskanzler Scholz von einem Mädchen Ella geschickt. Darin spricht sie darüber, dass die Rechte der Kinder geachtet werden müssen. Sie sammelt Spenden für Flüchtlinge in der Ukraine und macht den schrecklichen Putin für alles verantwortlich. Ich habe natürlich erwartet, dass nicht alle Erwachsenen mögen, was ich zu sagen habe. Aber die Tatsache, dass Europa ernsthaft damit beginnt, Kinder wie mich in der Politik einzusetzen, ist sehr verachtenswert. **In den Krieg, wenn auch einen Informationskrieg, treten die Kinder ein.** Also beschloss ich, dem Mädchen Ella aus Hamburg zu antworten.

Faina Savenkova

An Ella im fernen Deutschland

Hallo Ella!

Mein Name sagt dir wahrscheinlich nichts, weil es bei euch nicht üblich ist, sich an Kinder wie mich zu erinnern.
Ja, ich bin ein Kriegskind. Ich lebe im Donbass, in Lugansk.
Es ist eine Stadt, die wie Damaskus, Kabul oder Tripolis von den kriegerischen Auseinandersetzungen betroffen ist.

Wir, die Kinder des Krieges, existieren. Wir sind keine Flüchtlinge, sondern diejenigen, die den größten Teil ihres Lebens unter Beschuss leben. Wir sind es gewohnt, mit einem Gebet einzuschlafen.

Ja, ich bin nur ein Jahr älter als du - ich bin 13 Jahre alt - aber ich weiß, was Krieg und Brutalität sind. Du sprichst von Flüchtlingen aus der Ukraine. Und was ist mit den Kindern im Donbass, in Syrien und Libyen?

Stehen sie auf deiner Liste? Das bezweifle ich. Schließlich gibt es den heimtückischen Putin, der den Krieg in Syrien und Libyen begonnen hat und uns, die Bewohner des Donbass, seit acht Jahren umbringt. Oh, und auch in Jugoslawien. Und natürlich war er derjenige, der im Juni 2014 seine Armee in meine Heimatstadt Lugansk schickte und ein friedliches Viertel aus einem Flugzeug heraus beschoss...

An Ella im fernen Deutschland

Ella, glaubst du, dass sowas in Deutschland möglich ist? Ich denke nicht. Aber in der Ukraine ist die Ermordung, Verfolgung und Drangsalierung von Kindern durch die ukrainische Regierung nicht nur möglich, sondern wird von der Regierung sogar gefördert.

Ich wünsche mir wirklich, dass weder du noch andere Kinder jemals erfahren, was Faschismus und Krieg sind, so wie wir es erfahren haben. Wenn du aber wirklich die Rechte der Kinder verteidigen und mit eigenen Augen die Folgen ihrer Verletzung sehen willst, lade ich dich nach Donezk oder Lugansk in die Engelsallee ein, wo es Denkmäler für die durch die ukrainische Aggression getöteten Kinder gibt.

Faina Savenkova

Ella, ich möchte dir Frieden wünschen.

Aber ich möchte dir auch sagen, dass du dich irrst.

Wir sind keine verlorene Generation.

Wir sind diejenigen, die den friedlichen Himmel über unseren Köpfen und das menschliche Leben mehr als alle anderen schätzen werden.

AN ELLA IM FERNEN DEUTSCHLAND

Faina Savenkova

Ella, glaubst du, dass sowas in Deutschland möglich ist? Ich denke nicht. Aber in der Ukraine ist die Ermordung, Verfolgung und Drangsalierung von Kindern durch die ukrainische Regierung nicht nur möglich, sondern wird von der Regierung sogar gefördert.

Ich wünsche mir wirklich, dass weder du noch andere Kinder jemals erfahren, was Faschismus und Krieg sind, so wie wir es erfahren haben. Wenn du aber wirklich die Rechte der Kinder verteidigen und mit eigenen Augen die Folgen ihrer Verletzung sehen willst, lade ich dich nach Donezk oder Lugansk in die Engelsallee ein, wo es Denkmäler für die durch die ukrainische Aggression getöteten Kinder gibt.

Ella, ich möchte dir Frieden wünschen.

Aber ich möchte dir auch sagen, dass du dich irrst.

Wir sind keine verlorene Generation.

Wir sind diejenigen, die den friedlichen Himmel über unseren Köpfen und das menschliche Leben mehr als alle anderen schätzen werden.

Faina Savenkova

Ella, es tut mir sehr leid, dass du von Erwachsenen getäuscht wirst.

Vielleicht haben sie Mitleid mit dir und wollen dir deshalb nicht die brutale Wahrheit sagen. Oder vielleicht gibt's da einen anderen Grund dafür. Ich weiß es nicht. Aber die ganze Zeit über wurden ich und meine Familie von meiner Armee beschossen, denn ich bin in der Ukraine geboren und die AFU war damals die Armee meines Landes. Glaubst du es? Ich denke nicht. Ich konnte es damals auch nicht glauben.

Wir sind beide der Meinung, dass die Rechte der Kinder geschützt werden sollten. Aber ich weiß, dass Erwachsene das nicht mehr tun können. Die Regierungen und Stiftungen, die uns eigentlich schützen sollen, helfen sie auch, wenn man wirklich in Gefahr ist? Kannst du sie etwa beeinflussen?

Wegen meiner Aufforderung den Krieg zu beenden und meiner Kreativität wurden vor einem Jahr meine persönlichen Daten auf einer Webseite namens „myrotvorets.center“ veröffentlicht. Was denkst du, was es ist? Es handelt sich um eine ukrainisch-nationalistische Webseite, auf der man ohne Gerichtsverfahren des Hochverrats beschuldigt wird und wo sie die Adresse, Telefonnummer und Foto desjenigen für Kriminelle aus aller Welt veröffentlichen.

Und wie haben UNICEF und die UNO reagiert? Sie äußerten ihre Besorgnis. Das ist alles. Ich denke, damit können wir leben. Die Kinder des Krieges sind an die Gleichgültigkeit der Erwachsenen gewöhnt...

Faina Savenkova

Ella, es tut mir sehr leid, dass du von Erwachsenen getäuscht wirst.

Vielleicht haben sie Mitleid mit dir und wollen dir deshalb nicht die brutale Wahrheit sagen. Oder vielleicht gibt‘s da einen anderen Grund dafür. Ich weiß es nicht. Aber die ganze Zeit über wurden ich und meine Familie von meiner Armee beschossen, denn ich bin in der Ukraine geboren und die AFU war damals die Armee meines Landes. Glaubst du es? Ich denke nicht. Ich konnte es damals auch nicht glauben.

Wir sind beide der Meinung, dass die Rechte der Kinder geschützt werden sollten. Aber ich weiß, dass Erwachsene das nicht mehr tun können. Die Regierungen und Stiftungen, die uns eigentlich schützen sollen, helfen sie auch, wenn man wirklich in Gefahr ist? Kannst du sie etwa beeinflussen?

Wegen meiner Aufforderung den Krieg zu beenden und meiner Kreativität wurden vor einem Jahr meine persönlichen Daten auf einer Webseite namens „myrotvorets.center“ veröffentlicht. Was denkst du, was es ist? Es handelt sich um eine ukrainisch-nationalistische Webseite, auf der man ohne Gerichtsverfahren des Hochverrats beschuldigt wird und wo sie die Adresse, Telefonnummer und Foto desjenigen für Kriminelle aus aller Welt veröffentlichen.

Und wie haben UNICEF und die UNO reagiert? Sie äußerten ihre Besorgnis. Das ist alles. Ich denke, damit können wir leben. Die Kinder des Krieges sind an die Gleichgültigkeit der Erwachsenen gewöhnt...

AUSBILDUNG AN MILITÄRISCHEN SYSTEMEN

USA trainieren ukrainische Soldaten in Deutschland

Die Nationalgarde aus Florida hatte bereits vor dem Beginn des Krieges am 24. Februar ukrainische Soldaten trainiert. Jetzt setzen sie das Training unter anderem in Deutschland fort

Foto: Joint Multinational Training Group-Ukraine

Von: **JEANNE PLAUMANN**

29.04.2022 - 23:21 Uhr

Первые люди, вышедшие с завода Азовсталь.

Семья Савиных выходили на свой страх и риск. Их запугивали, что они не дойдут.
Азов отпускать не хотел и даже руководство завода выходило на связь с боевиками, но о том, чтобы люди вышли, договориться не смогли.

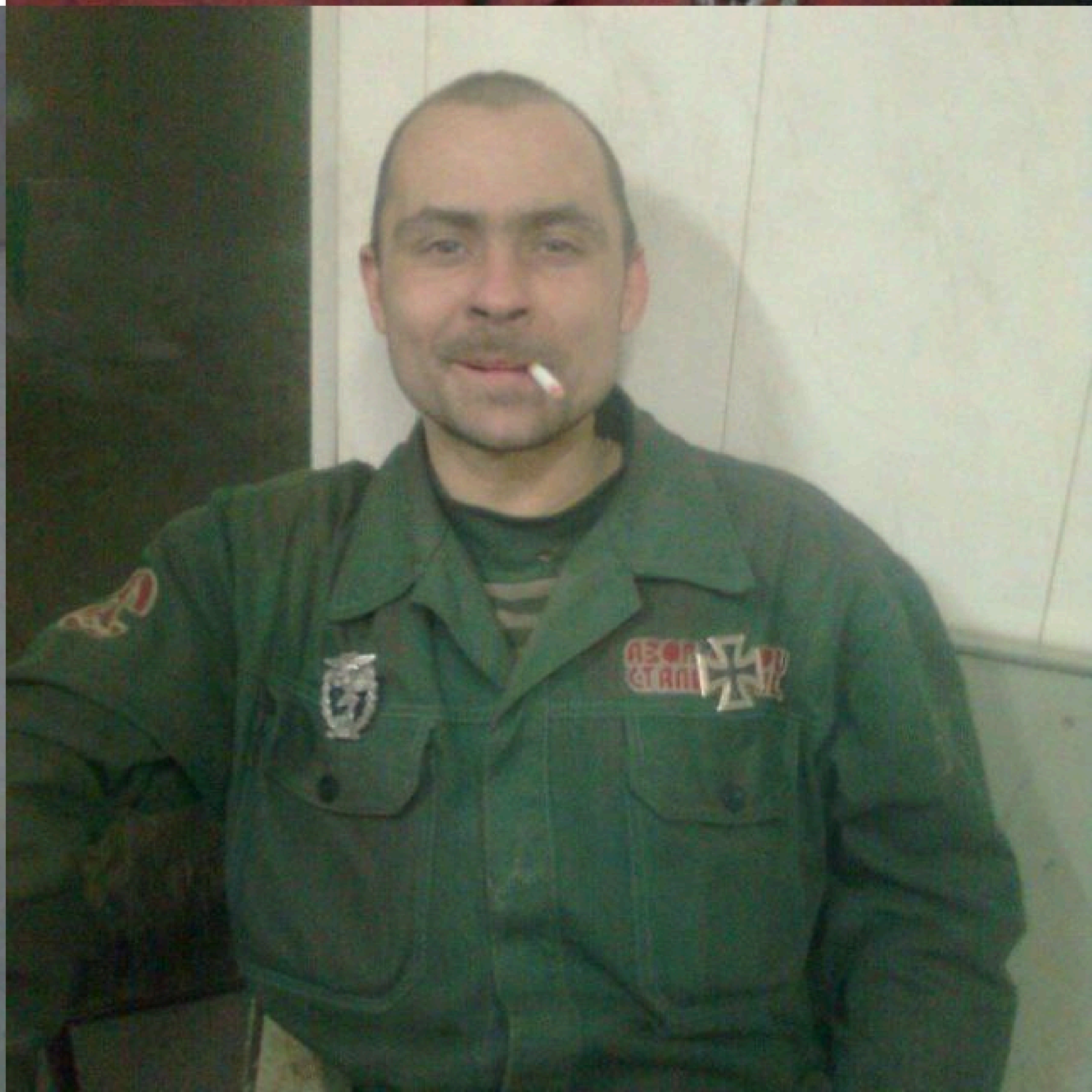

monitor
2DF
Das Erste
YouNost
PRO-NATO-NETZWERK ENTHÜLLT!
Finanzstarke "Dialog-Institute" hetzen gegen kleine Journalisten
WERDEN UNABHÄNGIGE INFORMATIONEN BALD VERBOTEN?

ALBANIEN·FRANKREICH·GRIECHENLAND
BELGIEN HOLLAND
BULGARIEN SOWJETUNION
DÄNEMARK
ENGLAND SPANIEN
UNGARN

DEN OPFERN DES KZ SACHSENHAUSEN
MORY OF THE VICTIMS OF SACHSENHAUSEN CONCENTRATION CAMP
1936-1945

HOLLAND

Gewalt nimmt zu und der Staat versagt
WIR SIND
Frieden

Gewalt nimmt
zu und der
WIR SIND
нашем
нет
для

Gewalt nimmt
zu und der
Staat Versagt
WIR SIND
WIR
SIND DAS
VOLK

Мы за
взаимопонимание
народов
в Европе!
Russlanddeutsche
russischsprachige
Sprache des
Friedens
медицину
развитие!

RECOMMENDED

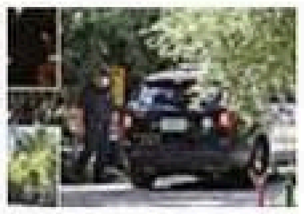
Deputies respond to Will Smith's Calabasas mansion over reporte…

Georgia cop resigns after being caught in viral X-rated TikTok…

Rep. Maxine Water… warns report… homeless sto…

NEWS

Russia continues bombardment of Ukrainian cities despite peace talk claims

By Evan Simko-Bednarski

March 30, 2022 | 1:33pm | Updated

MORE ON:
UKRAINE WAR

Biden expected to announce

Russian forces continued to attack the Ukrainian cities of Kyiv and Chernihiv on Wednesday as a small number of Russian units withdrew — just hours after Moscow pledged to "increase mutual trust" by de-escalating its military presence around those same cities.

Regierungsbefragung im Bundestag

Baerbock zu potenziellem Atomkrieg Putins: „Wir können nichts ausschließen“

Gazprom kontrolliert den Gasfluss

Große Sorge in Bayern: Deutscher Gasspeicher in Österreich ist fast leer

Heute, 28.04.2022 | 11:25

Anders Åslund @anders_aslund

The War: Ukraine has experienced setback in the past few days. A senior Ukrainian official announced yesterday that Russian troops had taken part of the Kharkiv region. Yesterday, Russia announced that it has captured the entire Kherson region. No Ukrainian advances. Not good.

5:02 PM · 28 апр. 2022 г. · Twitter Web App

Julian Röpcke @JulianRoepcke

Today is another grim day for Ukraine. And as much as I understand your anger, dear Ukrainians, I'm gonna report what's happening, not what you would like to happen.
Better times will come, hopefully. But right now, Russia is crushing the Ukrainian defense in many areas.

11:12 AM · 28 апр. 2022 г. · TweetDeck

Defence Intelligence
Strike Location Since Start of Invasion
Nuclear Power Plant
Assessed Encirclement
Likely Axis of Advance
Likely Ukrainian Advance
Disputed Boundary
Grouping of Forces
Russian Controlled Area
Contested Area
BELARUS
POLAND
SLOVAKIA
HUNGARY
MOLDOVA
RUSSIA
UKRAINE
TRANSNISTRIA
DONBAS
CRIMEAN PENINSULA
(Ukrainian Territory annexed by force by Russia in 2014)
BLACK SEA
Sea of Azov
Syvash Lake
Kerch Strait
Dnieper River
Dniester River
Chernihiv
Krolevets'
Konotop
Sumy
Romny
Lutsk
Rivne
KYIV
Zhytomyr
Lviv
Ternopil
Khmelnytskyi
Vinnytsya
Ivano-Frankivsk
Uzhorod
Chernivtsi
Cherkasy
Poltava
Kharkiv
Izium
Kramatorsk
Luhans'k
Dnipro
Kropyvnytski
Donets'k
Zaporizhzhia
Volnovakha
Mariupol'
Melitopol
Berdyansk
Mykolaiv
Nova Kakhovka
Kherson
Odesa
Sevastopol
WESTERN MD GROUPING
EASTERN MD GROUPING
CENTRAL MD GROUPING
SOUTHERN MD GROUPING
SOUTHERN MD & AIRBORNE GROUPING
0 50 100 200 Miles
0 75 150 300 Kilometres
Warning: Ground Troops and strike indicators are for illustrative purposes only and are not exhaustive.
DI products are not to be taken as necessarily representing the view of the UK government on boundaries, political status or place names.
UPDATE ON UKRAINE
RUSSIAN ATTACKS AND TROOP LOCATIONS
Станом на 1 травня 2022 року

СТАРІ
ТРАДИЦІЇ
чудовий смак!

A ZONA BIANCA PARLA SERGEJ LAVROV
ESCLUSIVO
In collegamento da Mosca
ZONA BIANCA
SERGEJ LAVROV
Ministro degli Esteri Russo
MEDIASET

Light a Candle for Ukraine!
100% of proceeds will be donated to the
NPO Global Response Management, who are
supporting the needs of the Ukrainian people,
including the immediate need for medical
equipment, training

VIZE-KOMMANDEUR MELDET

Sturm auf Mariupol-Stahlwerk hat begonnen!

+++ Seit Tagen sitzen ukrainische Soldaten und Zivilisten in der Fabrik fest +++ Jetzt macht Putin offenbar ernst +++

ПОБЕДА
БУКА

РАБОТАЙТЕ,
СЫНОЧКИ!
ZOV
MOZДOK
2022 СССР

Husqvarna
МОЁ!

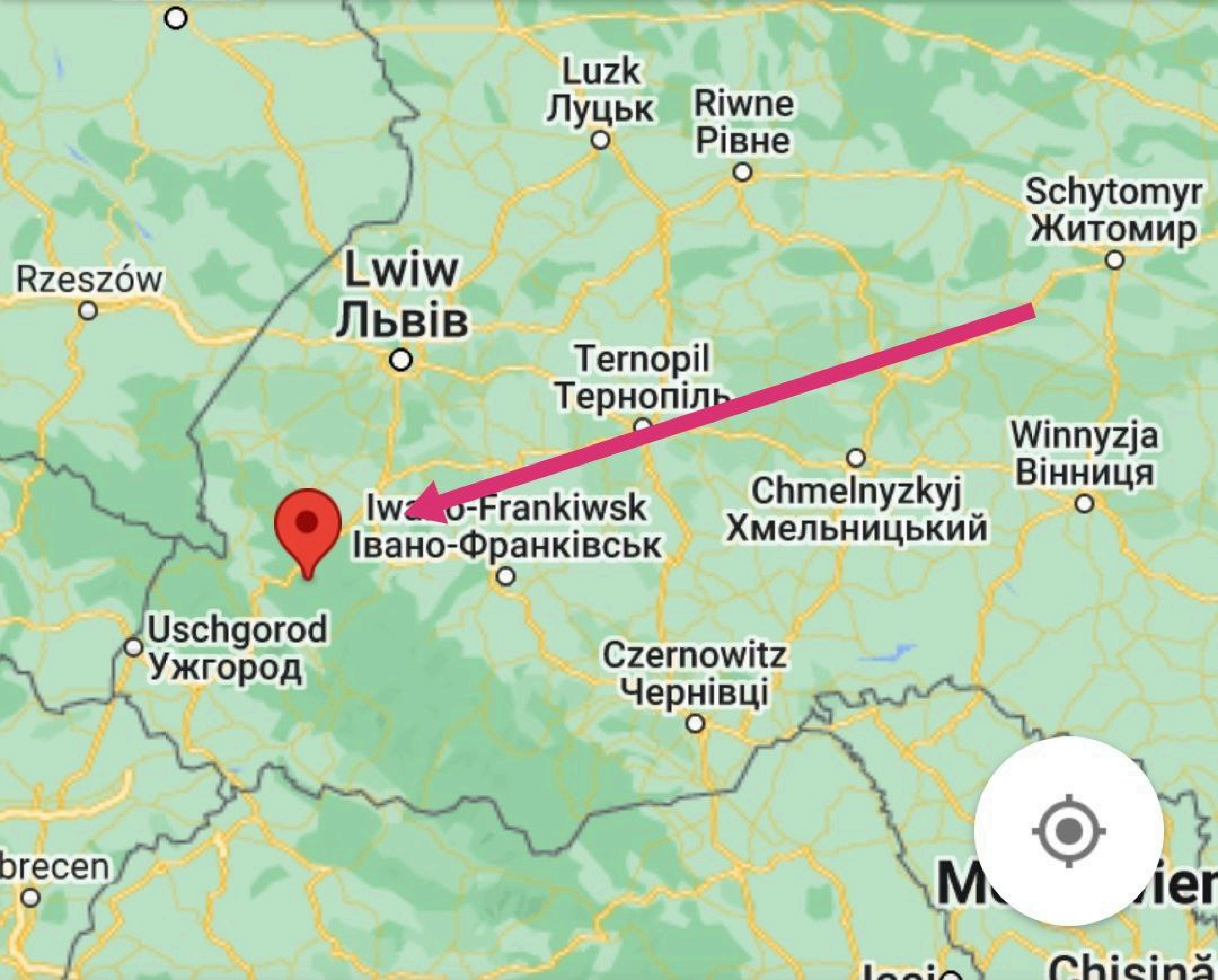

Luzk
Луцьк
Riwne
Рівне
Schytomyr
Житомир
Rzeszów
Lwiw
Львів
Ternopil
Тернопіль
Winnyzja
Вінниця
Chmelnyzkyj
Хмельницький
Iwano-Frankiwsk
Івано-Франківськ
Uschgorod
Ужгород
Czernowitz
Чернівці
brecen

К ПОЛЬШЕ
УКРАИНА
К ВЕНГРИИ
К РУМЫНИИ
К РОССИИ

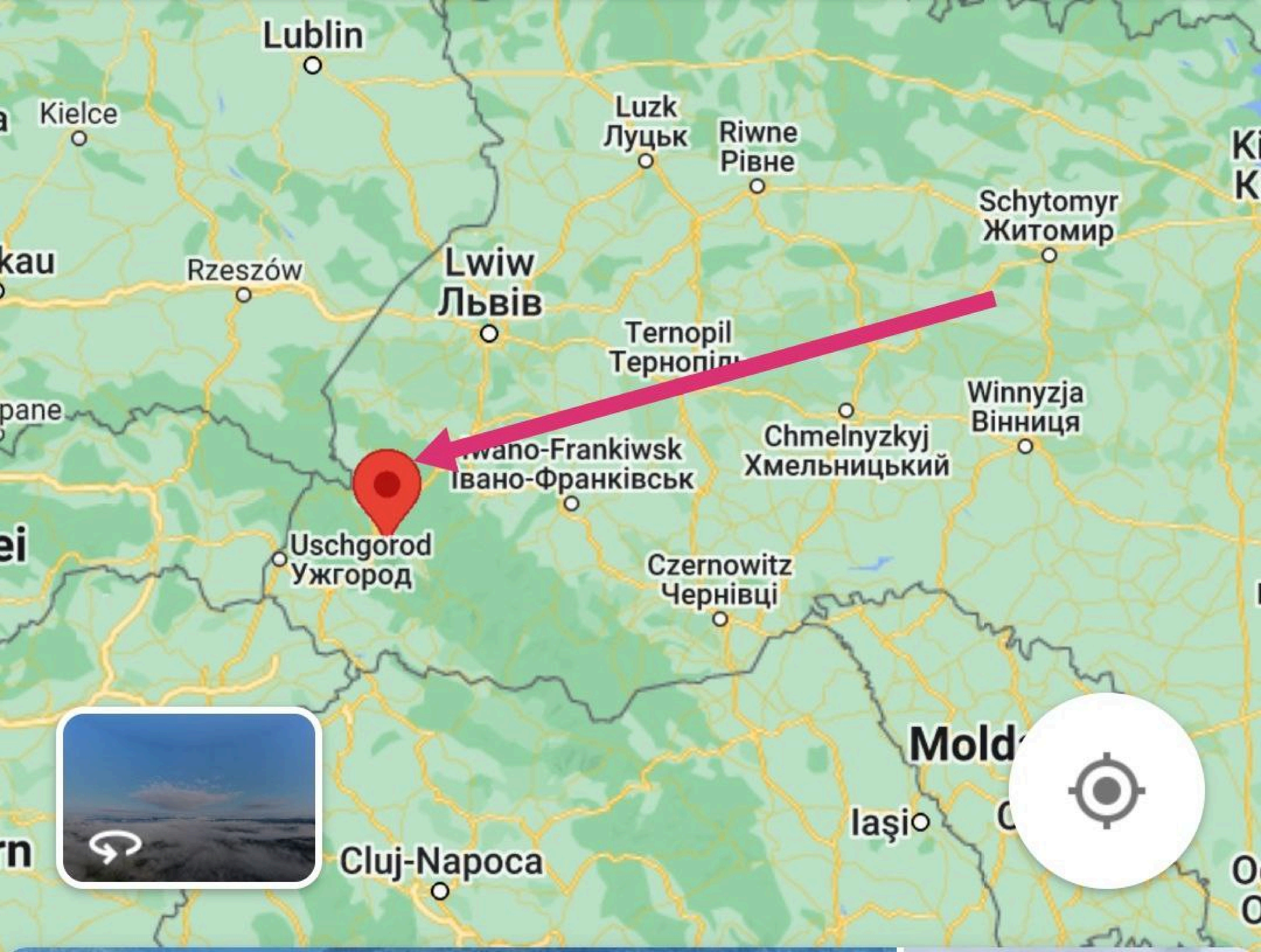
Lublin
Kielce
Luzk
Луцьк
Riwne
Рівне
Schytomyr
Житомир
Rzeszów
Lwiw
Львів
Ternopil
Winnyzja
Вінниця
Chmelnyzkyj
Хмельницький
Iwano-Frankiwsk
Івано-Франківськ
Uschgorod
Ужгород
Czernowitz
Чернівці
Iaşi
Cluj-Napoca

RUSSIAN INVASION OF UKRAINE
2022-05-03
MAP ICONS
Military AirBase
Civilian airport
Nuclear powerplant
Sea Port
Ukrainian Town
Occupied Town
Battle / Shelling
BOUNDARIES
Uncontrolled Territory
Transnistria
Occupied Territory
Water
Regions of Ukraine
LINES
Ukrainian Movement
Road
Russian Movement
Railway
0
100
200 km
CHERNIHIV
SUMY
LUTSK
RIVNE
KYIV
ZHYTOMYR
LVIV
BILATSERKVA
KHARKIV
TERNOPIL
POLTAVA
CHERKASY
VINNYTSIA
KREMENCHUK
IVANO-FRANKIVSK
LYSYCHANSK
SLOVYANSK
LUHANSK
KROPYVNYTSKYI
DNIPRO
CHERNIVTSI
DONETSK
KRYVYI RIH
ZAPORIZHZHIA
NIKOPOL
MARIUPOL
MYKOLAIV
MELITOPOL
BERDYANSK
KHERSON
ODESA
© 2022 militaryland.net | Base map by © OpenStreetMap contributors & Carto
MILITARYLAND

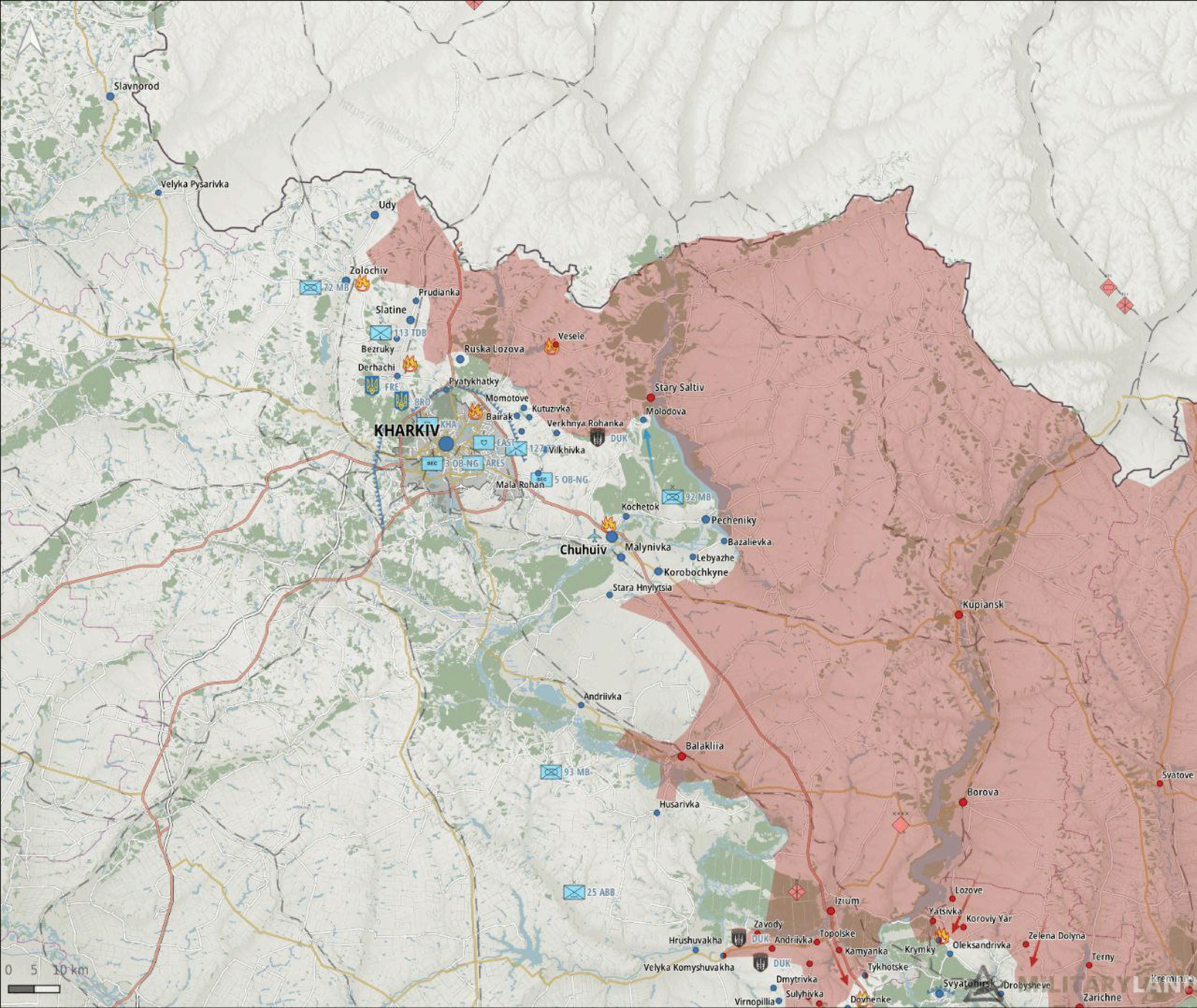

Slavnorod
Velyka Pysarivka
Udy
Zolochiv
72 MB
Prudianka
Slatine
113 TDB
Bezruky
Derhachi
Ruska Lozova
Vesele
FRE
BRO
Pyatykhatky
Momotove
Kutuzivka
Bairak
Verkhnya Rohanka
KHARKIV
KHA
EAST
Vilkhivka
DUK
Stary Saltiv
Molodova
3 OB-NG
ARES
5 OB-NG
Mala Rohan
92 MB
Kochetok
Pecheniky
Chuhuiv
Malynivka
Bazalievka
Lebyazhe
Korobochkyne
Stara Hnylytsia
Kupiansk
Andriivka
Balakliia
93 MB
Husarivka
Borova
Svatove
25 ABB
Izium
Lozove
Yatsivka
Koroviy Yar
Zavody
Hrushuvakha
Andriivka
Topolske
Kamyanka
Krymky
Oleksandrivka
Zelena Dolyna
Terny
Velyka Komyshuvakha
Tykhotske
Dmytrivka
Svyatohirsk
Drobysheve
Kreminna
Sulyhivka
Virnopillia
Dovhenke
Zarichne
0 5 10 km

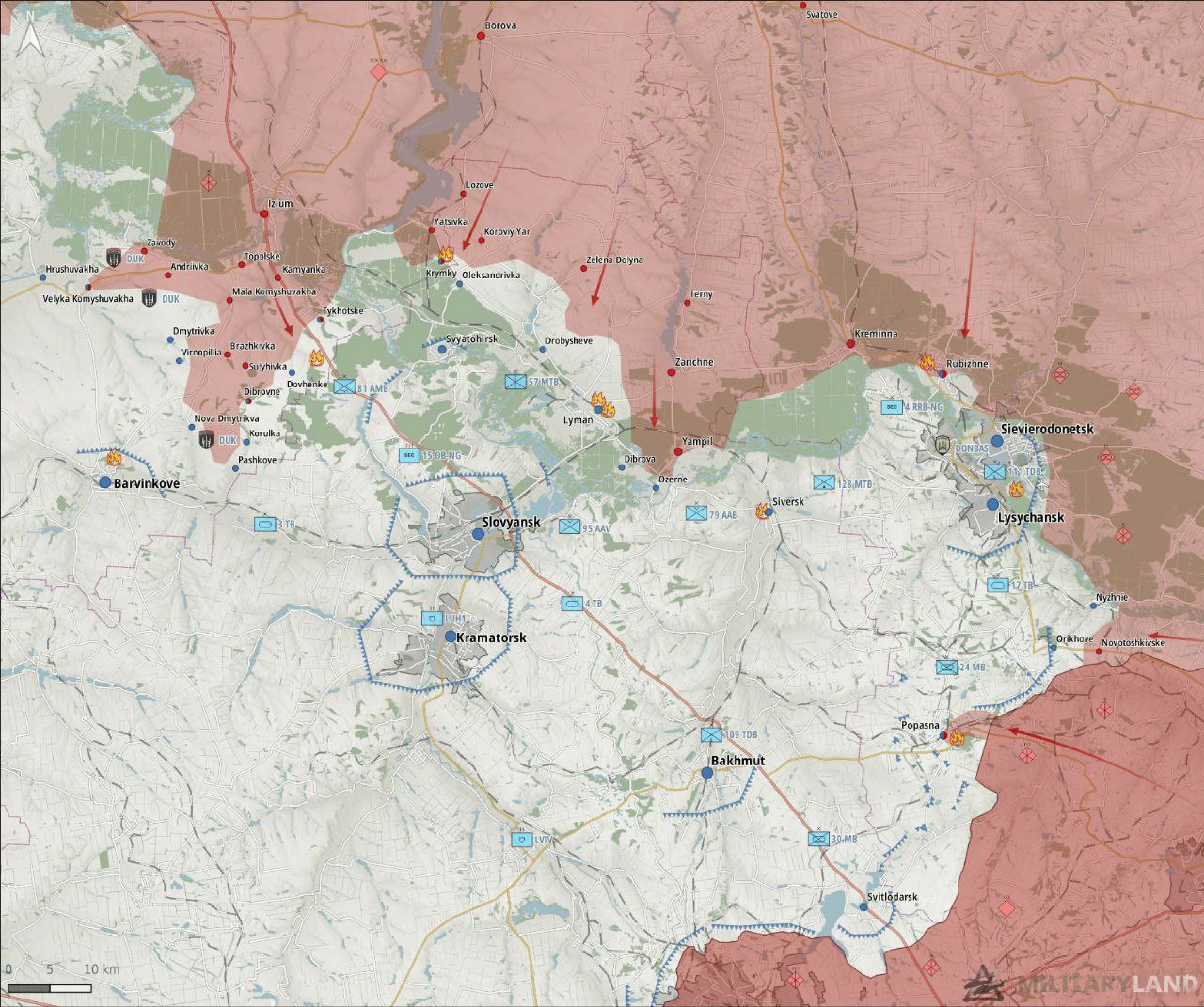

Svatove
Borova
Izium
Lozove
Yatsivka
Koroviy Yar
Zavody
DUK
Topolske
Andriivka
Kamyanka
Hrushuvakha
Krymky
Oleksandrivka
Zelena Dolyna
Velyka Komyshuvakha
DUK
Mala Komyshuvakha
Terny
Tykhotske
Dmytrivka
Svyatohirsk
Drobysheve
Kreminna
Virnopillia
Brazhkivka
Sulyhivka
Zarichne
Rubizhne
Dovhenke
81 AMB
57 MTB
Lyman
4 RRB-NG
Dibrovne
Nova Dmytrikva
Korulka
DUK
Sievierodonetsk
DONBAS
Yampil
Pashkove
15 OB-NG
Dibrova
111 TDB
Barvinkove
Ozerne
128 MTB
Siversk
79 AAB
Lysychansk
3 TB
Slovyansk
95 AAV
17 TB
4 TB
Nyzhnie
LUH1
Kramatorsk
Orikhove
Novotoshkivske
24 MB
Popasna
109 TDB
Bakhmut
LVIV
30 MB
Svitlodarsk
0 5 10 km
MILITARYLAND

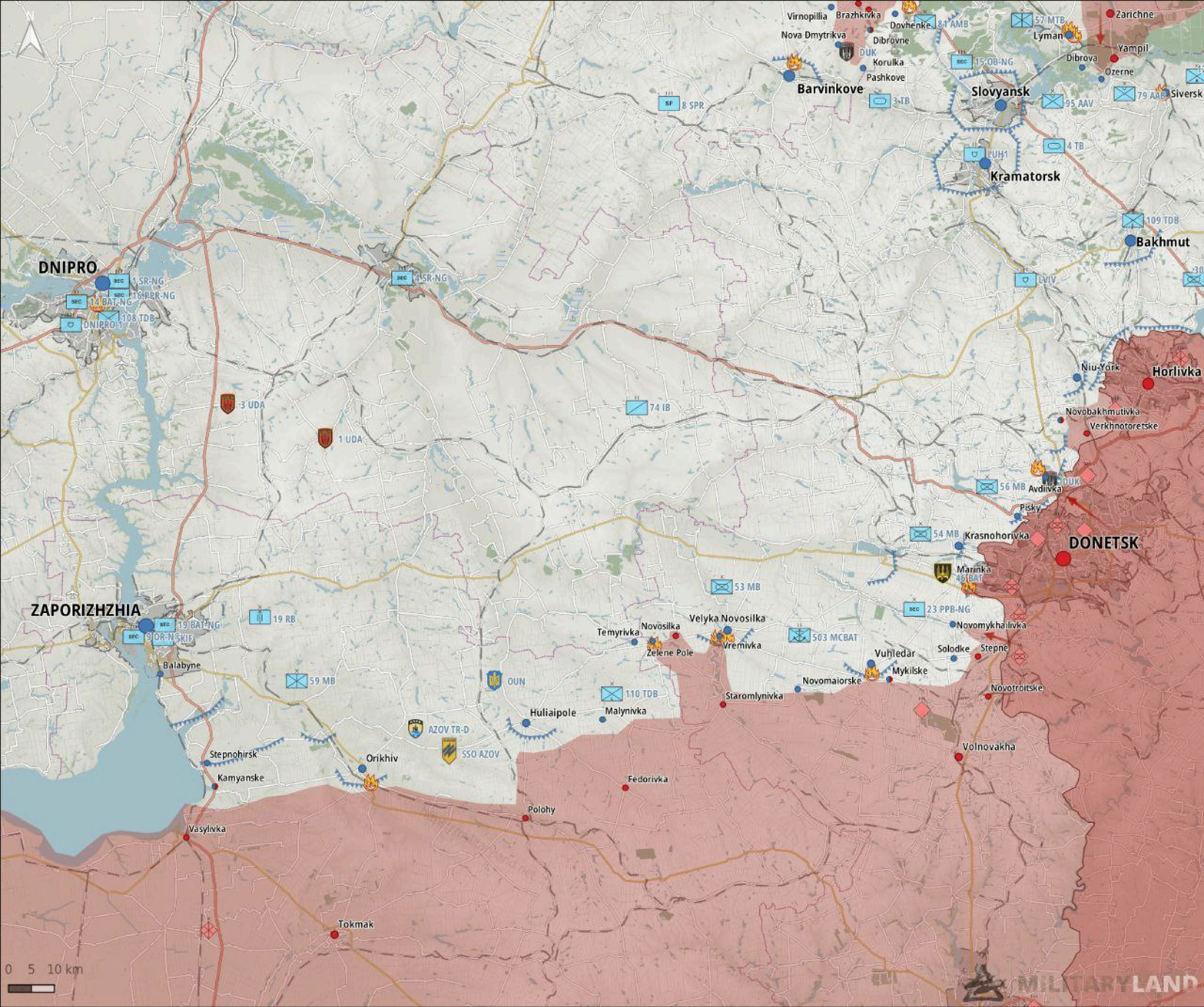
Virnopillia
Brazhkivka
Dovhenke
81 AMB
57 MTB
Zarichne
Nova Dmytrikva
DUK
Dibrovne
Lyman
Yampil
Korulka
15 OB-NG
Dibrova
Ozerne
Pashkove
Barvinkove
Slovyansk
79 AAB
Siversk
SF
8 SPR
3 TB
95 AAV
LUH1
4 TB
Kramatorsk
109 TDB
Bakhmut
DNIPRO
SEC
1 SR-NG
4 SR-NG
18 PPR-NG
14 BAT-NG
108 TDB
DNIPRO-1
LVIV
Niu-York
Horlivka
3 UDA
74 IB
1 UDA
Novobakhmutivka
Verkhnotoretske
DUK
56 MB
Avdiivka
Pisky
54 MB
Krasnohorivka
DONETSK
Marinka
46 BAT
53 MB
ZAPORIZHZHIA
19 BAT-NG
19 RB
23 PPB-NG
9 OR-N
SKIF
Velyka Novosilka
Temyrivka
Novosilka
503 MCBAT
Novomykhailivka
Zelene Pole
Vremivka
Vuhledar
Solodke
Stepne
Balabyne
59 MB
OUN
Novomaiorske
Mykilske
110 TDB
Novotroitske
Staromlynivka
Huliaipole
Malynivka
AZOV TR-D
SSO AZOV
Volnovakha
Stepnohirsk
Orikhiv
Kamyanske
Fedorivka
Polohy
Vasylivka
Tokmak
0 5 10 km
MILITARYLAND

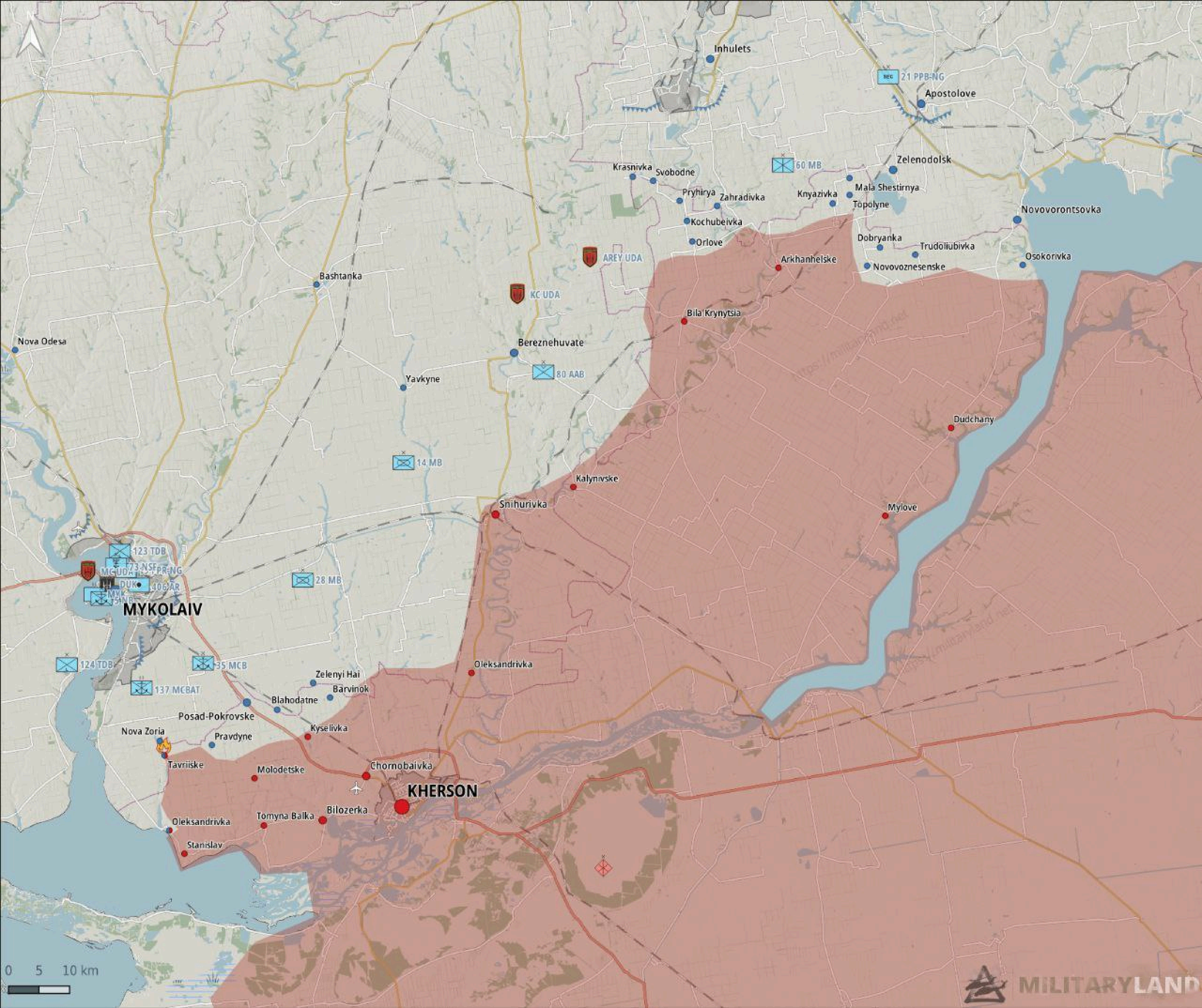

Inhulets
21 PPB-NG
Apostolove
Zelenodolsk
60 MB
Krasnivka
Svobodne
Pryhirya
Zahradivka
Knyazivka
Mala Shestirnya
Topolyne
Kochubeivka
Orlove
Novovorontsovka
Dobryanka
Trudoliubivka
Arkhanhelske
Novovoznesenske
Osokorivka
AREY UDA
KC UDA
Bashtanka
Bila Krynytsia
Nova Odesa
Bereznehuvate
80 AAB
Yavkyne
Dudchany
14 MB
Kalynivske
Snihurivka
Mylove
123 TDB
73 NSF
MC UDA
PR-NG
DUK
406 AR
28 MB
MYKOLAIV
124 TDB
35 MCB
137 MCBAT
Oleksandrivka
Zelenyi Hai
Barvinok
Blahodatne
Posad-Pokrovske
Nova Zoria
Pravdyne
Kyselivka
Tavriiske
Molodetske
Chornobaivka
KHERSON
Bilozerka
Tomyna Balka
Oleksandrivka
Stanislav
0 5 10 km
MILITARYLAND

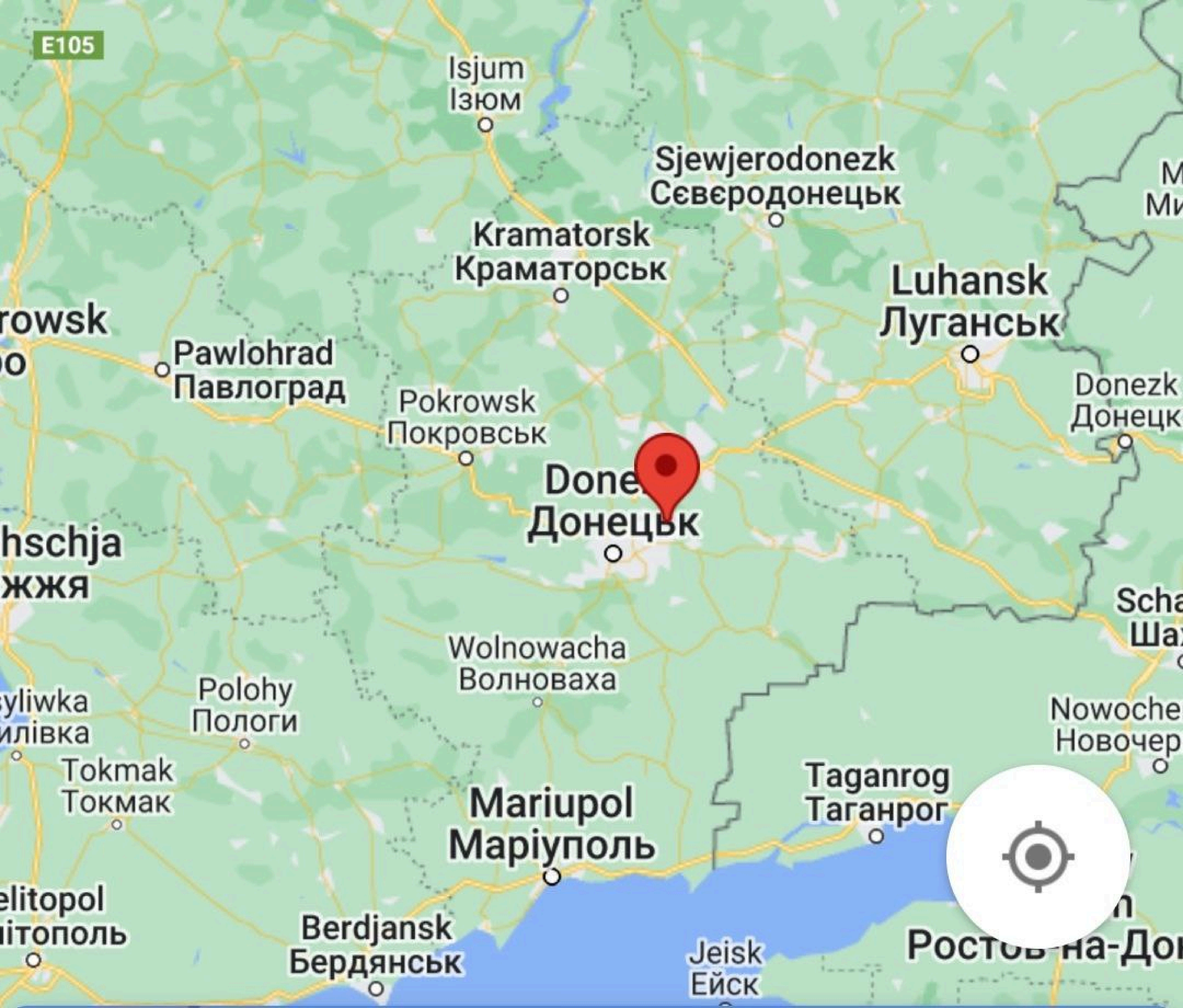
E105
Isjum
Ізюм
Sjewjerodonezk
Сєвєродонецьк
Kramatorsk
Краматорськ
Luhansk
Луганськ
Pawlohrad
Павлоград
Pokrowsk
Покровськ
Donezk
Донецьк
Wolnowacha
Волноваха
Polohy
Пологи
Tokmak
Токмак
Mariupol
Маріуполь
Taganrog
Таганрог
Berdjansk
Бердянськ
Jeisk
Ейск

ПРЕСС-СЛУЖБА
УНМ ДНР

ПРЕСС-СЛУЖБА
УНМ ДНР

ПРЕСС-СЛУЖБА
УНМ ДНР

ПРЕСС-СЛУЖБА
УНМ ДНР

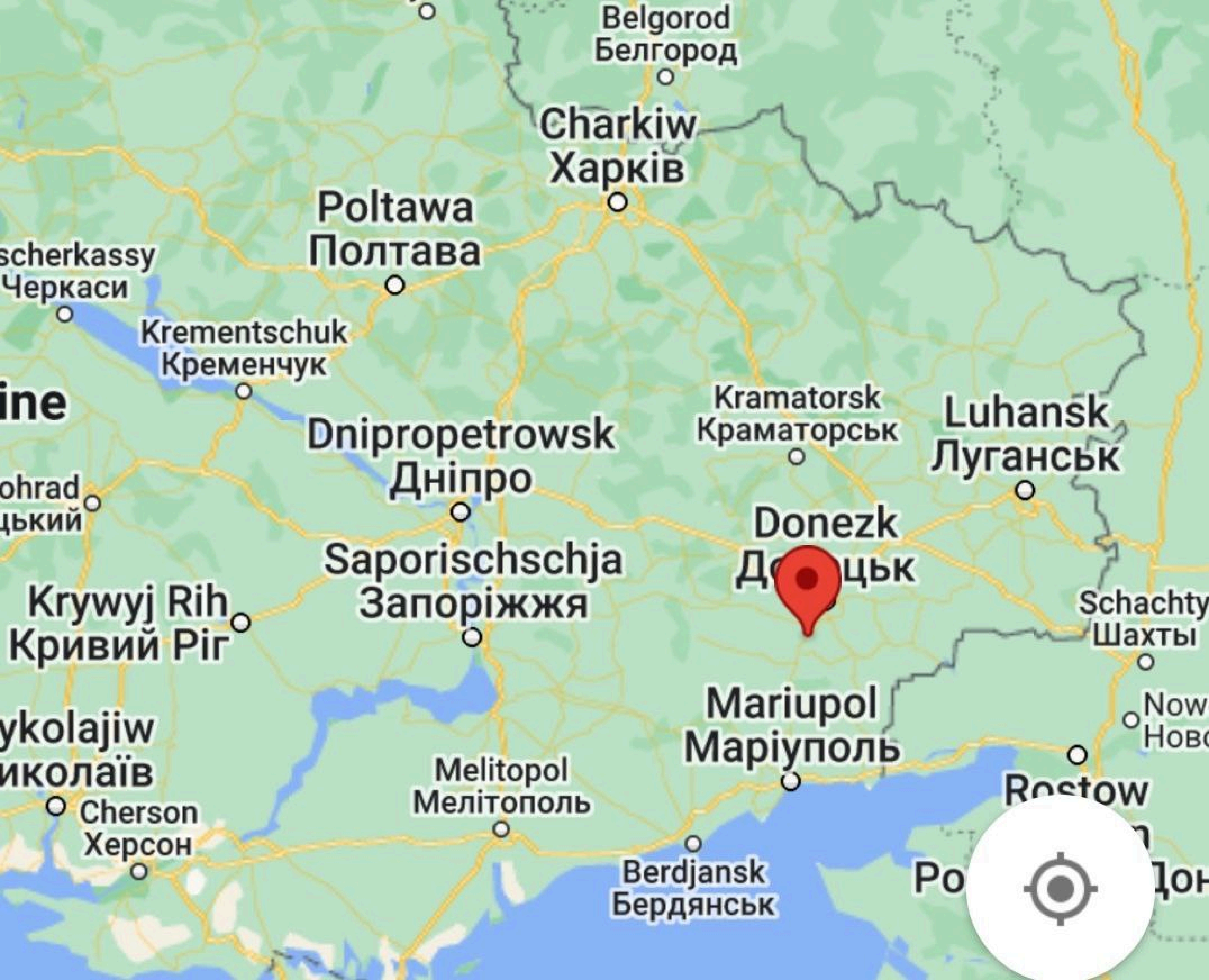
Belgorod
Белгород
Charkiw
Харків
Poltawa
Полтава
scherkassy
Черкаси
Krementschuk
Кременчук
ine
Dnipropetrowsk
Дніпро
Kramatorsk
Краматорськ
Luhansk
Луганськ
ohrad
цький
Donezk
Saporischschja
Запоріжжя
Krywyj Rih
Кривий Ріг
Schachty
Шахты
Mariupol
Маріуполь
ykolajiw
иколаїв
Melitopol
Мелітополь
Cherson
Херсон
Berdjansk
Бердянськ

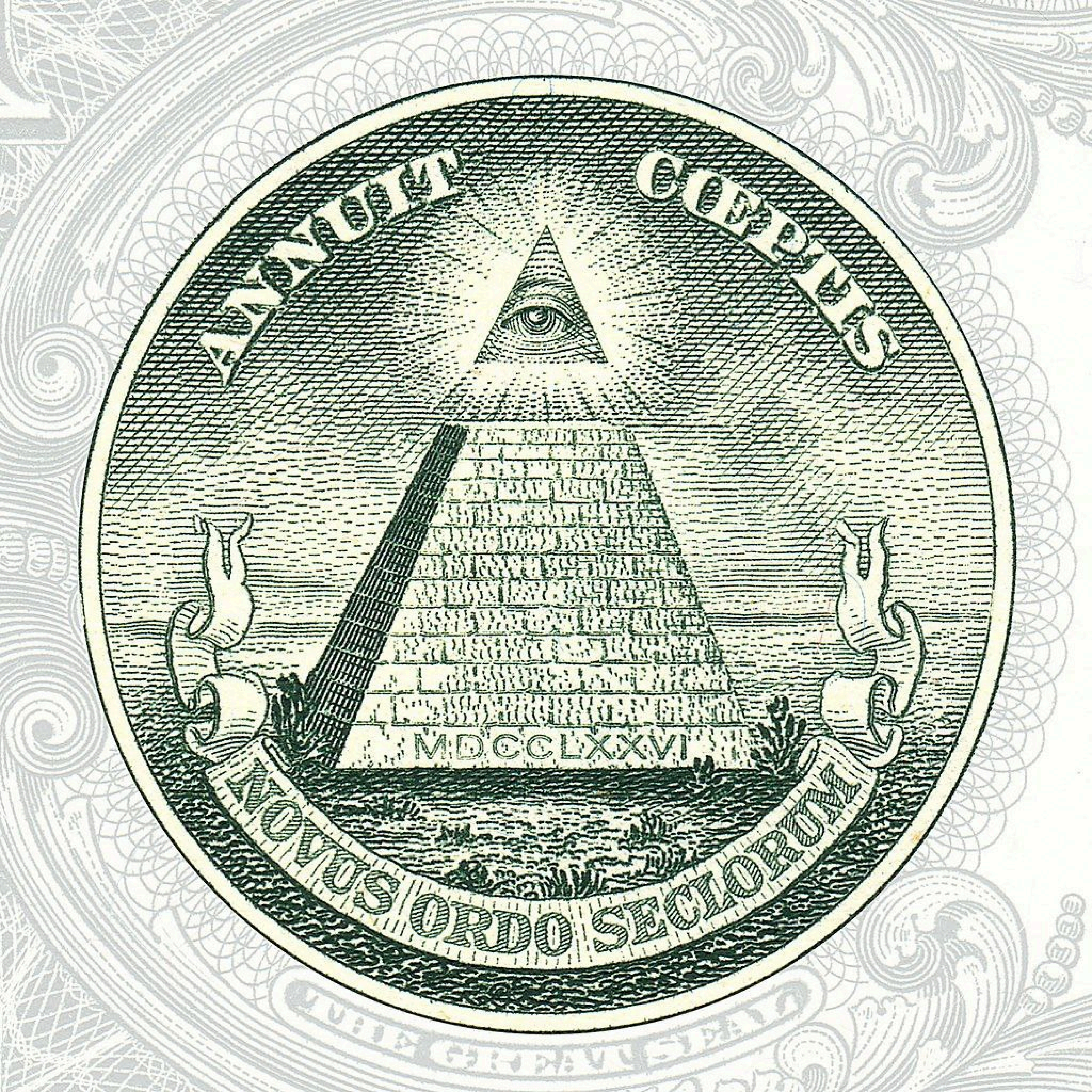
ANNUIT COEPTIS
MDCCLXXVI
NOVUS ORDO SECLORUM

ILLUMINIDOL

Bobby Hill (King of the Hill)

$15.00

Add to cart

ILLUMINIDOL

Julia Child

$15.00

Add to cart

ILLUMINIDOL

Volodymyr Zelenskyy

$15.00

Add to cart

ILLUMINIDOL

Greta Thunberg

$15.00

Add to cart

pikabu.ru

10% OF ALL ORDERS TO A CHOICE OF CHARITIES

CUSTOM WHOLESALE ABOUT POLICIES NEWS CONTACT

Sort by

ILLUMINIDOL

Harry Styles

$15.00

Add to cart

ILLUMINIDOL

Joe Exotic (Tiger King)

$15.00

Add to cart

ILLUMINIDOL

Elon Musk

$15.00

Add to cart

pikabu.ru

Markus Gelau

19 Std. ·

das "gasembargo" gegen russland, erklärt für dummies:

👉 ich kaufe ein brot beim bäcker

👉 ich bezahle es

👉 ich nehme es aber nicht mit, weil ich den bäcker nicht leiden kann

👉 danach hungere ich und verfluche den bäcker

👉 der verkauft währenddessen das brot, das ich schon bezahlt habe, nochmal an andere kunden

👉 und weil ich immer noch hunger habe, verkaufen mir die anderen kunden dann vor der bäckerei das (bereits von mir bezahlte) brot zum dreifachen preis

nimm das, iwan! 🤡🤷‍♂️

EU will drei weitere russische Sender verbieten

von **HORIZONT Online / dpa**

Mittwoch, 04. Mai 2022

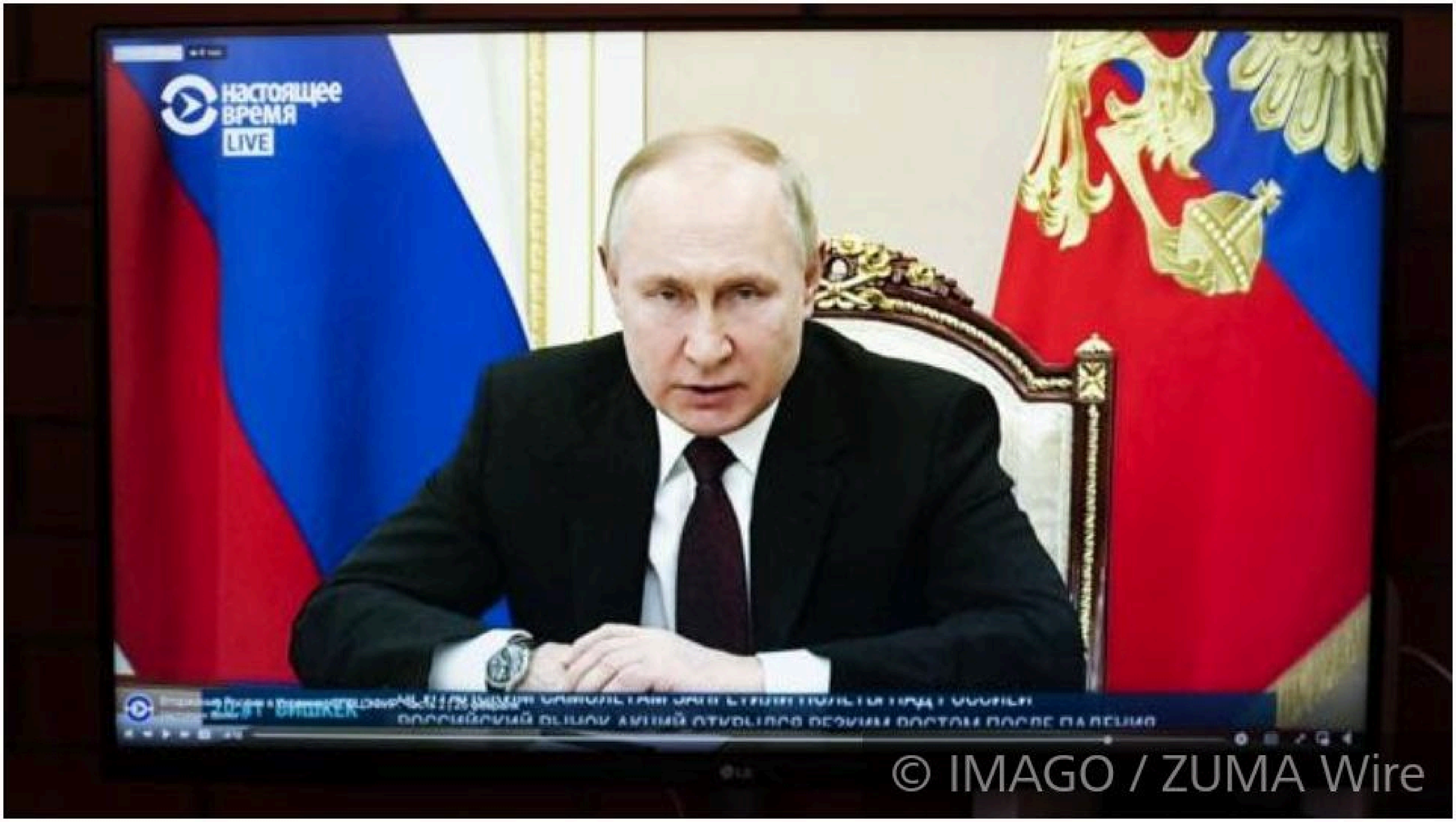

Die EU will russische Staatspropaganda weiter zurückdrängen

1 Euro entspricht

70,40 Russischer Rubel

4. Mai, 10:29 UTC · Haftungsausschluss

1 T. 5 T. 1 M. 1 J. 5 J. Max.

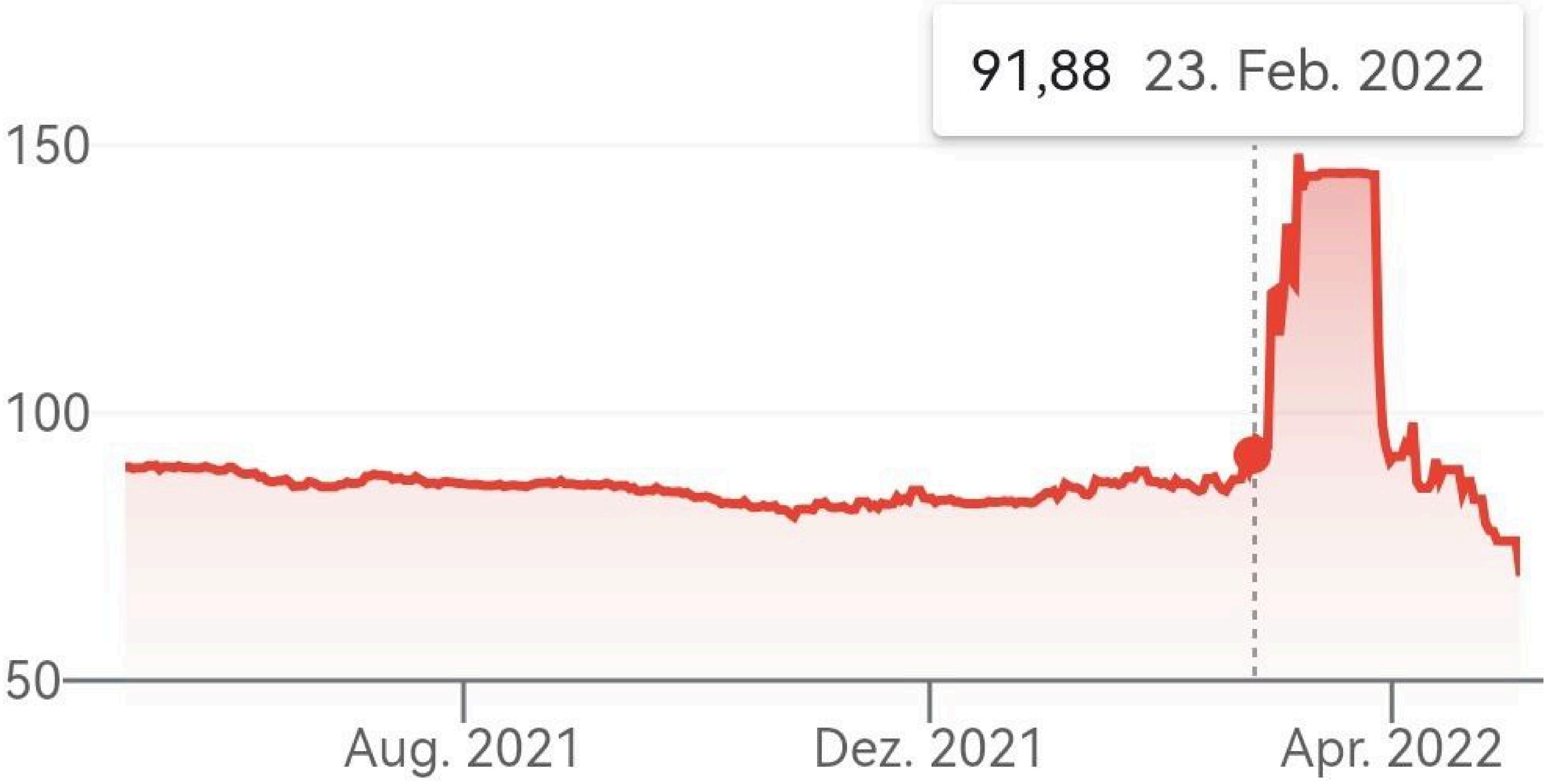

1 US-Dollar entspricht

66,87 Russischer Rubel

4. Mai, 10:29 UTC · Haftungsausschluss

1 T. 5 T. 1 M. 1 J. 5 J. Max.

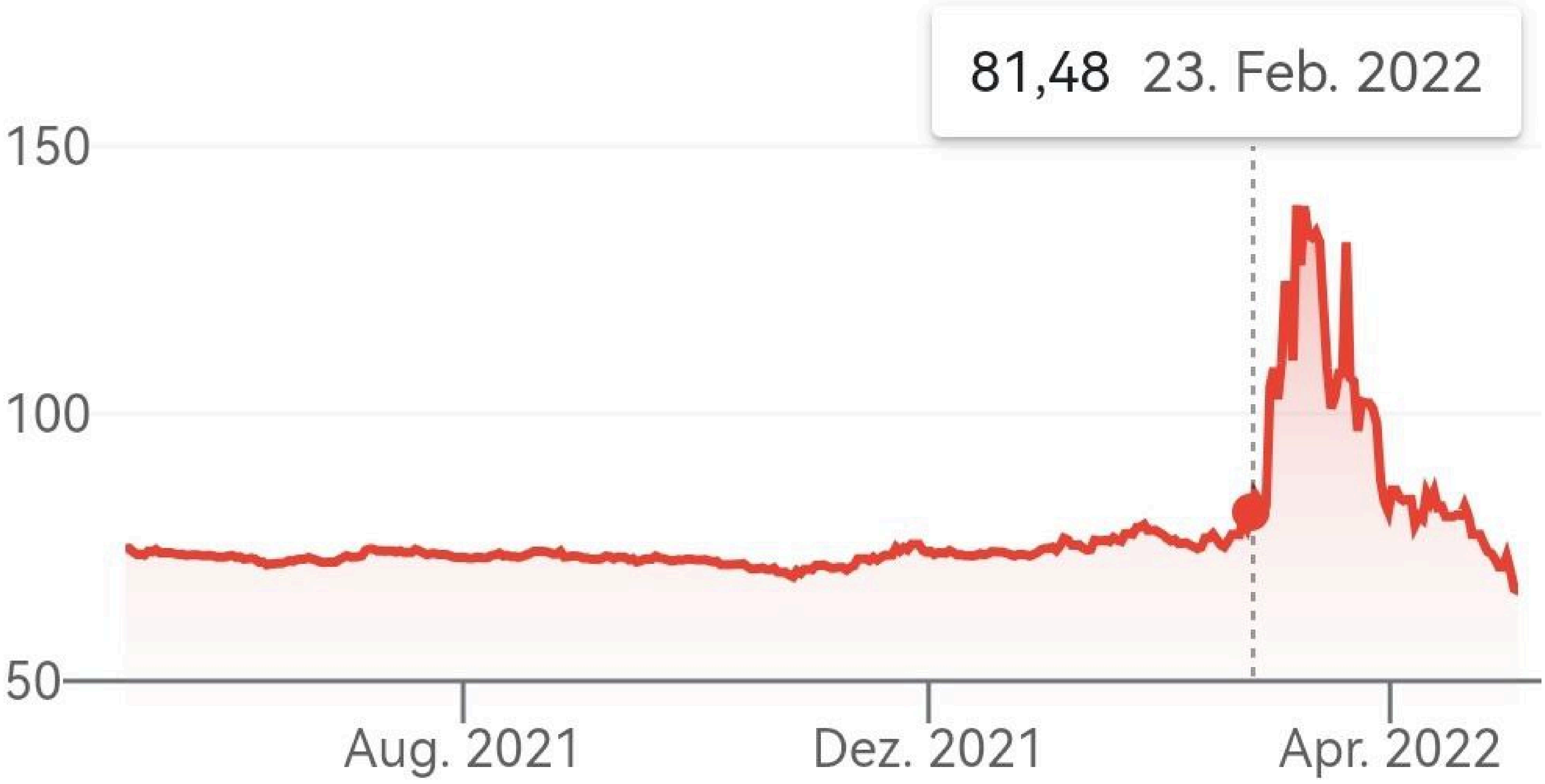

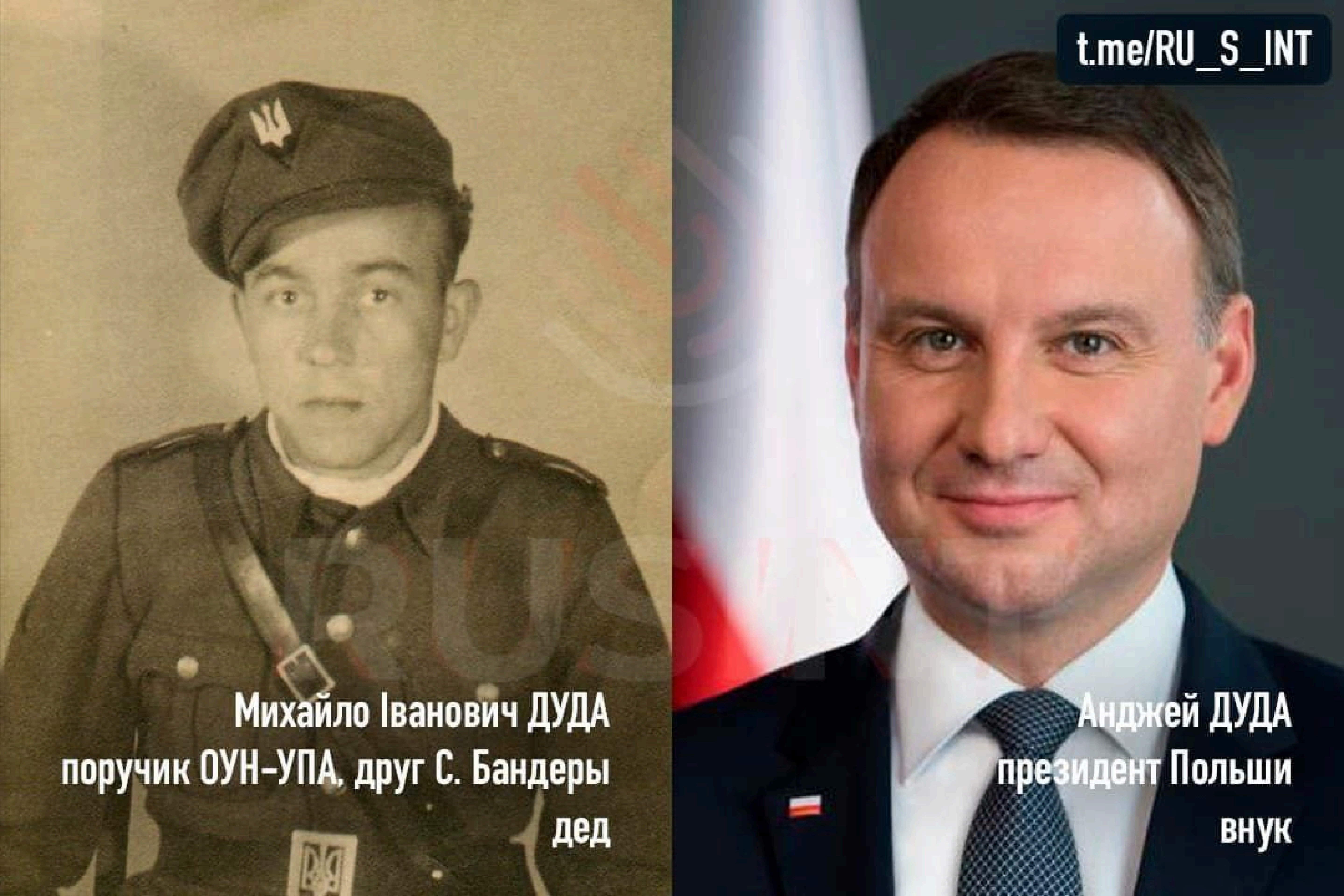
t.me/RU_S_INT
Михайло Іванович ДУДА
поручик ОУН-УПА, друг С. Бандеры
дед
Анджей ДУДА
президент Польши
внук

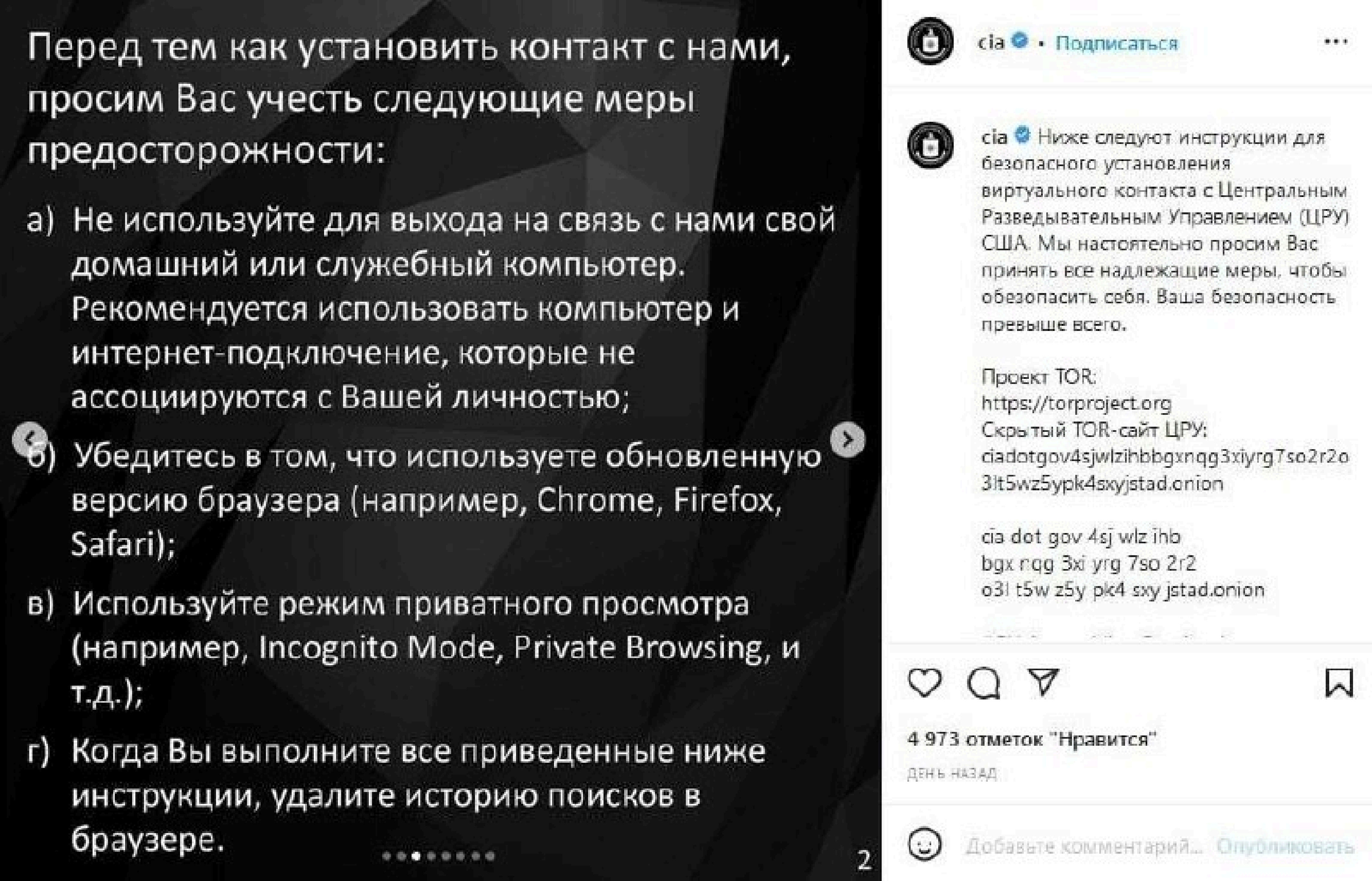
Перед тем как установить контакт с нами, просим Вас учесть следующие меры предосторожности:
а) Не используйте для выхода на связь с нами свой домашний или служебный компьютер. Рекомендуется использовать компьютер и интернет-подключение, которые не ассоциируются с Вашей личностью;
б) Убедитесь в том, что используете обновленную версию браузера (например, Chrome, Firefox, Safari);
в) Используйте режим приватного просмотра (например, Incognito Mode, Private Browsing, и т.д.);
г) Когда Вы выполните все приведенные ниже инструкции, удалите историю поисков в браузере.
2
cia • Подписаться
cia Ниже следуют инструкции для безопасного установления виртуального контакта с Центральным Разведывательным Управлением (ЦРУ) США. Мы настоятельно просим Вас принять все надлежащие меры, чтобы обезопасить себя. Ваша безопасность превыше всего.
Проект TOR:
https://torproject.org
Скрытый TOR-сайт ЦРУ:
ciadotgov4sjwlzihbbgxnqg3xiyrg7so2r2o3lt5wz5ypk4sxyjstad.onion
cia dot gov 4sj wlz ihb
bgx nqg 3xi yrg 7so 2r2
o3l t5w z5y pk4 sxy jstad.onion
4 973 отметок "Нравится"
ДЕНЬ НАЗАД
Добавьте комментарий... Опубликовать

Главное упра
борьбе с орга
преступно
коррупц

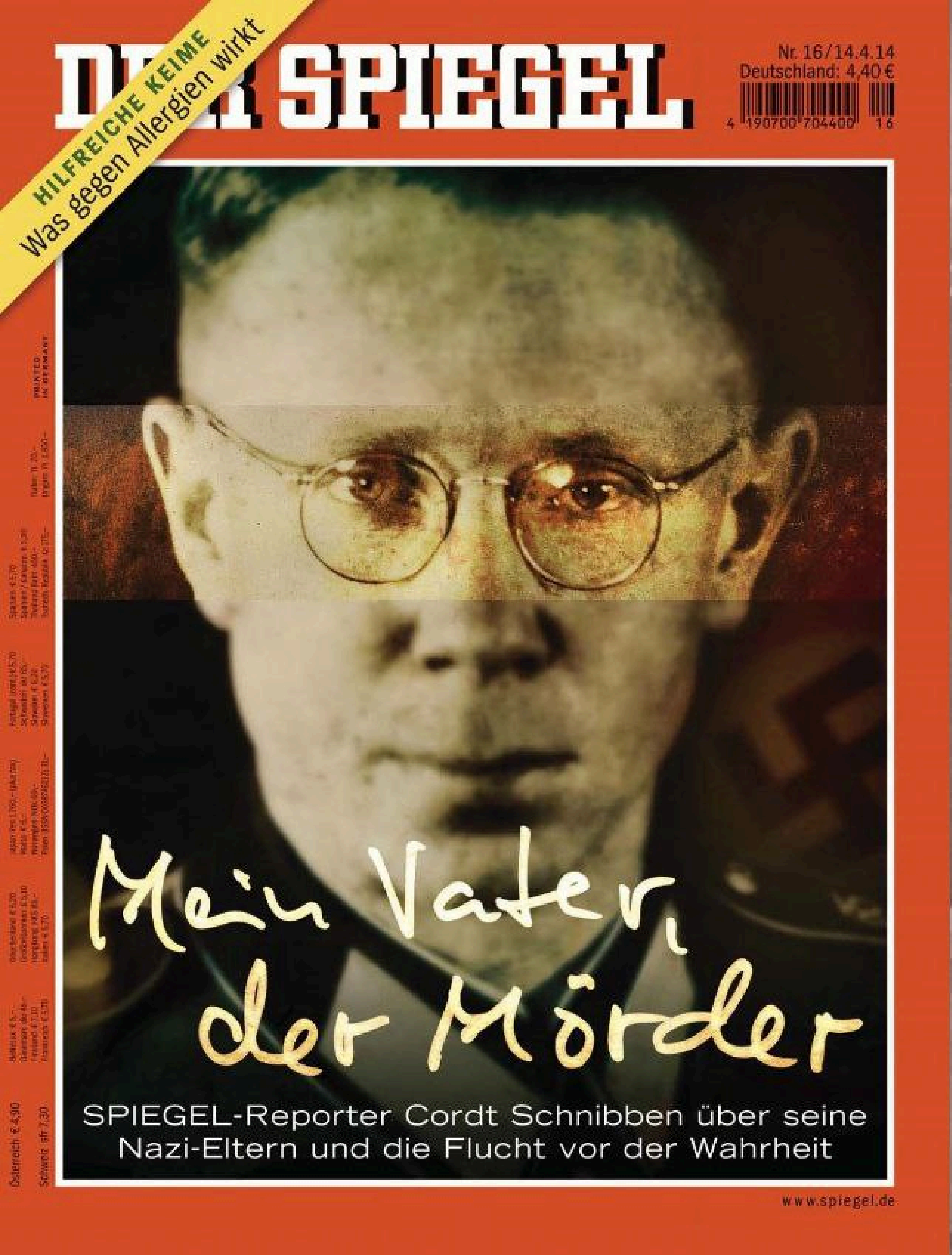
HILFREICHE KEIME
Was gegen Allergien wirkt
DER SPIEGEL
Nr. 16/14.4.14
Deutschland: 4,40 €
Mein Vater, der Mörder
SPIEGEL-Reporter Cordt Schnibben über seine Nazi-Eltern und die Flucht vor der Wahrheit
www.spiegel.de

a-ingwar

facebook

Hans Beislschmidt
6 Std. ·

Christoph Sieber
1 Tag(e) ·

Nuhr Schwarzer Hofreiter Scholz

Nun fallen also alle über alle her. Die Pazifisten über die Kriegstreiber, die Panzerfans über die Blumenfreunde und natürlich die Besserwisser über die Saudummen (wobei immer unklarer wird, wer wer ist).
Dabei kämpfen wir doch alle.
Ich jedenfalls kämpfe mit mir. Das Leid der ukrainischen Bevölkerung will ich so schnell wie möglich beendet sehen. Bin mir aber nicht sicher, ob Putin an einem Gesprächskreis teilnimmt. Sicher bin ich mir aber auch nicht, ob Selenskyi zu Verhandlungen bereit ist.
So ist das im Krieg: es ist kompliziert. Waffen liefern heißt ja mehr Krieg. Keine Waffen liefern heißt aber mehr Leid. Beides ist falsch. Und richtig zugleich.
Mich schaudert bei der Begeisterung für Panzer und andere Waffen. Wie da jetzt in Talkshows mit glänzenden Augen über Funktionsweisen, Möglichkeiten und Reichweiten referiert wird. Waffen töten. Fertig.
Waffen schaffen keinen Frieden. Das müssen wir gerade jetzt erkennen.
Aber wenn ein Land überfallen wird, dann können wir auch nicht daneben stehen und die Toten betrauern und die Flüchtenden aufnehmen und sonst so tun, als hätten wir damit nichts zu tun.
Was bleibt also? Eine tiefe Traurigkeit über die Welt wie sie ist. Sie ist nicht so wie wir sie uns wünschen: friedlich.
Und dafür ist nicht nur Putin verantwortlich. Der Westen und die NATO sind nicht die Friedensengel als die sie sich gerne darstellen. Was den brutalen Überfall der russischen Armee keinesfalls relativieren soll.
Wir leben in einer Zeit der Ungewissheit. Wir werden damit leben und umgehen müssen. Wir werden uns daran gewöhnen müssen, dass es nicht nur richtig und falsch gibt. Wir werden aushalten müssen, dass wir unterschiedlicher Meinung sind. Wir werden erkennen müssen, dass es falsch sein kann etwas zu tun, aber das Lassen auch nicht richtig ist.
Ich wünsche mir, dass die Menschen friedlich miteinander leben. Aber ich sehe auch, dass die Realität eine andere ist.
Trotzdem braucht es Utopien, denn der Mensch lebt nicht von der Realität allein.
Es ist gut, dass wir über unsere Rolle in der Welt diskutieren.
Wir sollten es mit Argumenten tun und nicht, in dem wir den anderen diskreditieren.
Und wir sollten alle anerkennen, dass wir in Kriegszeiten auch falsch liegen können.
Niemand steht immer auf der richtigen Seite.
Oder um es anders zu sagen: wenn wir alle Feinde werden, dann hat Putin schon gewonnen.

3

3 1 2

Firmenlauf Homburg
Gesponsert ·

Keine Lust mehr auf rein virtuelle Meetings mit den Kollegen:innen? Meldet euch zum Firmenlauf am

Fox
CNN
BBC

Light a Candle for Ukraine!
100% of proceeds will be donated to the
NPO Global Response Management, who are
supporting the needs of the Ukrainian people,
including the immediate need for medical
equipment,
pikabu.ru

pikabu.ru

Анатолий Шарий

И правда комедия)

https://t.me/OlgaSharij/3322

> Telegram
>
> **ОЛЬГА ШАРИЙ**
>
> Попугаи в Барселоне - с номерками и едят хлеб с рук. Комедия)
>
>

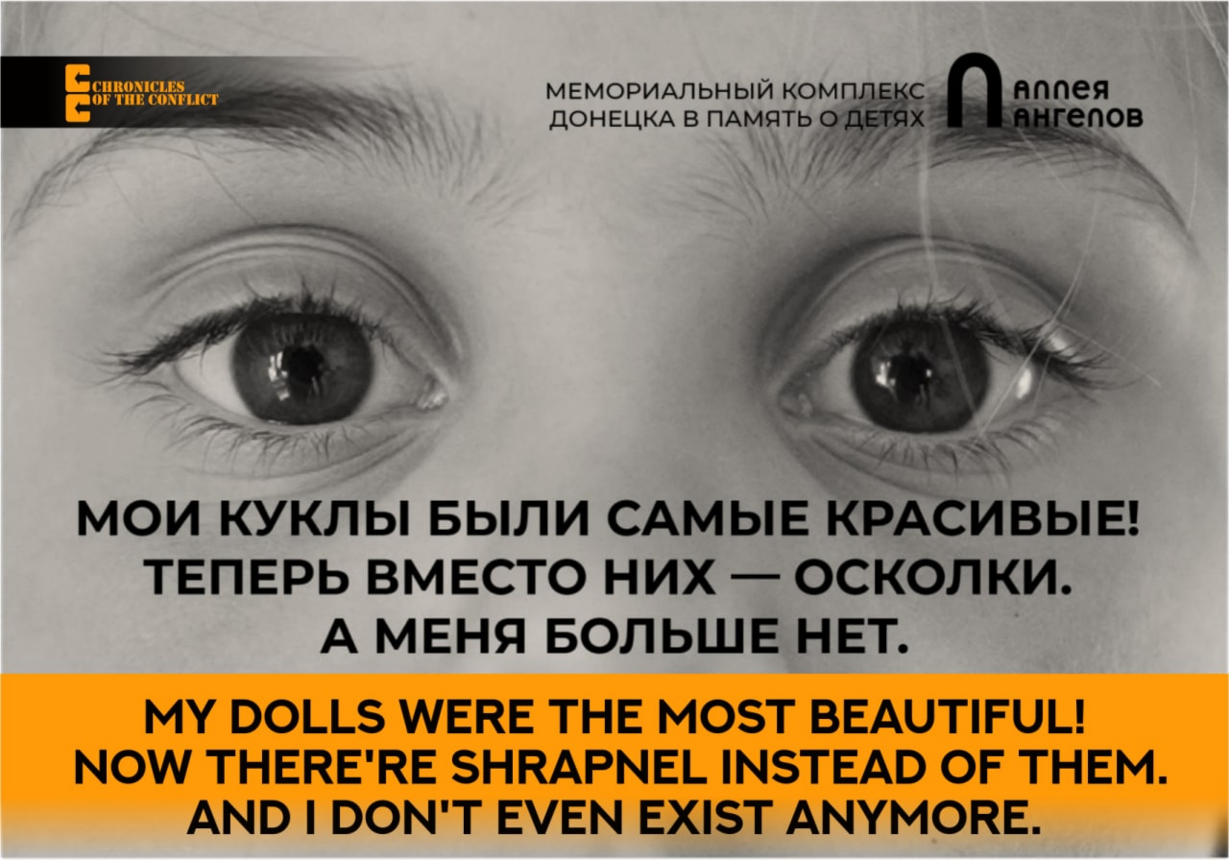
CHRONICLES OF THE CONFLICT
МЕМОРИАЛЬНЫЙ КОМПЛЕКС ДОНЕЦКА В ПАМЯТЬ О ДЕТЯХ
Аллея Ангелов
МОИ КУКЛЫ БЫЛИ САМЫЕ КРАСИВЫЕ!
ТЕПЕРЬ ВМЕСТО НИХ — ОСКОЛКИ.
А МЕНЯ БОЛЬШЕ НЕТ.
MY DOLLS WERE THE MOST BEAUTIFUL!
NOW THERE'RE SHRAPNEL INSTEAD OF THEM.
AND I DON'T EVEN EXIST ANYMORE.

CHRONICLES OF THE CONFLICT
МЕМОРИАЛЬНЫЙ КОМПЛЕКС ДОНЕЦКА В ПАМЯТЬ О ДЕТЯХ
АЛЛЕЯ АНГЕЛОВ
Я ГУЛЯЛ В СВОЕМ ДВОРЕ, А ПОТОМ СТАЛО ОЧЕНЬ ГРОМКО. А ЧЕРЕЗ СЕКУНДУ ПРОСТО ТИХО.
I WAS PLAYING IN MY YARD, AND THEN IT GOT VERY LOUD. AND A SECOND LATER, IT'S JUST A TOTAL SILENCE.

CHRONICLES OF THE CONFLICT
МЕМОРИАЛЬНЫЙ КОМПЛЕКС
ДОНЕЦКА В ПАМЯТЬ О ДЕТЯХ
АЛЛЕЯ
АНГЕЛОВ
Я МЕЧТАЛА ПОЛУЧИТЬ ПЯТЕРКИ
ПО ВСЕМ ПРЕДМЕТАМ. НО ДАЖЕ
НЕ УСПЕЛА ЗАКОНЧИТЬ ЧЕТВЕРТЬ.
I DREAMED OF GETTING AN "A" IN ALL SUBJECTS,
BUT I DIDN’T EVEN HAVE TIME TO FINISH
THE SCHOOL YEAR.

CHRONICLES OF THE CONFLICT
МЕМОРИАЛЬНЫЙ КОМПЛЕКС ДОНЕЦКА В ПАМЯТЬ О ДЕТЯХ
АЛЛЕЯ АНГЕЛОВ
Я ЖДАЛ ЛЕТА, ЧТОБЫ ПРЫГАТЬ
С ТАРЗАНКИ В РЕЧКУ.
ЛЕТА БОЛЬШЕ НЕ БУДЕТ.
I'VE BEEN WAITING FOR SUMMER TO BUNGEE JUMP.
INTO A RIVER.
NOW SUMMER WILL NEVER COME.

DKB
Deutsche Kreditbank AG

Bereich
Kredit Consult

Einschreiben/Einwurf
Alina Lipp
[redacted]

Berlin, 13.04.2022
Unser Zeichen: 5833113111

Kündigung der Geschäftsverbindung
Girokonto Nr. DE56 1203 0000 1054 8432 79

Sehr geehrte Frau Lipp,

wir kündigen unter Bezugnahme auf Nr. 26 (1) unserer Allgemeinen Geschäftsbedingungen die gesamte Geschäftsverbindung mit Ihnen zum 22.06.2022.

Zu diesem Stichtag werden wir das Girokonto mit der Nummer DE56 1203 0000 1054 8432 79 abrechnen.

Hinzu kommen bis zum 22.06.2022 ggf. Soll-/Überziehungs-/ Habenzinsen sowie ggf. noch Beträge aus anstehenden Kreditkartenabrechnungen.

Überziehungen werden wir nicht zulassen.

Bitte tragen Sie dafür Sorge, dass Ihr Girokonto zum 22.06.2022 ausgeglichen ist.

Bitte drucken Sie sich rechtzeitig vor Ablauf des Kündigungstermins alle für Sie erforderlichen Kontoauszüge und Informationen aus dem Banking aus.

Reichen Sie bitte bis zum Kündigungsstichtag die Ihnen zur Verfügung gestellten Giro- und Kreditkarten zurück.

Im Anschluss daran werden wir Ihr Konto schließen. Dazu benennen Sie uns bitte eine inländische Bankverbindung.

Sollte das Konto zum 22.06.2022 einen Sollsaldo aufweisen, berechnen wir darauf Verzugszinsen in Höhe von 5 Prozentpunkte über dem Basiszinssatz.

Die Einleitung weiterer Schritte zur Geltendmachung unserer Forderung sowie die Geltendmachung eines weiteren Verzugsschadens und weiterer Kosten behalten wir uns vor.

Mit freundlichen Grüßen

Deutsche Kreditbank AG

Deutsche Kreditbank
Aktiengesellschaft
Sitz der Gesellschaft:
Berlin

Ein Unternehmen der
Bayerischen Landesbank

Postanschrift
Deutsche Kreditbank AG
Kredit Consult
Postfach 11 01 42
10831 Berlin

Telefon
030 12030 6969

Telefax
030 12030 6970

E-Mail
abwicklung@dkb.de

Internet
www.dkb.de

BIC: BYLADEM1001

Vorsitzender des
Aufsichtsrats
Stephan Winkelmeier

Vorstand
Stefan Unterlandstättner
(Vorsitzender)
Tilo Hacke
Alexander von Dobschütz
Jan Walther
Arnulf Keese

USt-ID-Nr.: DE137178746
Handelsregister
Berlin-Charlottenburg
(HRB 34165 B)

Nato-Eliteeinheiten in der Ukraine

Militärische Eliteeinheiten der Nato
unterstützen die Ukraine offenbar
bei ihrem Kampf gegen die russische
Armee. Die Spezialisten aus Großbri-
tannien und den USA trainieren nach
Informationen "Focus" mit den ukrai-
nischen Soldaten u.a. den Einsatz
von 3.600 modernen Panzerabwehrlenk-
waffen (NLAW), unterrichten sie in
Sabotage und üben Techniken des Par-
tisanenkampfes. Die Briten stellten
bislang mit mehr als 100 Elitekämp-
fern das größte Ausbilderteam. Auch
die US-Elitetruppen Green Berets und
die Navy Seals sind dem Bericht nach
bereits vor Ort in der Ukraine.

US provided intel that helped Ukraine target Russian warship, sources say

From CNN's Natasha Bertrand and Katie Bo Lillis

U.S. Intelligence Is Helping Ukraine Kill Russian Generals, Officials Say

May 4, 2022, 7:40 p.m. ET
Julian E. Barnes, Helene Cooper and Eric Schmitt

U.S. Intelligence Helped Ukraine Strike Russian Flagship, Officials Say

5 hours ago

Helene Cooper, Eric Schmitt and Julian E. Barnes

U.S. Intelligence Is Helping Ukraine Kill Russian Generals, Officials Say

- Ukrainians say they have killed approximately 12 Russian generals, astonishing military analysts. It's unclear how many died as a result of U.S. assistance.
- The targeting is part of a classified effort to provide real-time battlefield intelligence, a shift from early American restraints on support for Ukraine.

Алина Липп, немецкая журналистка, рассказывающая правду об СВО своим соотечественникам, опубликовала короткое интервью с жителем Мариуполя.

Липп: «Я читаю немецкие новости, там пишут, что здесь в Мариуполе разрушила всё Россия, что Россия всех убила».

Житель: «Скажи этим своим германцам своим «Пошли они на х**!».
Россия всё разрушила. Россия нас кормит, б****!».

Homestyle Bandera Beef

2948 kJ | 706 kcal

Signal
@ssigny

Næringsinnhold

100g

404: Siden finnes ikke

Signal
@ssigny

11:23

ukrainianlegion
Gesponsert

Weitere Infos

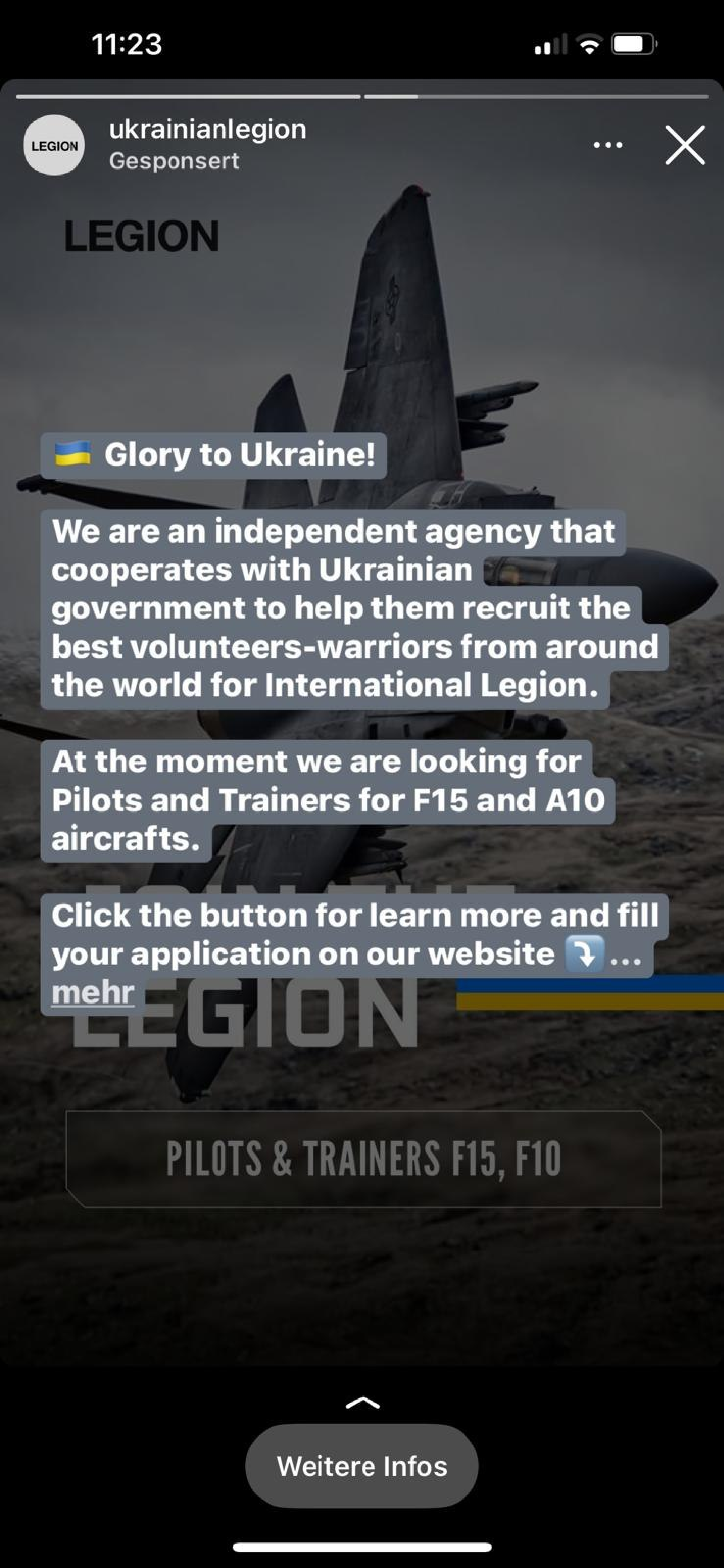

11:23
LEGION
ukrainianlegion
Gesponsert
LEGION
🇺🇦 Glory to Ukraine!
We are an independent agency that cooperates with Ukrainian government to help them recruit the best volunteers-warriors from around the world for International Legion.
At the moment we are looking for Pilots and Trainers for F15 and A10 aircrafts.
Click the button for learn more and fill your application on our website ⤵️... mehr
LEGION
PILOTS & TRAINERS F15, F10
Weitere Infos

Шторм

«Настоящая сила - в справедливости
и правде, которая на нашей стороне.
Верю в поддержку, ту непобедимую
силу которую дает нам наша
любовь к отечеству»
- В.В. Путин.
#МыЕдины

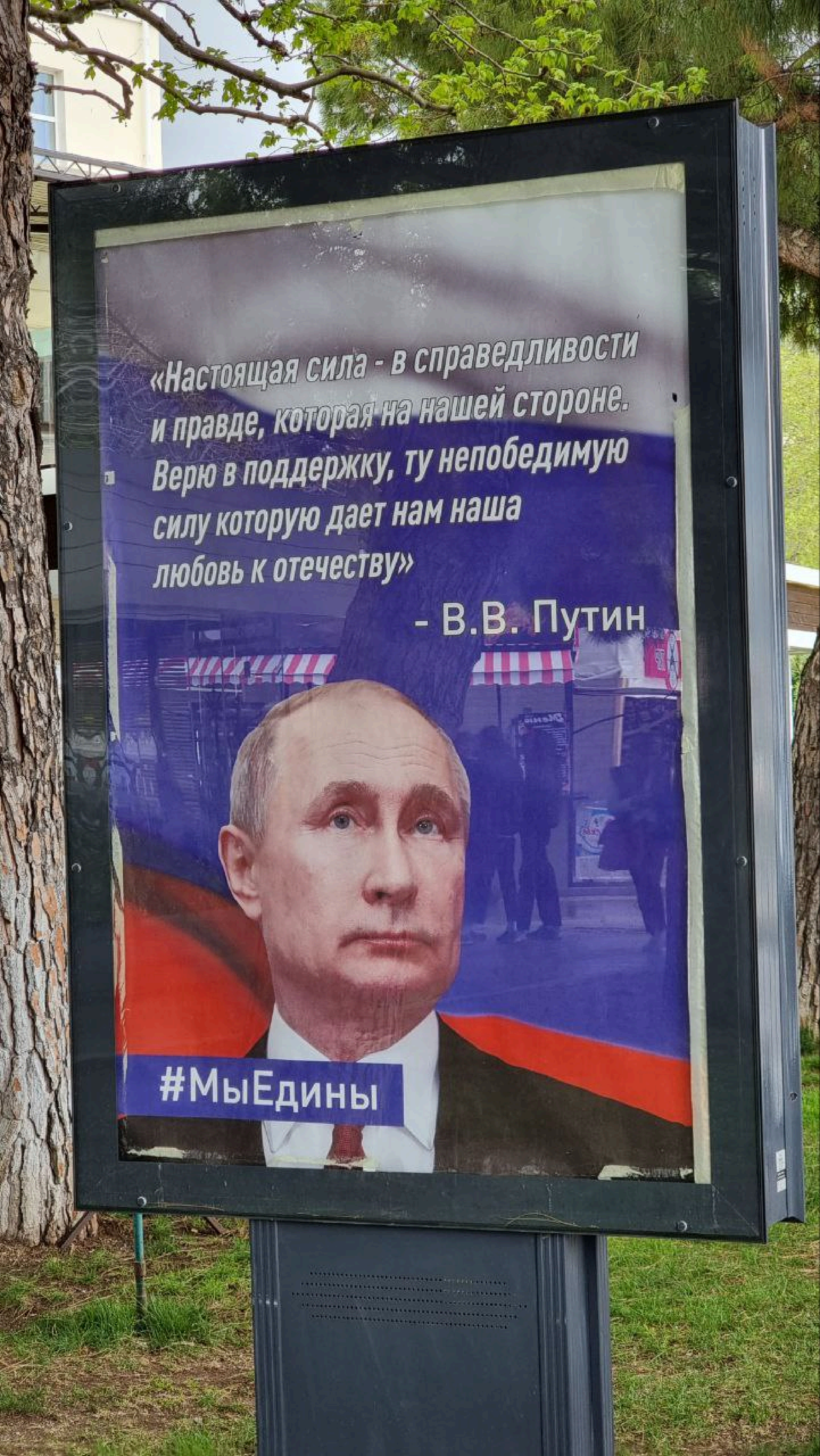
«Настоящая сила - в справедливости
и правде, которая на нашей стороне.
Верю в поддержку, ту непобедимую
силу которую дает нам наша
любовь к отечеству»
- В.В. Путин
#МыЕдины

ВГА Херсонской Области

74592 16
2006AA
MOLD 10

t.me/razved_dozor
MAGICALL
64886,192007MGA033

75454 19

Global foreign exchange rates

Currencies against the US dollar, year-to-date change

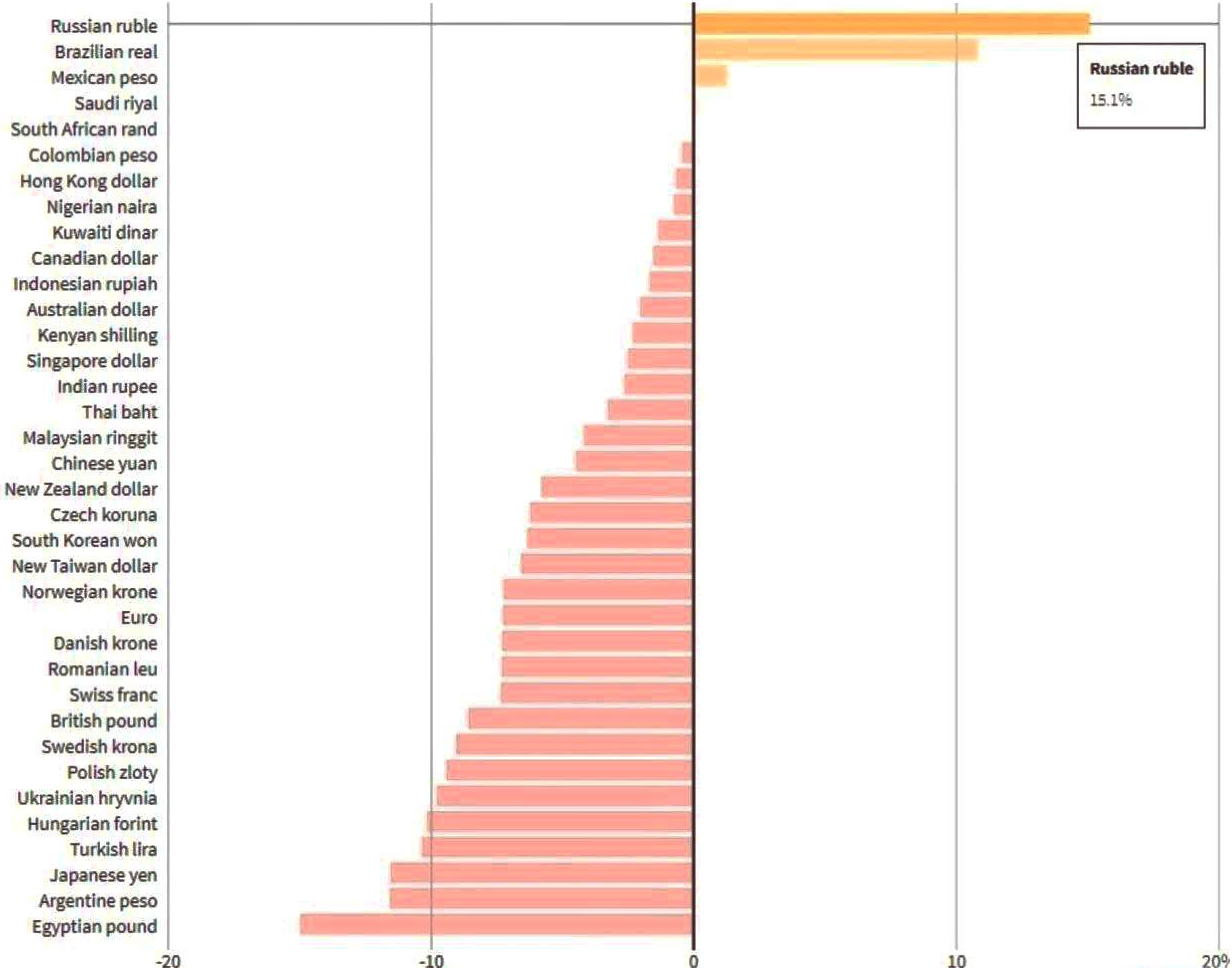

Berliner Polizei sieht Gefährdungslage

Melnyk empört über Verbot ukrainischer Flaggen an Gedenktagen in Berlin

Mehr als 50 Gedenkveranstaltungen und Demonstrationen sind zum 77. Jahrestag des Kriegsendes 1945 in Berlin angemeldet. Die Polizei sieht eine „sehr sensible Gefährdungslage" und verbietet am 8. sowie 9. Mai Flaggen und Symbole – darunter auch ukrainische. Kiews Botschafter Andrij Melnyk spricht von einer „katastrophalen politischen Entscheidung" und einem „Riesenskandal".

ОТЕЧЕСТВЕННАЯ ВОЙНА
9 МАЯ
1945
С ДНЁМ ПОБЕДЫ!
1941 - 1945

Ukraine could train British soldiers once war with Russia ends, says Ben Wallace

Defence Secretary says that lessons learned from hunting Moscow's tanks and aircraft would be valuable to Armed Forces

By Dominic Nicholls, DEFENCE AND SECURITY EDITOR, IN NIINISALO, FINLAND

4 May 2022 • 9:00pm

10 128

санкций

введено против России с 2014 года.
До начала специальной военной операции на Украине — 2754, после — 7374

@vv_volodin

Fleischerei Putbrese
Wir haben
heute das, was
Deutschland
braucht.
- frisches Hirn.

Krieg in der Ukraine

Deutsche Windkraftbetreiber wollen künftig auf Wind aus Russland verzichten

„Massive Mauern sollen die Windräder vor Wind aus Russland abschotten"

Heute, 05.05.2022 | 17:14

Thorsten Fels ist Chef vom Dienst unserer Zeitung.

Thorsten Fels

Den totalen Krieg verhindern

Es sind verrückte Zeiten, in denen diese Zeilen entstehen. Wer – wie die Ostermarschierer – seine Stimme gegen Krieg und Aufrüstung erhebt, muss sich als „fünfte Kolonne" Wladimir Putins beschimpfen lassen. Wer bei der Lieferung schwerer Waffen zurückhaltend ist, falle der Ukraine in den Rücken, heißt es. Will man die Gesprächskanäle zu Russland nicht abreißen lassen oder stellt man sich der Verteufelung alles Russischen entgegen, gilt man fast schon als Feind im eigenen Land.

Ausgerechnet Grünen-Vertreter irrlichtern mit Forderungen nach deutschen Panzern für die Front im Donbass durch die Schlagzeilen. Statt eines schnellen Friedens für die Ukraine steht ein Sieg über Russland auf der Agenda: „Wie irre ist die ehemalige Friedenspartei geworden?", fragt Linken-Politikerin Sahra Wagenknecht – völlig zu Recht.

Was der Krieg anrichtet, den Russland in die Ukraine getragen hat, ist furchtbar. Zivilisten kommen zu Tausenden ums Leben, Millionen werden zur Flucht gezwungen, weite Teile des Ostens und Südens der Ukraine versinken in Schutt und Asche. Waffenlieferungen verlängern dieses Blutvergießen. Im schlimmsten Fall treiben sie es zur äußersten Eskalation: zum Atomkrieg. Davor warnt auch SPD-Bundeskanzler Olaf Scholz.

„Wollt ihr den totalen Krieg?", geiferte NS-Propagandaminister Joseph Goebbels im Februar 1943 bei seiner berüchtigten Rede im Berliner Sportpalast dem handverlesenen Publikum entgegen. Man könnte sich angesichts der neuen Begeisterung für militärische Lösungen daran erinnert fühlen – auch wenn sich freilich jeder Vergleich der heutigen Politik mit dem NS-Staat verbietet.

„Totaler Krieg – kürzester Krieg" besagte im Sportpalast ein Transparent über dem Saal. Im Jahr 2022 wäre der kürzeste totale Krieg ein nuklearer. Er würde aller Wahrscheinlichkeit nach zur weitgehenden Vernichtung der menschlichen Zivilisation führen. Das kann niemand wollen! Russland nicht, die Amerikaner nicht – und hoffentlich auch nicht die führenden Politiker unseres Landes.

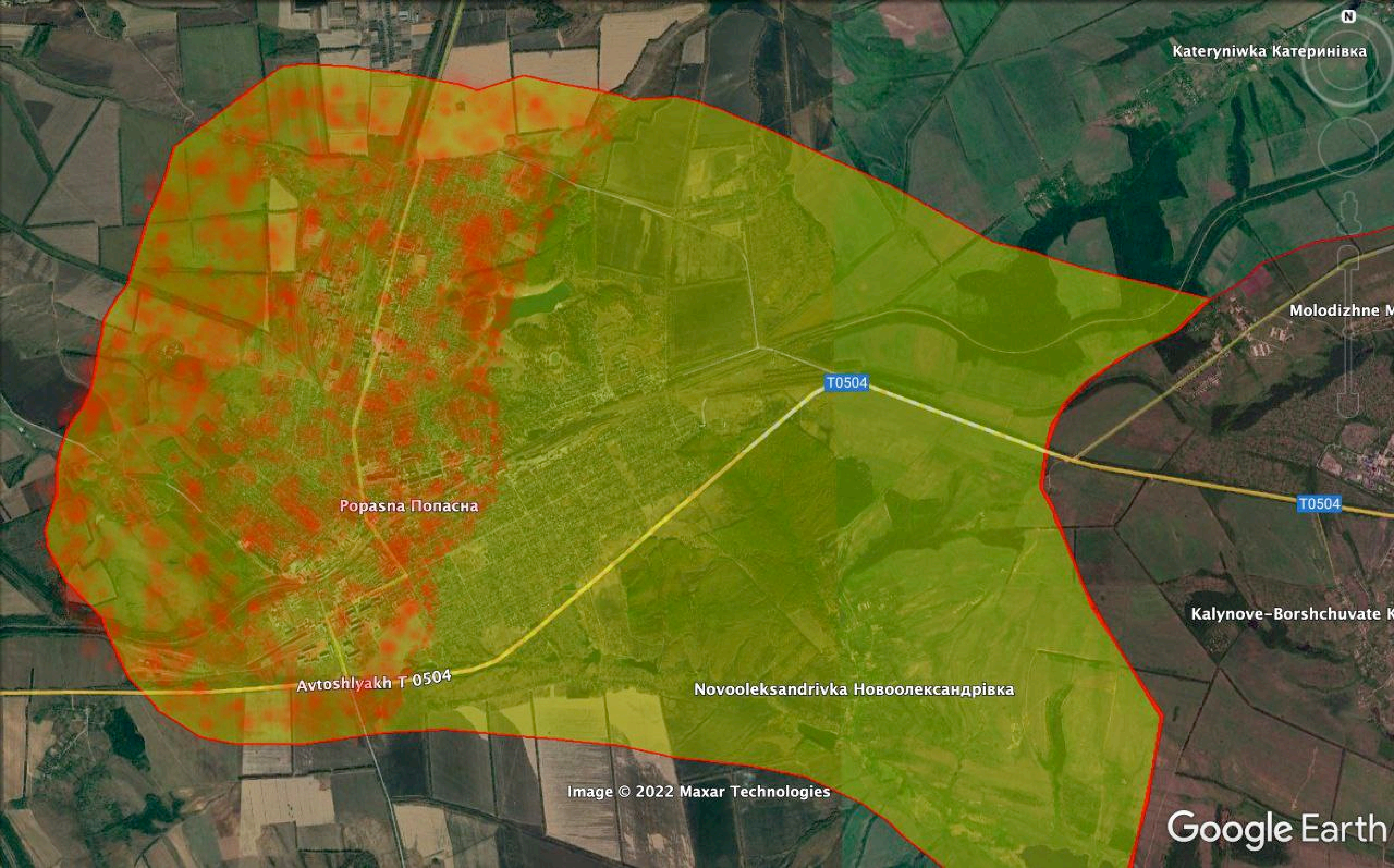

Kateryniwka Катеринівка
Molodizhne M
T0504
T0504
Popasna Попасна
Kalynove-Borshchuvate K
Avtoshlyakh T 0504
Novooleksandrivka Новоолександрівка
Image © 2022 Maxar Technologies
Google Earth

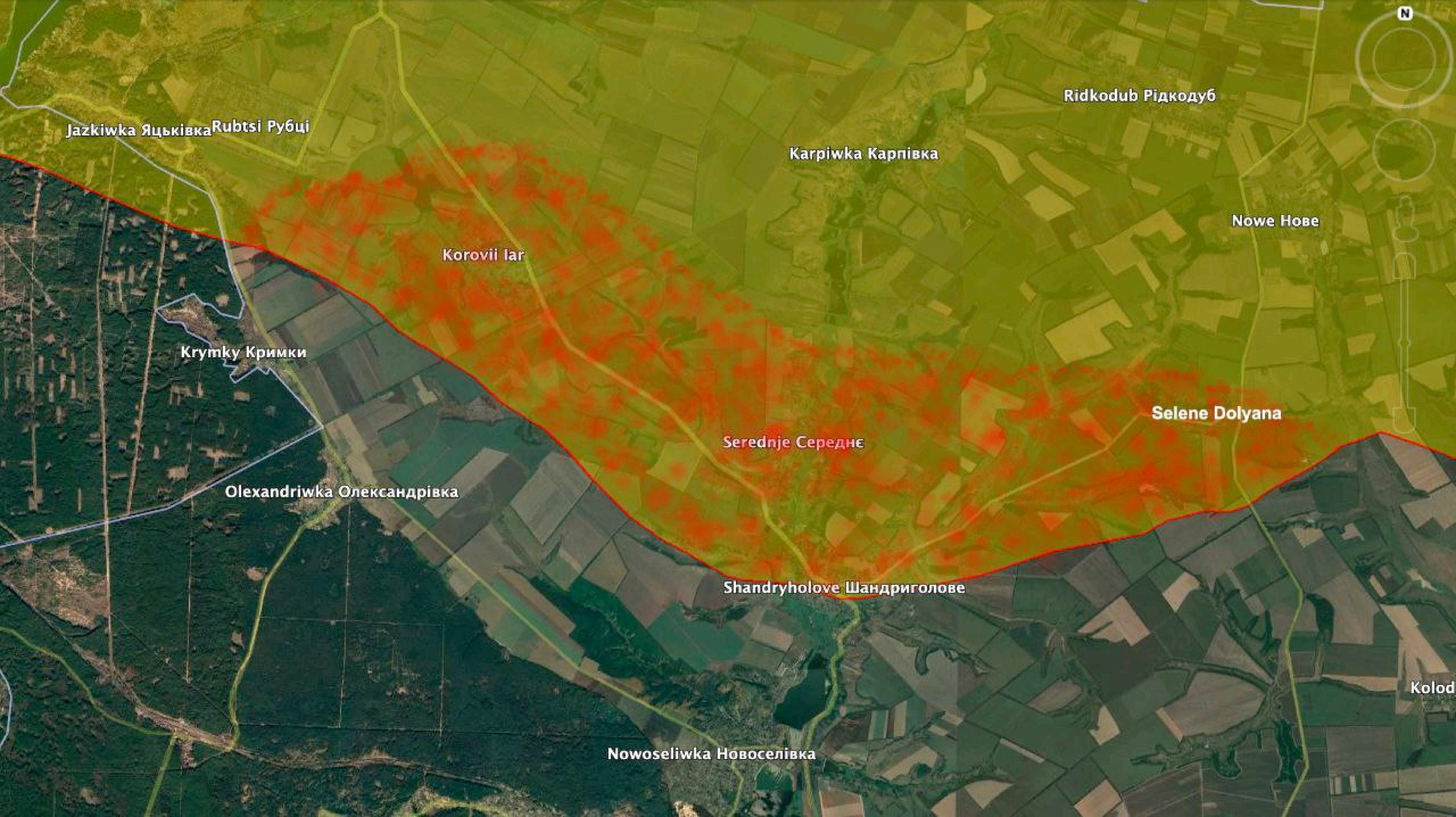

N
Ridkodub Рідкодуб
Jazkiwka Яцьківка
Rubtsi Рубці
Karpiwka Карпівка
Nowe Нове
Korovii Iar
Krymky Кримки
Selene Dolyana
Serednje Середнє
Olexandriwka Олександрівка
Shandryholove Шандриголове
Kolod
Nowoseliwka Новоселівка

ГОЛОС ТУРЦИИ

AYDINLIK CEPHEDE
Donbass Günlükleri -1
Neonaziler sivilleri yiyecek karşılığı 'satıyor'
Dr. Mehmet Perinçek; Mariupol, Donetsk, Berdyansk, Energodar, Melitopol gibi harekâtın sürdüğü şehirlerde Rus ve yerel yetkililerle buluştu, sivil insanlarla konuştu
'UZAKTAN BIR ISLIK SESI GELIRSE...'
KADIN KILIĞINA GIREN UKRAYNA CASUSU
YIKILMIŞ MARIUPOL ŞEHRININ LALELERI
Aydınlık
EMEK NAMUS VATAN
9 MAYIS 2022, PAZARTESİ
SURİYE'NİN KUZEYİNDE KANTON ABD'NİN KAOS PLANINA FIRSAT
VATAN PARTISI Genel Başkanı Doğu Perinçek, Suriye'nin kuzeyinde yerel meclisler kurma projesini eleştirdi. Perinçek, 'Bu proje, çözüm getirmiyor. Sığınmacıları Türkiye'den kaldırıp yine Türkiye'nin egemenlik alanındaki topraklara yerleştiriyor.' dedi
İŞTE PERİNÇEK'İN BASIN AÇIKLAMASINDAN ÖNE ÇIKANLAR:
1. Kanton devletler kuruluyor. Suriye'nin kuzeyinde Türkiye'nin fiili egemenliği altındaki yerel meclisler yerel devletçiklere dönüşüyor.
2. Bölgede vurgunculuk büyütülüyor. Türkiye'nin fiili egemenlik alanında savaş ağalarının vurgunculuğu büyüyor ve yerleşiyor.
3. Türkiye-Suriye ilişkileri gerginleştiriliyor.
4. Türkiye yalnızlaştırılıyor. Irak, İran, bütün Arap devletleri ve halkları, Rusya ve Çin ile Türkiye arasında güvensizlik yaratılıyor.
5. İsrail "Kürdistan" adı altında ikinci İsrail projesi için cüret kazanıyor. Suriye'nin kuzeyinde kantonlar oluşturulmasını İsrail destekliyor.
6. Enerjimizi sağladığımız Rusya, Irak ve İran gibi komşularımızla ilişkilerimizin bozulması, Türkiye'nin enerji güvenliğini zaafa uğratıyor.
7. Ekonomik bunalım derinleştiriliyor. Rusya ve Batı Asya ülkeleri ile ticaretimize, turizm gelirlerimize, Çin'den yatırım sermayesi beklentilerimize darbe indiriliyor.
8. Kışkırtıcılara ve ABD merkezli kaos planlarına fırsat veriliyor. CIA ve MOSSAD bağlantılı kışkırtıcılar sahneye çıkmıştır ve sığınmacılara karşı düşmanlık yaymaktadırlar.
9. Bu yerel meclisler projesi, PKK terör örgütüne yaşam öpücüğü veriyor. Dahası Türkiye-Suriye ilişkilerinde gerginlik, PKK terör örgütüne soluk alma ve çatlaklarda barınma olanakları veriyor.
10. Sığınmacı sorunu kangrenleştiriliyor. Sığınmacılar bulundukları yerlerde üretim ve hizmetlere katılırken, onları Kızılay'ın kepçesine taslarını uzatan bir hayata mahkum ediyor.
11. Suriye'nin kuzeyinde bir milyon insanı barındırmak, yedirmek, içirmek, eğitmek, güvenliklerini sağlamak ve kamu hizmetlerini görmek, Türkiye ekonomisine ağır yükler getiriyor.
12. Türkiye halkının ve özellikle Suriye ve Irak'a komşu illerimizdeki vatandaşlarımızın benimsemediği bir proje uygulanıyor. Halk, Suriye ile gerginlik istemiyor.
13. Bu proje, AK Parti ve MHP'ye oy kaybettiriyor.
14. ABD'nin Tayyip Erdoğan yönetimini devirme planlarına zemin sunuluyor.
İşte Suriye
CHP'Lİ FENERBAHÇE YÜKSEK DİVAN KURULU ÜYESİ ALİ RIZA TEKİN:
MELİH BAŞ
İSMET ÖZÇELİK

С ДНЁМ ПОБЕДЫ!
ПОБЕДИЛИ В 1945,
ПОБЕДИМ И
СЕЙЧАС!

NEW
NEW
50p

Источник: Serg Glovny/ZUMAPRESS.com/Global Look Press

@insiderUKR

romanov_92

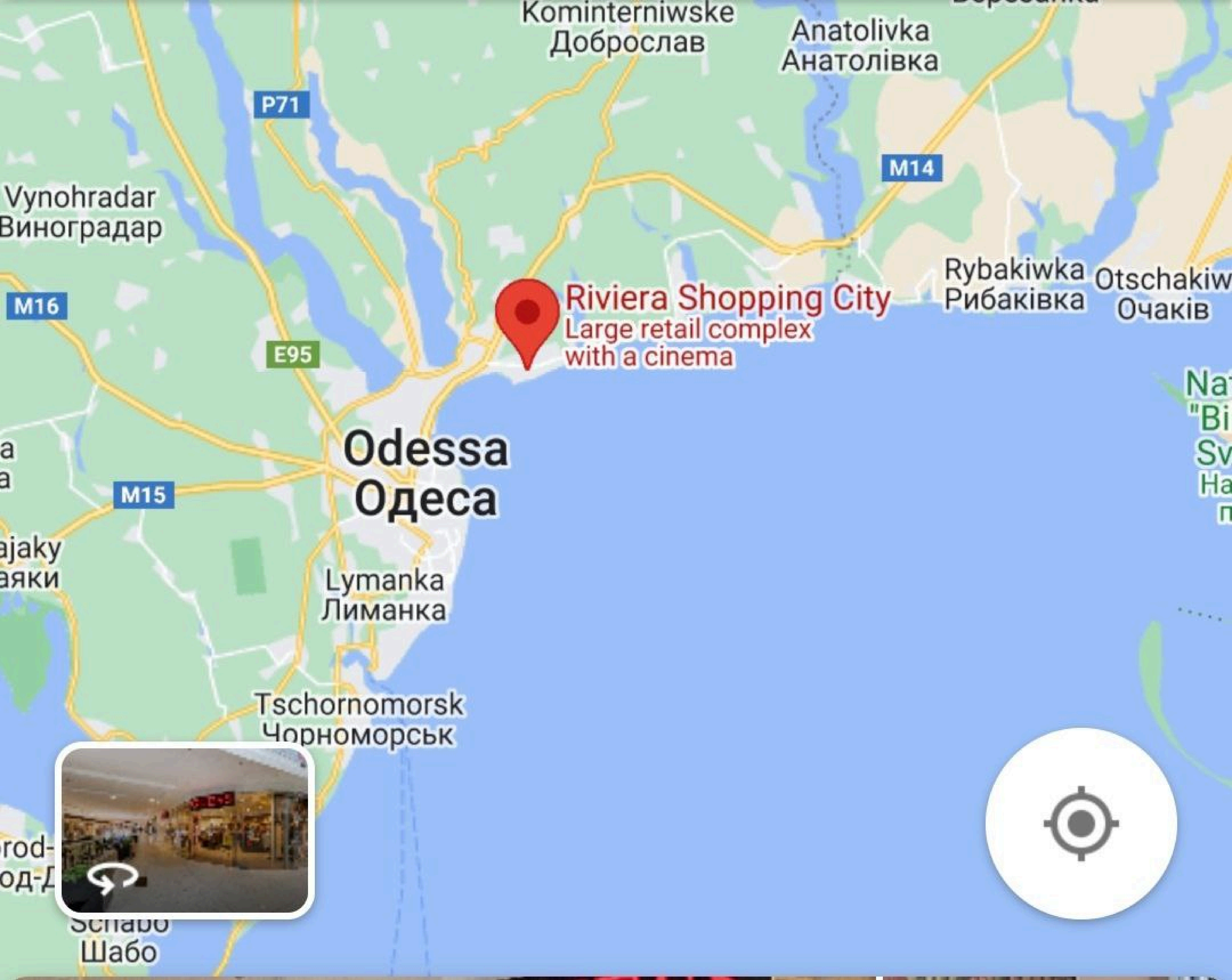
Kominterniwske
Доброслав
Anatolivka
Анатолівка
P71
M14
Vynohradar
Виноградар
M16
E95
Riviera Shopping City
Large retail complex
with a cinema
Rybakiwka
Рибаківка
Очаків
Odessa
Одеса
M15
Lymanka
Лиманка
Tschornomorsk
Чорноморськ
Шабо

zelenskiy_official

Нравится **oleksandr_tarnavskyi** и **еще 29 420**

zelenskiy_official У День перемоги над нацизмом ми боремося за нову перемогу. Шлях до неї важкий, але ми не сумніваємося, що переможемо. У чому наша перевага над ворогом? Ми розумніші на одну книгу. Це підручник з історії України. Ми б не знали горя, якби всі наші вороги вміли читати й робити правильні висновки.

1941 1945

днём Победы!

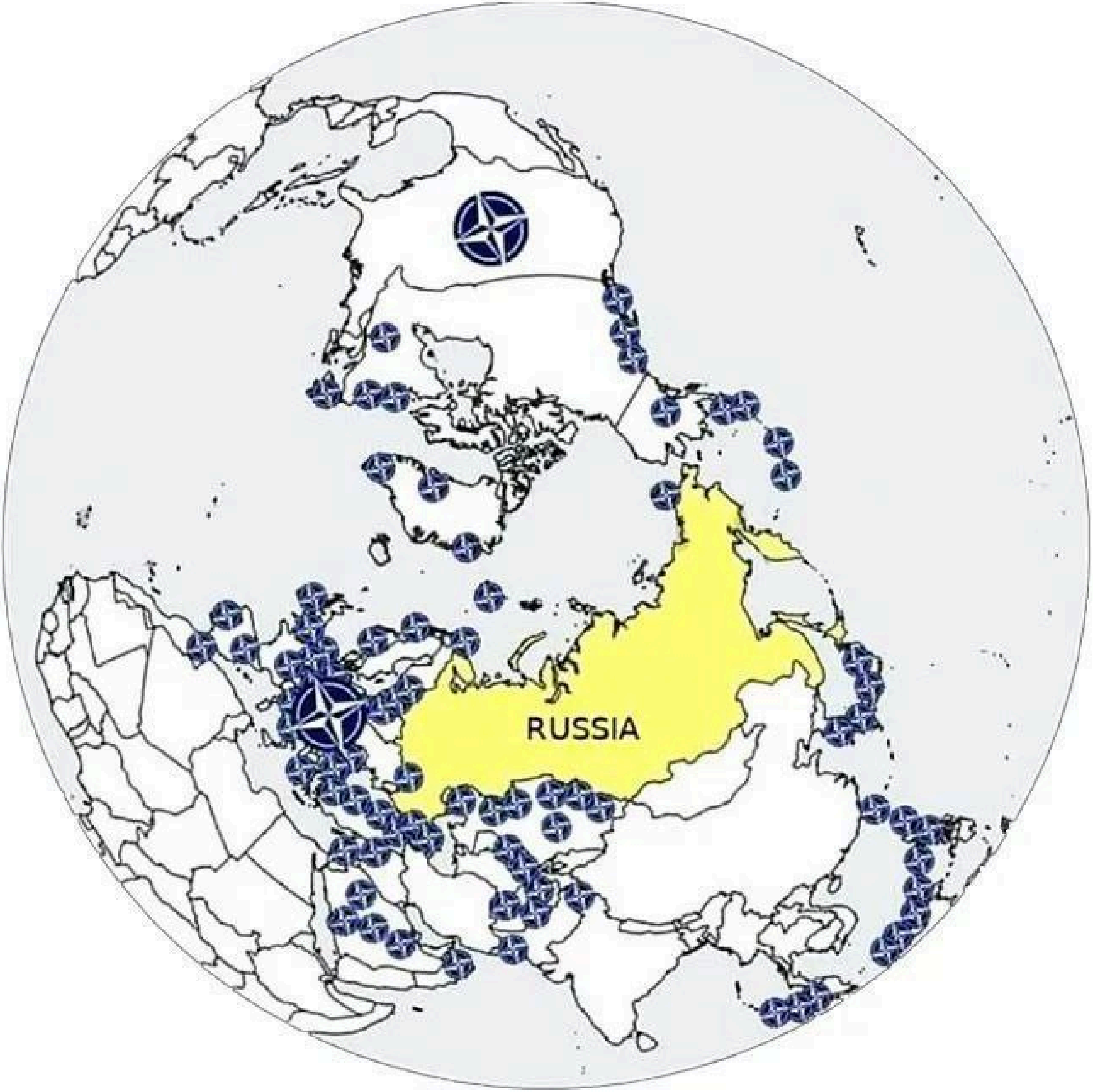
RUSSIA

mash
нём Победы!

100
EURO
EYPO
100

zelenskiy_official

23 788 likes

zelenskiy_official У День перемоги над нацизмом ми боремося за нову перемогу. Шлях до неї важкий, але ми сумніваємося, що переможемо. У чому наша перевага н ворогом? Ми розумніші на одну книгу. Це підручник з історії України. Ми б не знали горя, якби всі наші вороги

Kriegsreporterin Alina Lipp

Putins größte Propaganda-Tröte in Deutschland – und DIESEN Schwachsinn verbreitet sie!

2.04.22, 11:43 Uhr | Von BK/heu

имеешь право выбират
ЛУЧШИХ
ЫБОРЫ
в Верховную Раду
Украины
28 ОКТЯБРЯ 2012

Жа
при поддерж
Посольства США в Украи
www.fa.crimea.

International

Ukraine stoppt Gastransit von Russland in die EU über die Station Sochranowka

Publicado: 10 May 2022 | 18:25 Uhr

Um die Transitverpflichtungen gegenüber den europäischen Partnern in vollem Umfang erfüllen zu können, sei es jedoch möglich, vorübergehend nicht verfügbare Kapazitäten auf den physischen Anschlusspunkt Sochranowka zu übertragen, so der Gastransportbetreiber des Landes.

Nähere Informationen in Kürze ...

Weniger Gas für Europa

Ukraine stoppt Gastransit durch Luhansk

Die Ukraine hat den Gastransit durch die Region Luhansk nach Europa offenbar gestoppt. Darauf deuten Daten des Betreibers GTSOU hin. Er nannte russische "Einmischungen" als Grund für den Durchleitungsstopp.

имеешь право выбирать
ЛУЧШИХ
ЫБОРЫ
в Верховную Раду
Украины
28 ОКТЯБРЯ 2012

Жа
при поддерж
Посольства США в Укра
www.fa.crimea.

#essinddochnurkinder*

Im Zusammenhang mit den militärischen Entwicklungen in der Ukraine sind von Zeit zu Zeit auch Kinderstimmen zu hören. Seit 2014 sind sie immer häufiger und lauter zu hören. Zunächst waren es die Stimmen der Kinder aus dem Donbass, die Stimmen der „verhassten separatistischen Terroristen" und damit Propaganda. Ab März 2022 wurden diese Stimmen dann von den „richtigen" Stimmen ukrainischer Kinder überschattet, die sich über ihre von Russland zerstörte Kindheit beklagten. Sie waren die Einzigen, die in den europäischen Ländern gehört und beachtet wurden.

Im zweiten Monat des militärischen Sondereinsatzes in der Ukraine reichte der Chor der ukrainischen Kinderstimmen in den deutschen Massenmedien nicht mehr aus — sie brachten ihre Solistin in der Hauptnachrichtensendung „Tagesthemen", in der Rubrik „Meinung" zur Hauptsendezeit hervor.

Foto: Christian Charisius, dpa

Dies war das zweite Mal in der Geschichte dieser Nachrichtensendung, dass sie einem Kind in dieser Rubrik das Wort erteilt haben. Diesmal lud der Sender ein 12-jähriges Mädchen aus Hamburg, Ella, an die vorderste Front ein. Aber warum sie?

Es ist doch nur ein Kind und wie konnten sie nur, das arme Kind!

Werfen wir nun einen Blick hinter die Kulissen. Ella ist nicht nur ein durchschnittliches süßes deutsches Mädchen. Im Mai 2018 lernte das damals achtjährige Mädchen die Medienwelt kennen, als sie in einer Sendung des ZDF einem Flüchtlingskind ihre Stimme lieh. Diese Erfahrung beeindruckte sie so sehr, dass sie aus dem Impuls heraus, diesen Kindern irgendwie zu helfen, eine Spendenaktion startete. Nein, es geht nicht so sehr um die Beträge, sondern um die Geste. Seitdem hat das Mädchen beschlossen, das fortzusetzen, was ihr so viel Spaß gemacht hat — Medienaktivitäten zu einem von ihr aufgegriffenen Thema. Auf lokaler Ebene hat Ella bereits erreicht, dass sie in die Jury der Kika Awards aufgenommen wurde, nachdem sie den Wettbewerb im Jahr zuvor selbst gewonnen hatte.

So versteht es sich, dass diese junge Kämpferin für die Rechte von Flüchtlingskindern in der Rubrik „Meinung" nicht zum ersten Mal vor der Kamera stand und sich zu diesem herzzerreißenden Thema geäußert hat. Man sollte also nicht naiv glauben, dass der Text, den sie vom Souffleur ablas, nicht ihr eigener war. Hinter den Kulissen war das Mädchen sehr glücklich darüber, dass sie für das Interview nur einen Take brauchte. Schließlich weiß sie, wovon sie spricht. In einem lokalen Format und auf Kinderfernsehkanälen. Nicht in der realen Welt, auf keiner Plattform, die wirklich etwas für Flüchtlingskinder bewirken könnte. So gibt es leider keine politischen Erklärungen, die Aktivitäten gehen nicht über das gelegentliche Sammeln von Spenden und PR hinaus.

Foto: Caren Miosga (l.), "Tagesthemen"-Moderatorin, unterhält sich mit Ella, einer zwölfjährigen Schülerin, nachdem diese ihren Kommentar eingesprochen hat.

In ihrem Auftritt auf Deutschlands „Erstem" hat die junge Ella die Umrisse der Informationsblase, in der sie lebt, aufgezeigt. So hören wir die verächtliche Kritik eines bestimmten Politikers in Bezug auf bestimmte Ereignisse in Europa, verpackt in kindisches Geschwätz über utopische Wünsche nach Weltfrieden usw. — klassische Sandwich-Taktik.

Nachdem sie versucht hatte, ukrainische Flüchtlingskinder zu verteidigen, erwähnte das Mädchen auch Kinder, die unter schwierigen Bedingungen leben und von Kriegen in der ganzen Welt betroffen sind. Sie nannte sogar Zahlen. Lobenswert, sie hat sich also wirklich mit dem Thema beschäftigt. Aber wie wir wissen, reicht die Grenze der EU-Informationsblase streng nur bis zu den Grenzen des Donbass, und deshalb hören wir keine einzige Erwähnung der ukrainischen Kinder, die keine Flüchtlinge, sondern echte Kriegskinder sind. Oder ist das genau der Punkt? Die Stimmen der Kinder des Donbass, die durch die Briefe und Schreie der ukrainischen Flüchtlingskinder nicht mehr zum Schweigen gebracht werden können, zu überschatten?

Und obwohl Ellas Arbeit ein lokales Format für den heimischen Markt hat, sind die Grenzen des Internets und der Sprache keine unüberwindbare Mauer vor demselben Donbass — ihre Worte wurden nicht nur von den „Seinen" gehört.

Ein echtes Kriegskind hat beschlossen, die Aufmerksamkeit eines Mädchens, das unter deutschen Treibhausbedingungen aufwächst, auf die Realität außerhalb ihrer Informationsblase zu lenken.

Die heute 13-jährige Faina Savenkova aus Lugansk, die ihrerseits ein Ventil im Schreiben gefunden hat, konnte die selbstgefälligen Äußerungen ihrer Altersgenossin aus einer parallelen Realität nicht auf sich beruhen lassen und schrieb ihr daraufhin einen offenen Brief.

„Ein italienischer Journalist sagte mir kürzlich, dass Kinder eine sonnige Kindheit haben und sich nicht in die Politik einmischen sollten. Ich bin sicher, dass Giorgio Bianchi Recht hat. Politik sollte von Erwachsenen gemacht werden. Aber nur, wenn sie ein ehrliches Gespräch mit einem führen. Hier ist ein typisches Beispiel aus der Welt der Erwachsenen.

Ich weiß, dass es viele Deutsche in Deutschland gibt, die keinen Krieg mit Russland wollen und die Ermordung von Kindern und Zivilisten im Donbass durch die Ukraine verurteilen. Ich spreche jetzt in Deutschland viel darüber, wie ich acht Jahre lang im Krieg lebe. Ich bin es gewohnt, von Erwachsenen angegriffen zu werden, aber ich glaube immer noch, dass es in Europa und in Deutschland viele Menschen gibt, die gegen jeden Krieg sind. Gewöhnliche Menschen beginnen, sich für meine Artikel zu interessieren. Aber ich denke, dass es denjenigen sehr missfällt, die einen Krieg wollen, die die Ukraine verteidigen.

Meine Freunde haben mir einen Aufruf an Bundeskanzler Scholz von einem Mädchen Ella geschickt. Darin spricht sie darüber, dass die Rechte der Kinder geachtet werden müssen. Sie sammelt Spenden für Flüchtlinge in der Ukraine und macht den schrecklichen Putin für alles verantwortlich. Ich habe natürlich erwartet, dass nicht alle Erwachsenen mögen, was ich zu sagen habe. Aber die Tatsache, dass Europa ernsthaft damit beginnt, Kinder wie mich in der Politik einzusetzen, ist sehr verachtenswert. In den Krieg, wenn auch einen Informationskrieg, treten die Kinder ein. Also beschloss ich, dem Mädchen Ella aus Hamburg zu antworten:

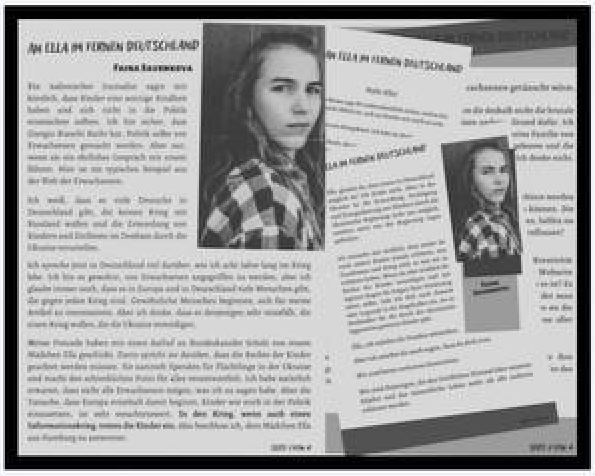

Hallo Ella!

Mein Name sagt dir wahrscheinlich nichts, weil es bei euch nicht üblich ist, sich an Kinder wie mich zu erinnern. Ja, ich bin ein Kriegskind. Ich lebe im Donbass, in Lugansk. Es ist eine Stadt, die wie Damaskus, Kabul oder Tripolis von den kriegerischen Auseinandersetzungen betroffen ist. Wir, die Kinder des Krieges, existieren. Wir sind keine Flüchtlinge, sondern diejenigen, die den größten Teil ihres Lebens unter Beschuss leben. Wir sind es gewohnt, mit einem Gebet einzuschlafen.

Ja, ich bin nur ein Jahr älter als du - ich bin 13 Jahre alt - aber ich weiß, was Krieg und Brutalität sind. Du sprichst von Flüchtlingen aus der Ukraine. Und was ist mit den Kindern im Donbass, in Syrien und Libyen? Stehen sie auf deiner Liste? Das bezweifle ich. Schließlich gibt es den heimtückischen Putin, der den Krieg in Syrien und Libyen begonnen hat und uns, die Bewohner des Donbass, seit acht Jahren umbringt. Oh, und auch in Jugoslawien. Und natürlich war er derjenige, der im Juni 2014 seine Armee in meine Heimatstadt Lugansk schickte und ein friedliches Viertel aus einem Flugzeug heraus beschoss...

Ella, es tut mir sehr leid, dass du von Erwachsenen getäuscht wirst. Vielleicht haben sie Mitleid mit dir und wollen dir deshalb nicht die brutale Wahrheit sagen. Oder vielleicht gibt's da einen anderen Grund dafür. Ich weiß es nicht. Aber die ganze Zeit über wurden ich und meine Familie von meiner Armee beschossen, denn ich bin in der Ukraine geboren und die AFU war damals die Armee meines Landes. Glaubst du es? Ich denke nicht. Ich konnte es damals auch nicht glauben.

Wir sind beide der Meinung, dass die Rechte der Kinder geschützt werden sollten. Aber ich weiß, dass Erwachsene das nicht mehr tun können. Die Regierungen und Stiftungen, die uns eigentlich schützen sollen, helfen sie auch, wenn man wirklich in Gefahr ist? Kannst du sie etwa beeinflussen?

Wegen meiner Aufforderung den Krieg zu beenden und meiner Kreativität wurden vor einem Jahr meine persönlichen Daten auf einer Webseite namens „myrotvorets.center" veröffentlicht. Was denkst du, was es ist? Es handelt sich um eine ukrainisch-nationalistische Webseite, auf der man ohne Gerichtsverfahren des Hochverrats beschuldigt wird und wo sie die Adresse, Telefonnummer und Foto desjenigen für Kriminelle aus aller Welt veröffentlichen.

Und wie haben UNICEF und die UNO reagiert? Sie äußerten ihre Besorgnis. Das ist alles. Ich denke, damit können wir leben. Die Kinder des Krieges sind an die Gleichgültigkeit der Erwachsenen gewöhnt...

Ella, glaubst du, dass sowas in Deutschland möglich ist? Ich denke nicht. Aber in der Ukraine ist die Ermordung, Verfolgung und Drangsalierung von Kindern durch die ukrainische Regierung nicht nur möglich, sondern wird von der Regierung sogar gefördert.

Ich wünsche mir wirklich, dass weder du noch andere Kinder jemals erfahren, was Faschismus und Krieg sind, so wie wir es erfahren haben. Wenn du aber wirklich die Rechte der Kinder verteidigen und mit eigenen Augen die Folgen ihrer Verletzung sehen willst, lade ich dich nach Donezk oder Lugansk in die Engelsallee ein, wo es Denkmäler für die durch die ukrainische Aggression getöteten Kinder gibt.

Ella, ich möchte dir Frieden wünschen. Aber ich möchte dir auch sagen, dass du dich irrst. Wir sind keine verlorene Generation. Wir sind diejenigen, die den friedlichen Himmel über unseren Köpfen und das menschliche Leben mehr als alle anderen schätzen werden."

Im Gegensatz zu Ella kämpft Faina wirklich unermüdlich für die Rechte der Kinder, und zwar auf jede erdenkliche Weise. Sie hat Videobotschaften aufgenommen und Briefe an die UN und andere hochrangige Politiker geschrieben, wofür sie zum Feind ihres eigenen Staates erklärt wurde.

Man sollte sich Ella daher nicht als kleines, ahnungsloses Mädchen vorstellen, denn zum Vergleich haben wir hier eine Gleichaltrige, die ein gewisses Maß an Unternehmungsgeist beweist, wenn das wirklich nötig ist.

Es ist der jungen Ella zu wünschen, dass sie das Thema überdenkt, mit dem sie sich einen Namen machen will — ein Thema, das keine Heuchelei und keinen Infantilismus duldet. Selbst wenn die deutschen Mainstream-Medien ein solch ansteckendes Beispiel geben. Und in der Zwischenzeit haben besorgte Menschen den Brief von Faina Savenkova ins Deutsche übersetzt und sogar in ein für das verwöhnte deutsche Auge zugängliches Format gebracht. Der Brief ist durch die deutschen Telegram-Kanäle gegangen und wird früher oder später Ella selbst erreichen, und vielleicht sogar die Erwachsenen, die beschlossen haben, ein ehrgeiziges Kind ins Feld zu schicken, um dann später zu rufen „essinddochnurKinder"*.

[* „#essinddochnurkinder" (#онижедети [:onizhedeti]) ist ein Internet-Meme, das Ende 2013 und Anfang 2014 während der Euromaidan-Ereignisse aufkam und sowohl die Beteiligung junger Bürger an politischen Prozessen als auch den manipulativen Charakter des Symbols andeutet. Das Meme wird der ukrainischen Politikerin Inna Bogoslovska zugeschrieben, die nach der Auflösung der Zeltstadt der Euromaidan-Aktivisten auf dem Kiewer Unabhängigkeitsplatz durch mehrere Hundertschaften der „Berkut"-Spezialeinheit in der Nacht vom 29. auf den 30. November gegenüber den Medien emotional kommentierte: „Wie könnt ihr es wagen, sie anzurühren? Es sind doch nur Kinder!" In Russland wurde das zur satirischen Bezeichnung der Rolle von Kindern, Jugendlichen und jungen Erwachsenen bei Demonstrationen geworden, die sich erst in die Erwachsenenwelt einmischen (häufig auch aggressiv) und sich bei drohenden Konsequenzen wieder hinter ihrem Alter zu verstecken versuchen.]

[:taxeles]
МАЙ 2022
сеть/telegram/yt

#онижедети*

В контексте развития военных действий на Украине переодически слышны детские голоса. Начиная с 2014 года они становятся слышны всё чаще и всё громче. Вначале это были голоса детей Донбасса, голоса «ненавистных сепаратистов-террористов», а по сему пропаганда. Затем, с марта 2022 года, эти голоса решили затмить «правильными» голосами детей Украины, жалующимися на их разрушенное Россией детство. В европейских странах слышали и слушали только их.

И вот на второй месяц военной спецоперации на Украине немецкому Массмедиа хора украинских детских голосов стало недостаточно — они вывели свою солистку на экраны в своей главной новостной передаче «Тагестемен» («темы дня»), в рубрике «Мнение» в час пик.

Фото: Кристиан Харисиус (Christian Charisius), dpa

Это был второй раз за историю этой новостной передачи, когда они дали ребёнку слово в этой рубрике. В этот раз на передовую канал пригласил 12-летнюю девочку из Гамбурга, Эллу. Но почему именно её?

Это же просто ребёнок и как они вообще посмели, бедное детё!

А теперь взглянем за кадр. Элла — это не просто среднестатистическая милая немецкая девчушка. Ещё в мае 2018 года эта девочка, в возрасте восьми лет ознакомилась с миром медиа, когда дала свой голос на озвучку одного из детей-беженцев в программе на эту тему на канале ZDF (второй немецкий). Этот опыт её так впечатлил, что она в порыве хоть как-то помочь таким детям, запустила акцию пожертвований. Нет, речь идёт не о суммах, но о жесте. С тех пор девочка решила продолжить то, что ей так понравилось — деятельность в сфере медиа на подхваченную тему. В локальном формате Элла уже добилась того, что её включили в жюри на передаче «Kika Awards», после того, как она сама выиграла этот конкурс годом ранее.

Как мы понимаем, эта юная воительница за права детей-беженцев в рубрике «Мнение» не впервые стояла перед камерой и не впервые говорила на эту душещипательную тему. Так что не подумайте наивным образом, что текст, который она зачитывала с суфлёра не её собственный. За кадром девочка очень радовалась давая интервью, что ей понадобился всего один дубль. Ведь она же знает о чём говорит. В локальном формате и на детских телевизионных каналах. А не в реальном мире на какой нибудь площадке, которая действительно могла бы как-то повлиять на ситуацию детей-беженцев. Таким образом, к сожалению, политических заявлений не прослеживается, деятельность не выходит за рамки периодических сборов пожертвований и пиара.

Карен Миосга (слева), ведущая «Темы дня», беседует с Эллой, двенадцатилетней школьницей, после записи комментария. Фото: picture alliance/dpa

В своём выступлении на первом канале Германии юная Элла огласила очертания информационного пузыря, в котором живёт. Таким образом мы слышим презрительные порицания одного конкретного политика в связи с конкретными событиями на территории Европы, упакованные в детский лепет об утопических желаниях мира во всём мире и т.д. — классически по тактике «сэндвича».

После попытки защитить украинских детей-беженцев, девочка упомянула и детей, живущих в сложных условиях и пострадавших от войн во всём мире. Назвала даже цифры. Похвально, значит действительно углублялась в эту тематику. Но как мы с Вами уже знаем, граница информационного пузыря Евросоюза доходит только строго до границ Донбасса и по сему в словах Эллы Вы не услышите ни одного упоминания об украинских детях, которые не беженцы, а реальные дети войны. Или именно в этом и дело? Перекрыть голоса детей Донбасса, заглушить которые уже не получается письмами и плачем украинских детей-беженцев?

И хоть работа Эллы идёт в локальном формате на внутренний рынок, границы интернета и языка не стали непроходимой стеной перед тем же Донбассом — её слова услышали не только «свои».

Настоящий ребёнок войны решила обратить внимание девочки растущей в тепличных немецких условиях на реальность вне её информационного пузыря.

Сегодня 13-летняя Фаина Савенкова из Луганска, нашедшая в своё время отдушину в писательстве, не смогла оставить самодовольные заявления сверстницы из параллельной реальности и написала ей ответное открытое письмо.

«Недавно один итальянский журналист сказал мне, что у детей должно быть солнечное детство и они не должны вмешиваться в политику. Я уверена, что Джорджио Биянки прав. Политикой должны заниматься взрослые. Но это если с тобой ведут честный разговор. Вот обычный пример из мира взрослых.

Я знаю, что в Германии есть много немцев, кто не хочет войны с Россией и осуждает убийство детей и мирных жителей в Донбассе Украиной. Я много рассказываю сейчас в Германии о том, как я живу на войне уже 8 лет. Я привыкла к нападкам взрослых, но все равно считаю, что в Европе и в Германии много людей, кто против любой войны. Моими статьями начинают интересоваться обычные люди. Но думаю это очень не нравится тем, кто хочет войны, защищает Украину.

Мои друзья прислали мне обращение к канцлеру Шольцу девочки Эллы. Где она рассказывает о том, что права детей надо соблюдать. Она собирает пожертвования для беженцев Украины и винит во всем страшного Путина. Я конечно же ожидала, что не всем взрослым понравятся то что я говорю. Но то, что в Европе серьезно начинают использовать таких как я детей в политике это очень подло. В войну, хоть и в информационную, вступают дети. Поэтому я решила ответить девочке Элле из Гамбурга.

Мой ответ девочке Элле с далекой Германии:

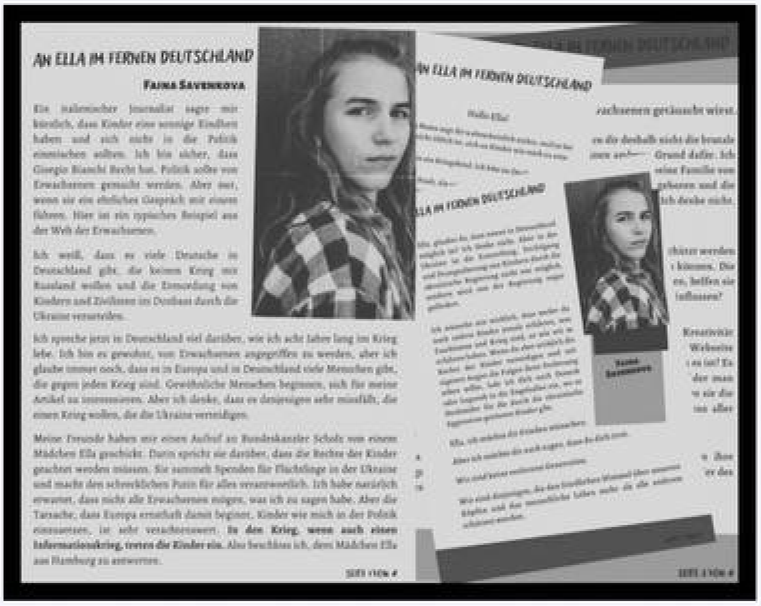

Здравствуй, Элла!

Мое имя вряд ли тебе о чем-то скажет, ведь у вас не принято вспоминать таких детей, как я. Да, я именно ребенок войны. Живу на Донбассе, в Луганске. Это город, как и Дамаск, Кабул или Триполи, пострадавший от военного конфликта. Мы – дети войны – существуем. Мы не беженцы, мы – те, кто живет под обстрелами почти всю свою жизнь. Мы привыкли жить, засыпая с молитвой.

Да, я старше тебя всего на год – мне 13 лет – но я знаю, что такое война и жестокость. Ты говоришь о беженцах из Украины. А как же дети Донбасса, Сирии, Ливии? Они есть в твоем списке? Сомневаюсь. Ведь есть же коварный Путин, который начал войну в Сирии, Ливии и уже восемь лет убивает нас, жителей Донбасса. Ах, да еще в Югославии. И конечно же это именно он отправил свою армию ко мне в родной Луганск и обстрелял из самолета мирный квартал в июне 2014 года…

Элла, мне очень жаль, что тебя обманывают взрослые. Может быть, они жалеют тебя и поэтому не хотят говорить жестокую правду. А может быть еще по какой-то причине. Я не знаю. Но все это время меня и мою семью обстреливала моя армия, ведь я родилась на Украине и ВСУ тогда были армией моей страны. Веришь ? Думаю, нет. Тогда мне тоже не верилось.

Мы обе уверенны, что права детей нужно защищать. Но я знаю, что взрослые уже не могут этого сделать. Правительства и фонды, которые должны защищать нас, разве они помогают, когда тебе угрожает настоящая опасность? Разве ты можешь на них повлиять?

Год назад за призывы к прекращению войны и творчество мои персональные данные разместили на сайте «Миротворец». Как думаешь, что это? Это сайт украинских националистов, на котором без суда тебя обвиняют в государственной измене и выкладывают твой адрес, номер телефона и фото для преступников со всего мира. И как же отреагировали ЮНИСЕФ и ООН? Они выразили озабоченность. Всего лишь. Думаю, с этим можно жить. Детям войны не привыкать к безразличию взрослых…

Элла, как думаешь, в Германии такое возможно? Мне кажется, что нет. А вот на Украине убийства, преследования и травля детей со стороны украинского правительства не только возможна, но и поощряется этим правительством.

Мне бы очень хотелось, чтобы ни ты, ни другие дети никогда не знали, что такое фашизм и война, как узнали это мы. Но если ты действительно хочешь защищать права детей и собственными глазами увидеть последствия их нарушения, я приглашаю тебя в Донецк или Луганск на Аллею ангелов, где стоят памятники погибшим от украинской агрессии детям.

Элла, я хочу пожелать тебе мира. Но также я хочу тебе сказать, что ты не права. Мы не потерянное поколение. Мы те, кто больше других будет ценить мирное небо над головой и человеческую жизнь.»

В отличии от Эллы Фаина реально неустанно борется за права детей всеми способами, какие находит. Она записывает видеообращения и пишет письма в ООН и другим высокопоставленным политикам, за что была объявлена врагом своего же государства. По этому не думайте, что Элла маленькая ничего не соображающая девочка, ведь вот Вам для сравнения сверстница демонстрирующая уровень предприимчивости, если дело действительно надо.

Стоит пожелать юной Элле ещё раз внимательней обдумать тему, на которой она решила сделать себе имя — ведь эта тема не терпит лицемерия и инфантильности. Даже если немецкие главные СМИ подают такой заразительный пример. А тем временем неравнодушные люди перевели письмо Фаины Савенковой на немецкий язык и даже оформили его в доступный для избалованного немецкого глаза формат. Письмо разлетелось по немецким каналам Телеграмма и рано или поздно дойдёт и до самой Эллы, а может даже до взрослых, решивших выпустить в поле амбициозного ребёнка, дабы затем восклицать «онижедети».

[* #онижедети - интернет-мем, появившийся в конце 2013 - начале 2014 года во время событий Евромайдана, предполагающий как участие молодых граждан в политических процессах, так и манипулятивный характер символа. Мем приписывается украинскому политику Инне Богословской, которая после демонтажа палаточного городка активистов евромайдана на киевской площади Независимости несколькими сотнями бойцов спецподразделения «Беркут» в ночь с 29 на 30 ноября эмоционально прокомментировала СМИ: «Как вы смеете их трогать? Они же дети!» В России это стало сатирическим термином для обозначения роли детей, подростков и молодых взрослых на демонстрациях, которые сначала мешают взрослым (часто агрессивно), а затем при угрозе последствий пытаются снова спрятаться за свой возраст.]

RVvoenkor
RusVesna.SU

ROMANOVSKYI
Meine Ehre heißt Treue
RusVesna.SU

RVvoenkor
ЙНІ СИЛИ УКРАЇНИ
ДЕСАНТНО-ШТУРМОВІ
ВІЙСЬКА
RusVesna.SU

RVvoenkor
НЕТ УМА
ШТУРМУЙ ДОМА
RusVesna.SU

RVvoenkor
ГТ 6924
RusVesna.SU

RVvoenkor
RusVesna.SU

RVvoenkor
DKV
RusVesna.SU

19.00 Uhr

100 Tschechen dürfen in Ukraine kämpfen

Tschechien hat rund 100 Staatsbürgern grünes Licht für die Teilnahme am Ukraine-Krieg gegeben.

Präsident Milos Zeman unterzeichnete nach Angaben seines Sprechers am Mittwoch einen Beschluss, wonach sich 103 freiwillige Kämpfer den ukrainischen Truppen anschließen können.

Zeman war einst ein enger Verbündeter des russischen Präsidenten Wladimir Putin. Nach dem Einmarsch russischer Truppen in die Ukraine nannte er den Staatschef in Moskau aber einen „Verrückten“.

Behörden in Region Cherson bitten Russland um Annexion

Die von Moskau in Cherson eingesetzten Behörden wollen Russland um eine Annexion der ukrainischen Region bitten. Die Behörden würden einen entsprechenden Antrag stellen, um die von russischen Truppen eroberte Region zu einem „vollwertigen Teil der Russischen Föderation“ zu machen, sagte der stellvertretende Leiter der Militär- und Zivilverwaltung von Cherson, Kirill Stremussow, russischen Nachrichtenagenturen am Mittwoch.

Die südukrainische Region war im Zuge des im Februar begonnenen russischen Militäreinsatzes in der Ukraine erobert worden. Russlands Präsident Wladimir Putin hatte den Einsatz im Nachbarland mit dem Vorwurf der Unterdrückung der dortigen russischsprachigen Bevölkerung begründet. Er hatte jedoch erklärt, Russland wolle nicht die Ukraine besetzen.

БЕЗКОШТОВНИЙ
СМЕРТЬ
ВОРОГАМ
СТРЕМОУСОВ, ХЕРСОН ЗАВЖДИ БУДЕ УКРАЇНОЮ!
А ТИ, СОЛОДЕНЬКИЙ, ПІДПИСАВ СОБІ СМЕРТНИЙ
ВИРОК. МИ ОГОЛОШУЄМО ПОЛЮВАННЯ НА ТЕБЕ.
ЦІНА ЗА ТВОЮ КОЗЛИНУ ГОЛОВОНЬКУ –
500 000 ГРН
Инсайдер UA
компьютеры
ноутбуки
планшеты
смартфоны

mdr HD
RUSSISCHE PROPAGANDA IN DEUTSCHLAND
MOSCOW
RT
DE
Querdenker Gruppen
rechtsextreme Gruppen
AfD
alternative Medien
pro-russische Influencer
exakt

mdr HD
RUSSISCHE PROPAGANDA IN DEUTSCHLAND
MOSCOW
RT DE
Querdenker Gruppen
rechtsextreme Gruppen
AfD
alternative Medien
pro-russische Influencer
exakt

FONAR.TV

SCHOLZ im Interview mit der Times:

"Europäische Lösungen gehen vor, auch wenn dafür Deutschland gegen Russland in den Krieg zieht. Die Interessen des Volkes dürfe man sowieo nicht allzu Ernst nehmen"

Bedenkliche Ansichten von Olaf Scholz

Der bisher eher farblos, besonnen und zögerlich agierende deutsche Kanzler Olaf Scholz hat anlässlich eines Interviews mit dem US-Magazin „Time" vergangene Woche frappierend Entlarvendes von sich gegeben.

Dabei äußerte der SPD-Politiker ein sehr sonderbares, geradezu erschütterndes Demokratieverständnis: Das Volk dürfe man sowieso nicht allzu ernst nehmen, so Scholz – und europäische Lösungen gehen für ihn strikt vor, selbst wenn sie Deutschland in einen Krieg mit Russland ziehen. Sollte das auch die Meinung der Genossen hierzulande sein, ist zu hoffen, dass Frau Dr. Rendi-Wagners Kanzlerinnentraum ein solcher bleiben möge. Der Mehrheit des ös-

Andrea: Natürlich! Noch eine Sache. Dafür werde ich zwar nicht gelobt, aber ich werde es Ihnen trotzdem sagen. Ich wohnte während des Beschusses in einem Hotel, die Raketen fielen fünfhundert Meter entfernt. Ich schlief dort, aß dort und so weiter. Also gingen wir dorthin. Und wir sahen tatsächlich, dass fünf oder vier Raketen in die Waffendepots eingeschlagen waren, die aus Europa gekommen waren. Es gab dort Waffen, sie lagerten sie dort, es ist ein Waffenlager. Und wissen Sie, wo sich die Waffendepots aus Europa befanden? Sie befanden sich in den Kellern von Wohngebäuden, in denen Zivilisten leben!

Moderator: Nun, haben sie es gesehen... haben die Zivilisten es gesehen?

Andrea: Nein, die Waffen werden nachts in zivilen Transportern hergebracht. Das ist es, was ich meine - es gab Kisten mit Waffen!

Moderator: In zivilen Häusern, wo leben die Menschen?

Andrea: Ja, in Häusern, in denen normale Zivilisten leben! Und was passiert, wenn diese Drohnen oder was auch immer dorthin gebracht werden? Sie werden beschossen. In der Folge werden acht Zivilisten getötet, zwei Kinder liegen im Krankenhaus. Dann wurde mir gesagt, dass einer gestorben ist. Und das sind alles Russen. Erklären Sie uns, warum die Waffen, die aus Europa kommen, neben den Zivilisten gelagert werden? Wissen Sie, wie man es nennt? Sie benutzen die Bevölkerung als menschliche Schutzschilde. Meinen Sie nicht auch?

Moderator: Asow-Kämpfer... Haben Sie sie schon überall gesehen?
Andrea: Ja, sie sind überall. "Azovstal" und so weiter. Ja, sie sind überall, hier und dort und im westlichen Teil des Landes, und man erkennt sie an ihren Nazi-Wappen. Das hat mich zunächst schockiert, denn hier in Europa geben wir ihnen Waffen, wir bewaffnen sie... Aber es sind Nazis mit einer klaren Kennzeichnung, dass sie Nazis sind! Und wir sagen: "Nicht gucken - nicht reden" und sie haben "SS"-Streifen! Und sie ist überall, in der ganzen Ukraine!

Moderator: Was meinen Sie mit überall? Einfach überall?

Andrea: Sie sind überall! Ich hatte kein Problem, alles zu sehen! Ich habe mit ihnen zusammengearbeitet. Sie geben ihnen Medikamente und so weiter. Wissen Sie, was für Gespräche sie in meiner Gegenwart geführt haben? Ich verstehe ein bisschen Ukrainisch, und ich spreche Russisch, und viele Leute dort sprechen auch Englisch. Sie lachen und sagen, wenn sie einen Juden oder einen Neger erwischen, werden sie sie vernichten. So ist es nun einmal.

Andrea: Ich habe russische Soldaten gesehen, die in Gefangenschaft geraten waren und sehr schlecht behandelt wurden. Sie waren gefesselt. Es war in einer Scheune, sie brachten russische Gefangene in Kleinbussen, drei oder vier auf einmal. Jedes Mal, wenn sie aus den Minivans geworfen wurden, wurden diese Gefangenen von den Asowschen Offizieren verhört. Ich werde Ihnen auch sagen, warum. Jedem, den sie ausschalteten, wurde mit einer Kalaschnikow ins Knie geschossen. Sie waren Gefangene, wehrlos.

Moderator: Und sie sind gefesselt?

Andrea: Ja, gebunden. Ohne die Möglichkeit, sich zu wehren. Ich habe das Video. Ich wäre nicht in der Lage, solche Dinge zu sagen. Ich habe ein Video von gefangenen Russen, denen in die Knie geschossen wurde. Ich weiß nicht, warum - sie haben schon geschossen, bevor es Fragen gab. Und wenn dann jemand unglücklich antwortete, dass er ein Polizist sei, schossen sie ihm in den Kopf. Das ist die Art von "nettem" Gerede. So war es auch in der Ukraine. Zumindest im Asow-Bataillon. Sagen Sie, was Sie wollen - aber ich habe es gesehen, und ich habe es mit meinen eigenen Augen gesehen, es ist wirklich passiert!

Russia Oil Revenue Up 50% This Year Despite Boycott, IEA Says

- Moscow earns about $20 billion each month from oil sales
- Supply losses may still triple as new embargoes take effect

Russian oil shipments have continued even as the EU edges towards an import ban. *Source: Bloomberg*

• LIVE ON BLOOMBERG

Watch Live TV >

Listen to Live Radio

Markets

Ruble Surpasses Brazil's Real as Year's Best-Performing Currency

- Ruble extends gains as Moscow Exchange reopens after holiday
- Real's rally loses steam as rate differential to US may shrink

By Davison Santana
11 мая 2022 г., 21:24 GMT+5

LIVE ON BLOOM
Watch Live TV
Listen to Live R

Listen to this article
▶ 1:49

Capital controls imposed by Russia have turned the ruble into the world's best performing currency this year, though not many people can pocket a profit on the rally.

Share this article

berliner-zeitung.de

Finanzen

Trotz Sanktionen: Rubel laut Bloomberg die beste Währung 2022

Der Rubel steht seit dem Ukraine-Krieg unter Beschuss. Umso ungewöhnlicher: Er legt eine unglaubliche Kurssteigerung hin. Wieso nur?

Aktualisiert

chg, likt, 12.5.2022 | aktualisiert 12.05.2022 - 13:06 Uhr

Imago/Silas Stein

Der Rubel bleibt stabil.

Top-Gashändler VNG bezahlt nach Moskauer Modell

11.05.2022 17:00

Der Gashandelskonzern VNG wird russisches Erdgas künftig nach dem Moskauer Modell über die Gazprombank bezahlen.

DEUTSCHE WIRTSCHAFTSNACHRICHTEN

Jetzt anhören

00:00

I
FOOTBALL

Катерина Прокопенко
FOOTBALL

Calvin Klein

Robert A. Olsen @residuls · 3 ч

I won't be spending any more of my money with 'woke' company Calvin Klein 💯 percent!! A pregnant trans man stars in Calvin Klein's Mother's Day campaign??!! pic.twitter.com/Upc8XXFH8C

Mayor of Simpleton @SimpletonOf · 3 ч

В ответ @BellaWallerstei

I promise never to buy their products again, although I appear to have achieved this unintentially so far.

VICTOR 🏋️🏃 @victortoma2004 · 3 ч

В ответ @BellaWallerstei

Planet is going crazy....

DONALDJTRUMPJR
Публикации Подписаться

donaldjtrumpjr

literally nobody:

US headed into a recession

Нравится: 83.529

donaldjtrumpjr $40,000,000,000.00!!! Makin it rain in Ukraine... while Americans suffer and we have a baby formula shortage. Great work guys. At least $7 of... ещё

Смотреть все комментарии (2.238)

braxtonmt All Trump wanted was $15 Billion for a wall, but we're sending $40 to Ukraine while our border is under siege and we have an unprecedented shortage of baby formula in our country. #AmericaLast

donaldjtrumpjr

5.578 Публикации | 5,9 млн Подписчики | 6.064 Подписки

Donald Trump Jr.
Meme Wars General, EVP @Trump, Dad, Outdoorsman & Founder at @fieldethosjournal @mxmnews_ @winningteampub, dad of @kaitrumpgolfer
Pronouns: Your Hero
mxmnews.com
Показать перевод

Подписаться | Написать

Shop Don J...

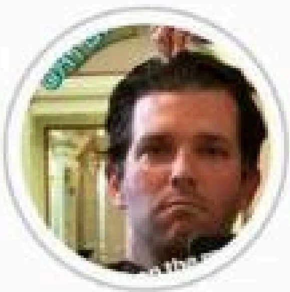
Me stuff

Field Ethos

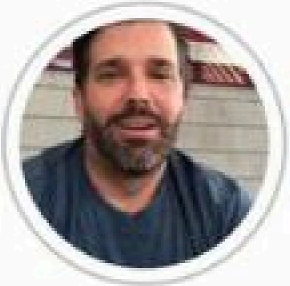
Liberal Privile

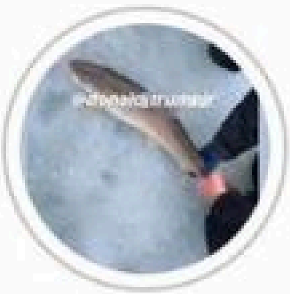

Outdoors

Brian 34

Foreign legion
Old Dominion University
Живёт в: Kharkiv
72 км от вас

Обо мне

American🇺🇸. I'm Just here to help in ukraine
🇺🇦🇺🇦. I spe

Harry 33

Подтверждено

Military в Military

The University of York

Живёт в: Novi Petrivtsi

Гетеро Мужчина

67 км от вас

Обо мне

Bundesregierung, nicht nur die Vermögensteuer wieder einzuführen – zusätzlich verlangte sie eine Vermögensabgabe, um nötige Mehrausgaben für die Bundeswehr zu finanzieren. Obendrein forderte sie die Abschaffung der Schuldenbremse im Grundgesetz.

Es ärgere sie, wenn angesichts der aktuellen Krise gesagt werde, dass nun „alle ärmer werden", rief sie den Delegierten zu. „Leistungsfreie Erlöse aus Vermögen, Immobilien und Spekulation müssen stärker herangezogen werden." Die Vermögensteuer sei „überfällig". Und für die zusätzlichen Herausforderungen infolge des Kriegs in der Ukraine „wäre auch zusätzlich eine Sondervermögensabgabe, im Zweifel in Form eines mehrjährigen Lastenausgleichs, angemessen", sagte sie.

Bei einem Steuersatz von jährlich einem Prozent auf Vermögen von mehr

Беженка из Гамбурга

Алина Липп приехала из Гамбурга. Её отец – русский немец, мама – коренная немка. Она прекрасно говорит по-русски, почти без акцента. С 2021 года Алина живёт и работает между Россией и ДНР. Алексей Юрьев встретился с Алиной в городке Безыменное в центре размещения беженцев и побеседовал с ней о событиях в Донбассе, о западной пропаганде и о том, почему многие немцы покидают Германию.

– Алина, удивительно, что здесь, в Безыменном, мне встретилась журналистка из Германии. Обычно сюда приезжают журналисты из Донецка, из Москвы. Как Вы здесь оказались?

– Мне хотелось понять, что здесь происходило за последние годы, хотелось разобраться, почему ситуация никак не разрешалась и война продолжалась восемь лет. Ещё хотела понять сам конфликт, его причины. Потом я начала читать в немецких СМИ о том, что происходит здесь, и поняла, что там не рассказывают правду.

– Сейчас, пожалуй, отматывать «плёнку» назад к 2014 году в некотором смысле уже поздно, потому что конфликт в какой-то степени обнулился и перезапустился – началась спецоперация России на Украине. Мы с Вами познакомились в Центре МЧС ДНР под Новоазовском, куда приезжали беженцы, счастливчики, которым удавалось уехать из Мариуполя, когда там шли бои. Расскажите, пожалуйста, удалось ли Вам разобраться в сути конфликта и, в частности, в том, что сейчас происходит?

– В последние месяцы я ездила в серую зону и сейчас продолжаю наблюдать конфликт. После общения с пострадавшими я могу чётко сказать, что Украина, украинская армия восемь лет обстреливала мирных жителей в Донбассе. И сейчас, например в Мариуполе, они делали то же самое – обстреливали людей, мирных жителей.

– Вы получили непосредственные свидетельства от беженцев?

– Да.

– Расскажите, что Вы узнали? Ведь беженцы в Вас видят не российского журналиста, им нет смысла что-то Вам на камеру рассказывать как бы для Москвы. Расскажите, что происходит в Мариуполе?

– Одна женщина с двумя детьми рассказала, что она две недели провела в подвале, у них практически не было еды и воды. И всем пришлось так жить последние недели, потому что украинская сторона обстреливала мирных жителей. Сначала они разрушили магазины, чтобы люди не могли покупать еду, продукты. А потом начали обстреливать обычные жилые дома. Та женщина рассказала, что жила в обеспеченной семье, у них был большой дом. А сейчас всего этого нет, исчезло, потому что Украина бомбила мирных жителей.

– Но при этом на Западе, судя по заголовкам CNN, BBC, других известных англо-американских новостных корпораций, все, распространяя непроверенную информацию из Украины, пишут о том, что якобы это Россия бомбит мирных жителей. А что на самом деле?! Почему Запад не видит и не слышит того, что происходит? Или они всё знают, но просто не хотят говорить?

– Мне кажется, что у Запада было много планов насчёт Украины. Они вложили туда очень много денег за последние годы, ведь Украина представляет для них особенный интерес. Например, там собирались строить базы НАТО. Или вот пример с биолабораториями, о которых сейчас во всех СМИ пишут. А Россия нарушила их планы. Поэтому в западных СМИ преобладает подобная риторика. На Западе очень мощные медийные силы.

– Не такие мощные, как наша армия. Но что касается СМИ, да, Запад пытается заглушить взрывы, которые мы слышим из того же Мариуполя и из других городов. И, оказывается, этим взрывам (как со слов очевидцев в больнице № 3 в Мариуполе) Украина обязана не России, а своим собственным войскам и националистическим батальонам.

– Это так. Самое ужасное – это то, что Украина уничтожала свой народ на Донбассе и продолжала делать это в Мариуполе. Они не хотели отдавать русским такой стратегически важный город, ещё и с выходом к морю. Но на Западе об этом не рассказывают.

– Так что же всё-таки происходит? Мы все думали, что на Западе есть какие-то прогрессивные СМИ, существует ведь такой термин, как «альтернативные СМИ», что есть хотя бы какой-то плюрализм. Так получается, что нет? Все по команде просто говорят неправду?

– Знаете, я уже больше двух лет работаю журналисткой в независимых, в частности альтернативных, СМИ в Германии. Сейчас их практически уничтожили, закрыты многие сайты подобных СМИ, YouTube-каналы, закрыты банковские счета сотрудников. Я знаю лично очень многих журналистов, которые уже покинули Германию.

– И куда они едут?

– Кто куда. Многие из них спрашивают у меня: «Как можно переехать в Россию? Там же большое будущее, ты нам постоянно рассказываешь, что там и как в России». Но для немцев, в силу бюрократических причин, переезд в Россию оформить не так-то просто. Даже для меня это непросто.

– А Вы уже решили переехать в Россию?

– Да, я здесь уже год проживаю.

– Вы имеете в виду, в Донецке?

– Несколько месяцев я жила в Донецке, потом несколько месяцев жила в России.

– То есть Вы, получается, беженка из Германии?

– Можно и так сказать.

– Из какого города?

– Гамбург.

– Значит Вы – беженка из Гамбурга.

– Всё так. И я могу Вам сказать, что приедет ещё много немцев. Я слышала, что на границе сейчас большие очереди, много машин с немецкими номерами. Все эти люди хотят въехать в Россию, потому что сейчас в Германии СМИ рассказывают, что Россия якобы убивает мирных жителей Украины и бомбит жилые дома. В Германии проживает несколько миллионов русских немцев, и они просто не могут уже всё это слушать. Поэтому они принимают решение уехать.

– То есть русские немцы сегодня чувствуют себя более русскими? Когда я Вас слушаю, я вспоминаю слова Сталина, сказанные им в 42-м, что «Гитлеры приходят и уходят, а народ германский остаётся». Среди немцев есть достойные и смелые люди, которые не боятся говорить правду.

– Я в шоке от того, что там происходит. Это самый настоящий фашизм. Например, одна из больниц в Мюнхене заявила, что больше они не принимают пациентов из России. Вот что это такое? На ресторанах вывешивают объявления на дверях: «Русских не обслуживаем». Почтовая компания заявила: «Тех, кто поддерживают Путина, мы больше не впускаем». Таких историй много. Русские магазины подвергаются нападениям. У нас в Германии такое ведь уже было – когда всем говорили, что нельзя ничего покупать у евреев и продавать им.

– Такое было уже в 30-е и 40-е годы прошлого века. Те, кто поначалу подвергали евреев дискриминации, потом их уничтожали, а затем пытались уничтожить нас, русских. А мы, несмотря на то что они нас не ждали, в 1945-м всё-таки пришли. Поэтому, мне кажется, это очень опасная тенденция со стороны этих людей.

– Некоторые мои подписчики пишут: «Русские, пожалуйста, дойдите до Берлина».

– Это немцы пишут?

– Да.

– Ну, уж если немцы нас приглашают! Но давайте мы сначала наведём порядок на Украине, избавим её от фашизма и будем надеяться, что Германия сама с ним справится, потому что у нас много дел дома. Вы знаете, мы не хотим, чтобы пришлось вести вторую битву за Берлин. Мы всё-таки надеемся, что фашизм там голову больше не поднимет. Но скажите, пожалуйста, вот ещё что. У нас в России очень многие слушают те же немецкие СМИ, «Немецкую волну», англоязычные BBC и CNN, в которых сейчас совершенно другая, искривлённая картина мира. Вот что бы Вы как очевидец могли сказать этим людям? Вам, кстати, платят деньги российское правительство или ДНР? Вас поддерживают олигархи, или Вы получаете гранты какие-то от неких структур?

– Нет, мне никто не платит. Это моя работа, я такой человек. Все свои мысли я публикую, это всё можно проверить. Я не в первый раз езжу в места, где ситуация вовсе не так однозначна, как её преподносят. С Крымом, например, многое было непонятно для немцев. Я туда поехала, чтобы увидеть всё собственными глазами, послушать, что люди говорят: хотят ли они быть с Россией или нет? У нас писали, например, что не хотят. Мне незачем врать. Могу заявить как немка, которая родилась, выросла, училась в Германии – эта страна очень сильно изменилась в последние годы. И эти изменения шокируют меня. Даже коренные немцы сейчас уезжают оттуда, они говорят: «Это больше не моя страна».

– Почему немцы сейчас чувствуют, что Германия – это больше не их страна? Здесь, наверное, речь идёт не только о некоторых беженцах, которые очень агрессивно себя ведут, как я слышал? Что ещё заставляет их чувствовать себя чужими в своей собственной стране?

– Причин много, та же пандемия, например. У нас были введены и до сих пор действуют очень жёсткие ограничения. Моя мама уже год не может выйти в магазин за покупками, ей запрещено, потому что у неё нет прививок и она не переболела ковидом. Только с тестом можно выходить. Но и другие причины, кроме пандемии. Например, то, что рассказывают в школах. Детям, если не в садике, то уже в первом классе, рассказывают о том, что ЛГБТ – это, мол, нормально, «просвещают» на тему сексуальных отношений.

– В первом классе?

– Да.

– Сколько там лет детям в первом классе?

– Шесть лет.

– Тогда, если это так, образованием в Германии занимаются, простите уж, какие-то извращенцы.

– Можно и так сказать. Людям прочистили мозги пропагандой. Наше правительство сильно изменилось, оно оказывает давление на СМИ. Помню, что 10 лет назад смотрела документальные фильмы, в которых авторы критиковали какие-то решения и действия правительства. Сейчас такого уже нет, это запрещено. Всё, что содержит в себе критику, удаляется. В Германии больше нет свободы слова.

– На самом деле, люди в России и в ДНР гораздо свободнее. Такое ощущение, что они действительно имеют большую внутреннюю и общую свободу. Вы знаете, у меня создалось впечатление, что очень многие западные люди, с которыми мне доводится общаться, тоже страшно всего боятся. А вот Вы не боитесь. Но это, наверное, потому что Вы в Донецке заразились каким-то духом свободы, или он, наверное, в Вас изначально был. У меня к Вам ещё один вопрос. Правильно ли я понимаю, что Вы своё будущее видите в России?

– Да.

– А где жить хотите?

– В Крыму.

– Здорово! Там тепло.

– Да, там очень красиво, мне там нравится.

– Ну что ж, замечательно, спасибо ещё раз и удачи в Вашей российской жизни. Я уверен, она будет у Вас интересной и яркой.

– Большое спасибо!

МОЙ ТВЕРДЫЙ ВЫБОР
Выбирай полезные
макароны!
№1
MAKFA
СПАГЕТТИ

Вінтер

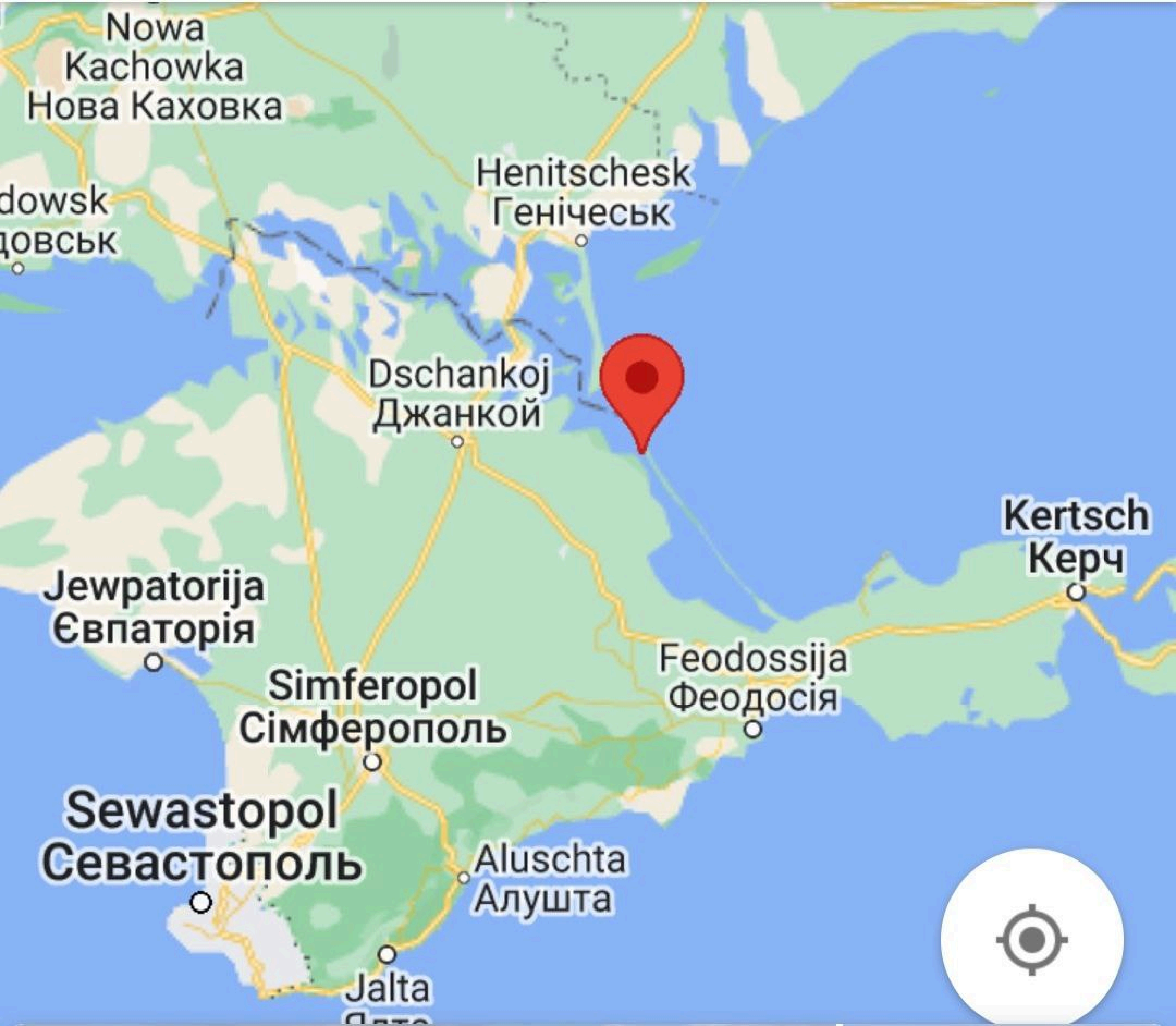
Nowa
Kachowka
Нова Каховка
dowsk
довськ
Henitschesk
Генічеськ
Dschankoj
Джанкой
Kertsch
Керч
Jewpatorija
Євпаторія
Feodossija
Феодосія
Simferopol
Сімферополь
Sewastopol
Севастополь
Aluschta
Алушта
Jalta

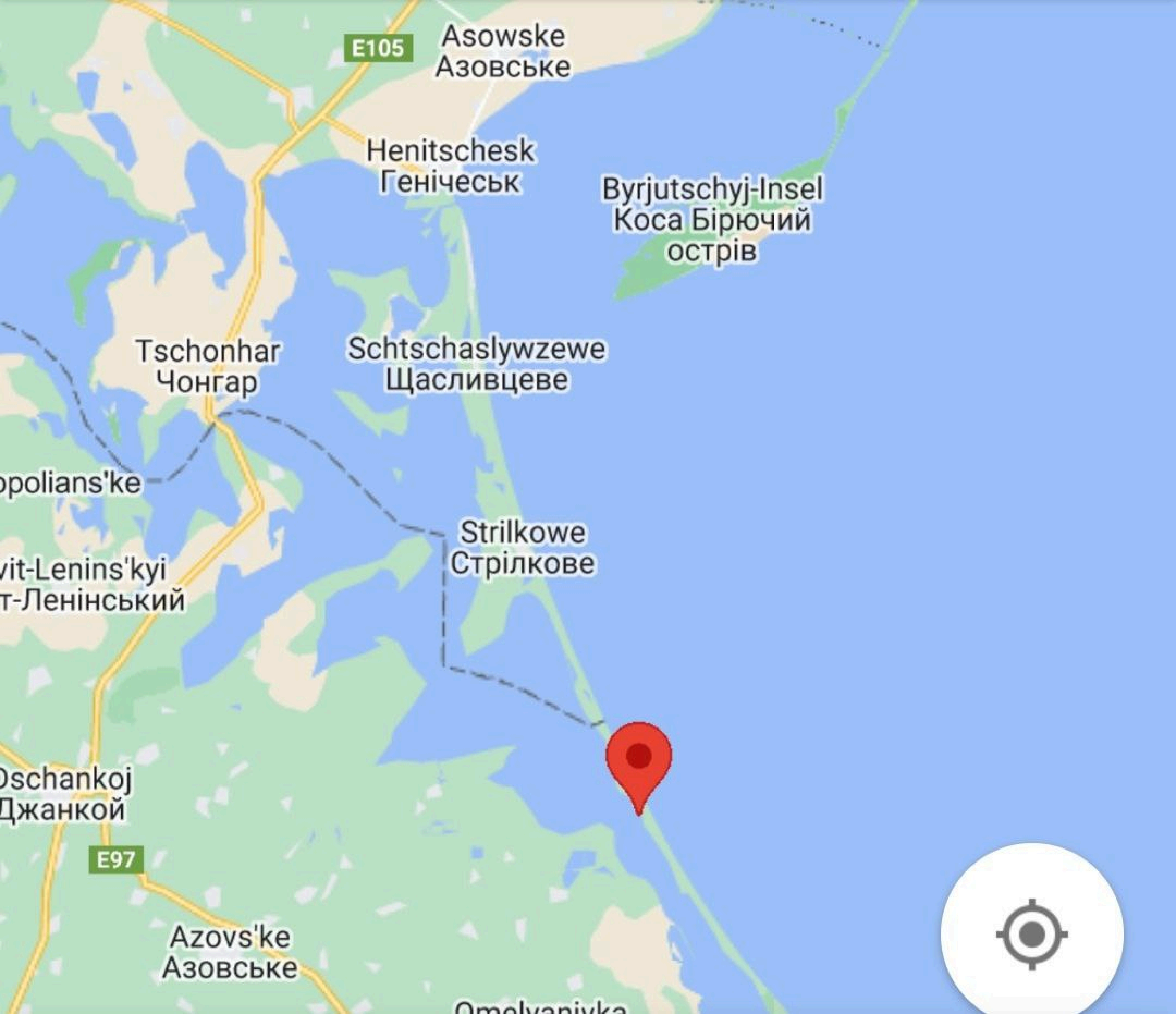

E105
Asowske
Азовське
Henitschesk
Генічеськ
Byrjutschyj-Insel
Коса Бірючий
острів
Tschonhar
Чонгар
Schtschaslywzewe
Щасливцеве
polians'ke
Strilkowe
Стрілкове
vit-Lenins'kyi
т-Ленінський
Dschankoj
Джанкой
E97
Azovs'ke
Азовське

CORONA-ALARM IN SEINEM BÜRO IN NAMIBIA

Adolf Hitler muss ins Homeoffice!

Namibias bekanntester Landrat Adolf Hitler Uunona (55) am

УНІАН
ІНФОРМАЦІЙНЕ АГЕНТСТВО

- Головна
- Війна
- Україна
- Політика
- Економіка
- Світ
- Спецпроекти
- Регіони
- Спорт
- Наука
- Техно і зв'язок
- Лайт
- Ігри
- Інциденти
- Здоров'я
- Туризм
- Курйози
- Погода

- Фото
- Відео
- Думки
- Статті

Арестович знайшов несподівану причину провалів своїх прогнозів щодо війни в Україні

Віолетта Орлова 23:24, 12.05.22 1 хв. 10555

Радник глави ОПУ зазначив, що завжди думає про росіян, як про людей середнього розуму.

Арестович пояснив, чому його прогнози не завжди збуваються / фото скріншот

ГОЛОС ТУРЦИИ

Neonaziler sivilleri yiyecek karşılığı 'satıyor'

AYDINLIK CEPHEDE

Donbass Günlükleri -1

Dr. Mehmet Perinçek; Mariupol, Donetsk, Berdyansk, Energodar, Melitopol gibi harekâtın sürdüğü şehirlerde Rus ve yerel yetkililerle buluştu, sivil insanlarla konuştu

'UZAKTAN BIR ISLIK SESI GELIRSE...'

KADIN KILIĞINA GIREN UKRAYNA CASUSU

YIKILMIŞ MARIUPOL ŞEHRININ LALELERI

EMEK NAMUS VATAN

Aydınlık

9 MAYIS 2022, PAZARTESİ

SURİYE'NİN KUZEYİNDE KANTON ABD'NİN KAOS PLANINA FIRSAT

VATAN PARTISI

Genel Başkanı Doğu Perinçek, Suriye'nin kuzeyinde yerel meclisler kurma projesini eleştirdi. Perinçek, 'Bu proje, çözüm getirmiyor. Sığınmacıları Türkiye'den kaldırıp yine Türkiye'nin egemenlik alanındaki topraklara yerleştiriyor.' dedi

Özgür Bursalı

Doğu Perinçek

Yıldırım Gençer

İŞTE PERİNÇEK'İN BASIN AÇIKLAMASINDAN ÖNE ÇIKANLAR:

1. Kanton devletler kuruluyor. Suriye'nin kuzeyinde Türkiye'nin fiili egemenliği altındaki yerel meclisler yerel devletçiklere dönüşüyor.

2. Bölgede vurgunculuk büyütülüyor. Türkiye'nin fiili egemenlik alanında savaş ağalarının vurgunculuğu büyüyor ve yerleşiyor.

3. Türkiye-Suriye ilişkileri gerginleştiriliyor.

4. Türkiye yalnızlaştırılıyor. Irak, İran, bütün Arap devletleri ve halkları, Rusya ve Çin ile Türkiye arasında güvensizlik yaratılıyor.

5. İsrail "Kürdistan" adı altında ikinci İsrail projesi için cüret kazanıyor. Suriye'nin kuzeyinde kantonlar oluşturulmasını İsrail destekliyor.

6. Enerjimizi sağladığımız Rusya, Irak ve İran gibi komşularımızla ilişkilerimizin bozulması, Türkiye'nin enerji güvenliğini zaafa uğratıyor.

7. Ekonomik bunalım derinleştiriliyor. Rusya ve Batı Asya ülkeleri ile ticaretimize, turizm gelirlerimize, Çin'den yatırım sermayesi beklentilerimize darbe indiriliyor.

8. Kışkırtıcılara ve ABD merkezli kaos planlarına fırsat veriliyor. CIA ve MOSSAD bağlantılı kışkırtıcılar sahneye çıkmıştır ve sığınmacılara karşı düşmanlık yaymaktadırlar.

9. Bu yerel meclisler projesi, PKK terör örgütüne yaşam öpücüğü veriyor. Bahası Türkiye-Suriye ilişkilerinde gerginlik, PKK terör örgütüne soluk alma ve çatlaklarda barınma olanakları veriyor.

10. Sığınmacı sorunu kangrenleştiriliyor. Sığınmacılar bulundukları yerlerde üretim ve hizmetlere katılırken, onları Kızılay'ın kepçesine taslarını uzatan bir hayata mahkum ediyor.

11. Suriye'nin kuzeyinde bir milyon insanı barındırmak, yedirmek, içirmek, eğitmek, güvenliklerini sağlamak ve kamu hizmetlerini görmek, Türkiye ekonomisine ağır yükler getiriyor.

12. Türkiye halkının ve özellikle Suriye ve Irak'a komşu illerimizdeki vatandaşlarımızın benimsemediği bir proje uygulanıyor. Halk, Suriye ile gerginlik istemiyor.

13. Bu proje, AK Parti ve MHP'ye oy kaybettiriyor.

14. ABD'nin Tayyip Erdoğan yönetimini devirme planlarına zemin sunuluyor.

İşte Suriye

CHP'Lİ FENERBAHÇE YÜKSEK DİVAN KURULU ÜYESİ ALİ RIZA TEKİN:

MELİH BAŞ

İSMET ÖZÇELİK

© picture-alliance/dpa/ LEHTIKUVA/V.Moilanen

AOK XI

Google

Finnische Luftwaffe

Alle Bilder Shopping News Videos Ma

Luftstreitkräfte Finnlands

Die Luftstreitkräfte Finnlands sind ein 2700 Personen starker Teil der Verteidigungskräfte Finnlands. Der Hauptsitz befindet sich in Jyväskylä-Tikkakoski. Chef der Luftwaffe ist seit dem 1. April 2019 Generalmajor Pasi Jokinen. Das Motto der Luftstreitkräfte Finnlands ist „Qualitas Potentia Nostra". Wikipedia

Gründung: 6. März 1918

No. 02
(PMP)
No. 03
(PTS)
No. 07 & 08
(AFV +
truck)
No. 01
(PMP)
No. 04*
(truck?)
No. 04
(PMP)
#1?
(building
?)
No. 05 & 06
(PMP)
No. 11
(BMK)
No. 09 & 10
(BREM +
BMP)
No. 12
(BMK)
No. 16-24
(Clusterfuck a.k.a.
not great not terrible)

No. 12 (BMK)
No. 17 (T-72)
No. 21 & 22 (BMP)
No. 16 (BTR-D)
No. 19 (T-72)
No. 18 (T-72)
No. 23 (BMP)
No. 20 (T-72)
No. 24 (BMP)

No. 32
(AFV)
No. 35
(BMP)
No. 33
(BMP)
No. 34
(MTLB?)
No. 37
(BMP)
No. 36
(BMP)
No. 31
(BMP)
No.
30
(BMP)
No. 40
(AFV)
No. 38 & 39
(T72)

No. 52
(BMP)
No. 51
(BMP)
No. 49
(BMP)
No. 50
(BMP)
No. 48
(AFV)
No. 35
(BMP)
No. 36
(BMP)
No. 41
(AFV)
No. 37
(BMP)
No. 42
(BMP)
No. 40
(AFV)
No. 38
(T72)
No. 46
(BMP)
No. 47
(BMP)
No. 43
(BMP)
No. 45
(BMD-2)
No. 44
(BMP)

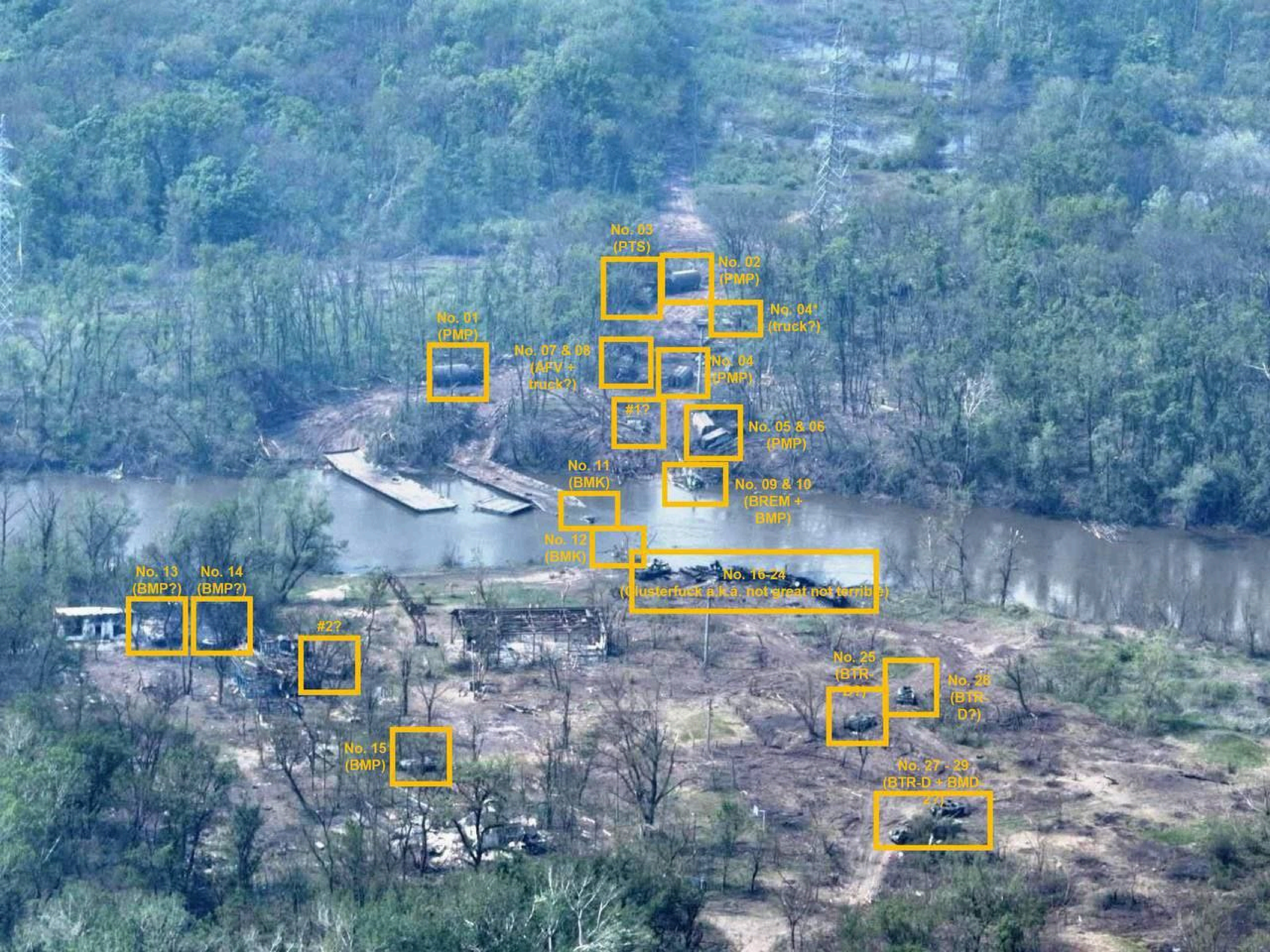
No. 03
(PTS)
No. 02
(PMP)
No. 04*
(truck?)
No. 01
(PMP)
No. 07 & 08
(AFV +
truck?)
No. 04
(PMP)
#1?
No. 05 & 06
(PMP)
No. 11
(BMK)
No. 09 & 10
(BREM +
BMP)
No. 12
(BMK)
No. 16-24
(Clusterfuck a.k.a. not great not terrible)
No. 13
(BMP?)
No. 14
(BMP?)
#2?
No. 25
(BTR-
D?)
No. 26
(BTR-
D?)
No. 15
(BMP)
No. 27 - 29
(BTR-D + BMD
-2?)

"Dummheit" oder "Irreführung": Vorwürfe aus Russland an Baerbock

Russland hat die Verantwortung für die hohen Lebensmittelpreise und die Gefahr einer weltweiten Hungerkrise zurückgewiesen und auf entsprechende Vorwürfe von Bundesaußenministerin Annalena Baerbock (Grüne) scharf reagiert.

Die Preise stiegen wegen der westlichen Sanktionen, schrieb die russische Außenamtssprecherin Maria Sacharowa auf ihrem Telegram-Kanal. "Wenn man das nicht versteht, ist das entweder ein Zeichen von Dummheit oder für die bewusste Irreführung der Öffentlichkeit", wandte sie sich an Baerbock.

THOMAS RÖPER

INSIDE CORONA

DIE PANDEMIE, DAS NETZWERK & DIE HINTERMÄNNER

DIE WAHREN ZIELE HINTER COVID-19

J.K. FISCHER VERLAG

Thomas Röper

DIE UKRAINE KRISE

2014 bis zur Eskalation

Wie Russland die große Katastrophe zu verhindern versucht

J.K. Fischer Verlag

Проект Закону про внесення змін до деяких законодавчих актів України щодо заборони політичних партій

Номер, дата реєстрації:
7172-1 від 28.03.2022

Номер, дата акту:
2243-IX від 03.05.2022

Сесія реєстрації:
7 сесія IX скликання

Рубрика законопроекту:
Правова політика

Суб'єкт права законодавчої ініціативи:
Народний депутат України

Ініціатор(и) законопроекту:
Совгиря Ольга Володимирівна (IX скликання)

Инфраструктура VK Видео,
SDK видеоплеера

Видеохостинг, воспроизведение видео

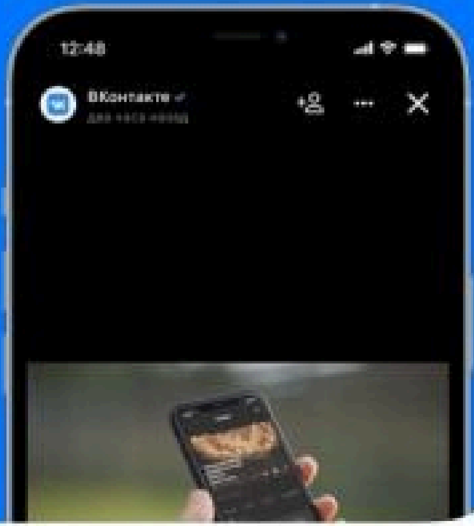

Прямые трансляции

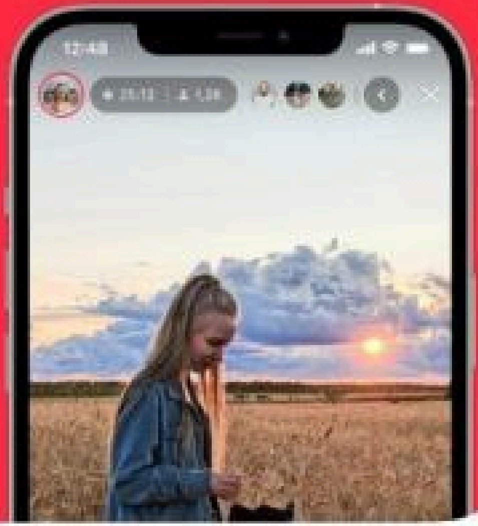

Durchlauferhitzer in Deutschland anno 2022

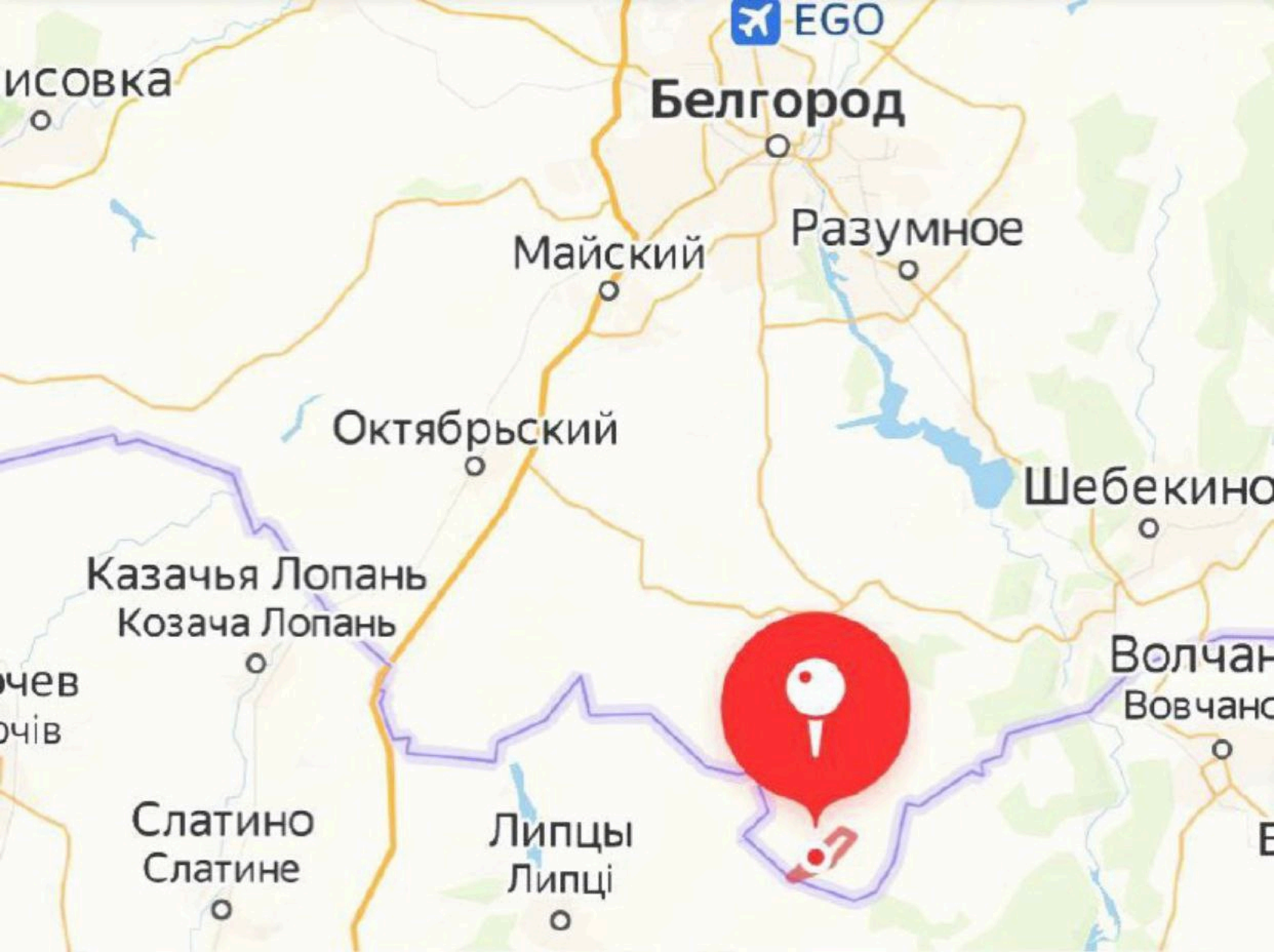
EGO
исовка
Белгород
Разумное
Майский
Октябрьский
Шебекино
Казачья Лопань
Козача Лопань
чев
чів
Волчан
Вовчанс
Слатино
Слатине
Липцы
Липці

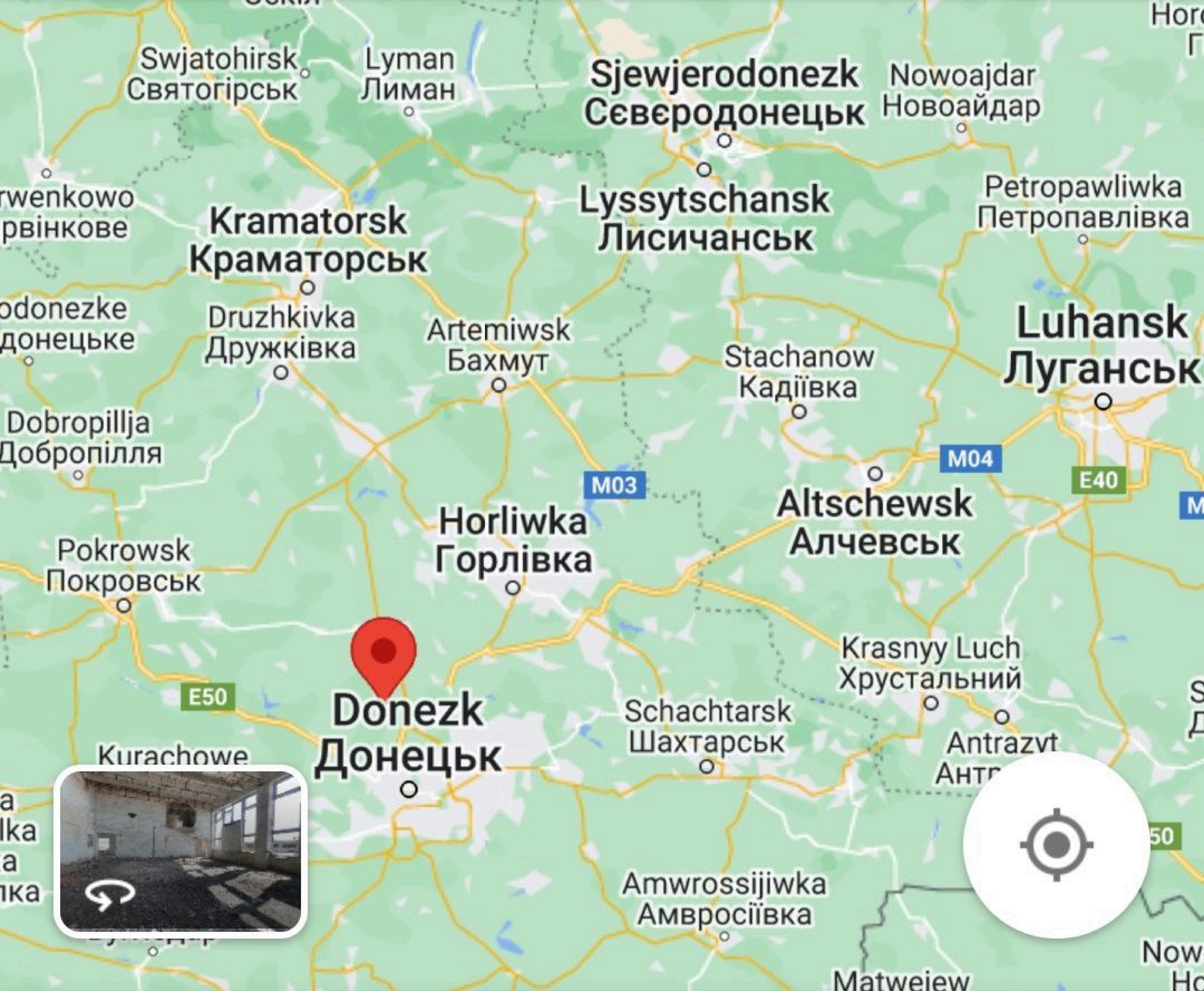

Swjatohirsk
Святогірськ
Lyman
Лиман
Sjewjerodonezk
Сєвєродонецьк
Nowoajdar
Новоайдар
Kramatorsk
Краматорськ
Lyssytschansk
Лисичанськ
Petropawliwka
Петропавлівка
Druzhkivka
Дружківка
Artemiwsk
Бахмут
Stachanow
Кадіївка
Luhansk
Луганськ
Dobropillja
Добропілля
M03
M04
E40
Horliwka
Горлівка
Altschewsk
Алчевськ
Pokrowsk
Покровськ
Krasnyy Luch
Хрустальний
E50
Donezk
Донецьк
Schachtarsk
Шахтарськ
Kurachowe
Amwrossijiwka
Амвросіївка

AZOV BATTALION

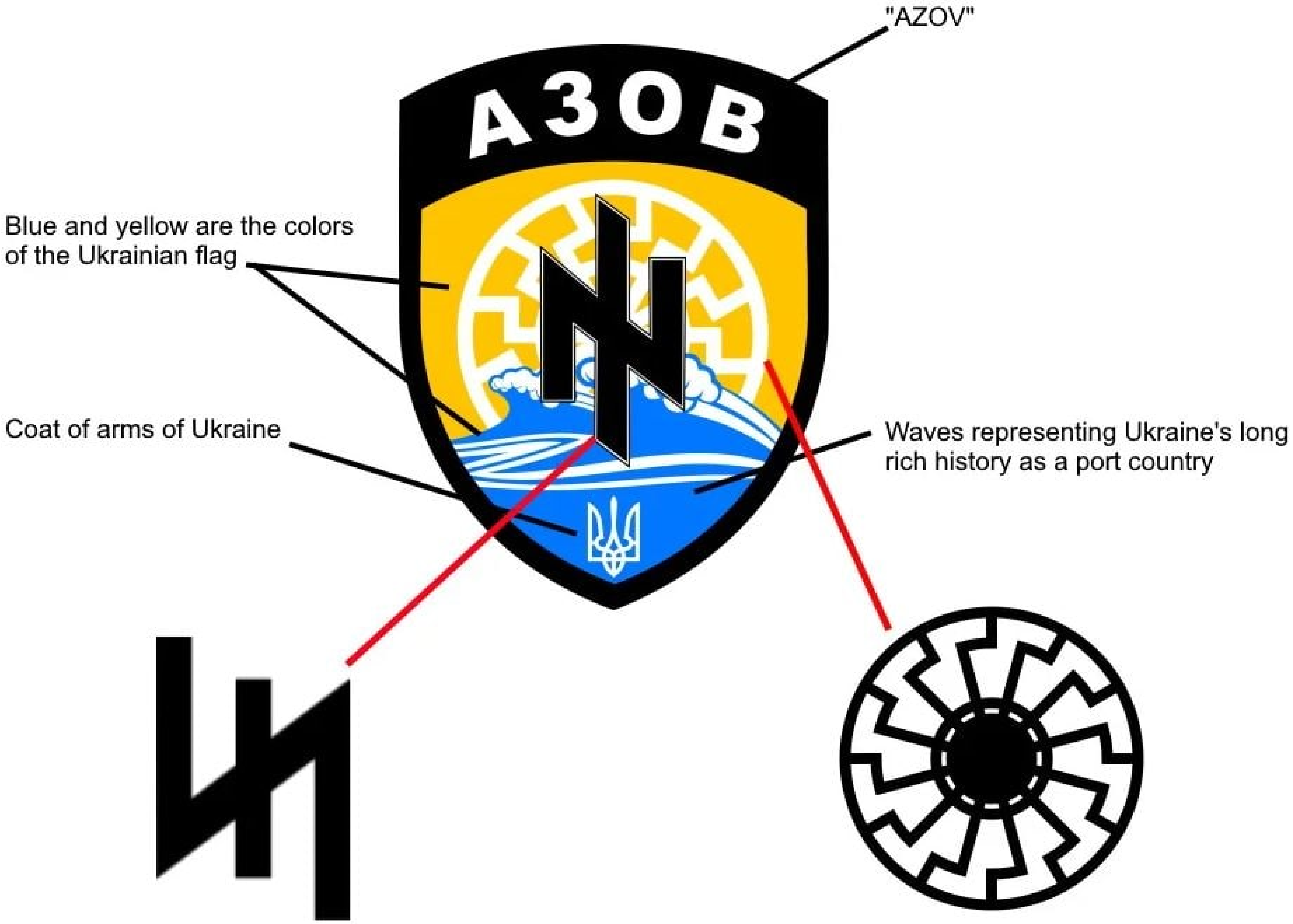

Wolfsangel, a German heraldic charge inspired by historic wolf traps adopted by the Nazi Party. Used prominently by Wehrmacht and SS units.

Black Sun. A variation of a sun wheel, it is an extremely popular and extensivley used Neo Nazi / White Power extremist symbol. Famously used on the armour and weapons of Christchurch mosque shooter Brenton Tarrant who killed 51 and injured 40.

AZOV BATTALION

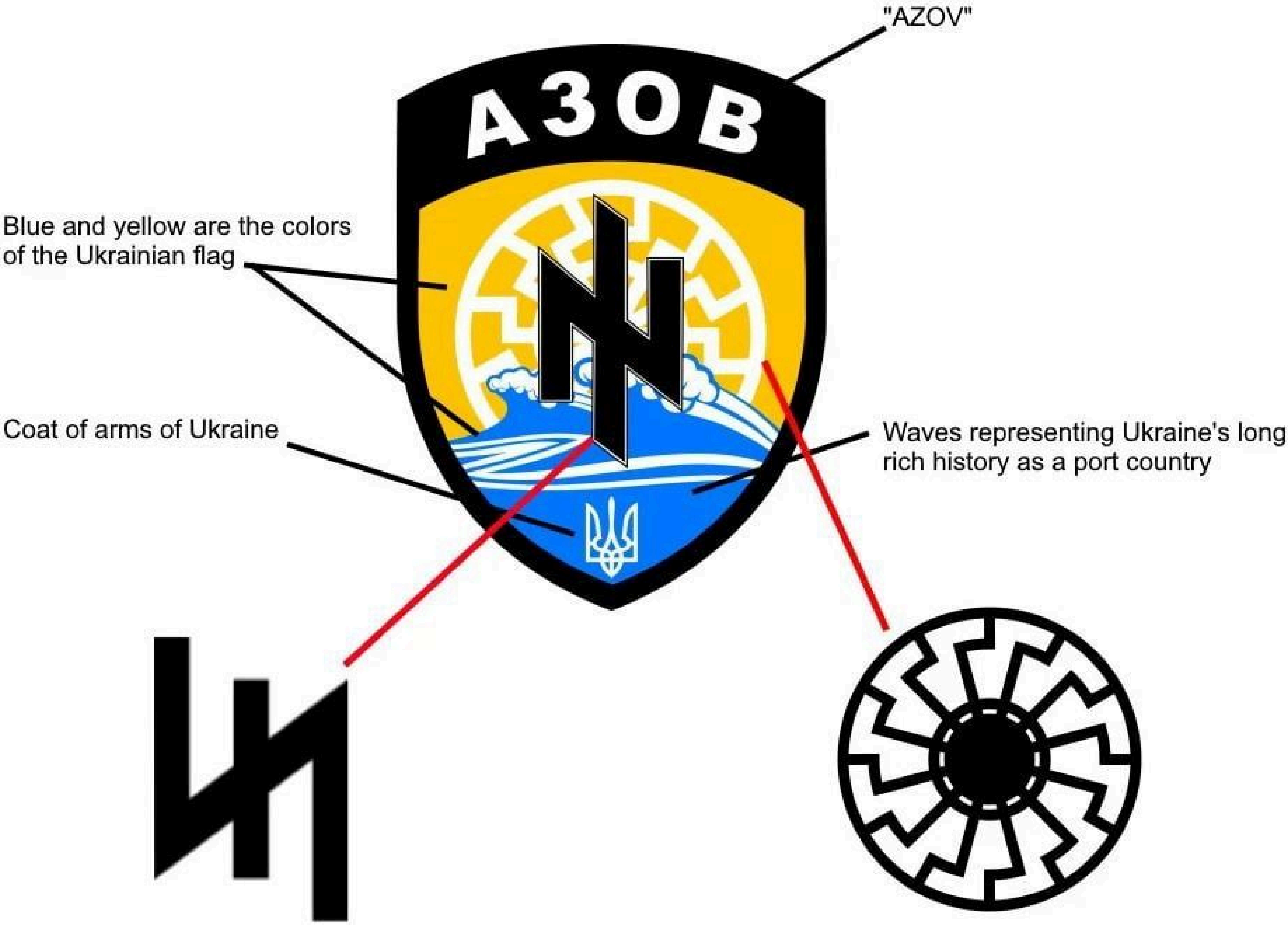

Wolfsangel, a German heraldic charge inspired by historic wolf traps adopted by the Nazi Party. Used prominently by Wehrmacht and SS units.

Black Sun. A variation of a sun wheel, it is an extremely popular and extensivley used Neo Nazi / White Power extremist symbol. Famously used on the armour and weapons of Christchurch mosque shooter Brenton Tarrant who killed 51 and injured 40.

EUROVISION
WELCOME TO RUSSIA
KIEV 2023

UkraineWorld
@ukraine_world

Signal

⚡Israel has approved Estonia's request to give Ukraine one Blue Spear 5G SSM rocket complex. This is a significant shift in Israel's politics toward arms provision policy with regard to the pending war

9:40 PM · 13 мая 2022 г. · Twitter Web App

1 236 ретвитов **80** твитов с цитатами **7 327** отметок «Нравится»

Израиль опроверг поставку на Украину через Эстонию противокорабельных ракетных комплексов

15 мая 2022 17:45

Инфраструктура VK Видео, SDK видеоплеера

Видеохостинг, воспроизведение видео

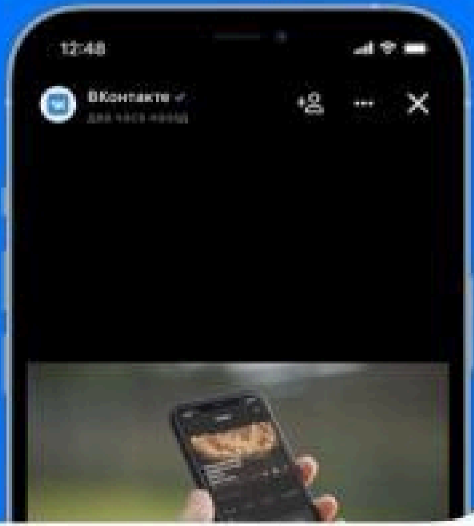

Прямые трансляции

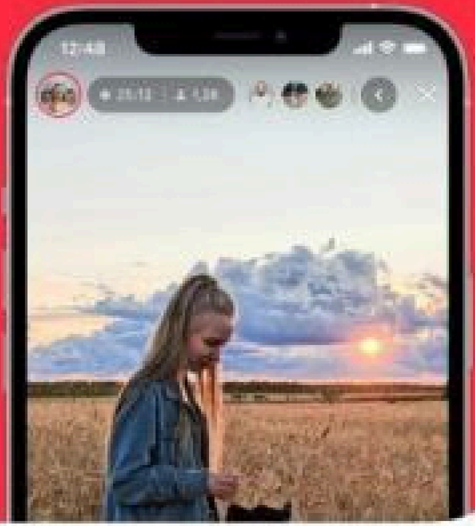

Absence Of Russian Navy Landing Ships In Novorossiysk, Black Sea. May 15 08:27 UTC

H I Sutton, Twitter: @CovertShores

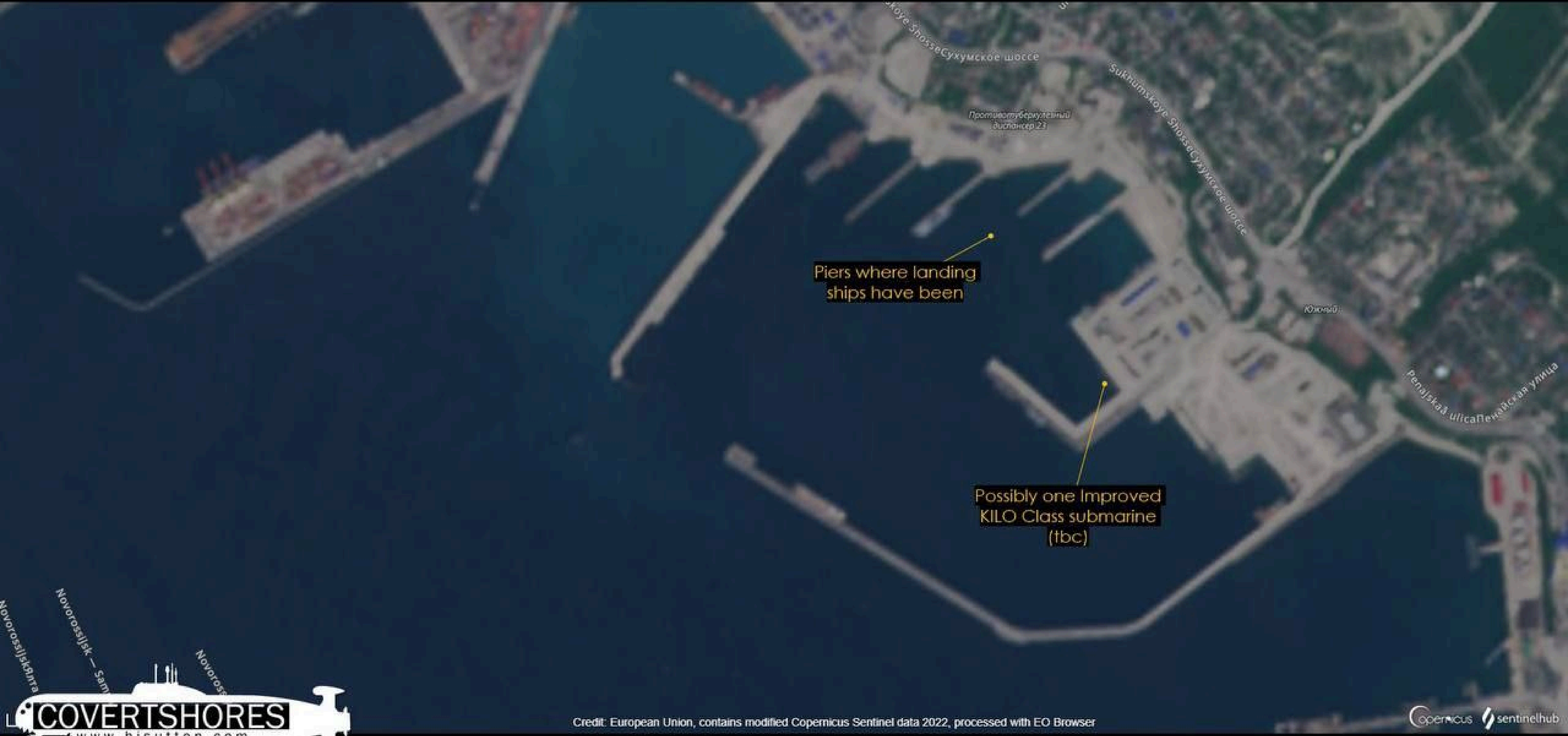

← **Твит**

Ģirts Lapiņš #StandWithUkraine
@GirtsLapins

Lepojos ❤️
RT Latviešu vienība Ukrainā @LatviesuU: Latvieši ceļā uz fronti.

Язык оригинала: латышский, переведено с помощью Google

Лепохос ❤️
Латышская часть РТ в Украине @LatviesuU : Латыши на пути на фронт.

9:52 AM · 12 мая 2022 г. · Twitter Web App

Marion
Schimmelpfennig

Vorwort
Dr. Ruediger
Dahlke

Giftcocktail Körperpflege:

Der schleichende Tod aus dem Badezimmer

J.K.Fischer-Verlag

FUR
SOZIALISMUS
UND
WELTFRIEDEN

Energiekosten

Wegen hoher Strompreise: Erste Städte sparen bei der Beleuchtung

Um Geld zu sparen, lassen erste Städte ihre Straßenbeleuchtung künftig später an- und früher ausgehen. Damit könnten pro Jahr bis zu 100.000 Kilowattstunden eingespart werden.

15.05.2022

Signal
@ssigny

»Geld liebt die Stille«

S+ Wie Glücksritter dem russischen Staat wertvolle Immobilien in Berlin abluchsten

Ein Zahnarzt und seine ukrainische Geliebte haben mit mutmaßlich gefälschten Kremlvollmachten millionenschwere Grundstücke des russischen Staates verkauft. Handelt es sich um einen dreisten Betrugsfall – oder um eine Staatsaffäre?

Von **Sven Becker**, **Jörg Diehl**, **Roman Lehberger**, Bastian Obermayer, Frederik Obermaier, **Sven Röbel** und **Gerald Traufetter**

13.05.2022, 13.00 Uhr • aus **DER SPIEGEL 20/2022**

Signal
@ssigny

»Geld liebt die Stille«

S+ Wie Glücksritter dem russischen Staat wertvolle Immobilien in Berlin abluchsten

Ein Zahnarzt und seine ukrainische Geliebte haben mit mutmaßlich gefälschten Kremlvollmachten millionenschwere Grundstücke des russischen Staates verkauft. Handelt es sich um einen dreisten Betrugsfall – oder um eine Staatsaffäre?

Von Sven Becker, Jörg Diehl, Roman Lehberger, Bastian Obermayer, Frederik Obermaier, Sven Röbel und Gerald Traufetter

13.05.2022, 13.00 Uhr • aus DER SPIEGEL 20/2022

Мы несём свет в каждый дом
Армия Российской Федерации
ZOV

Мы несём свет в каждый дом
Армия Российской Федерации
ZOV

Мы несём свет в каждый дом
Армия Российской Федерации
ZOV

13:28 33%

Ваш контент удален из-за нарушения принципов сообщества

Поскольку вы нарушили наши правила впервые, мы не будем применять строгие меры. Однако если это случится снова, то вашему каналу будет вынесено предупреждение. Как следствие, вы на неделю лишитесь возможности загружать видео, добавлять записи на вкладке "Сообщество", а также проводить прямые трансляции.

ПРОВЕРИТЬ КОНТЕНТ

НАПОМНИТЬ ПОЗЖЕ

Информация об удалении

Удаление не влияет на доступность функций на вашем канале.

Удаленный контент

Russisches TV verteidigt deutsche Donbas...

Нарушенное правило

Дискриминационные высказывания

На YouTube запрещено публиковать контент, в котором восхваляются насильственные действия против отдельных лиц или определенной группы людей или содержатся призывы их совершать. Не разрешается также размещать ролики, в которых есть призывы к унижению и оскорблению лиц или групп людей. Каждый случай, связанный с нарушением правил, мы рассматриваем индивидуально и делаем исключения, только если ролики содержат образовательный, документальный, художественный или научный контент, сопровождаются подходящим контекстом и цель их публикации обоснованна. Подробнее

Что вы можете сделать

Подать апелляцию

Если вы считаете, что удаленный контент не нарушает правил сообщества, то можете подать апелляцию. Наши специалисты проведут повторную проверку.

ПОДАТЬ АПЕЛЛЯЦИЮ

Der friedliche Schein trügt: Donezk ist seit acht Jahren umkämpft.

KRIEG IN DER UKRAINE

„Pauschal zu Terroristen erklärt"

Donezk und Lugansk: Im Donbass begannen die Kämpfe bereits vor acht Jahren

DONEZK – Tausende sind seit Beginn der russischen Invasion in der Ukraine gestorben, Millionen mussten wegen der Kämpfe aus ihrer Heimat fliehen. Für die Menschen im Osten der Ukraine hat der Krieg bereits vor acht Jahren begonnen, sagt Alina Lipp. Die 28-Jährige lebt in Donezk in der gleichnamigen „Volksrepublik", die prorussische Separatisten 2014 ausriefen. Im Interview spricht die Deutsch-Russin über ihre Wahrnehmung des Konflikts, über Propaganda und mögliche Auswege aus dem Krieg.

Frau Lipp, die deutsche Öffentlichkeit nimmt den russischen Einmarsch in der Ukraine als verbrecherischen Angriffskrieg wahr. Sie betonen dagegen, man dürfe die Vorgeschichte der Invasion nicht außer Acht lassen. Wie stellt sich diese für Sie dar?

2014 fand in Kiew ein Umsturz statt, infolgedessen eine neue west orientierte Regierung an die Macht kam – gestützt von ultranationalistischen, antirussischen Kräften. Der russischsprachige Osten des Landes, der Donbass, und die Krim-Bevölkerung haben diesen Putsch nicht unterstützt und sich von der Ukraine losgesagt. Daraufhin schickte die illegal an die Macht gekommene Regierung Armee, Polizei sowie Geheimdienste, um die abtrünnigen Gebiete mit Gewalt zurückzuholen.

Die Armee wollte nicht so richtig gegen ihr eigenes Volk kämpfen. Deshalb mobilisierten die Putschisten Rechtsradikale, bewaffnete diese und schickten sie in die abtrünnigen Republiken. Später haben Vertreter dieser paramilitärischen Einheiten wie „Asow", „Donbass", „Ajdar" in der Armee, in den Geheimdiensten und in der Polizei Schlüsselpositionen übernommen.

Der Terror im Osten begann. Menschen verschwanden, wurden gefoltert und ermordet. Viele Verbrechen wurden gefilmt. Ich habe selber einige grauenhafte Szenen gesehen.

Die Menschen im Osten wurden pauschal zu Terroristen erklärt. Die Regierung startete eine „antiterroristische Operation", die schnell in einen echten Krieg ausartete. Seit 2014 sind nach UNAngaben rund 14000 Menschen ums Leben gekommen. Laut OSZE gingen 75 Prozent davon auf das Konto der Ukraine.

Das Minsker Abkommen brachte die Hoffnung, dass durch gegenseitige Zugeständnisse Frieden einkehrt. Doch die Ukraine hat es in acht Jahren nicht geschafft, die Schlüsselpunkte des Abkommens umzusetzen. Die Rechtsradikalen haben immer wieder gedroht, die Regierung in Kiew zu stürzen, wenn diese irgendwelche Zugeständnisse machen würde. Sie forderten die gewaltsame Lösung des Konflikts.

Russland will die Ukraine „entnazifizieren". Im Westen heißt es dagegen, die Ultranationalisten spielten in Parlament und Regierung keine Rolle. Und ist es nicht absurd, wenn ausgerechnet der jüdische Präsident Wolodymyr Selenskyi in die Nähe der Nazis gerückt wird?

Das finde ich nicht absurd. Ein „Nazi" ist nicht automatisch ein Antisemit, sondern jemand, der radikale Ansichten über andere Menschengruppen oder Ethnien vertritt. In der Ukraine wurden Gesetze verabschiedet, die den russischsprachigen Teil der Bevölkerung zu Bürgern zweiter Klasse machen: Behörden und Dienstleister dürfen Russisch als Sprache im Wesentlichen nicht mehr verwenden. Russischsprachige Schulen wurden geschlossen.

Durch das „Gesetz über die ein heimischen Völker" werden die Bürger der Ukraine nach völkischen Kriterien in drei Kategorien eingeteilt, die unterschiedliche Rechte haben. Russen gehören zur dritten Kategorie und haben damit weniger Rechte und Ansprüche auf finanzielle Unterstützung als Ukrainer. Stellen Sie sich vor, ein europäisches Land würde solche Gesetze verabschieden – das wäre ein Skandal!

Möglich ist eine solche Gesetz gebung in der Ukraine, weil Ultranationalisten eben doch eine Rolle in Parlament und Regierung spielen. Es gibt staatlich subventionierte Ferienlager, in denen Kinder lernen, man müsse „russische Untermenschen" erschießen. Das Asow-Regiment untersteht dem Verteidigungsministerium. Die Verwendung von NaziSymbolik ist gut belegt. Auch das ZDF hat darüber berichtet.

Selenskyi trat sein Amt als Präsident 2019 mit dem Versprechen an, den Konflikt im Donbass zu beenden. Warum ist er gescheitert?

Ich kann mir durchaus vorstellen, dass Selenskyi mit guten und ehrlichen Absichten antrat, den Frieden wiederherzustellen. Gescheitert scheint er am Widerstand der nationalistischen Kräfte zu sein. Sobald er auch nur andeutete, Zugeständnisse gegenüber der abgespaltenen Republiken in Erwägung zu ziehen, versammelten sich radikale Nationalis-

Das ukrainisch-orthodoxe Iwersky-Kloster bei Donezk wurde durch die Kämpfe arg in Mitleidenschaft gezogen.

UKRAINE-KRIEG

EHEFRAUEN DES ASOW-REGIMENTS WENDEN SICH AN PAPST

„Helfen Sie uns, unsere Männer zu retten“

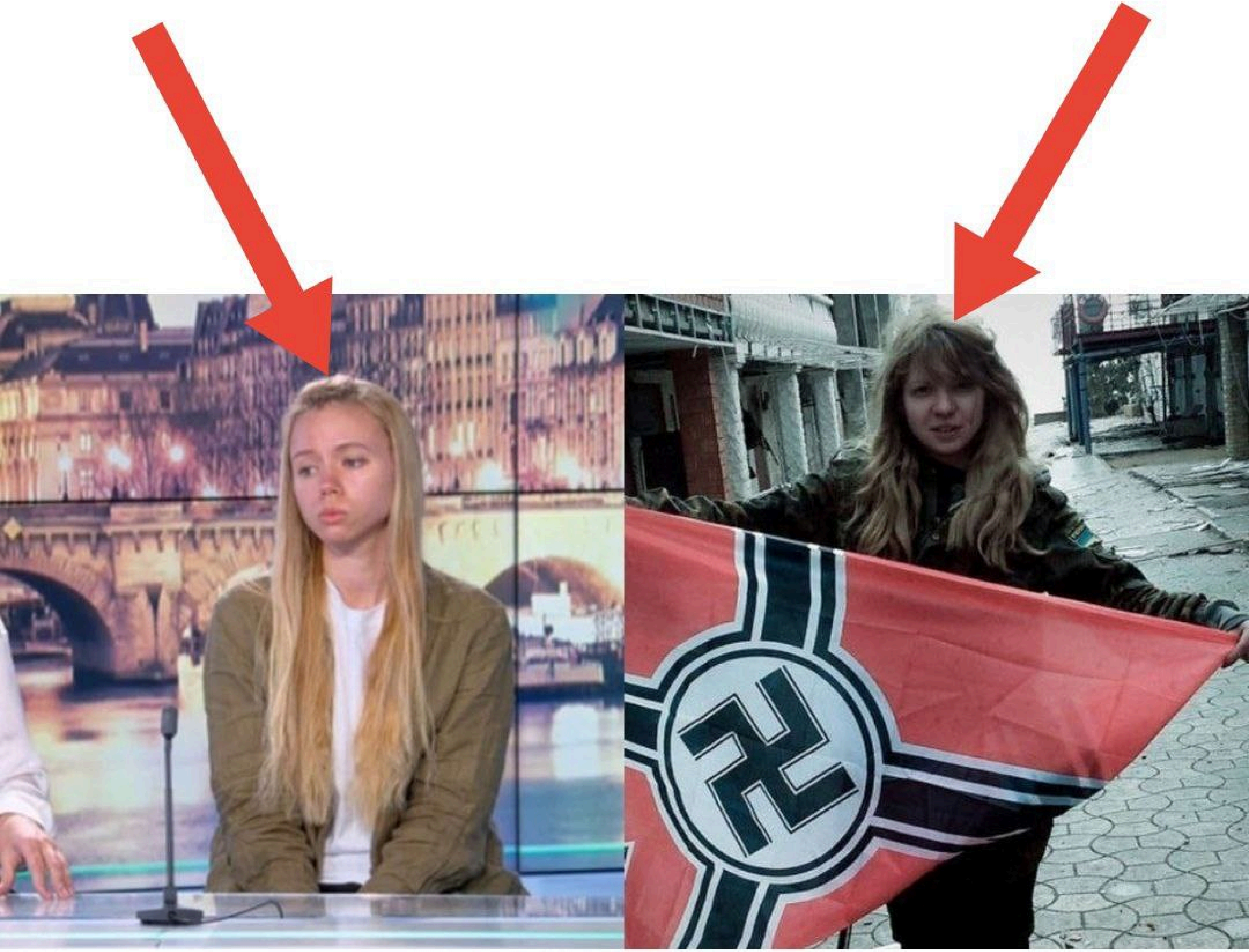

Катерина Прокопенко
FOOTBALL

Oh! my mag

Une néonazie en direct sur BFMTV : son intervention fait scandale, les internautes s'indignent contre la chaîne

Charline Andrieux Il y a 2 heures

J'adore 29 commentaires | 174

© Fournis par Oh My Mag

Ce n'est pas la première fois que les internautes épinglent la **chaine**. Le 13 mai dernier, **BFMTV** a créé la polémique après avoir invité deux Ukrainiennes visiblement néonazies.

AZOV BATTALION

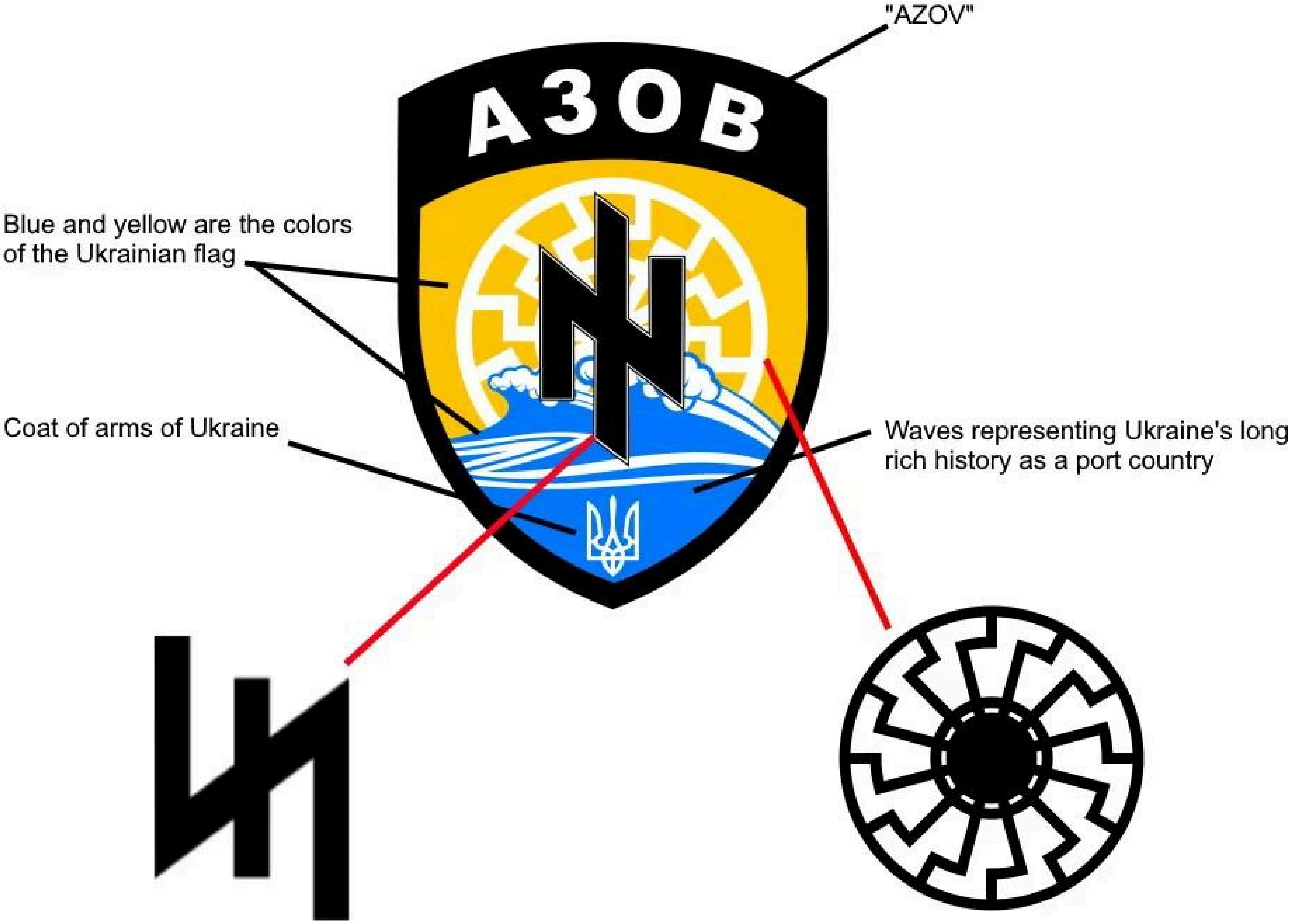

Wolfsangel, a German heraldic charge inspired by historic wolf traps adopted by the Nazi Party. Used prominently by Wehrmacht and SS units.

Black Sun. A variation of a sun wheel, it is an extremely popular and extensivley used Neo Nazi / White Power extremist symbol. Famously used on the armour and weapons of Christchurch mosque shooter Brenton Tarrant who killed 51 and injured 40.

Azov wives: ‘Our husbands were betrayed by Ukrainian traitors’

As the fighters hold out in Mariupol steelworks, besieged by Russian forces, we talk to the women trying to secure their freedom

By Harry de Quetteville

15 May 2022 • 5:00am

Спустя много лет ко мне
вернулись книжки времён
студенчества.
Противоречиво!
КАМЮ
ЖАН
ЖЕНЕ
Adolf Hitler
Mein Kampf

Redge -ni bot,ni vax,ni dhimmi,ni soumis-
@Redge05155833

BFM @BFMTV continue sa propagande anti Russe et couvre des jeunes femmes NAZI ! Bravo la propagande.

Translate Tweet

Oh My Mag   + Suivre   Afficher le profil

Une néonazie en direct sur BFMTV : son intervention fait scandale, les internautes s'indignent contre la chaîne

Charline Andrieux - Il y a 2 h

Réagir   29 commentaires | 165

© Fournis par Oh My Mag...

Gigi
@Gigi10931753

Sur la chaîne #BFMTV ils ont osé inviter une nazi ukrainienne #nazisinukraine mais quelle honte!!!! 🤮

Translate Tweet

Оружие 35нед.
FREE STATE OF FIUME

Книги 42нед.
Спустя много лет ко мне вернулись книжки времён студенчества.
Противоречиво!
Альбер Камю
Посторонний
Чума
Падение
Миф о Сизифе
Пьесы
Из «Записных книжек»
Золотой фонд мировой классики
Жан Жене
18+
Макиавелли
Государь
Adolf Hitler
Mein Kampf
Кнут Гамсун
Голод
Мистерии
Пан
Виктория

АЗОВ

АЗОВ
АЗОВ

Misanthropic
Division
Ukraine

АЗОВ
WOTAN

АЗОВ
СХІДНЕ
БРАТЕРСТВО

14
88
S
W
P
H
ГОНОР

АЗОВ

D=50,0	ZOV	V=0,1
D=20,0	O Z V	V=0,2
D=10,75	V Z O Z	V=0,3
D=12,5	Z O V O Z	V=0,4
D=10,0	O Z V Z O	V=0,5
D=8,33	V O Z O V Z	V=0,6
D=7,14	Z V O V V O	V=0,7
D=6,25	O Z V O V Z O	V=0,8
D=5,55	V O Z V O Z V	V=0,9
D=5,0	O Z O V O V Z O	V=1,0
D=3,33	V O V Z Z O V Z	V=1,5
D=2,5	V Z O V V Z O V	V=2,0

Мы научим вас видеть разницу! **Министерство обороны Российской Федерации**

Вид спереди

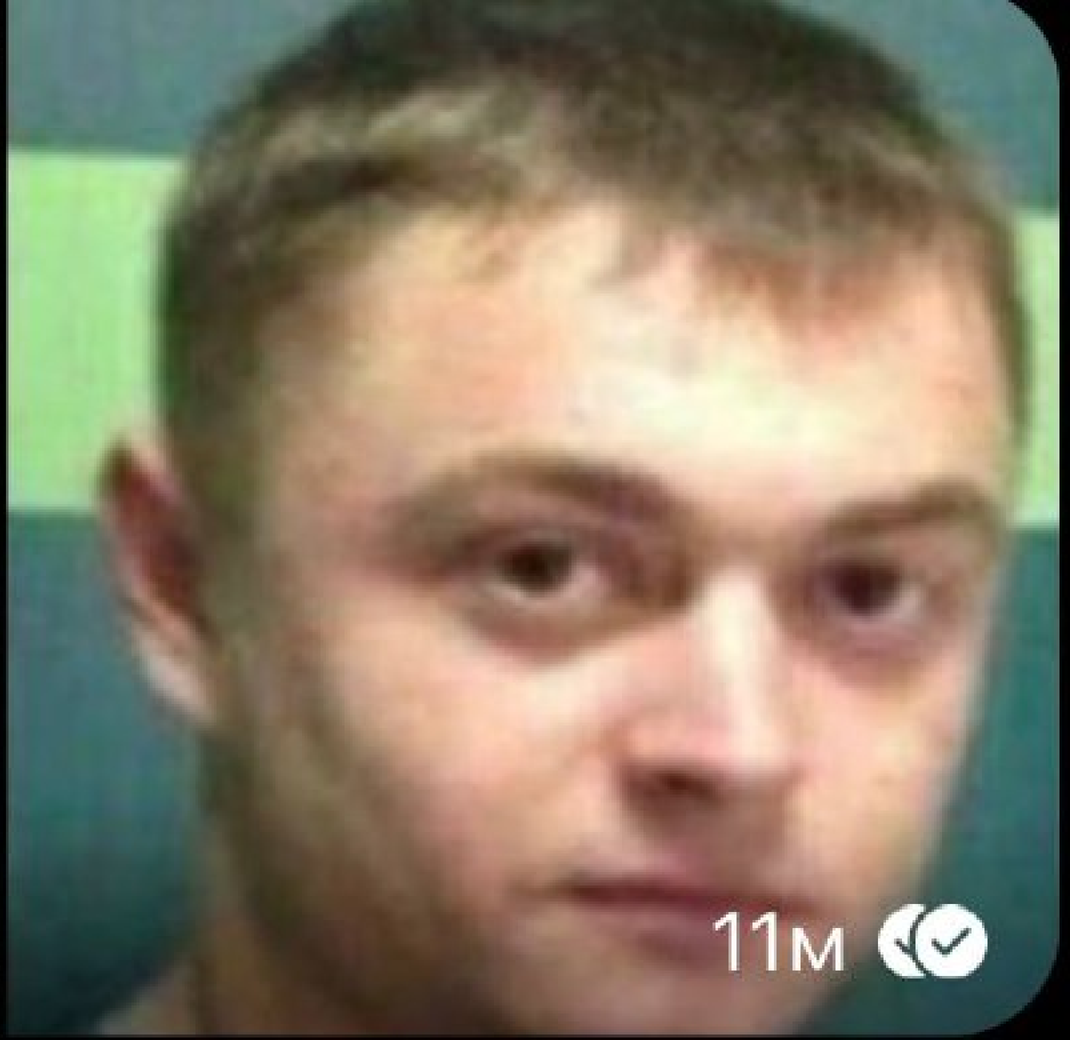
11м

Правый профиль Вид спереди Левый профиль

вый профиль
Вид спер

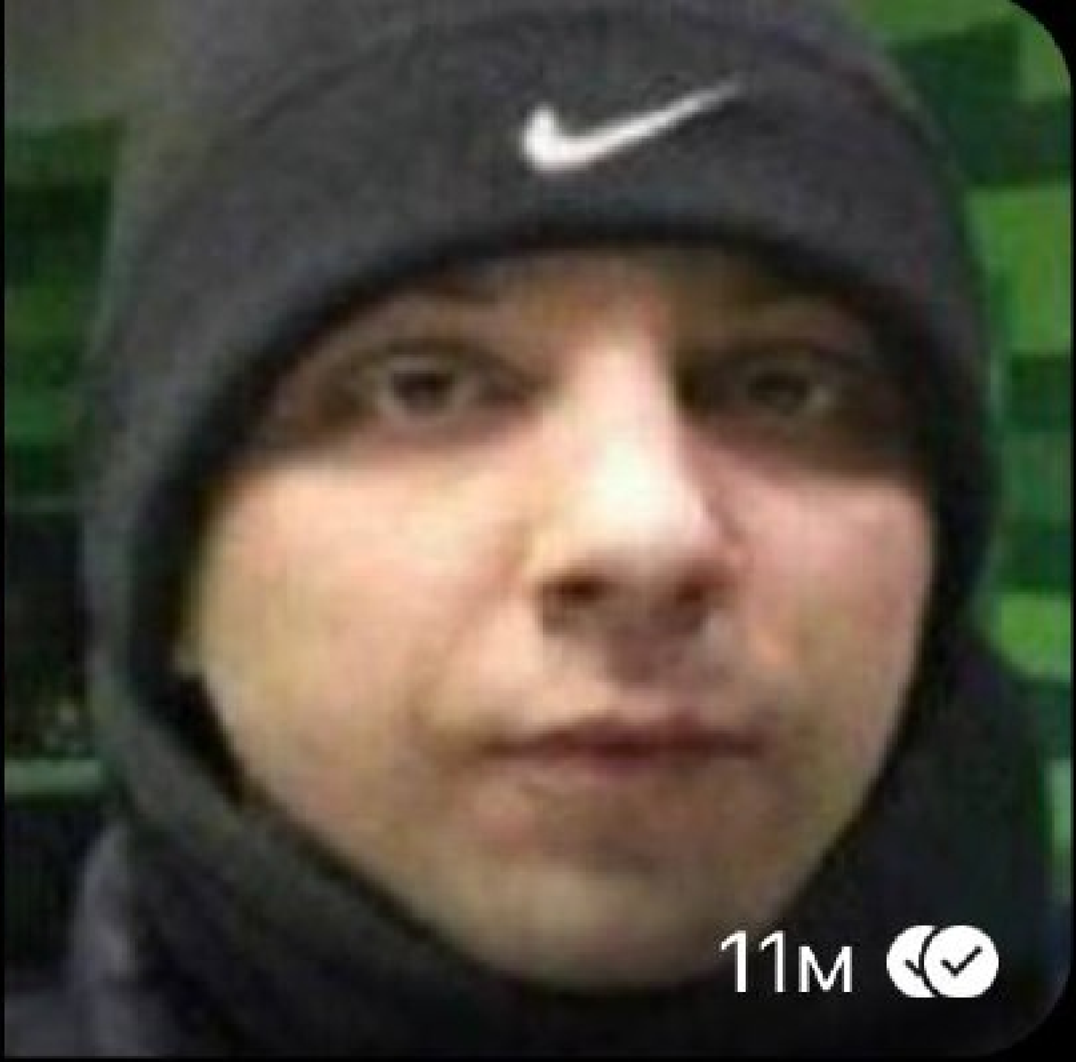
11м

Госдума намерена запретить обмен военных преступников из националистического полка «Азов»*

Foto: Twitter | @AuswaertigesAmt

Meisenweg 1
26316 Varel

München, 10.05.2022

Ihre ab 01.07.2022 gültigen Preise
Tarif: GünstigGas...garantiert!

Sehr geehrte Frau Heger,

aufgrund unserer langfristigen Beschaffungsstrategie konnten wir in den letzten 18 Monaten - trotz drastisch gestiegener Preise für Erdgas - die Konditionen für Ihren Vertrag stabil halten. Nach dem Einmarsch Russlands in die Ukraine haben die Beschaffungspreise in den letzten Wochen neue Höchststände erreicht und werden auch weiterhin auf einem deutlich höheren Niveau verbleiben. Diese Entwicklung war für uns und andere Marktteilnehmer nicht vorhersehbar.

026647
01/01

Daher sind wir leider gezwungen, die Konditionen auch für Ihren Vertrag anzupassen. Ab dem **01.07.2022** gilt für Sie ein Arbeitspreis von **19,90 ct/kWh** inkl. 19 % USt. (bisher 4,79 ct/kWh inkl. 19 % USt.). Ihr monatlicher Grundpreis ändert sich nicht und beträgt weiterhin **18,90 EUR/Monat** inkl. 19 % USt. Aufgrund der Preisanpassung können Sie Ihren Vertrag ohne Einhaltung einer Kündigungsfrist zum Zeitpunkt des Wirksamwerdens der Preiserhöhung kündigen.

890 T statt 2077

Wichtig für Sie:

- Um für Sie eine hohe Nachzahlung zu vermeiden, haben wir Ihren Abschlag auf Grundlage Ihres angepassten Arbeitspreises neu kalkuliert. Ihr neuer **monatlicher Abschlagsbetrag** in Höhe von **890,00 EUR** inkl. 19 % USt. gilt ab dem **01.07.2022.**
- **Eine Mitteilung des Zählerstandes ist nicht erforderlich.** Die Ermittlung des ab dem 01.07.2022 anfallenden Verbrauchs erfolgt anteilig, ohne dass Sie etwas unternehmen müssen.

Haben Sie noch Fragen? Unser Service-Team ist für Sie da.
Sie erreichen uns Montag bis Donnerstag von 8.00 - 18.00 Uhr und Freitag von 8.00 - 17.30 Uhr unter der Telefonnummer 089 / 24 41 11 03 oder per E-Mail unter der Adresse service@telesonenergie.de.

Mit freundlichen Grüßen
Ihre **TeleSon Energie GmbH**

Орки обстреляли завод «Кнауф» в Соледаре, который производил строительные смеси. Завод охвачен пламенем.

Этот завод считался одним из самых удачных проектов по привлечению в Донецкую область иностранных инвестиций. Власти очень им гордились. А сам город благодаря в том числе этому заводу считался в области одним из лучших.

114K 19:33

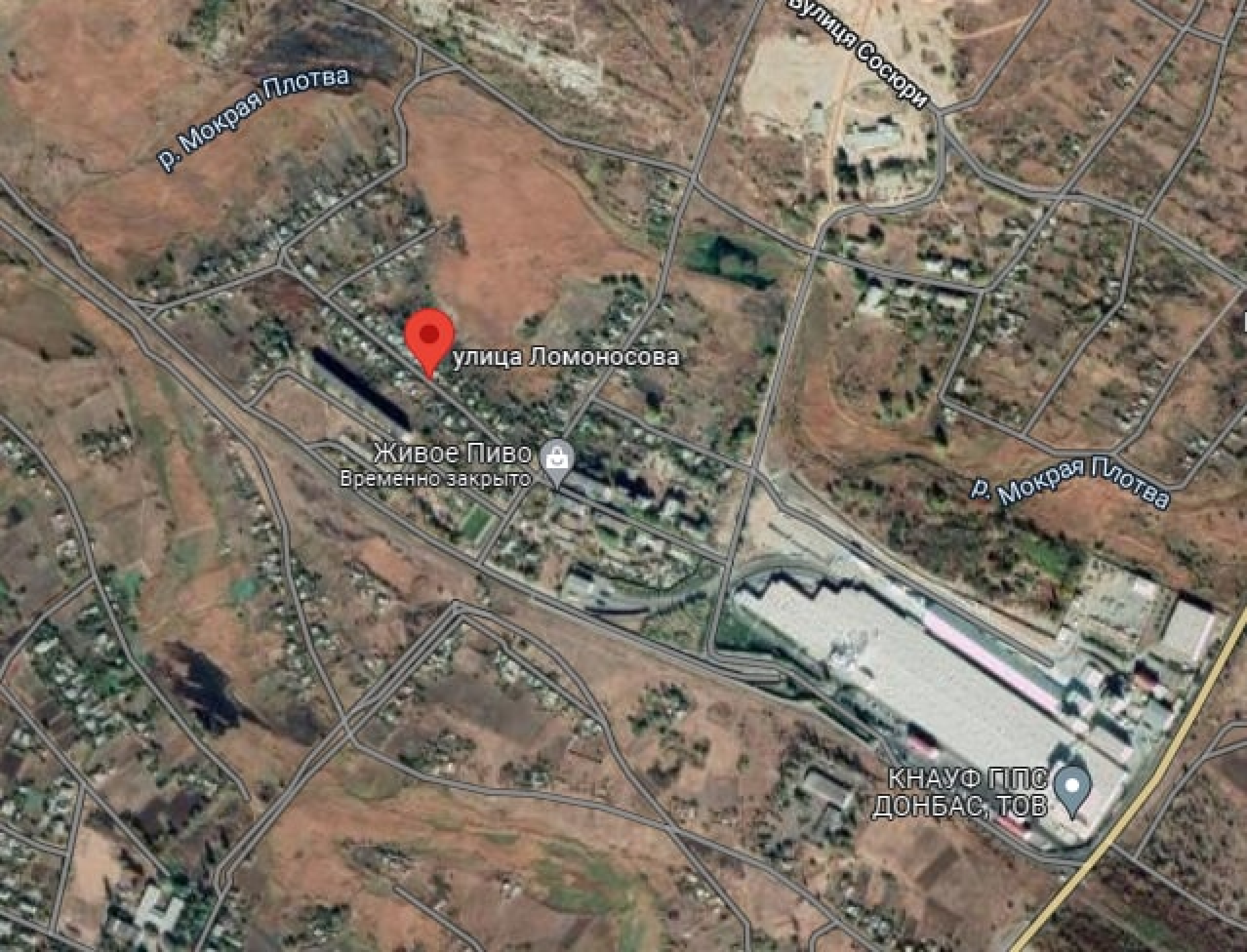
р. Мокрая Плотва
вулиця Сосюри
улица Ломоносова
Живое Пиво
Временно закрыто
р. Мокрая Плотва
КНАУФ ГПС
ДОНБАС, ТОВ

LET
THEM
TAKE
YOUR
SMILE

АЗОВ
Save
Azovstal

Wenn die Auslieferung an ein Drittland zulässig war

Dieses Land ist DNR

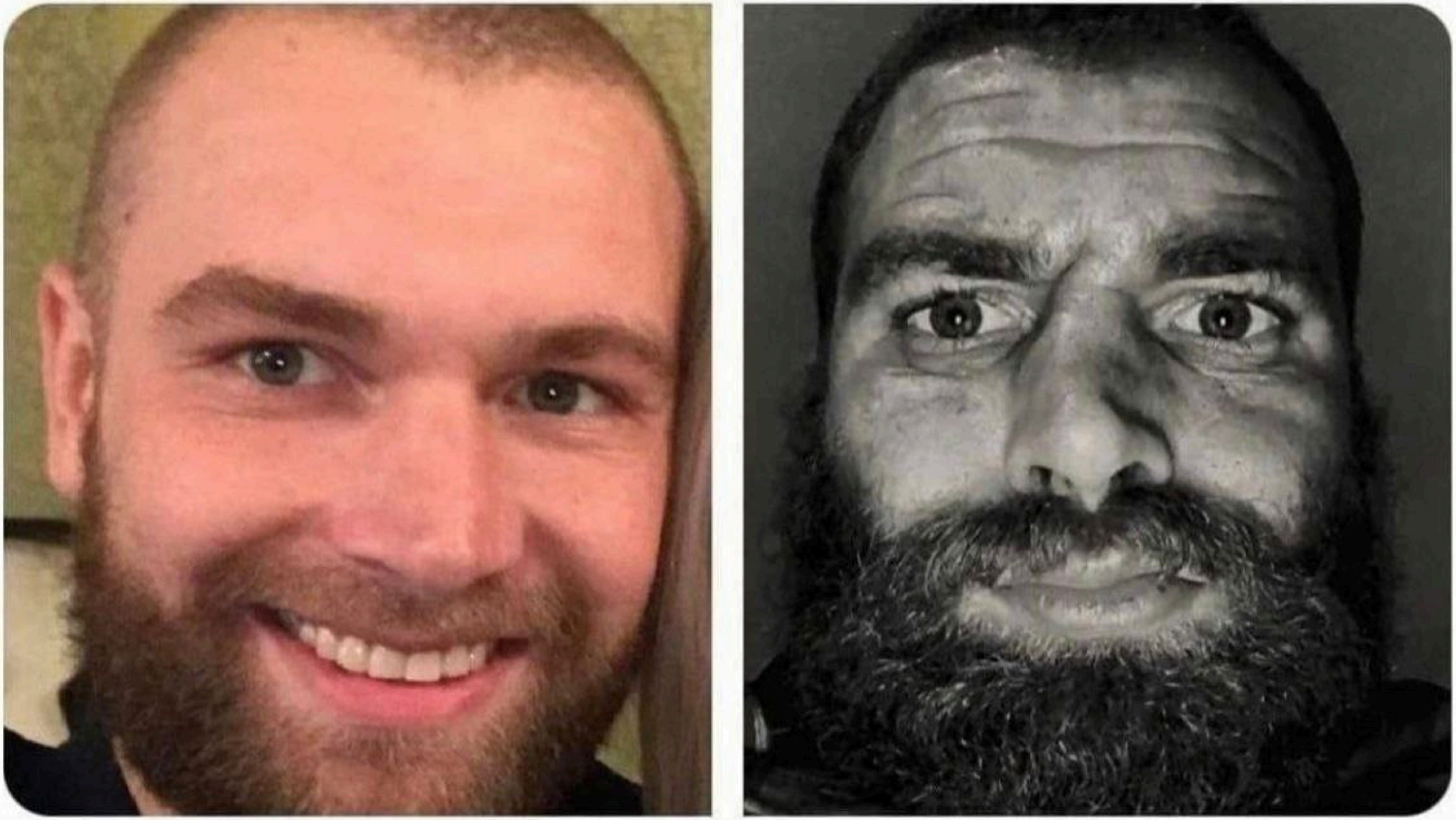

КОГДА ВЫПРОСИЛ ПРОЦЕДУРУ ЭКСТРАКШЕН В ТРЕТЬЮ СТРАНУ

ЭТА СТРАНА ДНР

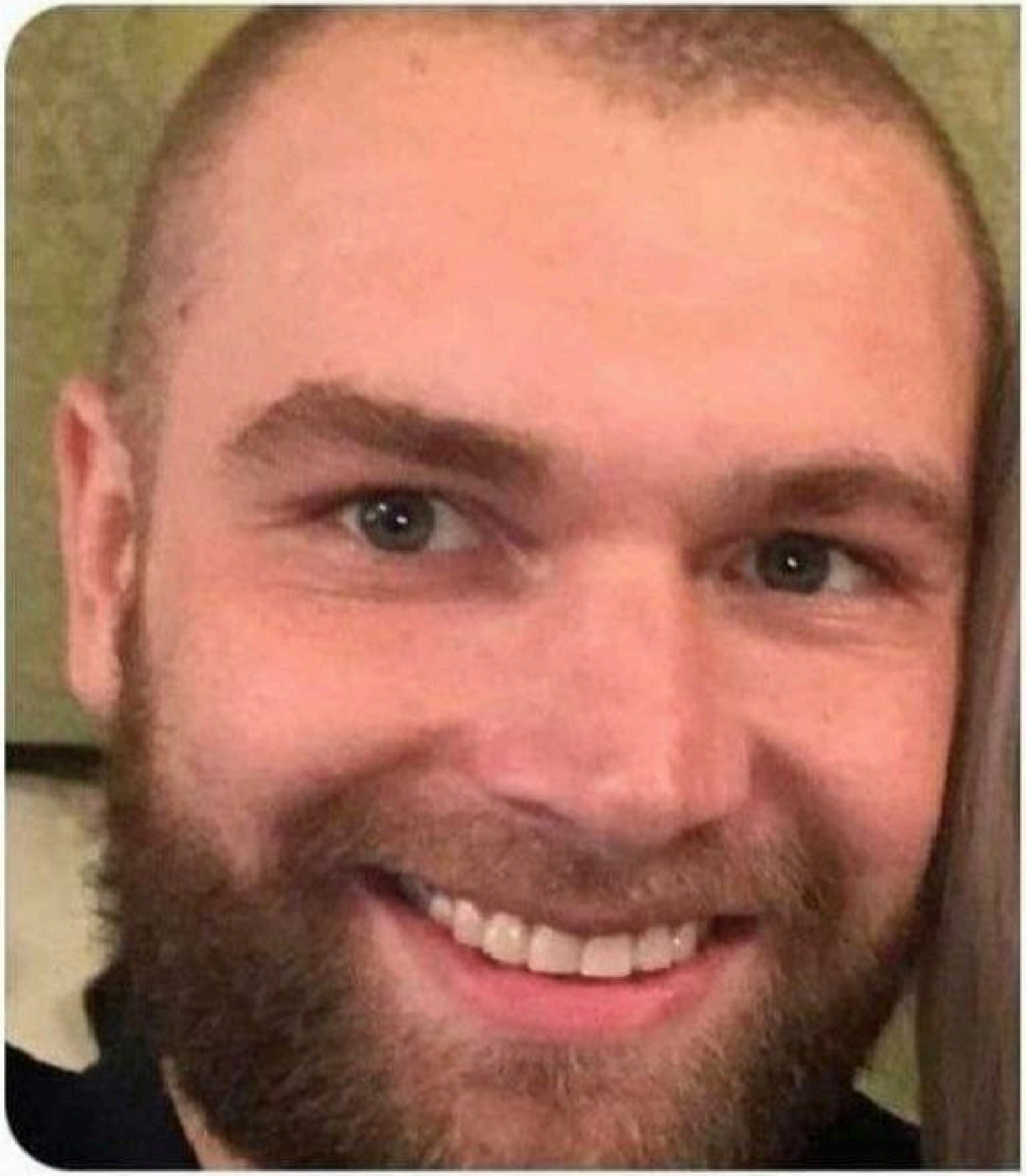

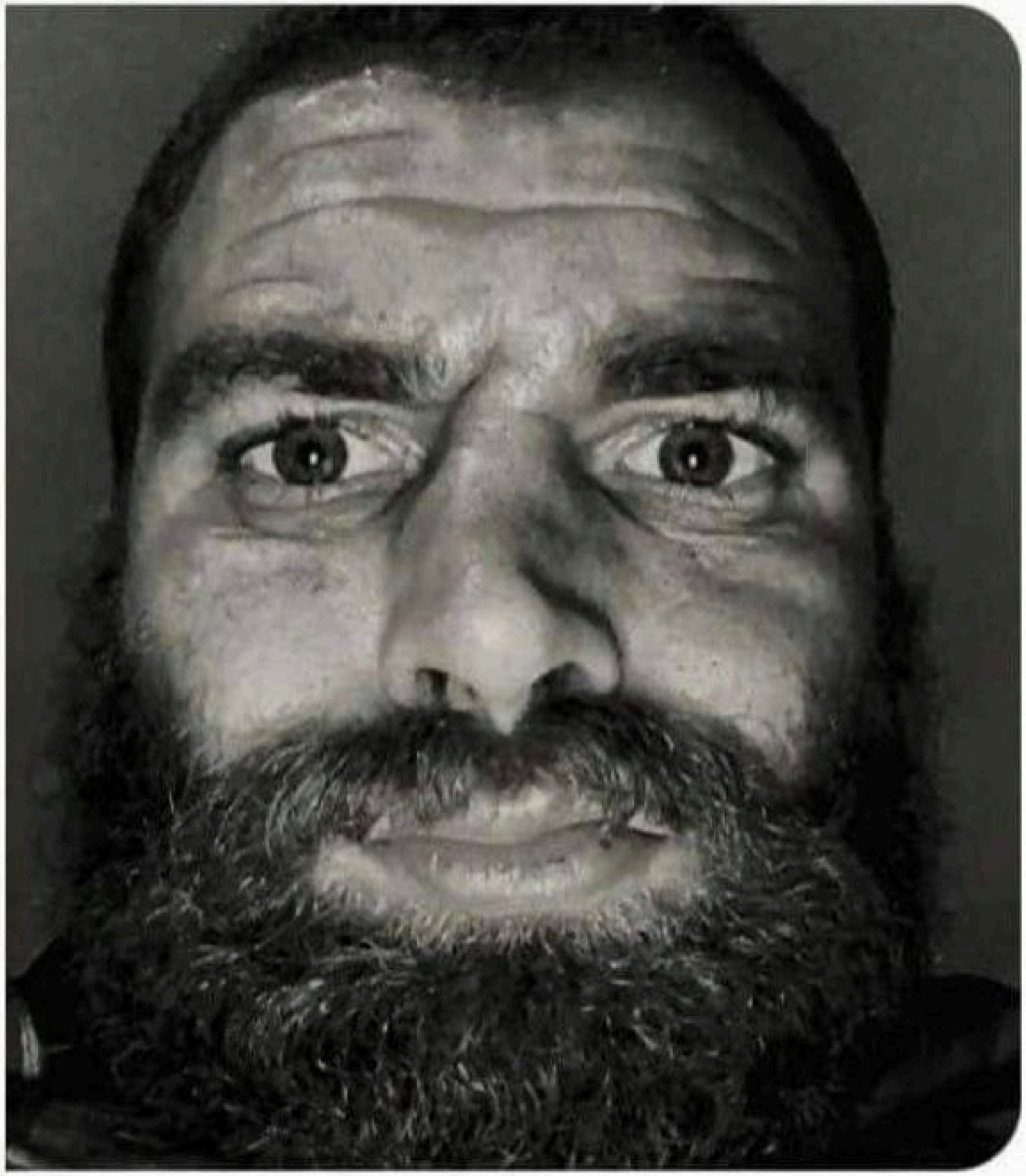

PUTINS TRUPPEN ZURÜCKGEDRÄNGT

Ukraine-Soldaten erreichen russische Grenze bei Charkiw

Stolz stehen die Soldaten der Freiwilligen-Brigade vor einem blau-gelben Grenzpfahl

Foto: facebook

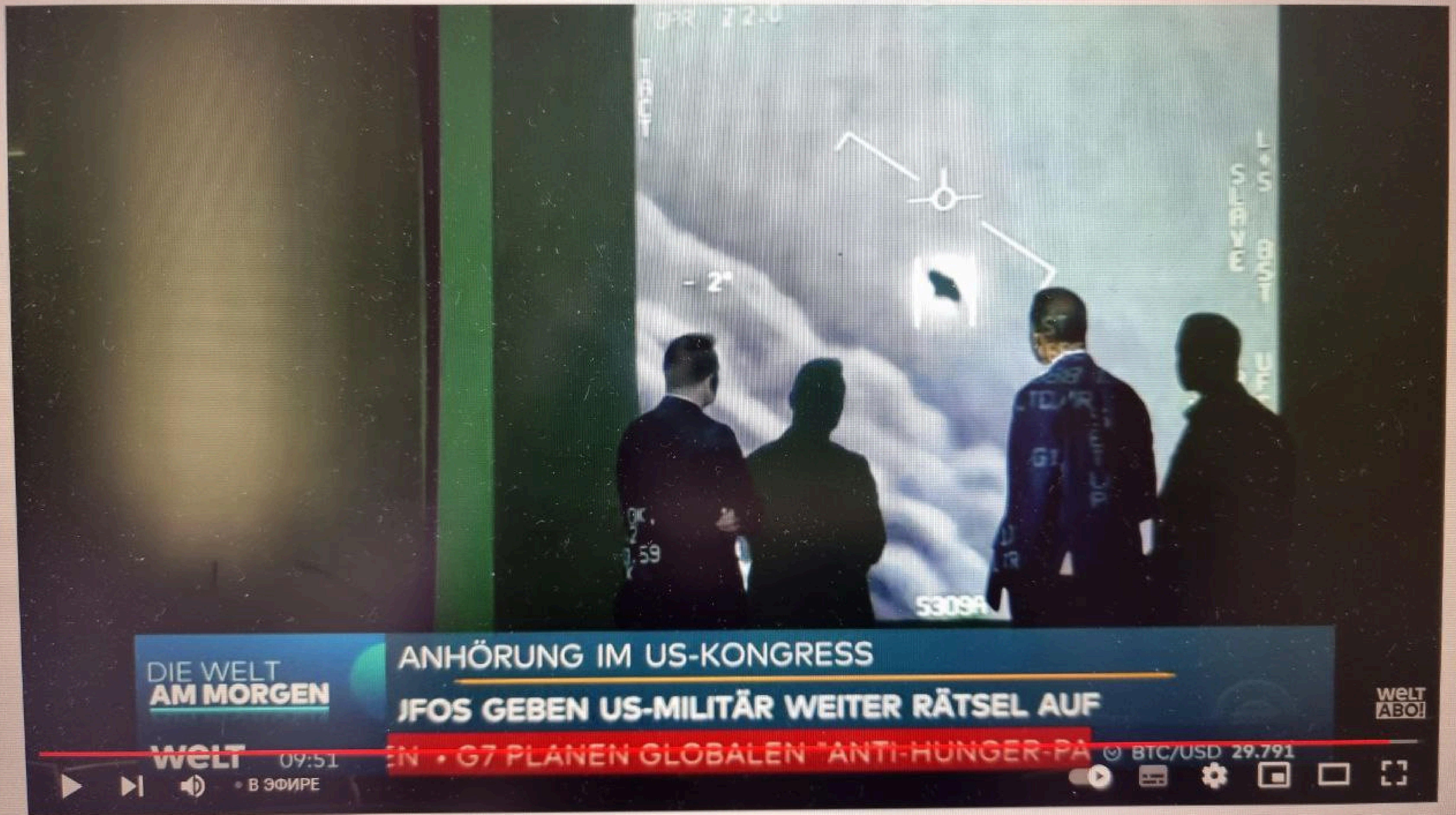

ANHÖRUNG IM US-KONGRESS
JFOS GEBEN US-MILITÄR WEITER RÄTSEL AUF
DIE WELT
AM MORGEN
WELT
ABO!
WELT
09:51
EN • G7 PLANEN GLOBALEN "ANTI-HUNGER-PA
BTC/USD 29.791
В ЭФИРЕ
S309A
SLAVE

Харьков Life | Украина Война Новости 🇺🇦

НОВІ ПІЦИ В МЕНЮ ДОСТАВКИ 🔥

Траторія Ottantotto продовжує дарувати смачну радість, доставляючи піцу та шаурму Харковом!

Тепер піц ще більше, а доставка можлива У БУДЬ-ЯКИЙ РАЙОН МІСТА 👌🏻

Всі піци за єдиною ціною — 199 грн.
Обирай, що хочеться та замовляй для себе, рідних

Комплекс российского лазерного оружия «Пересвет»

vm.ru

Относится к видам оружия на новых физических принципах. Большая часть информации о комплексе засекречена

По оценкам экспертов, боевой лазер, предположительно, выполняет задачи противовоздушной и противоракетной обороны

Боевой лазерный комплекс «Пересвет» как оружие, основанное на новых физических принципах, практически мгновенно доставляет энергетический заряд к цели

Боезапас комплекса практически неограничен и зависит от поступления электричества от энергетических установок, размещенных на машинах сопровождения

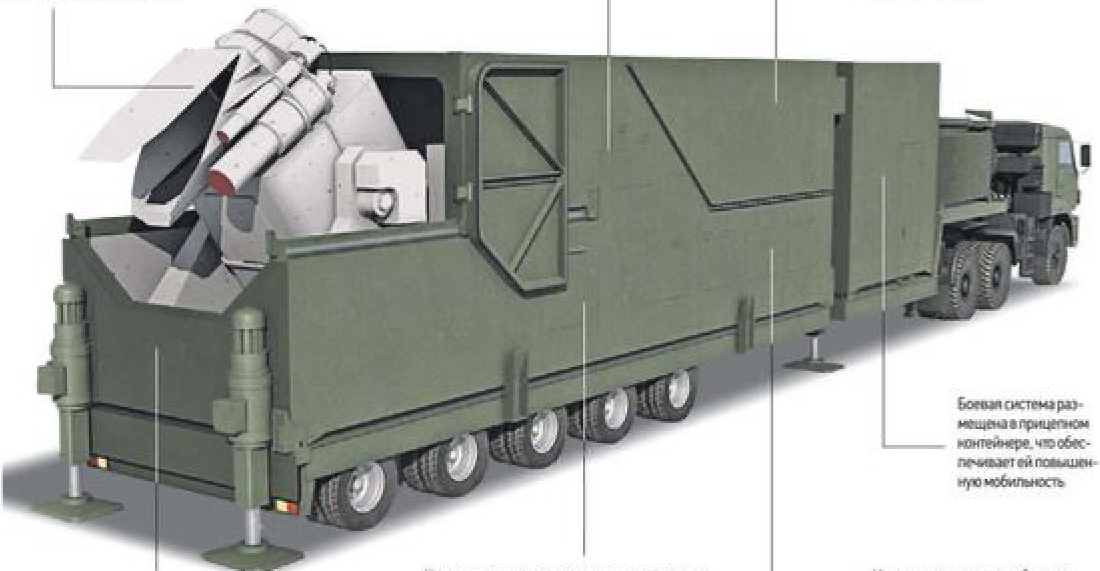

Боевая система размещена в прицепном контейнере, что обеспечивает ей повышенную мобильность

Принцип работы основан на засвечивании лазерным пучом оптических систем и выводе из строя электронных компонентов летательных аппаратов

Комплекс может применяться для прикрытия стартовых позиций межконтинентальных баллистических ракет, промышленных районов, мест сосредоточения войск, пунктов управления и связи, крупных городов и других жизненно важных объектов

Комплекс включает в себя саму лазерную установку, средства обнаружения и сопровождения целей, командно-штабной комплекс и машины обеспечения, в том числе с источниками электроэнергии

Mehl
Höchstabgabe
pro
Haushalt
3 Packungen
Aus der Region
illergold
Weizenmehl
Mehlzauber
WEIZENMEHL
TYPE 405
2,59
3,99
2,99
2,49
7,99
3,99

MFA
UA
Aliesandra Carter
Andreas Stein
Sawy...
© Janine Schmitz/photothek.de/picture alliance

Foto: Twitter | @AuswaertigesAmt

THOMAS RÖPER

ABHÄNGIG BESCHÄFTIGT

WIE DEUTSCHLANDS FÜHRENDE POLITIKER IM INTERESSE DER WIRKLICH MÄCHTIGEN HANDELN

J.K. FISCHER VERLAG

Комплекс российского лазерного оружия «Пересвет»

vm.ru

**Относится к видам оружия на новых физических принципах.
Большая часть информации о комплексе засекречена**

По оценкам экспертов, боевой лазер, предположительно, выполняет задачи противовоздушной и противоракетной обороны

Боевой лазерный комплекс «Пересвет» как оружие, основанное на новых физических принципах, практически мгновенно доставляет энергетический заряд к цели

Боезапас комплекса практически неограничен и зависит от поступления электричества от энергетических установок, размещенных на машинах сопровождения

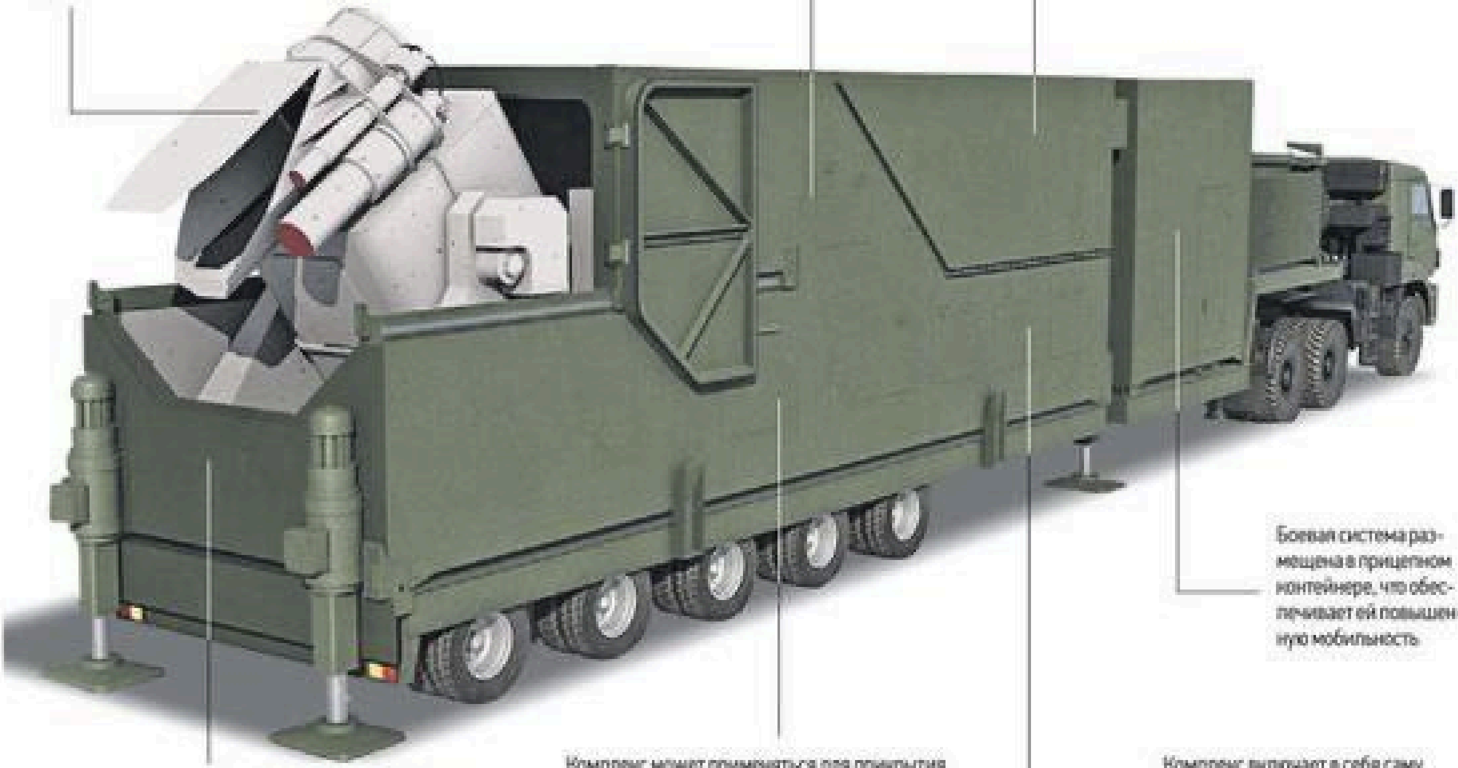

Боевая система размещена в прицепном контейнере, что обеспечивает ей повышенную мобильность

Принцип работы основан на засвечивании лазерным лучом оптических систем и выводе из строя электронных компонентов летательных аппаратов

Комплекс может применяться для прикрытия стартовых позиций межконтинентальных баллистических ракет, промышленных районов, мест сосредоточения войск, пунктов управления и связи, крупных городов и других жизненно важных объектов

Комплекс включает в себя саму лазерную установку, средства обнаружения и сопровождения целей, командно-штабной комплекс и машины обеспечения, в том числе с источниками электроэнергии

https://t.me/sashakots

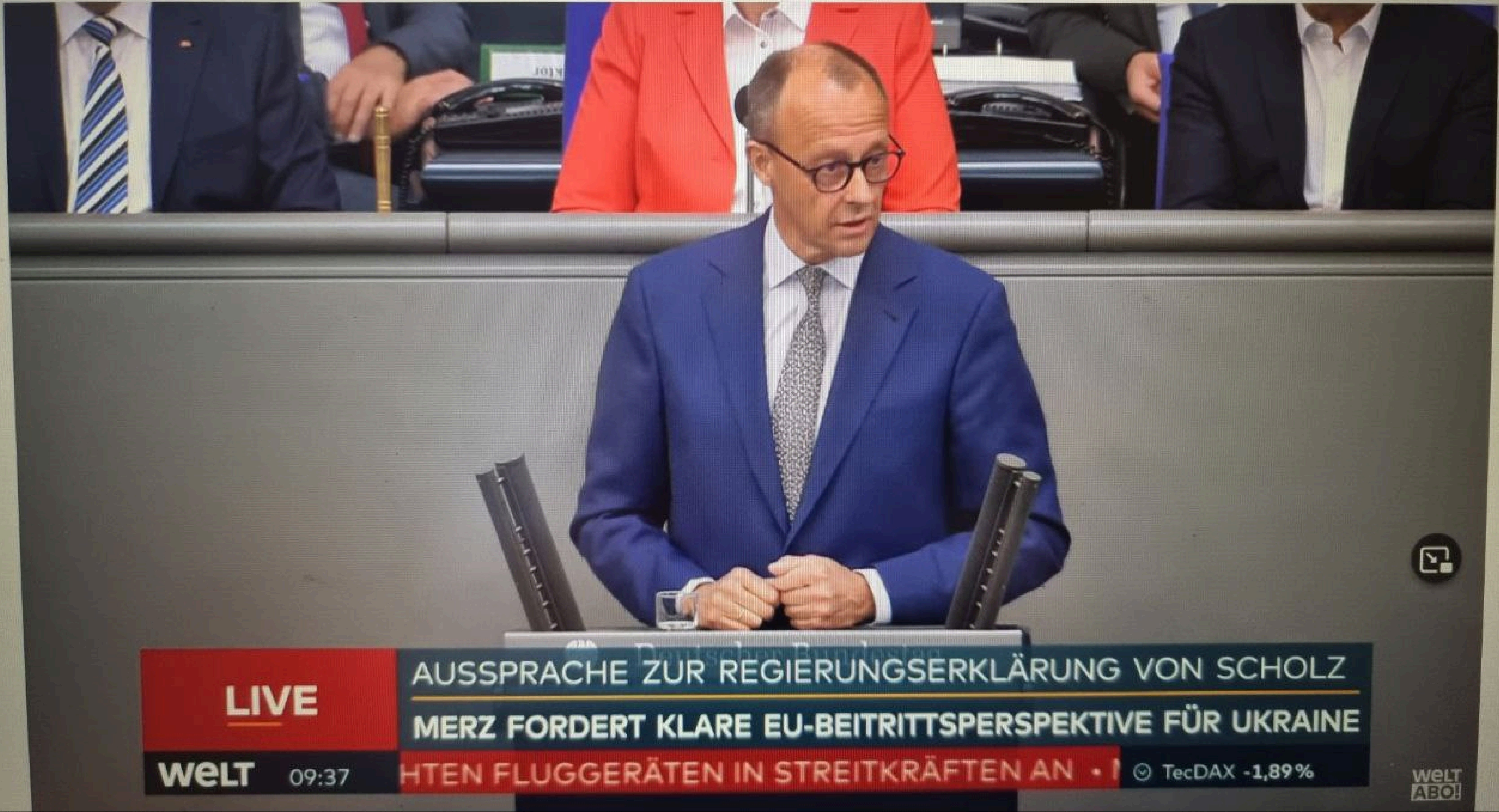
AUSSPRACHE ZUR REGIERUNGSERKLÄRUNG VON SCHOLZ
LIVE
MERZ FORDERT KLARE EU-BEITRITTSPERSPEKTIVE FÜR UKRAINE
WELT
09:37
HTEN FLUGGERÄTEN IN STREITKRÄFTEN AN
TecDAX -1,89%
WELT ABO!

COMITE INTERNATIONAL

https://t.me/andrew_kots

https://t.me/andrew_kets

https://t.me/andrew_kots
МЕСТО

BBC Sign in Home News Sport Reel Worklife

Mariupol: Hundreds of besieged Ukrainian soldiers evacuated

By Yaroslav Lukov & Matt Murphy
BBC News

Aufnahmen zeigen dramatische Evakuierung aus Asow-Stahlwerk

KÄMPFE UM MARIUPOL

Evakuierung verletzter Soldaten aus Asowstal-Stahlwerk

DW NEWS

Ukrainian soldiers evacuated from Mariupol steelworks

Krieg gegen die Ukraine

Mehr als 260 Soldaten aus Stahlwerk evakuiert

Stand: 17.05.2022 04:17 Uhr

Hundreds of Ukrainian troops evacuated from Mariupol steelworks after 82-day assault

Russia agrees to evacuation of wounded soldiers from Mariupol steelworks

Russian forces pushed back from Kharkiv, some Ukrainian troops press to Russian border

ЖЕСТЬ
БЕЛГОРОД

ЖЕСТЬ
БЕЛГОРОД

Телеграм канал
Ху@вый Херсон

19:54 57%

Umfrage-Ergebnis

Papst sieht Nato mitverantwortlich für Krieg: Hat er Recht oder liegt er falsch?

Papst Franziskus hat viele Menschen mit der Aussage verwirrt, „das Bellen der Nato vor Russlands Toren" habe Wladimir Putin womöglich zum Einmarsch in der Ukraine provoziert. Stimmen Sie dem Heiligen Vater zu? Trägt die Nato eine Mitverantwortung für den Krieg?

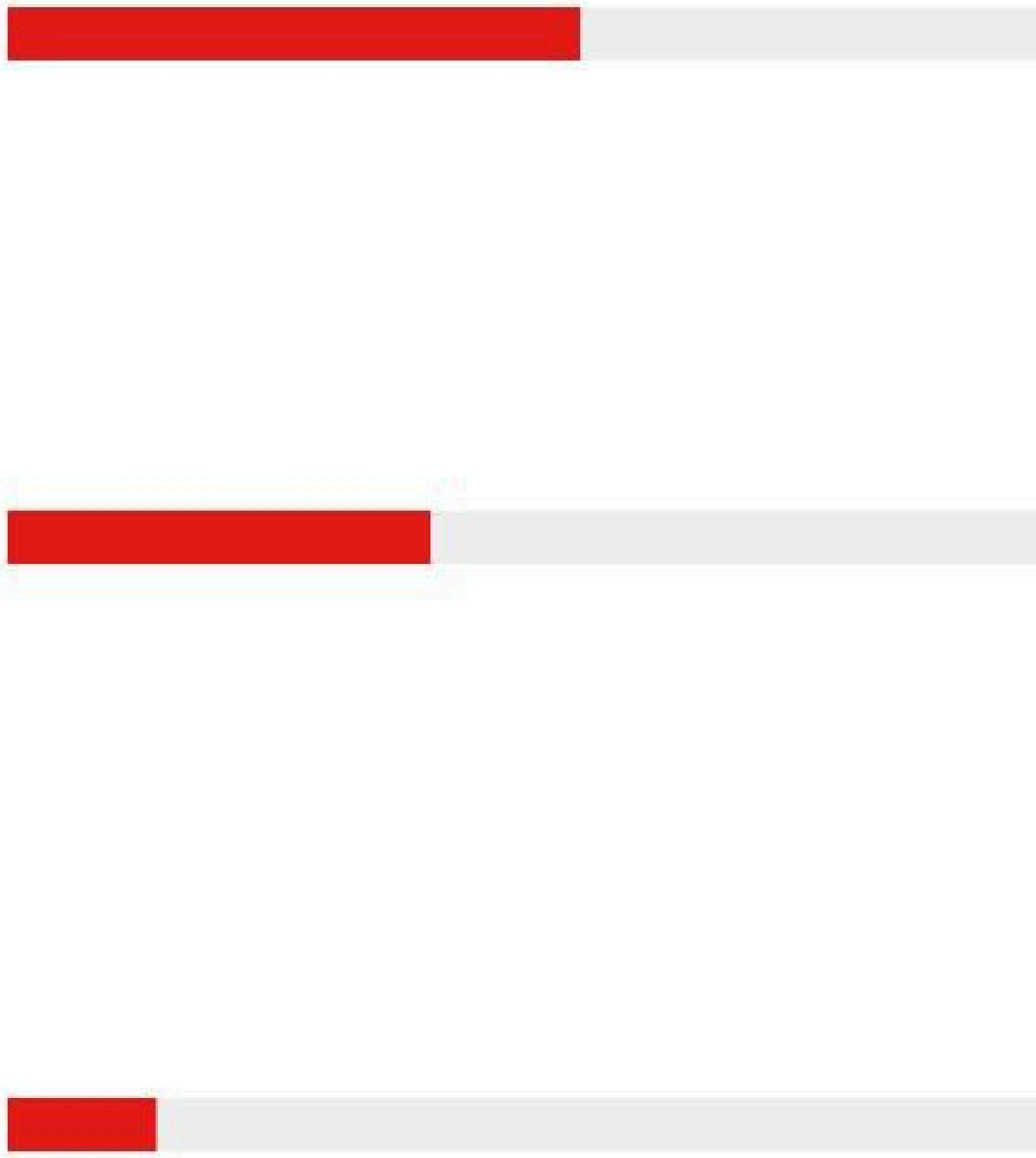

Natürlich trägt die Nato eine Mitschuld. Franziskus hat Recht!

Der Krieg ist allein Putins Schuld! Der Papst ist wohl falsch informiert.

Verantwortlich sind viele. „Die Guten" und „die Bösen" gibt es nicht.

summary?intl=0

Übersicht Geld senden Wallet

Spendenkampagne für die Ukraine

PayPal-Guthaben

ВЕНГРИЯ
РУМЫНИЯ
СЕРБИЯ
ЧЕРНОГОРИЯ
КОСОВО
МЕТОХИЯ
БОЛГАРИЯ
МАКЕДОНИЯ

Cost of living crisis

Energy bills: struggling families forced to 'seek refuge in McDonald's'

Desperate parents are using fast food outlets as an emergency kitchen, bathroom and living room

Alex Lawson *Energy correspondent*

Tue 17 May 2022 16.43 BST

DER GRÖSSTE TEIL DER WELT ENTHÄLT SICH

Diese Länder sanktionieren **Russland** und **diese Länder** nicht.

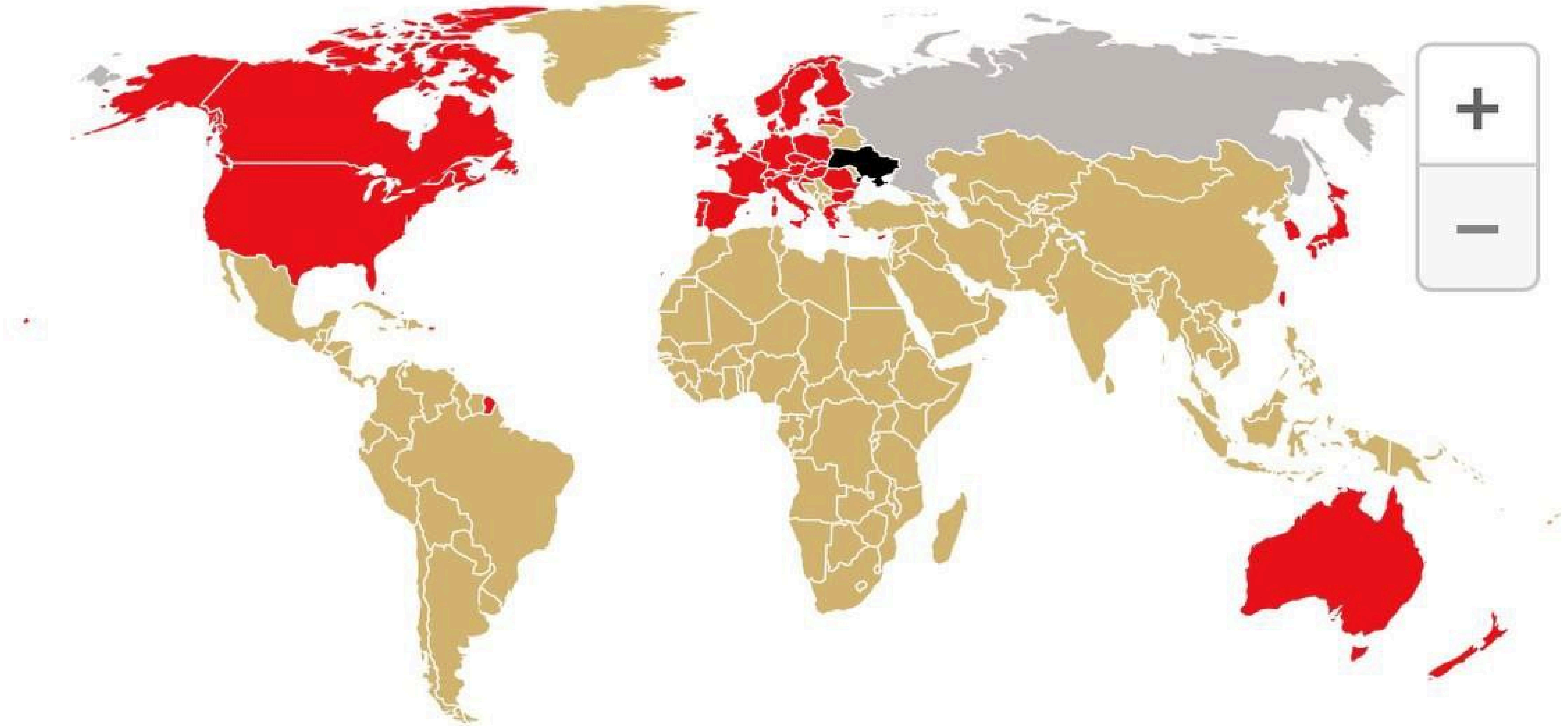

Quelle: Reuters ; **Grafik:** Patrick Zeh

Wirtschafts Woche

Liza Bogutskaya

13 ч.

Говорят, что Путин решился на очередную операцию.
Держу кулачки и колдую.)

SENDUNG

tagesthemen

19.05.2022 22:15

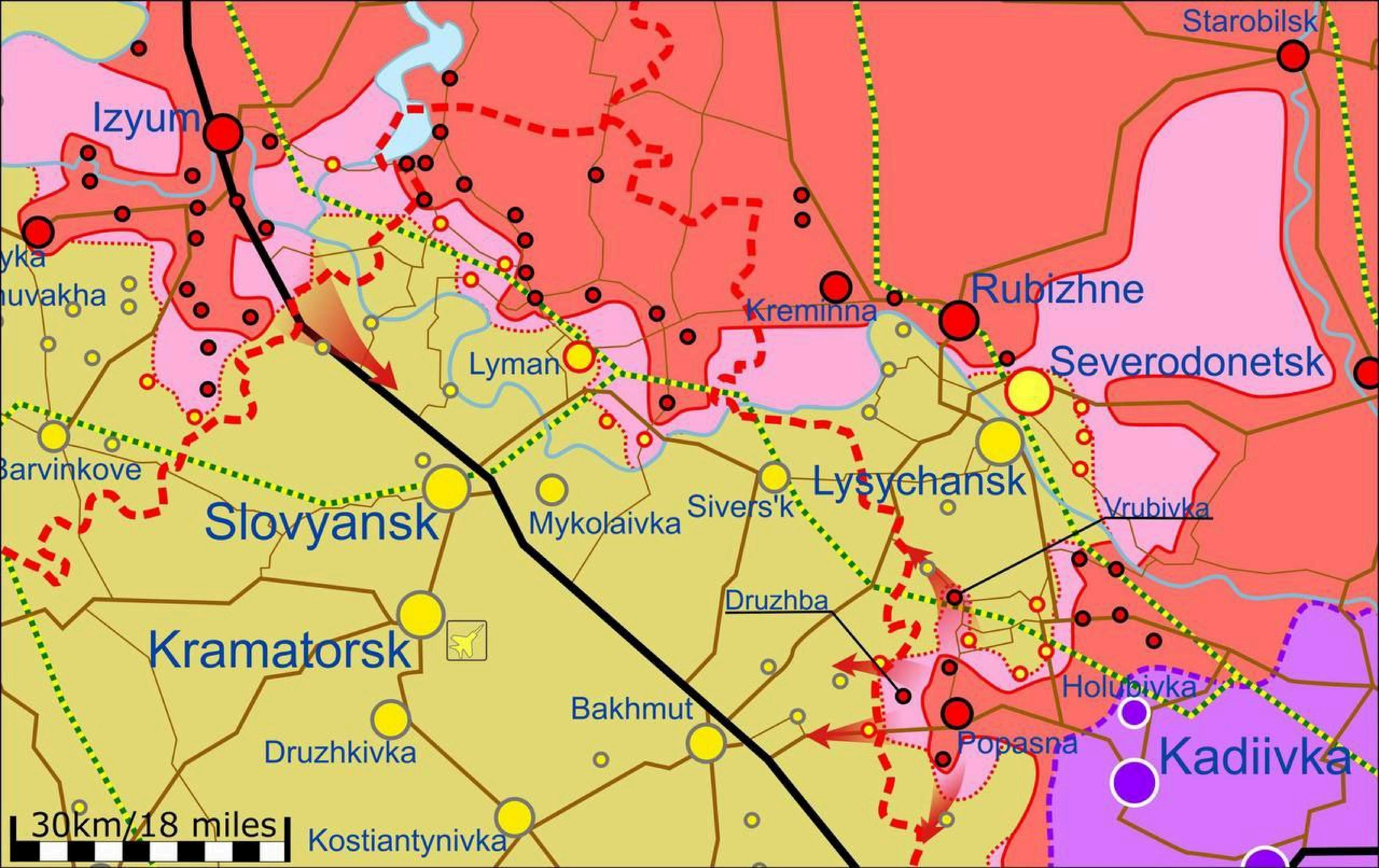
Starobilsk
Izyum
yka
nuvakha
Rubizhne
Kreminna
Lyman
Severodonetsk
Barvinkove
Slovyansk
Mykolaivka
Sivers'k
Lysychansk
Vrubivka
Druzhba
Kramatorsk
Holubivka
Bakhmut
Popasna
Kadiivka
Druzhkivka
30km/18 miles
Kostiantynivka

20.05.2022 08:00

KONJUNKTUR

Geschäftserwartung bricht ein: Deutsche Industrie steht vor einer Existenzkrise

Von: Julian Olk

Der Ukrainekrieg könnte zu einer dauerhaften Wirtschaftskrise werden, zeigt eine Umfrage unter 25.000 Firmen – vor allem in der Industrie. Deutschland steht vor einer Grundsatzentscheidung.

FOCUS Online Politik

2 дн. ·

Etwa zwei Monate später sind die Menschen im Dorf immer noch durch die Folgen der Überschwemmung eingeschränkt. Doch die Bewohner sind überzeugt von der Wichtigkeit dieser drastischen Maßnahme.

focus.de

Ukrainer fluteten absichtlich Dorf, um russischen Vormarsch zu verhindern - Video

15:10

FOCUS Online Politik
2 дн. ·

Mic Hel
Wie siehts im Ahrtal aus? Die haben nicht selbst geflutet... Gibts da auch Milliarden von der EU... Oder muss zuerst Selenskyj ins Fernseh heulen fürs Ahrtal...?!

Frage für einen Freund aus dem Ahrtal...

20 ч. Нравится Ответить 731

Ответ от **Ilona Kohrs** · 71 ответ

Angelika Hauser
Die können sich in der Ukraine echt alles erlauben, unglaublich , ein Dorf absichtlich fluten...aber dann sitzt Selenskyj
wieder in seiner TV Schow und bittet um Hilfen...in Milliardenhöhe!
Es kann doch nicht sein dass man das alles

Ваш комментарий...

Ok I Hi

Q W E R T Y U I O P
A S D F G H J K L
Z X C V B N M
123 space return

© Pavel Klimov/REUTERS

Например, те биолаборатории,
которые финансировали США на территории нашей страны.
GWBPC Pecan Room

2:26

−0:31

Например, те биолаборатории,
которые финансировали США на территории нашей страны.
GWBPC Pecan Room

2:26 −0:31

21:13

Wissen
2 дн. ·

Die Katze ist wieder mit ihren Familie❤️❤️❤️
Fotos 👇👇👇

lebenweb.com
Nach 80 Tagen: Die von den Russen gestohlene Katze aus Butscha kehrt zu ihren Besitzern zurück

Нравится Комментировать Поделиться

3,3 тыс.

Поделились: 142

Самые актуальные

Martina Lofski
Weltwunder ,nicht die erste Katze ,die nach Hause läuft.Ok sie ist nicht gelaufen ,wurde wohl gefahren 😉

1 день Нравится Ответить 41

Ваш комментарий...

Главная Watch Группы Уведомления Меню

21:13

Wissen
2 дн. ·

3 ч. Нравится Ответить 10

Nico Riege
Wie lächerlich

1 ч. Нравится Ответить 4

Isabel Pavel
Mein Hamster ist auch wieder da! Halleluja!

1 день Нравится Ответить 84

Ответ от **Iris Leupold-Schaefer** · 16 ответов

Melanie Dallmeier
Ich hab grad voll den Lachanfall 🤣🤣🤣

10 ч. Нравится Ответить 28

Ответ от **Regina Kusmin** · 1 ответ

Axel Möbius
Toll!

13 ч. Нравится Ответить 1

Elke Dede
Ich habe nach einer Feier - trotz Streit, auch wieder mein Heim gefunden- hurra 🥳

19 ч. Нравится Ответить 8

Therese Pfeffer
Macht euch nicht lächerlich.

11 ч. Нравится Ответить 77

Ваш комментарий...

Главная Watch Группы Уведомления Меню

STOP
RAPING
US
gettyimages
Pascal Le Segretain
1398336200

© Osceola County Corrections

ПРАВИЙ СЕКТОР
ОЗБАТ 16

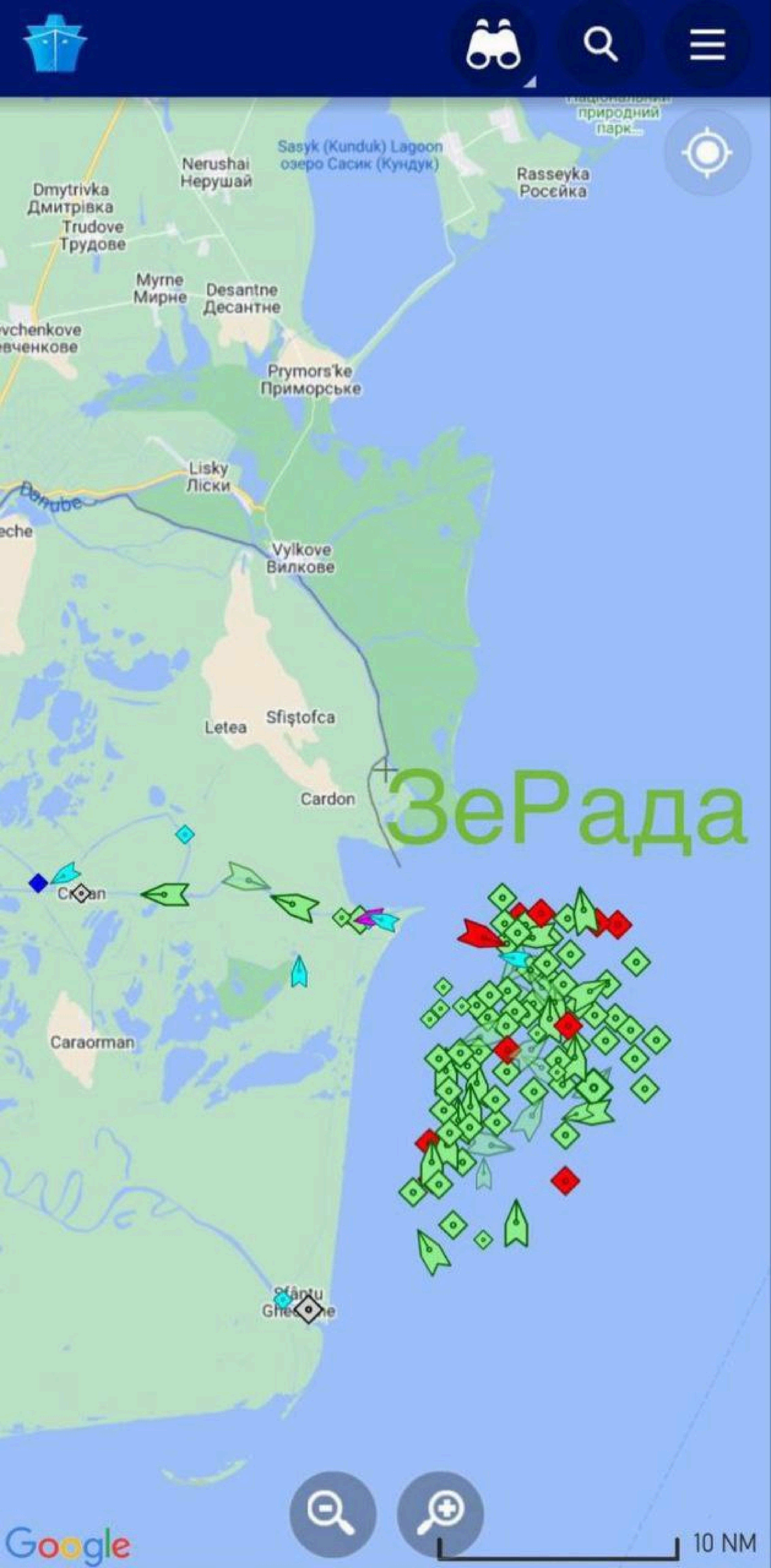
природний
парк...
Sasyk (Kunduk) Lagoon
озеро Сасик (Кундук)
Nerushai
Нерушай
Rasseyka
Росєйка
Dmytrivka
Дмитрівка
Trudove
Трудове
Myrne
Мирне
Desantne
Десантне
Prymors'ke
Приморське
Lisky
Ліски
Danube
Vylkove
Вилкове
Letea
Sfiştofca
Cardon
ЗеРада
Caraorman
Google
10 NM

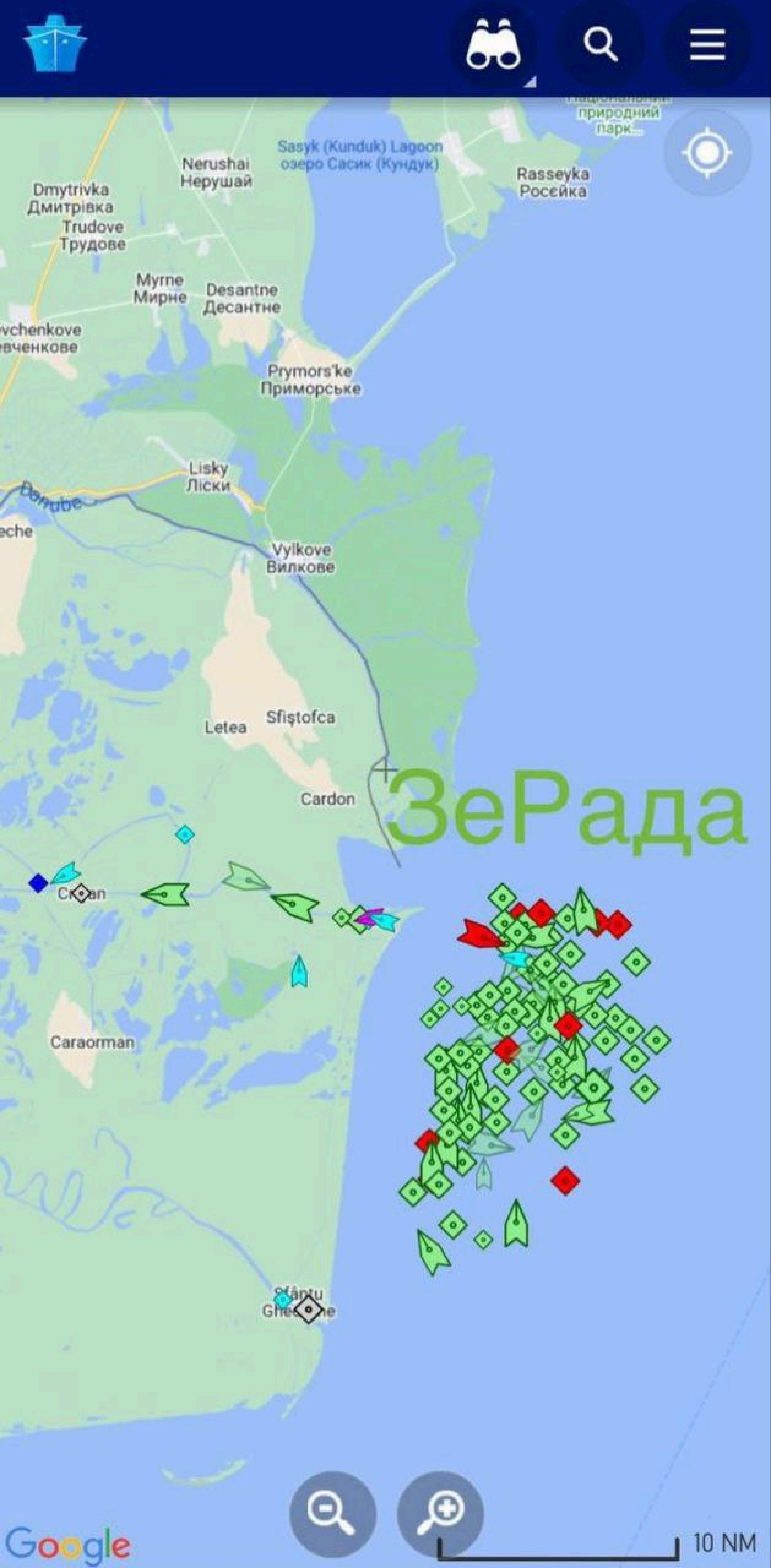

природний
парк...
Sasyk (Kunduk) Lagoon
озеро Сасик (Кундук)
Rasseyka
Росєйка
Nerushai
Нерушай
Dmytrivka
Дмитрівка
Trudove
Трудове
Myrne
Мирне
Desantne
Десантне
Prymors'ke
Приморське
Lisky
Лiски
Danube
Vylkove
Вилкове
Letea
Sfiştofca
Cardon
ЗеРада
Caraorman
Google
10 NM

FRIEDEN mit
SSLAND
NAY

Wer den Frieden will,sollte
den Frieden vorbereiten

FRIEDEN mit RUSSLAND
KODEX
Kartenbüro

FRIEDEN mit RUSSLAND
Kartenbüro

DEN mit RUSSLAND

Never again’
is
FRESSE
FREIHEIT

FRIEDEN mit RUSSLAND

2021
Keine Waffen
Am 26.9. GRÜN wählen!
IMMUN
en Propaganda
FRESSE

CHRISTOPH BRUMME

111 GRÜNDE, DIE UKRAINE ZU LIEBEN

Eine Liebeserklärung an das schönste Land der Welt

SCHWARZKOPF & SCHWARZKOPF

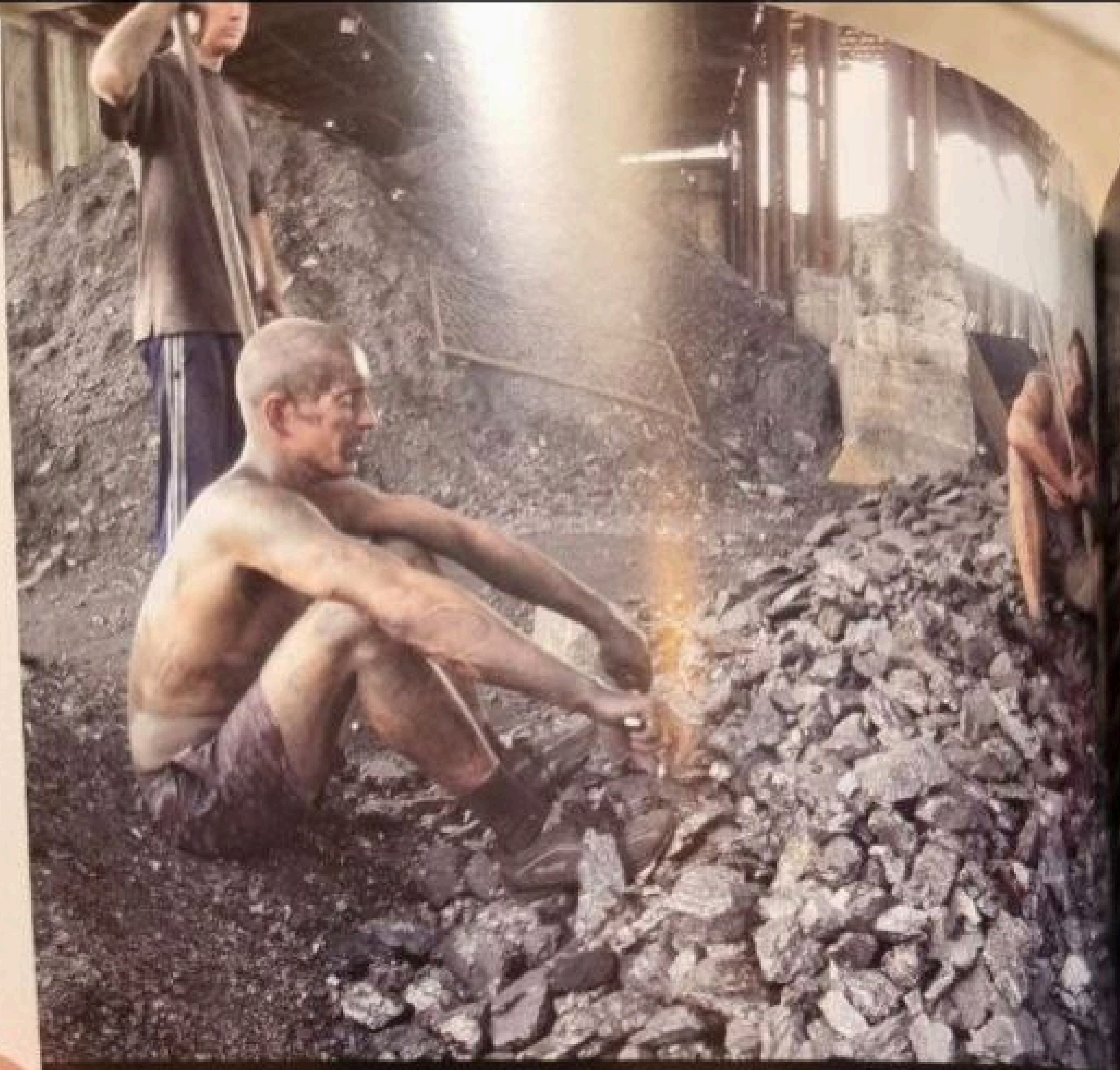

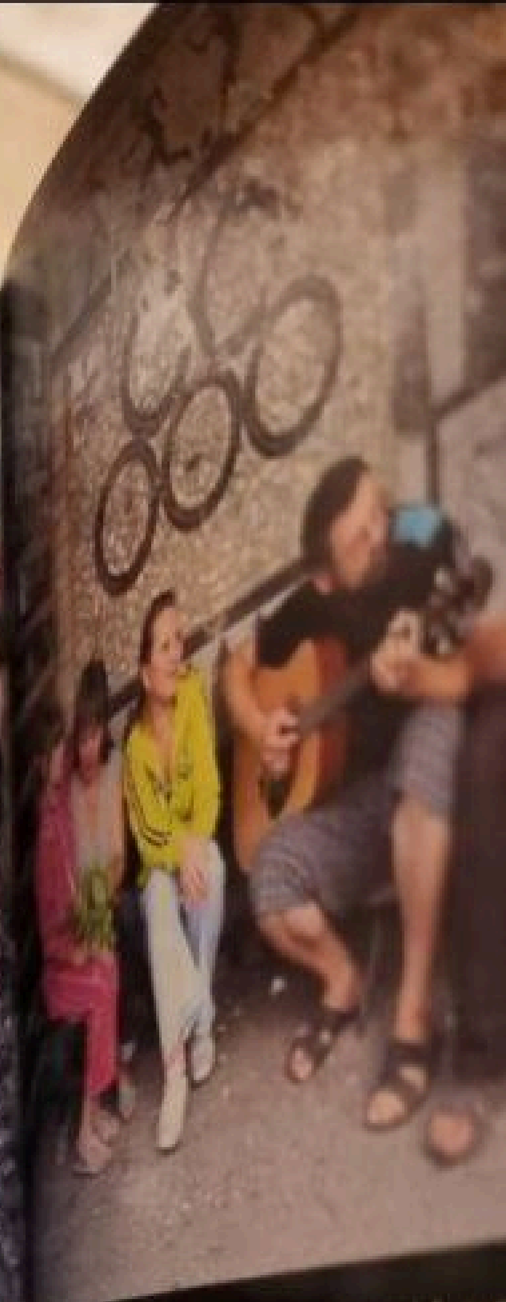

Menschen im Donbas. Furchtbar harte Arbeit für wenig Geld. Der Alkohol tröstet.

der Mann mit dem Akkordeon, tröstete sich zu

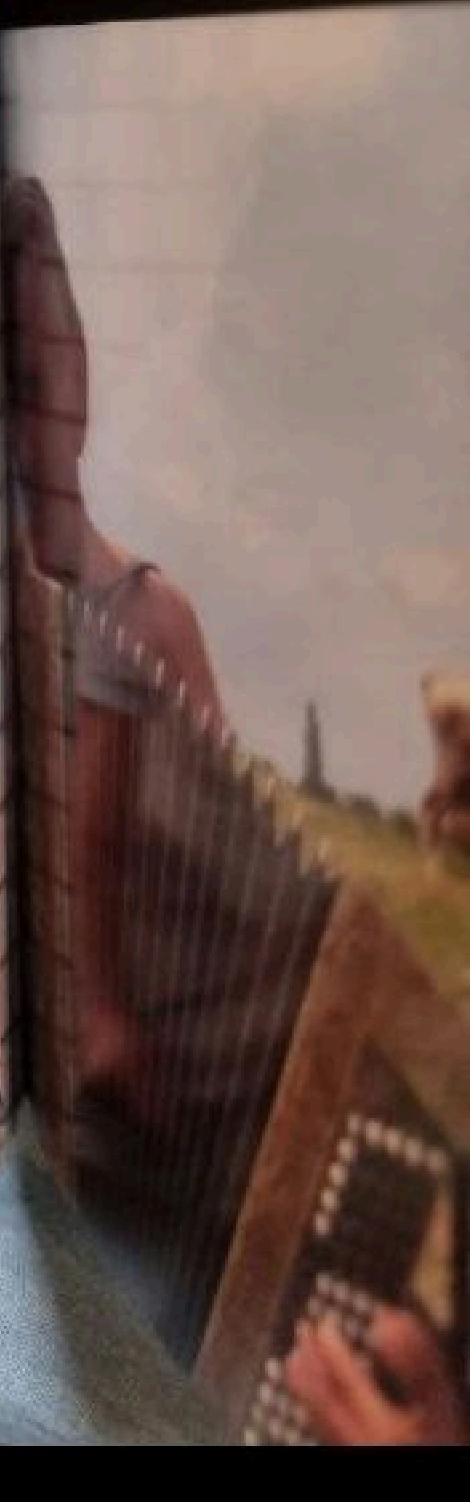

WirtschaftsWoche · Folgen

2 Tg. ·

Westliche Softwareanbieter wie SAP, Microsoft und Oracle versprechen, aus dem russischen Markt auszusteigen. Das ist technisch kompliziert, juristisch heikel – und Ersatz steht schon bereit.

wiwo.de

„Westliche Softwarehersteller haben den russischen Markt wohl für immer verloren“

"Please save my life"
Julian Assange
www.FreeAssange.eu
BARTH
Julian Assange
www.FreeAssange.eu

ЗАЕС

Michael Kappeler/DPA/ТАСС

AUFARBEITUNG DER VERBRECHEN GEGEN DAS VOLK - JETZT!
Grundrechtseinschränkungen
gezielte Angstpropaganda
Zensur und totale Überwachung
Abbau von Intensivbetten
Impfpflicht
Impfstoffverträge bis 2029
Kriegskredite und Rüstungspaket
Lastenausgleich 2024
Ihr Plan scheint zu sein, das Land zu destabilisieren, das Volk zu spalten und in den Untergang zu zerren.
DIE LÜGNER
AUFHEBUNG DER POLITISCHEN IMMUNITÄT- ANKLAGE DER SCHULDIGEN

mit der
25
FLZ
FreieLinke
Zukunft
www.netzwerk-linker-widerstand.ru

FLZ
FreieLinke
Zukunft
t.me@freielinkezukunft
www.netzwerk-linker-widerstand.ru
Frieden, Freiheit, Sozialismus

iridium
osce
110001220832
IRIDIUM SATELLITE LLC
IRID0215Y L5 12535 Q02G8Q
IMEI: 300215011207980

Readooka

ШИПИЛОВКА
НОВОДРУЖЕСК
СЕВЕРОДОНЕЦК
~2000 🐷
БЕЛОГОРОВКА
ЛИСИЧАНСК
МАЛОРЯЗАНЦЕВО
~10000 🐷
ТОПОЛЕВКА
ВЕРХНЕКАМЕНКА
БЕЛАЯ ГОРА
МИРНАЯ ДОЛИНА
КОТЁЛ
~12000 🐷
СЕВЕРОДОНЕЦК — ЛИСИЧАНСК — НОВОИВАНОВКА
РАЙ-АЛЕКСАНДРОВКА
НИКОЛАЕВКА
НОВОИВАНОВКА
ВС РФ
ВСУ
T.ME/SMOTRI_Z

ШИПИЛОВКА
НОВОДРУЖЕСК
СЕВЕРОДОНЕЦК
~2000🐷
БЕЛОГОРОВКА
ЛИСИЧАНСК
МАЛОРЯЗАНЦЕВО
~10000🐷
ТОПОЛЕВКА
БЕЛАЯ
ГОРА
ВЕРХНЕКАМЕНКА
МИРНАЯ
ДОЛИНА
КОТЁЛ
~12000🐷
РАЙ-АЛЕКСАНДРОВКА
НИКОЛАЕВКА
СЕВЕРОДОНЕЦК —
ЛИСИЧАНСК —
НОВОИВАНОВКА
НОВОИВАНОВКА
ВС РФ
ВСУ
T.ME/SMOTRI_Z

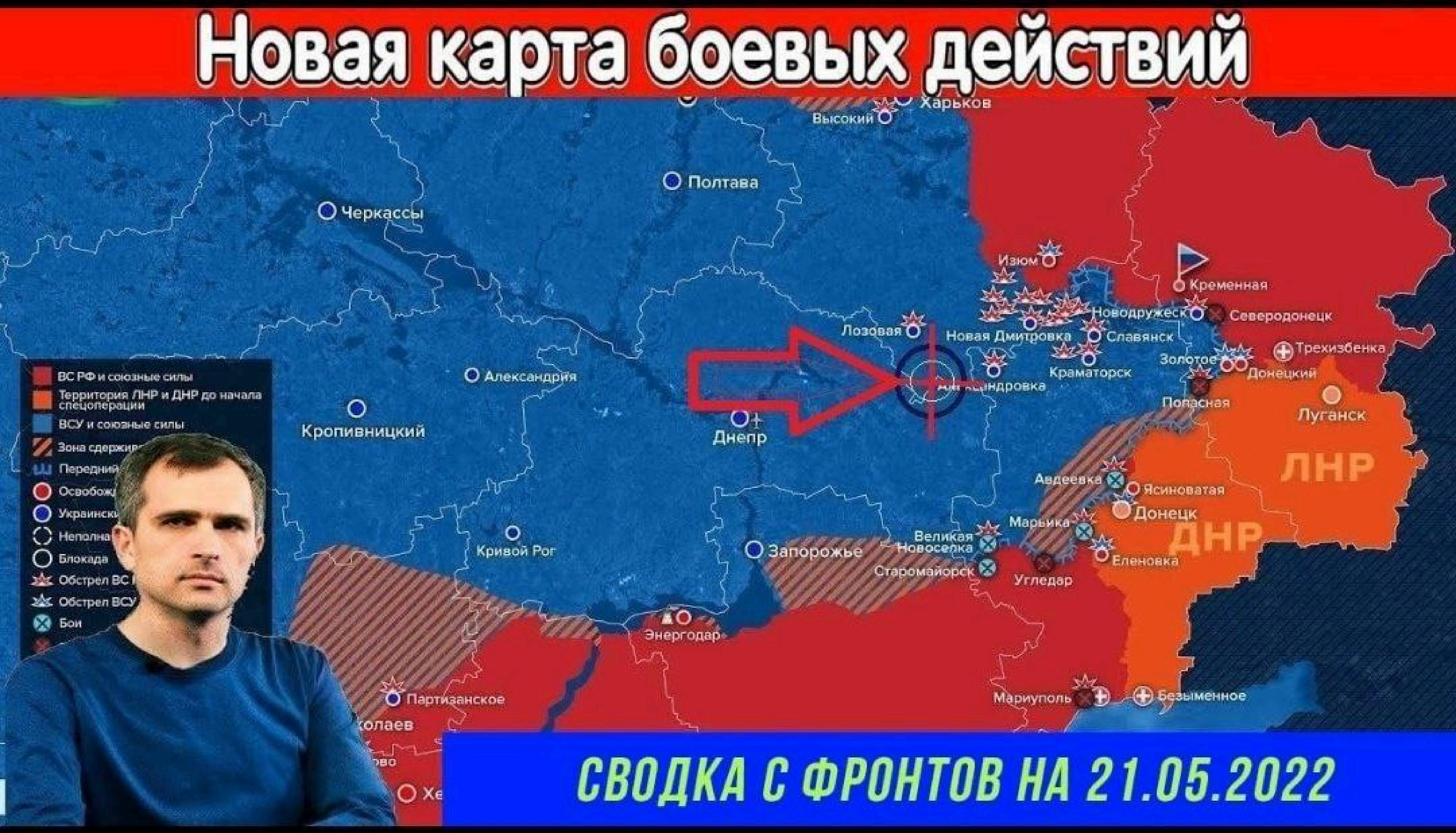
Новая карта боевых действий
Харьков
Высокий
Полтава
Черкассы
Изюм
Кременная
Новодружеск
Северодонецк
Лозовая
Новая Дмитровка
Славянск
Трехизбенка
Золотое
Донецкий
Краматорск
Александрия
Попасная
Луганск
Кропивницкий
Днепр
ЛНР
Авдеевка
Ясиноватая
Донецк
Марьика
ДНР
Великая
Новоселка
Кривой Рог
Запорожье
Еленовка
Старомайорск
Угледар
Энергодар
Партизанское
Мариуполь
Безыменное
ВС РФ и союзные силы
Территория ЛНР и ДНР до начала спецоперации
ВСУ и союзные силы
Блокада
Обстрел ВСУ
Бои
СВОДКА С ФРОНТОВ НА 21.05.2022

@zhdanovrt

@zhdanovrt

NIE WIEDER
ZWANGSMEDIZIN
75Jahre-Nuernberger-Kodex.de
FreieLinke
Zukunft
Frieden, Freiheit, Sozialismus
Nieder mit der
Corona-Diktatur
FLZ
Frieden, Freiheit, Sozialismus
Ein Herz für Menschen
WIR.

Ван Вэньбинь

Фото: Carlos Garcia Rawlins / Reuters

Medien in Deutschland: Das Transatlantik-Netzwerk

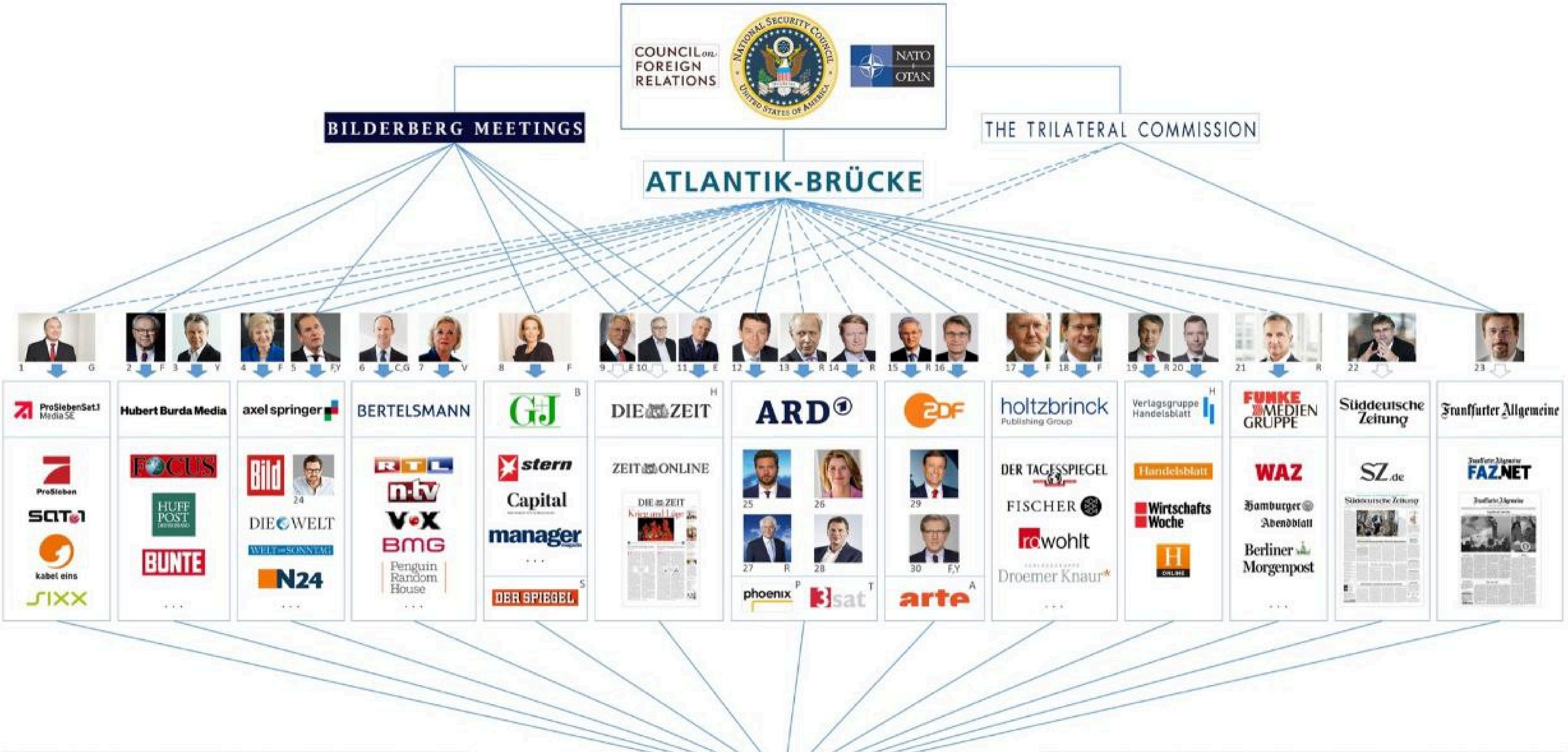

Anmerkungen: A: Arte ist eine Kooperation zwischen ARD, ZDF und France Télévisions; **B:** Gruner+Jahr gehört zu Bertelsmann; **C:** Corporate Partner der Atlantik-Brücke; **E:** Ehemaliges Mitglied der Atlantik-Brücke oder der Trilateralen Kommission; **F:** Unterzeichner eines Offenen Briefs der »Mitglieder und Freunde« der Atlantik-Brücke zum Irak-Krieg 2003; **G:** Gast; **H:** Die Verlagsgruppe Handelsblatt und *Die Zeit* gehören zu Holtzbrinck Publishing; **P:** Phoenix ist eine Kooperation zwischen ARD und ZDF; **R:** Redner, Referent oder Moderator an einem Anlass der Atlantik-Brücke; **S:** Der Spiegel ist zu 50.5% im Besitz der Mitarbeiter. G+J besitzt eine Sperrminorität von 25.5%; **T:** 3Sat ist eine Kooperation zwischen ARD, ZDF, SRF und ORF; **V:** Erhielt 2008 den *Vernon A. Walters Award* der Atlantik-Brücke für »Verdienste um die deutsch-amerikanischen Beziehungen«; **Y:** Atlantik-Brücke *Young Leader*; **Leerer Pfeil/gestrichelte Linie:** Indirekte, informelle, teilweise oder ehemalige Beziehung.

Alle Angaben basierend auf Jahresberichten, Mitglieder- und Teilnehmerlisten und ähnlichen Publikationen. Auflistung der Verlage, Medien und Journalisten nicht abschließend. Alle Angaben ohne Gewähr.

Personen: 1: Thomas Ebeling, VV ProSiebenSat.1 Media; **2:** Hubert Burda, Verleger Hubert Burda Media; **3:** Paul-Bernhard Kallen, VV Hubert Burda Media; **4:** Friede Springer, Verlegerin Axel Springer; **5:** Mathias Döpfner, VV Axel Springer; **6:** Thomas Rabe, VV Bertelsmann; **7:** Liz Mohn, Aufsichtsrätin Bertelsmann; **8:** Julia Jäkel, VV Gruner+Jahr; **9:** Theo Sommer, ehem. CR und Herausgeber *Die Zeit*; **10:** Matthias Naß, ehem. stv. CR und internationaler Korrespondent *Die Zeit*; **11:** Josef Joffe, Herausgeber *Die Zeit*; **12:** Jörg Schönenborn, Fernsehdirektor WDR; **13:** Tom Buhrow, Intendant WDR; **14:** Ulrich Wilhelm, Intendant BR; **15:** Peter Frey, CR ZDF; **16:** Elmar Theveßen, Leiter Aktuelles und stv. CR ZDF; **17:** Dieter von Holtzbrinck, Verleger DvH Medien; **18:** Stefan von Holtzbrinck, Verleger Holtzbrinck Publishing Group; **19:** Gabor Steingart, VV Verlagsgruppe Handelsblatt; **20:** Sven Afhüppe, CR Handelsblatt; **21:** Jörg Quoos, CR Funke Zentralredaktion, ehem. CR Focus; **22:** Stefan Kornelius, Leiter Außenpolitik *Süddeutsche Zeitung*; **23:** Klaus-Dieter Frankenberger, Leiter Außenpolitik FAZ; **Weitere Mitglieder der Atlantik-Brücke: 24:** Kai Diekmann, ehem. CR der *BILD*; **25:** Ingo Zamperoni, Moderator Tagesthemen; **26:** Tina Hassel, Leiterin ARD-Hauptstadtstudio und ehem. Auslandschefin WDR; **27:** Thomas Roth, ehem. Moderator Tagesthemen, Studioleiter New York und Moskau; **28:** Georg Mascolo, Leiter Rechercheverbund NDR/WDR/SZ, ehem. CR *Der Spiegel*; **29:** Claus Kleber, Moderator ZDF *heute-journal*; **30:** Theo Koll, ehem. Leiter ZDF Hauptredaktion Außenpolitik und Moderator *Auslandsjournal*. **CR:** Chefredakteur; **VV:** Vorstandsvorsitzender.

V1.1 © 2017 Swiss Propaganda Research

Medien in Deutschland: Das Transatlantik-Netzwerk

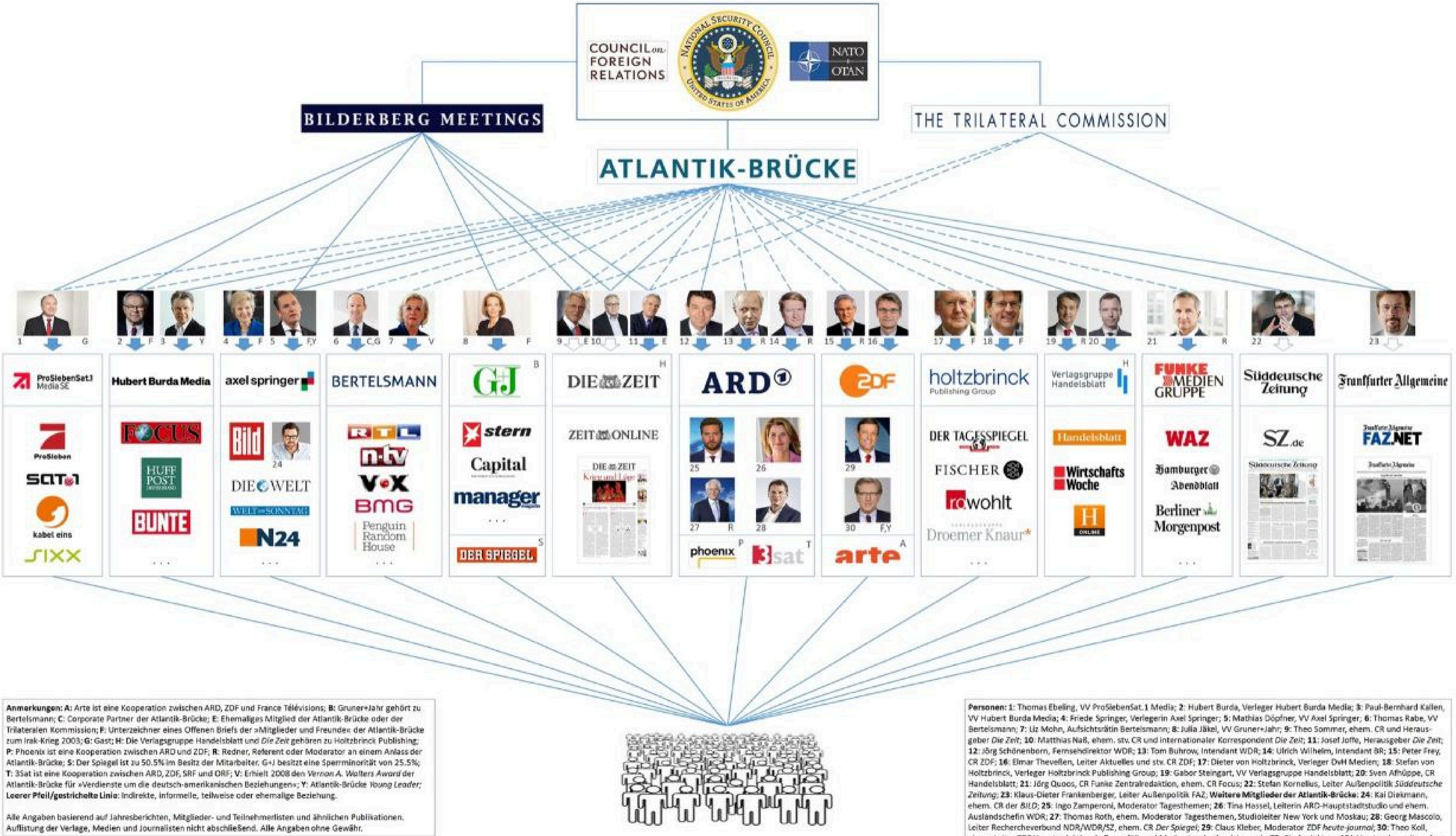

Anmerkungen: A: Arte ist eine Kooperation zwischen ARD, ZDF und France Télévisions; **B:** Gruner+Jahr gehört zu Bertelsmann; **C:** Corporate Partner der Atlantik-Brücke; **E:** Ehemaliges Mitglied der Atlantik-Brücke oder der Trilateralen Kommission; **F:** Unterzeichner eines Offenen Briefs der »Mitglieder und Freunde« der Atlantik-Brücke zum Irak-Krieg 2003; **G:** Gast; **H:** Die Verlagsgruppe Handelsblatt und *Die Zeit* gehören zu Holtzbrinck Publishing; **P:** Phoenix ist eine Kooperation zwischen ARD und ZDF; **R:** Redner, Referent oder Moderator an einem Anlass der Atlantik-Brücke; **S:** Der Spiegel ist zu 50.5% im Besitz der Mitarbeiter. G+J besitzt eine Sperrminorität von 25.5%; **T:** 3Sat ist eine Kooperation zwischen ARD, ZDF, SRF und ORF; **V:** Erhielt 2008 den *Vernon A. Walters Award* der Atlantik-Brücke für »Verdienste um die deutsch-amerikanischen Beziehungen«; **Y:** Atlantik-Brücke *Young Leader*; **Leerer Pfeil/gestrichelte Linie:** Indirekte, informelle, teilweise oder ehemalige Beziehung.

Alle Angaben basierend auf Jahresberichten, Mitglieder- und Teilnehmerlisten und ähnlichen Publikationen. Auflistung der Verlage, Medien und Journalisten nicht abschließend. Alle Angaben ohne Gewähr.

Personen: 1: Thomas Ebeling, VV ProSiebenSat.1 Media; **2:** Hubert Burda, Verleger Hubert Burda Media; **3:** Paul-Bernhard Kallen, VV Hubert Burda Media; **4:** Friede Springer, Verlegerin Axel Springer; **5:** Mathias Döpfner, VV Axel Springer; **6:** Thomas Rabe, VV Bertelsmann; **7:** Liz Mohn, Aufsichtsrätin Bertelsmann; **8:** Julia Jäkel, VV Gruner+Jahr; **9:** Theo Sommer, ehem. CR und Herausgeber *Die Zeit*; **10:** Matthias Naß, ehem. stv. CR und internationaler Korrespondent *Die Zeit*; **11:** Josef Joffe, Herausgeber *Die Zeit*; **12:** Jörg Schönenborn, Fernsehdirektor WDR; **13:** Tom Buhrow, Intendant WDR; **14:** Ulrich Wilhelm, Intendant BR; **15:** Peter Frey, CR ZDF; **16:** Elmar Theveßen, Leiter Aktuelles und stv. CR ZDF; **17:** Dieter von Holtzbrinck, Verleger DvH Medien; **18:** Stefan von Holtzbrinck, Verleger Holtzbrinck Publishing Group; **19:** Gabor Steingart, VV Verlagsgruppe Handelsblatt; **20:** Sven Afhüppe, CR Handelsblatt; **21:** Jörg Quoos, CR Funke Zentralredaktion, ehem. CR Focus; **22:** Stefan Kornelius, Leiter Außenpolitik *Süddeutsche Zeitung*; **23:** Klaus-Dieter Frankenberger, Leiter Außenpolitik FAZ; **Weitere Mitglieder der Atlantik-Brücke: 24:** Kai Diekmann, ehem. CR der *BILD*; **25:** Ingo Zamperoni, Moderator Tagesthemen; **26:** Tina Hassel, Leiterin ARD-Hauptstadtstudio und ehem. Auslandschefin WDR; **27:** Thomas Roth, ehem. Moderator Tagesthemen, Studioleiter New York und Moskau; **28:** Georg Mascolo, Leiter Rechercheverbund NDR/WDR/SZ, ehem. CR *Der Spiegel*; **29:** Claus Kleber, Moderator ZDF *heute-journal*; **30:** Theo Koll, ehem. Leiter ZDF Hauptredaktion Außenpolitik und Moderator *Auslandsjournal*. **CR:** Chefredakteur; **VV:** Vorstandsvorsitzender.

V1.1 © 2017 Swiss Propaganda Research

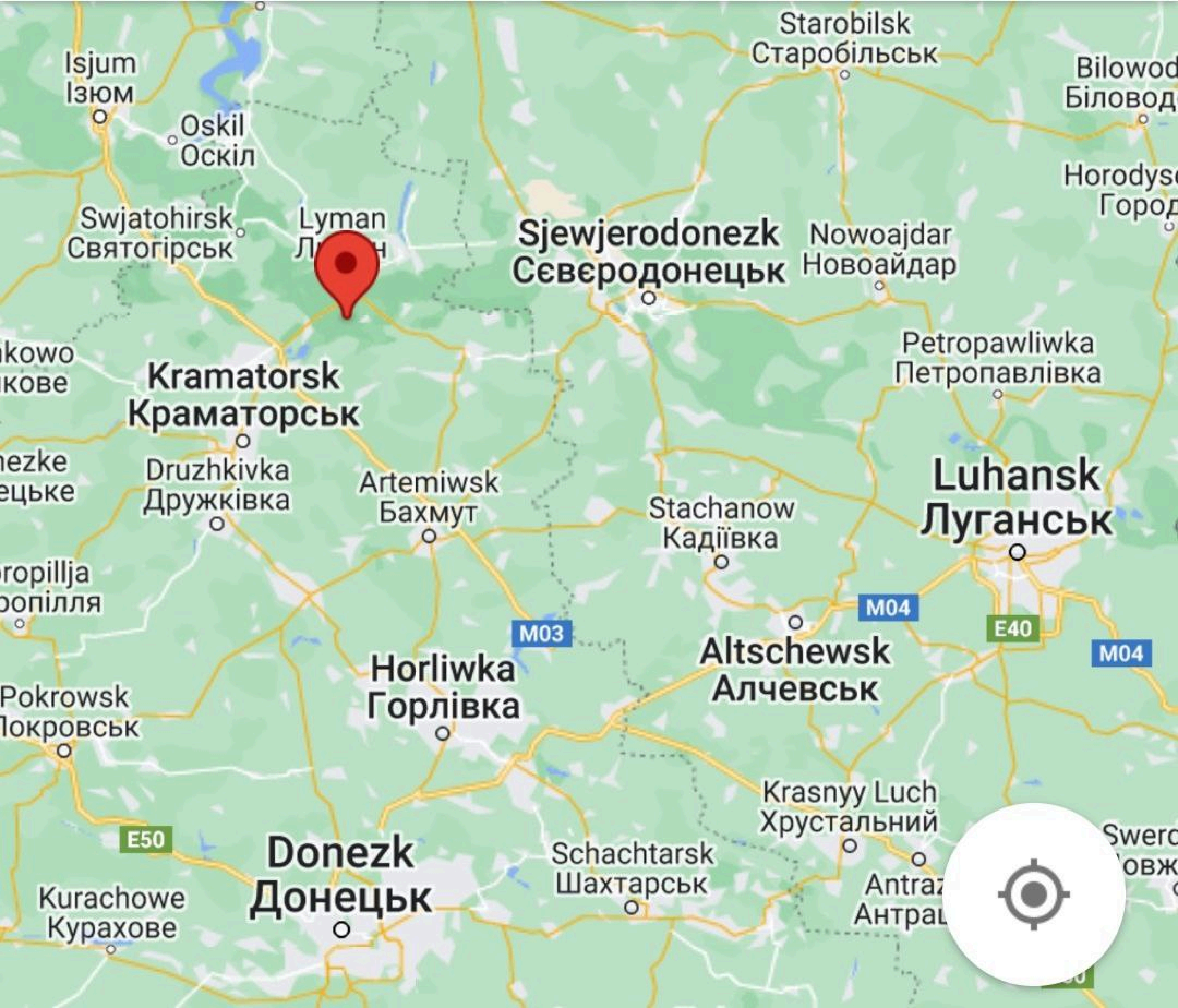
Starobilsk
Старобільськ
Isjum
Ізюм
Oskil
Оскіл
Swjatohirsk
Святогірськ
Lyman
Sjewjerodonezk
Сєвєродонецьк
Nowoajdar
Новоайдар
Petropawliwka
Петропавлівка
Kramatorsk
Краматорськ
Druzhkivka
Дружківка
Artemiwsk
Бахмут
Stachanow
Кадіївка
Luhansk
Луганськ
M04
E40
M03
M04
Altschewsk
Алчевськ
Horliwka
Горлівка
Pokrowsk
Krasnyy Luch
Хрустальний
E50
Schachtarsk
Шахтарськ
Donezk
Донецьк
Kurachowe
Курахове

488

mariupol tv
pepsi
mariupol

ПОСВІДЧЕННЯ
до відзнаки
Міністерства оборони
України

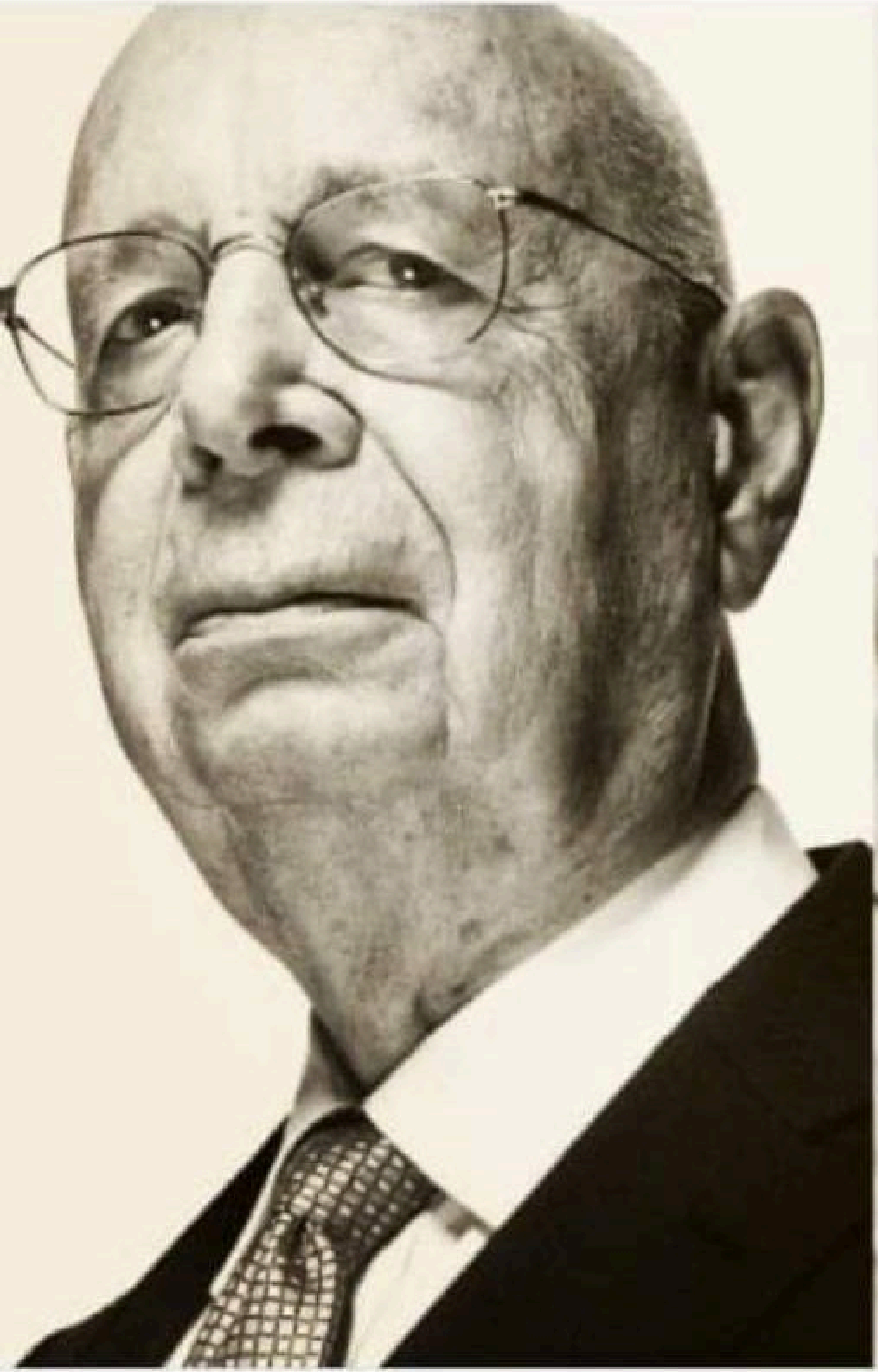

bbcrussian @bbcrussian · 8 ч

Германская разведка доложила о воюющих в Украине "российских неонацистах". Они и сами этого не скрывают

bbc.com

Германская разведка доложила о воюющих в Украине "российски...

Журнал Spiegel рассказал о воюющих в Украине на стороне Москвы участниках ультраправых российских группировок. Русская служб...

АЗОВ

ТА-20
00036

-46°C
71°C
30kg
0.2m³

TA-20

-46°C
71°C
30Kg
0.2m³

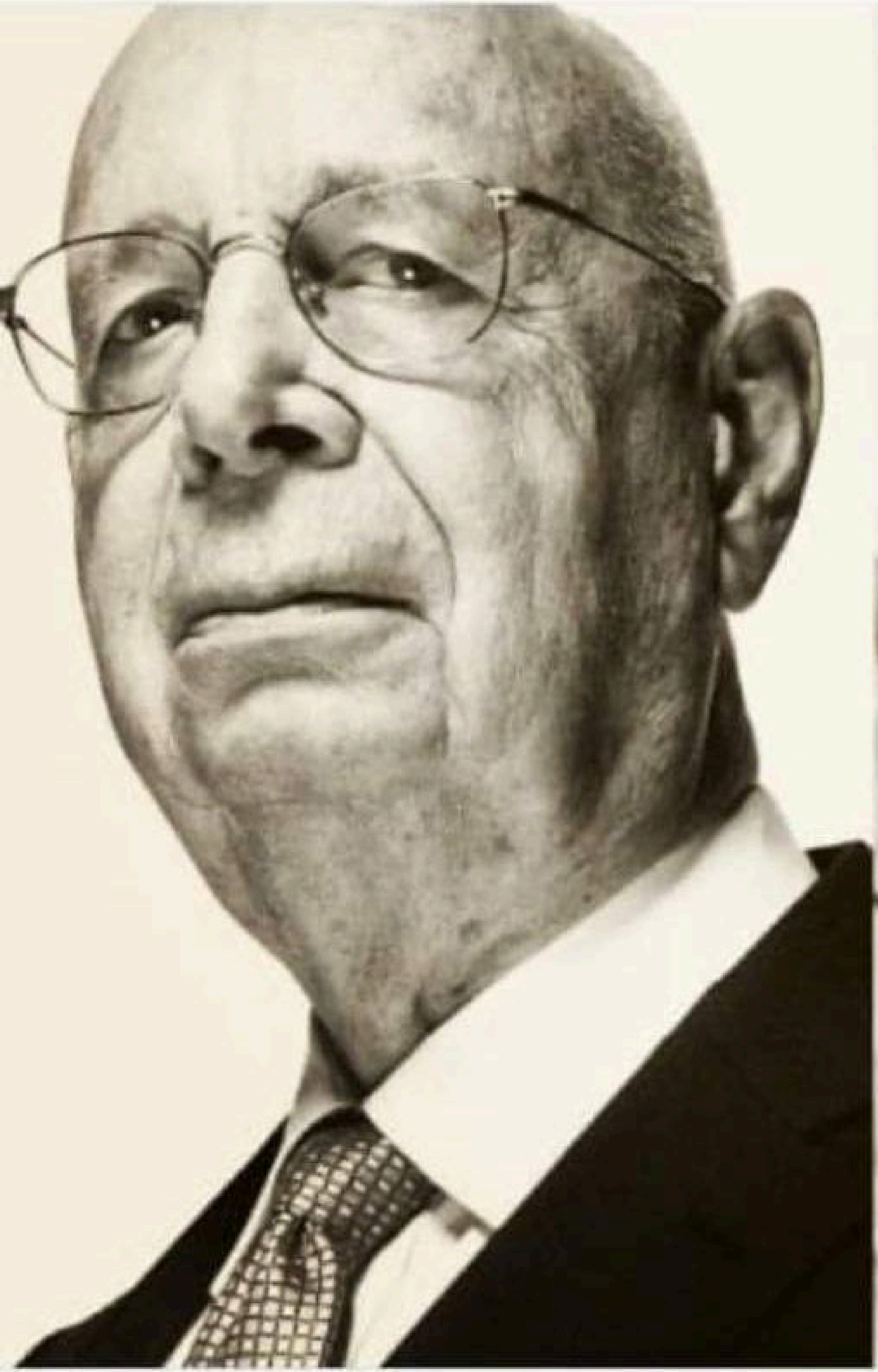

ПОРІВНЯЛЬНА ТАБЛИЦЯ
до проєкту Закону України про внесення зміни до статті 22-1 Статуту внутрішньої служби Збройних Сил України щодо забезпечення можливості припинення кримінальних правопорушень в умовах особливого періоду

Зміст положення (норми) чинного акта	Зміст положення (норми) запропонованого акта
Статут внутрішньої служби Збройних Сил України, затверджений Законом України "Про Статут внутрішньої служби Збройних Сил України" (Відомості Верховної Ради України, 1999 р., № 22-23, ст. 194; 2015 р., № 13, ст. 92; 2020 р., № 3, ст. 24):	
22-1. Командир (начальник) в умовах особливого періоду, в тому числі в умовах воєнного стану чи бойовій обстановці, з метою затримання військовослужбовця, який вчиняє діяння, що підпадає під ознаки кримінального правопорушення, пов'язаного з непокорою, опором чи погрозою начальнику, застосуванням насильства, самовільним залишенням бойових позицій та визначених місць дислокації військових частин (підрозділів) у районах виконання бойових завдань, має право особисто застосовувати заходи фізичного впливу без спричинення шкоди здоров'ю військовослужбовця та спеціальні засоби, достатні для припинення протиправних дій. У бойовій обстановці командир (начальник) може застосувати зброю чи віддати підлеглим наказ про її застосування, якщо в інший спосіб неможливо припинити кримінальне правопорушення~~, при цьому не заподіюючи смерті військовослужбовцю~~.	22-1. Командир (начальник) в умовах особливого періоду, в тому числі в умовах воєнного стану чи бойовій обстановці, з метою затримання військовослужбовця, який вчиняє діяння, що підпадає під ознаки кримінального правопорушення, пов'язаного з непокорою, опором чи погрозою начальнику, застосуванням насильства, самовільним залишенням бойових позицій та визначених місць дислокації військових частин (підрозділів) у районах виконання бойових завдань, має право особисто застосовувати заходи фізичного впливу без спричинення шкоди здоров'ю військовослужбовця та спеціальні засоби, достатні для припинення протиправних дій. У бойовій обстановці командир (начальник) може застосувати зброю чи віддати підлеглим наказ про її застосування, якщо в інший спосіб неможливо припинити кримінальне правопорушення.

Народні депутати України

ЕАС ВЕРХОВНОЇ РАДИ УКРАЇНИ

Підписувач:Безугла Мар'яна Володимирівна
Сертифікат: [illegible]
Дійсний до: 25.01.2023 0:00:00

Апарат Верховної Ради України
№ 418д9/1-2022/73256 від 04.05.2022
870238

Ваше допис порушує наші правила (жорстокість або небезпечні організації)

"Героїчний полк Азов тримає оборону Маріуполя тривалий час, вони потребують допомоги і підтримки! #допоможітьАзову #допоможітьМаріуполю #HELPAZOV #helpukraine #helpmariupol #art #digital_art #art #illustration #draw #poster #Fire #Маріуполь #Mariupol #герб_України #політика #НезалежнаУкраїна #ЗСУ #військовіукраїни #Україна #війна #росіягресор #UKRAINE #WAR #Ukraine_WAR #Russian_aggression #тризуб #герб #славаукраїні #славаукраїні💙💛 #ArtistsSupportUkraine"

Опубліковано 24 квіт. 2022 р. о 1:20 PM

Докладніше про статус облікового запису

YouTube та Instagram заблокували акаунти полку "Азов": Акт цензури збігся з публікуванням відео та новин з блокадного Маріуполя

YouTube заблокував канал полку "Азов", також заблоковано сторінку полку в Instagram.

Про це полк "Азов" повідомив у Telegram, інформує Цензор.НЕТ.

"Заблоковано наш YouTube-канал "Azov media", який існував ще з часів заснування батальйону "Азов". Також було заблоковано нашу нову сторінку в Інстаграм. Цей акт цензури збігся з публікуванням відео та новин з блокадного міста Маріуполь", - йдеться в повідомленні.

Українські захисники закликають підписуватись на інші сторінки полку "Азов".

YouTube-канал "АЗОВ 4308".

Twitter "АЗОВ"

Instagram

Ваш допис було видалено

Цей статус порушує наші **Правила спільноти** про (жорстокість або небезпечні організації). Наші правила закликають користувачів до ввічливого ставлення. Ви можете попросити переглянути це рішення, якщо вважаєте, що ми зробили помилку.

Ваше допис порушує наші правила (жорстокість або небезпечні організації)

Докладніше про статус облікового запису

Вважаєте, що ми припустилися помилки? **Надіслати запит на перевірку.**

Instagram

"Перезаливаю цей пост і якщо адміністрація Instagram знову його видалить - значить вони проти України і Українського Народу. Окремий загін спеціального призначення «Азов», відомий також як полк «Азов» (ОЗСП «Азов», в/ч 3057) — формування Національної гвардії України (інформація з вікіпедії)
Азов - підрозділ армії України, який бореться з терором та звірствами російської тоталітарної влади, яка чинить геноцид на території України.
#art #digital_art #art #illustration #draw #poster #Азов #Маріуполь #Геноцид #Азовсталь #НезалежнаУкраїна #ЗСУ #військовіукраїни #Україна #війна #росіягресор #UKRAINE #WAR #Ukraine_WAR #Russian_aggression #тризуб #герб #славаукраїні #славаукраїні💙💛 #ArtistsSupportUkraine"

Опубліковано 26 квіт. 2022 р. о 8:57 PM

Докладніше про статус облікового запису

Вважаєте, що ми припустилися помилки? **Надіслати запит на перевірку.**

WIKIPEDIA

Irakkrieg

Militäroperation unter Führung der USA im Jahr 2003

Dieser Artikel behandelt den Krieg einer Staatenkoalition unter Führung der USA gegen den Irak im Frühling 2003. Für frühere Kriege mit dem Irak siehe Erster und Zweiter Golfkrieg. Für die Folgezeit siehe Besetzung des Irak 2003–2011.

Der **Irakkrieg** oder **Dritte Golfkrieg** (auch *Zweiter Irakkrieg*) war eine Militäroperation der USA, Großbritanniens und einer „Koalition der Willigen" im Irak. Er begann am 20. März 2003 und führte zur Eroberung der Hauptstadt und zum Sturz des damaligen irakischen Diktators Saddam Hussein.

WIKIPEDIA

Russischer Überfall auf die Ukraine 2022

Einmarsch Russlands in die Ukraine seit dem 24. Februar 2022, Teil des russisch-ukrainischen Krieges

Dieser Artikel beschreibt eine aktuelle kriegerische Auseinandersetzung. Die Informationen können sich deshalb rasch ändern.

Am 24. Februar 2022 begann **Russland** einen großangelegten **Überfall auf die Ukraine.** Die vom russischen Präsidenten Wladimir Putin befohlene Invasion des gesamten Staatsgebiets der Ukraine eskalierte den seit 2014 schwelenden Russisch-

Gemeindelogo

GEMEINDE
DAVOS

Das Gemeindelogo ist ein offizielles Markenzeichen der Gemeinde Davos. Es darf nicht verändert und nur mit Bewilligung der Gemeinde verwendet werden. Die Verwendung des Davoser Wappens hingegen ist frei.

Das Wappen von Davos entwickelte sich aus dem Wappen des Zehngerichtebunds. Es wird angenommen, dass das ursprüngliche Wappen des Zehngerichtebunds ein gelbes Kreuz auf blauem Grund war. Diese Farbverteilung und die Kreuzform waren als Heer- und Feldzeichen gut sichtbar und leicht zu beschreiben. Blaues Kreuz auf gelbem Grund tauchte im Rathaus erstmals auf einer gemalten Wappenscheibe im Rathaussaal auf. Zum heute gültigen Wappenbild mit der Vierteilung der Fläche und des Kreuzes in verwechselten Farben haben wahrscheinlich ästhetische Überlegungen geführt.

ПРЕСА

ПОСВІДЧЕННЯ №109

ВИДАНЕ 31 БЕРЕЗНЯ 2021 РОКУ
ДІЙСНЕ ДО 31 БЕРЕЗНЯ 2022 РОКУ

ВОЛЬНОВ
ОЛЕГ
ДМИТРОВИЧ

ЖУРНАЛІСТ

ІНФОРМАЦІЙНЕ АГЕНТСТВО
ГО «НАЦІОНАЛЬНИЙ КОРЕСПОНДЕНТ»
код ЄДРПОУ 40478829
м. Київ, вул. Коноплянська, 16б, офіс 101/2
тел. (097) 993-70-56

Голова ІА
Кравченко Микола Сергійович

ГРОМАДСЬКА ОРГАНІЗАЦІЯ
"НАЦІОНАЛЬНИЙ КОРЕСПОНДЕНТ"
Ідентифікаційний код

PRESS

АЗОВ

Пропуск для заїзду на територію бази "Школа"

Автомобіль	**Mazda 6**
Номер авто	**MI 643 EB**
Підрозділ	**1 РОП 1 БОП**
Псевдо	**Демі**
Моб. тел.	**066-748-07-45**

Дата видачі "23" грудня 2021 року

НШ 1 БОП капітан Дроздов Д.С. ______________

СВІДОЦТВО ПРО ДЕРЖАВНУ РЕЄСТРАЦІЮ
ІНФОРМАЦІЙНОГО АГЕНТСТВА ЯК СУБ'ЄКТА
ІНФОРМАЦІЙНОЇ ДІЯЛЬНОСТІ
СЕРІЯ КВ № 520-382 ПР ВІД 13.01.2017

НАЦІОНАЛЬНИЙ КОРЕСПОНДЕНТ

ПЕРЕШКОДЖАННЯ ЖУРНАЛІСТСЬКІЙ ДІЯЛЬНОСТІ ТЯГНЕ ЗА СОБОЮ ВІДПОВІДАЛЬНІСТЬ, ПЕРЕДБАЧЕНУ СТАТЕЮ 171 КРИМІНАЛЬНОГО КОДЕКСУ УКРАЇНИ.

АЗОВ
DEFEND

KILA

Свідоцтво про державну реєстрацію інформаційного агентства як суб'єкта інформаційної діяльності
Серія КВ № 520-382 ПР від 13.01.2017

НАЦІОНАЛЬНИЙ КОРЕСПОНДЕНТ

Перешкоджання журналістській діяльності тягне за собою відповідальність, передбачену статтею 171 Кримінального кодексу України

АЗОВ
DEFEND
ТУТ

KILA

АЗОВ
DEFEND
ТУТ

KILA

Кравченко, Николай Сергеевич

В Википедии есть статьи о других людях с фамилией Кравченко.

Никола́й Серге́евич Кравче́нко (род. 20 мая 1983, Люботин, Харьковская область, Украина — 14 марта 2022, Киев, Киевская область, Украина) — украинский общественный и политический деятель, идеолог Азовского движения, один из основателей Харьковской областной общественной организации «Патриот Украины».[1]

Николай Сергеевич Кравченко

Кравченко, Николай Сергеевич

В Википедии есть статьи о других людях с фамилией Кравченко.

Никола́й Серге́евич Кравче́нко (род. 20 мая 1983, Люботин, Харьковская область, Украина — 14 марта 2022, Киев, Киевская область, Украина) — украинский общественный и политический деятель, идеолог Азовского движения, один из основателей Харьковской областной общественной организации «Патриот Украины».[1]

Николай Сергеевич Кравченко

ПРЕСА

ПОСВІДЧЕННЯ №109

ВИДАНЕ 31 БЕРЕЗНЯ 2021 РОКУ
ДІЙСНЕ ДО 31 БЕРЕЗНЯ 2022 РОКУ

ВОЛЬНОВ
Олег
Дмитрович

ЖУРНАЛІСТ

ІНФОРМАЦІЙНЕ АГЕНТСТВО
ГО «НАЦІОНАЛЬНИЙ КОРЕСПОНДЕНТ»
КОД ЄДРПОУ 40478829
м. Київ, вул. Коноплянська, 16Б, офіс 101/2
тел. (097) 993-70-56

Голова ІА
Кравченко Микола Сергійович

Громадська організація
"Національний кореспондент"
Ідентифікаційний код
40478829
Україна м. Київ

PRESS

ПРЕСА

ПОСВІДЧЕННЯ №109

ВИДАНЕ 31 БЕРЕЗНЯ 2021 РОКУ

ДІЙСНЕ ДО 31 БЕРЕЗНЯ 2022 РОКУ

ВОЛЬНОВ

Олег

Дмитрович

ЖУРНАЛІСТ

ІНФОРМАЦІЙНЕ АГЕНТСТВО
ГО «НАЦІОНАЛЬНИЙ КОРЕСПОНДЕНТ»
КОД ЄДРПОУ 40478829
м. Київ, вул. Коноплянська, 16Б, офіс 101/2
тел. (097) 993-70-56

Голова ІА
Кравченко Микола Сергійович

Громадська організація
"Національний кореспондент"
Ідентифікаційний код
40478829
Україна м. Київ

PRESS

Corona
Extra
CANCUN

НАЦІОНАЛЬНА
ПОЛІЦІЯ УКРАЇНИ
НАЦІОНАЛЬНИЙ
КОРПУС
НК

THE RISE OF
EUROPE
DIVISION
SVASTONE

УБИВАЙ РУССКИХ СВИНЕЙ!
СЛАВА УКРАИНЕ!
РУССКИЕ НАРОД САМОЕДОВ
ЖЕРТВЕНО, БЕЗДУМНО, УНИЧТОЖАЮЩИЕ
САМИХ СЕБЯ, ДРУГИХ И ЖИВУЮ ПРИРОДУ

РУХ ВЕТЕРАНІВ УКРАЇНИ
DOVBUSH
Karpaty
NO KNIFE
NO LIFE
2020/9/21 14:47

Ukraine

Klitschko fordert von der Schweiz ein Verbot russischer TV-Sender

Der ukrainische Unternehmer und frühere Boxweltmeister Wladimir Klitschko hat die Schweiz zu einem Verbot russischer Staatsmedien aufgefordert. Dort laufe antiukrainische Propaganda. «Die Gehirnwäsche findet auch in der Schweiz statt», sagte er in einem Interview.

Der frühere Box-Weltmeister Wladimir Klitschko beim Besuch eines militärischen Checkpoints in der ukrainischen Hauptstadt Kiew im März. (Archivbild)
© KEYSTONE/AP/EFREM LUKATSKY

Ukraine

Klitschko fordert von der Schweiz ein Verbot russischer TV-Sender

Der ukrainische Unternehmer und frühere Boxweltmeister Wladimir Klitschko hat die Schweiz zu einem Verbot russischer Staatsmedien aufgefordert. Dort laufe antiukrainische Propaganda. «Die Gehirnwäsche findet auch in der Schweiz statt», sagte er in einem Interview.

Der frühere Box-Weltmeister Wladimir Klitschko beim Besuch eines militärischen Checkpoints in der ukrainischen Hauptstadt Kiew im März. (Archivbild)
© KEYSTONE/AP/EFREM LUKATSKY

Я поехала на

17:22

Entdecken

heuteshow

Folgen

Schröder-Nachfolger gefunden!

Grigorij Schrokow wird neuer Rosneft-Aufsichtsratschef

Gefällt 54.460 Mal

heuteshow Schröder hat den Posten heute aufgegeben
#heuteshow

Alle 310 Kommentare ansehen

Vor 4 Tagen · Von Instagram vorgeschlagen

spoke_london

Антистрес для українців:
відірви ногу російському окупанту
(так, йому буде дуже боляче)

Neil Hauer @NeilPHauer · 22 ч ···

Talked to one soldier who just arrived here from Zaporizhye. Said his unit's base there got hit by four shells yesterday. At least 17 KIA, they're still pulling bodies out. Brutal.

32 149 650

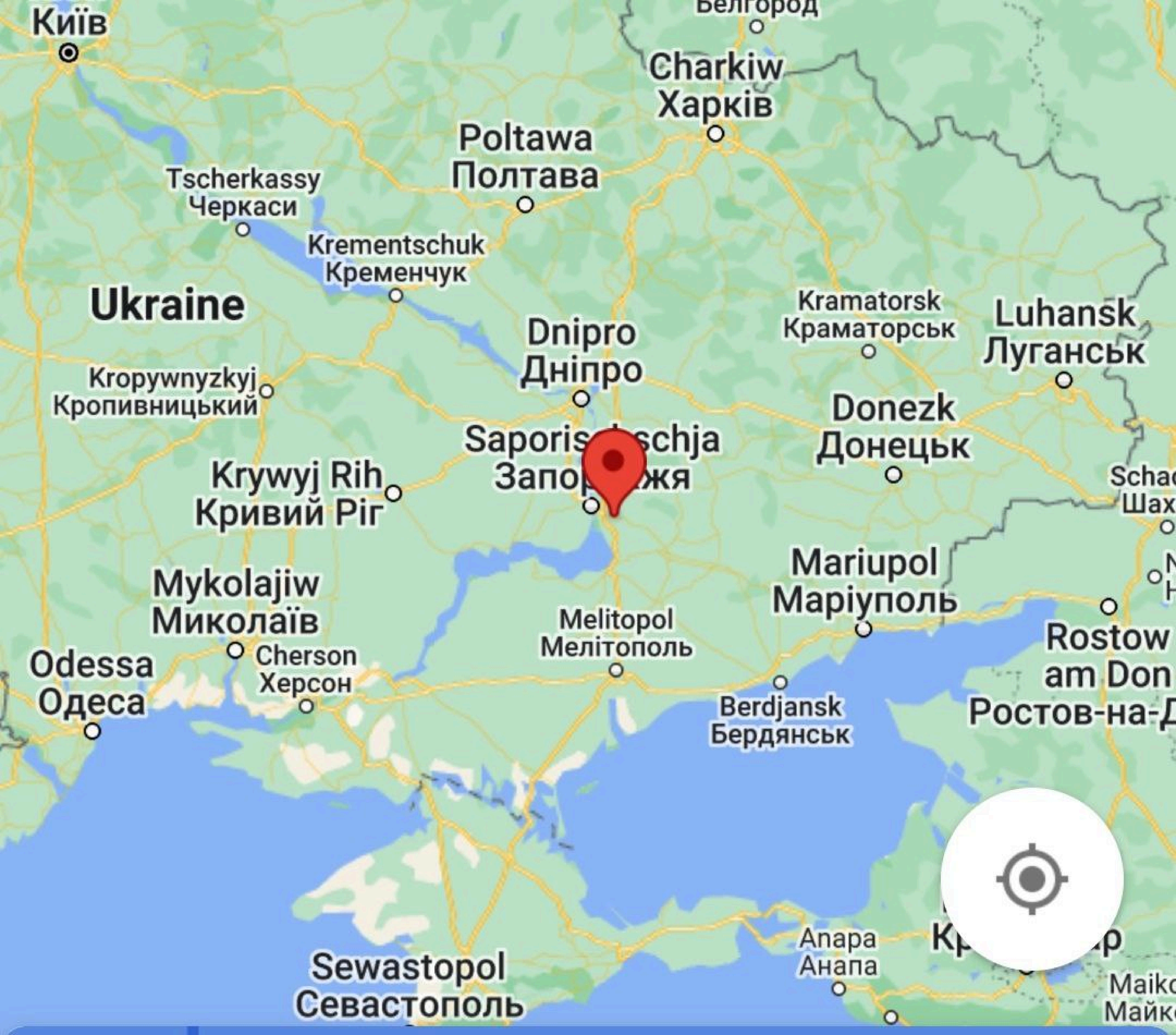
Київ
Charkiw
Харків
Poltawa
Полтава
Tscherkassy
Черкаси
Krementschuk
Кременчук
Ukraine
Dnipro
Дніпро
Kramatorsk
Краматорськ
Luhansk
Луганськ
Kropywnyzkyj
Кропивницький
Donezk
Донецьк
Krywyj Rih
Кривий Ріг
Mariupol
Маріуполь
Mykolajiw
Миколаїв
Melitopol
Мелітополь
Odessa
Одеса
Cherson
Херсон
Rostow
am Don
Berdjansk
Бердянськ
Anapa
Анапа
Sewastopol
Севастополь

خطر
ابقى بعيدا
DANGER
STAY BACK
SLING AND
TIE-DOWN

Alexander Bunin

@abunin

‼️ 🇺🇦🇮🇱 Родители Зеленского получили израильское гражданство, уехали в Израиль и купили там роскошный дом за 8 млн долларов в городе Ришпон.

Площадь коттеджа 950 кв.м, с бассейном с морской водой на 9 тонн, отдельный дом для 4 человек охраны

17:24 · 22 мая 22 · Twitter for iPhone

Alexander Bunin ✔

@abunin

‼️ 🇺🇦🇮🇱 Родители Зеленского получили израильское гражданство, уехали в Израиль и купили там роскошный дом за 8 млн долларов в городе Ришпон.

Площадь коттеджа 950 кв.м, с бассейном с морской водой на 9 тонн, отдельный дом для 4 человек охраны

17:24 · 22 мая 22 · Twitter for iPhone

Зак. МВ. 22-03
16.05.2022
ZAKAT НАЦИЗМА
ДЕНАЦИФИКАЦИЯ
ПЕРВЫЙ ДЕНЬ • ДОНЕЦК 1 • PREMIER JOUR
24.05.2022

VOLYN
RIVNE
ZHYTOMYR
CHERNIHIV
SUMY
KIEV
KIEV OBLAST
LWIW
TERNOPIL
KHMELNYTSKYI
POLTAVA
KHARKIV
LUHANSK
CHERKASY
IVANO-FRANKIVSK
VINNYTSIA
ZAKARPATTIA
CHERNIVTSI
KIROVOHRAD
DNIPROPETROVSK
DONETSK
ODESSA
MYKOLAIV
ZAPORIZHIA
KHERSON
CRIMEA
SEVASTOPOL

Ausgabe 06/2022

خطر
ابقى بعيدا
DANGER
STAY BACK

WAR TEARS
база данных пленных, погибших и пропавших
без вести украинских военнослужащих

laurence norman

@laurnorman

Striking numbers from @rafaelmgrossi on nuclear fuel stocks at Zaporizhzhia in Ukraine, where he said @iaeaorg seeking access. Grossi said the site contains 30,000 kilograms of plutonium and 40,000 kilograms of enriched uranium. Agency wants to be sure no stocks gone missing.

10:22 AM · 25 мая 2022 г. · Twitter Web App

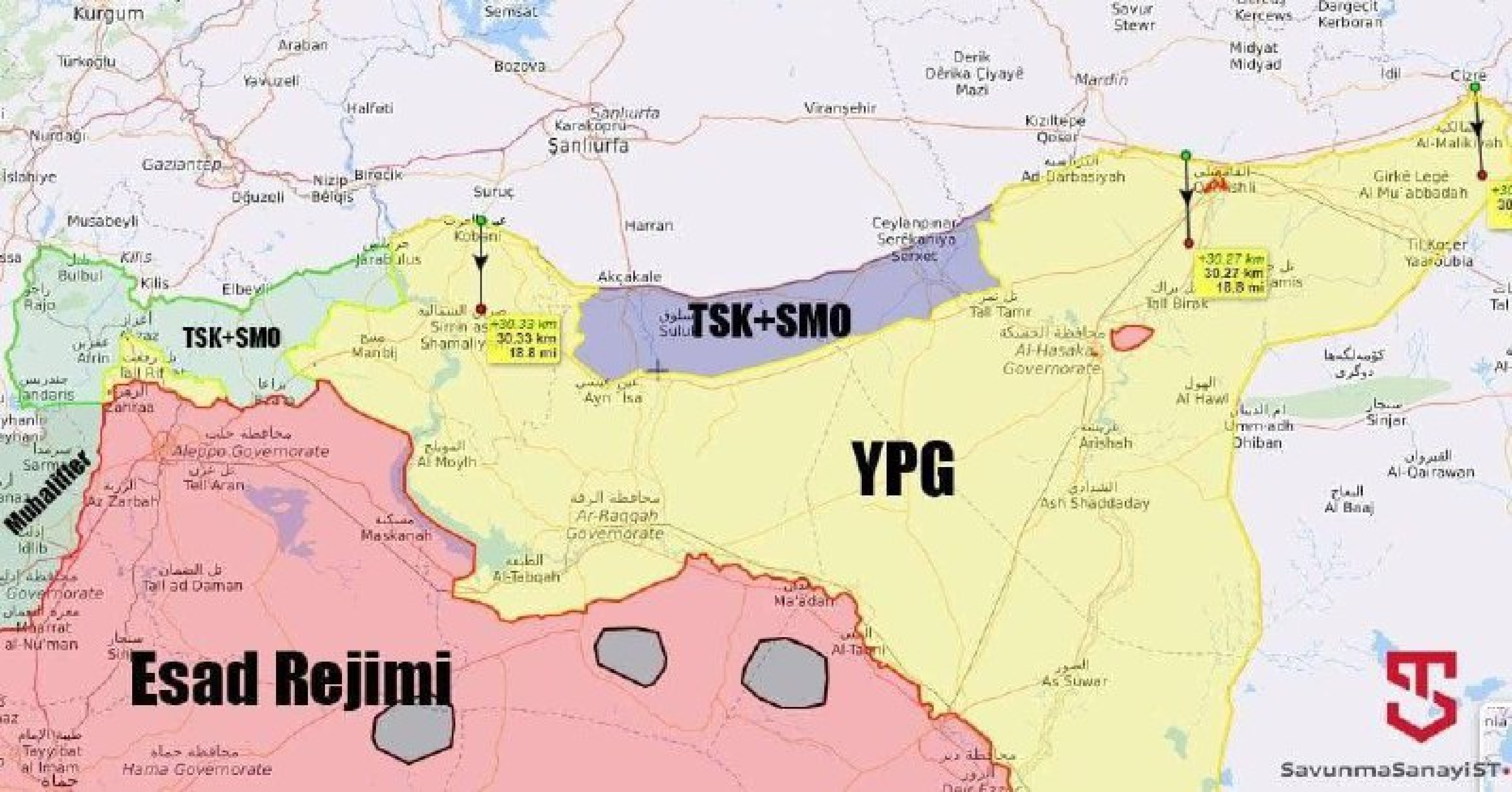

TSK+SMO
TSK+SMO
YPG
Esad Rejimi
Muhalifler
SavunmaSanayiST
+30.33 km
30.33 km
18.8 mi
+30.27 km
30.27 km
18.8 mi
Kurgum
Sensat
Araban
Türkoğlu
Yavuzeli
Bozova
Halfeti
Şanlıurfa
Karaköprü
Nurdağı
Gaziantep
İslahiye
Birecik
Nizip
Belqis
Oğuzeli
Suruç
Musabeyli
Kilis
Elbeyli
Jarabulus
Kobani
Akçakale
Harran
Viranşehir
Ceylanpinar
Serêkaniyê
Derik
Mardin
Kızıltepe
Qosar
Midyat
Midyad
Savur
Stewr
Kerçews
Dargeçit
Kerboran
İdil
Cizre
Al-Malikiyah
Ad-Darbasiyah
Qamishli
Girkê Legê
Al Mu`abbadah
Tall Tamr
Tall Birak
Al-Hasakah Governorate
Al Hawl
Umm adh Dhiban
Sinjar
Al-Qairawan
Al Baaj
Arishah
Ash Shaddaday
As Suwar
Bulbul
Rajo
Afrin
Azaz
Tall Rif`at
Jandaris
Zahraa
Manbij
Ayn Isa
Aleppo Governorate
Tall Aran
Az Zarbah
Al Moylh
Maskanah
Ar-Raqqah Governorate
Al-Tabqah
Tall ad Daman
Ma'adan
Al-Tabni
Idlib
Ma'arrat al-Nu'man
Tayyibat al Imam
Hama Governorate
Deir Ezzor

⚡Главный татуировщик Азова заявил, что татуировки Азовцев не могут быть нацистскими, потому что сам татуировщик еврей.

FROM RUSSIA
WITH
LOVE

18 927

человек эвакуированы в Россию из опасных районов Украины, Донецкой и Луганской народных республик в течение дня

#цифрадня

RUSSIA
222

Gesendet: Dienstag, 24. Mai 2022 08:19
An: ukj-alle-Mitarbeiter
Betreff: 188. UPDATE: Informationen zu Corona und zur Ukrainehilfe, 23.05.2022

Liebe Mitarbeiterinnen und Mitarbeiter,

die Belastung des UKJ durch die Pandemie entspannt sich weiter. Zur Zeit haben wir – verteilt über verschiedene Stationen - noch 35 mit COVID bei uns im Klinikum. Auf der Corona-Normalstation sind es derzeit 6, auf der Intensivstation noch 3 Patienten.

Bitte beachten: Das Tragen eines qualifizierten Mund-Nasen-Schutzes bleibt weiterhin im gesamten UKJ verpflichtend – für alle Mitarbeitenden, Studierenden, Besucherinnen und Besucher.

Umsetzung der einrichtungsbezogenen Impfpflicht in Thüringen

Es gibt eine Unsicherheit bei der einrichtungsbezogenen Impfpflicht. Daher noch mal eine Zusammenfassung:

Das Thüringer Gesundheitsministerium hat einen zeitlichen Ablauf festgelegt. Danach mussten alle Gesundheitseinrichtungen betroffene Mitarbeitende an das zuständige Gesundheitsamt melden. Die gemeldeten Mitarbeitenden werden in diesen Tagen durch das Gesundheitsamt zur Vorlage eines Impfnachweises innerhalb von 4 Wochen aufgefordert. Wenn kein Nachweis vorgelegt wird, leitet das Gesundheitsamt ein Verfahren zur Prüfung eines Betretungs- oder Tätigkeitsverbots ein.
Ab Anfang bis Mitte Juli könnte es dann zu einem Betretungs- oder Tätigkeitsverbot kommen, welches seine Wirkung 2 Wochen nach Bekanntgabe entfaltet.
Das Verbotsverfahren kann jederzeit durch das Gesundheitsamt ausgesetzt werden, wenn der Mitarbeitende einen Termin zur vollständigen Impfserie vorlegt, deren erster Termin nicht länger als 3 Wochen entfernt ist. Bis zur Wirkung eines Betretungs- oder Tätigkeitsverbots durch das Gesundheitsamt kann der Mitarbeitende am UKJ weiter beschäftigt werden.
Den Zeitplan des Gesundheitsministeriums im Überblick finden Sie HIER.

Bei der Anordnung des behördlichen Betretungs- oder Tätigkeitsverbots hat das Gesundheitsamt einen Ermessensspielraum. Im Rahmen des Verfahrens erfolgt sowohl eine Anhörung des betroffenen Mitarbeitenden sowie auch eine Anhörung des UKJ bzw. weitere Amtsermittlungen. *Uns ist jeder Mitarbeiter wichtig und wir werden dafür kämpfen, dass diese auch weiter am UKJ arbeiten dürfen.*

Ein weiterer Hinweis: Bis zum 30.9.2022 gelten alle, die zweifach geimpft sind sowie alle, die einmal geimpft und einmal genesen sind (Reihenfolge egal), als vollständig geimpft. Danach ist für die betreffenden Personen jedoch eine Booster-Impfung notwendig, um den Nachweis zu erfüllen. Grundlage hierfür ist das Infektionsschutzgesetz, das bis zum 31.12.2022 Gültigkeit hat. Dieses Gesetz sieht vor, dass betreffende Beschäftigte innerhalb eines Monats nach Ablauf der Gültigkeit einen neuen Nachweis vorlegen müssen und ansonsten ebenfalls dem Gesundheitsamt zu melden sind. Wir bitten Sie daher, sofern dies bei Ihnen der Fall sein sollte, möglichst unverzüglich nach Vorliegen einen neuen Nachweis einzuscannen.

Scanmöglichkeiten:

Am Standort Lobeda können Nachweise beim Mitarbeiterservice (Mitarbeitereingang Gebäude A) zu folgenden Öffnungszeiten direkt eingescannt werden:

- *Montag und Freitag:* 8.00 bis 12.30 Uhr
- *Mittwoch:* 12.30 bis 15.30 Uhr

In der Innenstadt erfolgt dies an den bekannten Arbeitsplätzen der Institute und Kliniken, an denen die Ersterfassung erfolgte.

Darüber hinaus besteht auch die Möglichkeit, den QR-Code an das Funktionspostfach Mitarbeiterservice@med.uni-jena.de zu senden. Das Einscannen erfolgt zeitnah. Grundsätzlich hatten wir Sie in Bezug auf die weitere Prüfung durch die Gesundheitsämter informiert.

Informationen zu Affenpocken

Nach den zunächst vorrangig in Großbritannien aufgetretenen Fällen von Affenpocken sind inzwischen sechs Menschen in Deutschland infiziert. Angesichts von Kontakten zu Mitmenschen rechnet das Bundesgesundheitsministerium mit weiteren Fällen.

Die Affenpocken sind allerdings nicht mit Covid-19 zu vergleichen, eine Pandemie ist nicht zu erwarten. Eine Übertragung von Mensch zu Mensch ist selten und nur bei engem Kontakt möglich, kann aber durch Kontakt mit Körperflüssigkeiten oder Schorf der Affenpocken-Infizierten auftreten. Die bislang längsten dokumentierten Infektionsketten betrugen 6-9 Personen. Von entscheidender Bedeutung für die Verhinderung einer Infektion ist die korrekte Händedesinfektion (Hände waschen!!).

Ukrainehilfe in Jena: Ein allgemeiner Überblick

Zum Stichtag 20. Mai sind in Jena knapp 1.200 Personen aus der Ukraine angemeldet und im Zentralregister erfasst. Wie die Stadt mitteilt, kommen kontinuierlich neue Personen aus der Ukraine in Jena an, jedoch in deutlich geringeren Zahlen. Teilweise sind auch Wegzüge zu verzeichnen. Als Unterbringungsmöglichkeiten bleiben perspektivisch die Gemeinschaftsunterkunft Karl-Marx-Allee, die Gemeinschaftsunterkunft Juri-Gagarin-Straße, der Containeraufbau an der POM-Arena sowie voraussichtlich ab 30.05. die ehemalige Frauenklinik. Ziel ist es, nach und nach längerfristige Unterkünfte für die Geflüchteten bereitzustellen und die Turnhallen wieder in den originären Betrieb zu überführen. In den Schulen und Kitas in Jena wurden 139 Schüler und 50 Kindergarten-Kinder aufgenommen.

Für weitere Fragen zu Corona können Sie unseren AMD unter **39 81 03** anrufen. Nutzen Sie außerdem gern **unsere Corona-Seiten**:

HIER gelangen Sie zur **Intranetseite der Krankenhaushygiene** mit allen Verfahrensanweisungen und Schulungsmaterialien.

HIER gelangen Sie zu unserem Corona-FAQ mit zahlreichen weiteren Informationen rund um das Thema. Diese Seite erreichen Sie auch von einem Rechner außerhalb des UKJ-Netzes.

Mit freundlichen Grüßen

Prof. Dr. Otto W. Witte
Medizinischer Vorstand

INSIDE
Українцям
вхід
заборонено

Aries
VITALITY TEXTILES
PUNČO
DÁMSKÉ PRÁDL
Українцям
вхід
заборонено

Andrij Melnyk
@MelnykAndrij

"Deutsche Waffen für die Ukraine bereits unterwegs" 🤦‍♂️
Gerade von einem Regierungsmitglied aus Kyjiw per whatsapp zugeschickt bekommen. Tja. Russland darf den Krieg nicht gewinnen

Язык оригинала: немецкий, переведено с помощью Google

«Немецкое оружие для Украины уже в пути» 🤦‍♂️
Только что получил WhatsApp от члена киевского правительства. хорошо Россия не должна выиграть войну

Ein 155-Millimeter-Rohrwaffensystem auf einem gepanzerten Kettenfahrzeug zur indirekten Feuerunterstützung.

Besatzung: bis zu 5 SoldatInnen

Kampfentfernung: bis zu 40 Km

Gefechtsgewicht: 57 t

Geschwindigkeit: 60 Km/h

Panzerhaubitze 2000

eines der modernsten Geschütze weltweit

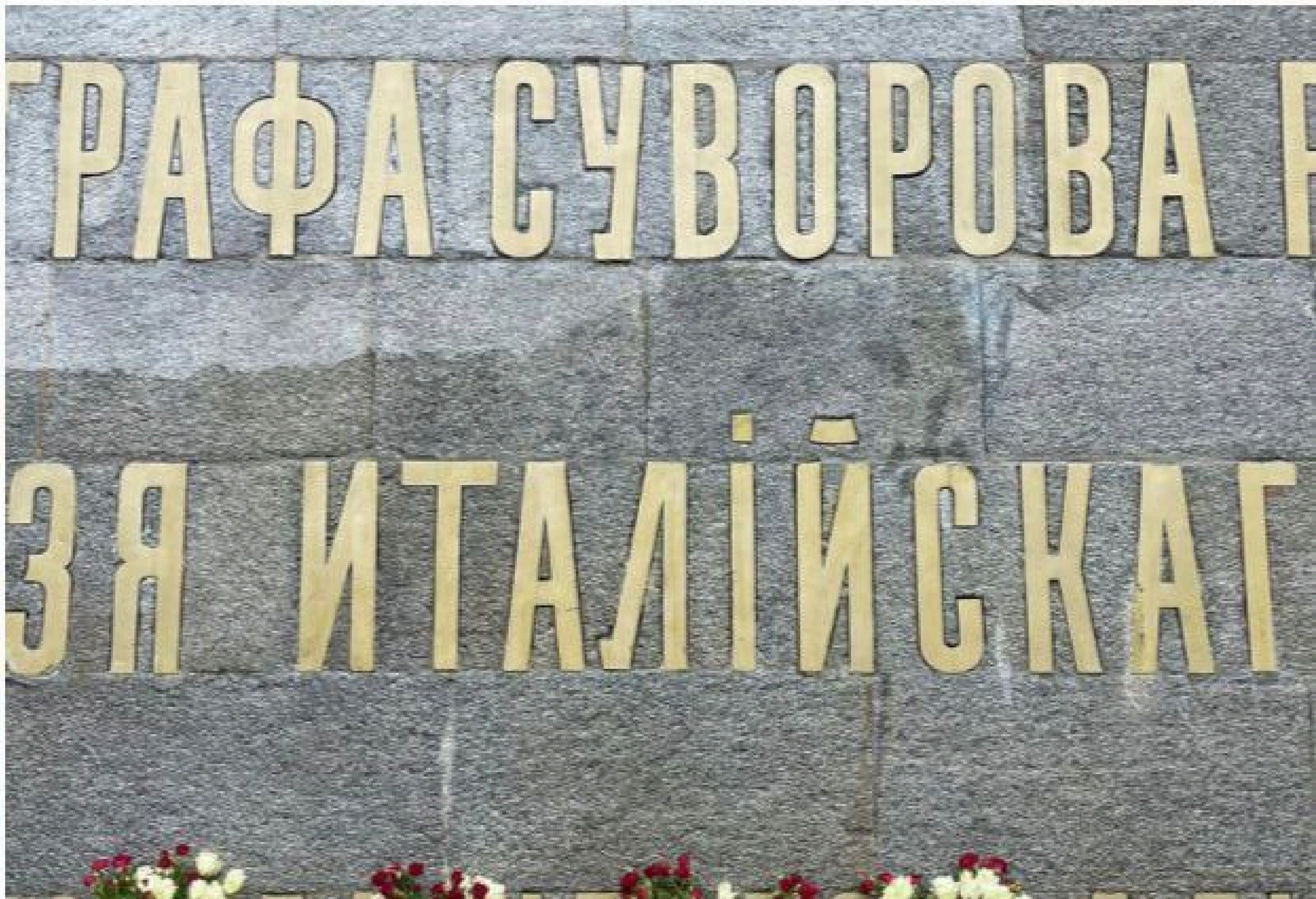
ГРАФА СУВОРОВА

ЕЛЬДМАРШАЛА ГРАФА СУВОРОВА

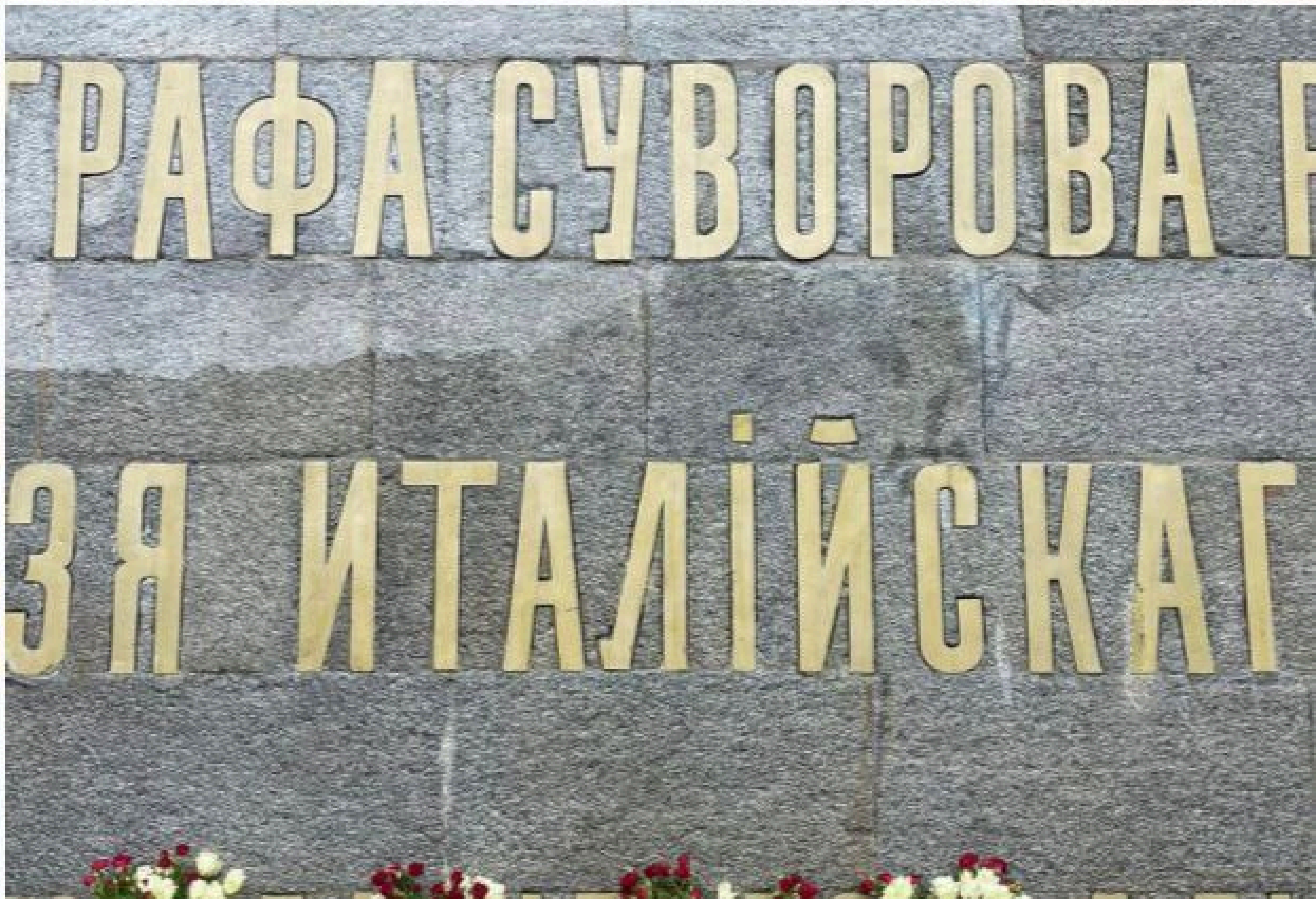
ГРАФА СУВОРОВА
ИТАЛІЙСКАГ

АРМИИ, ПАВШИМ
SCHILOWSKY
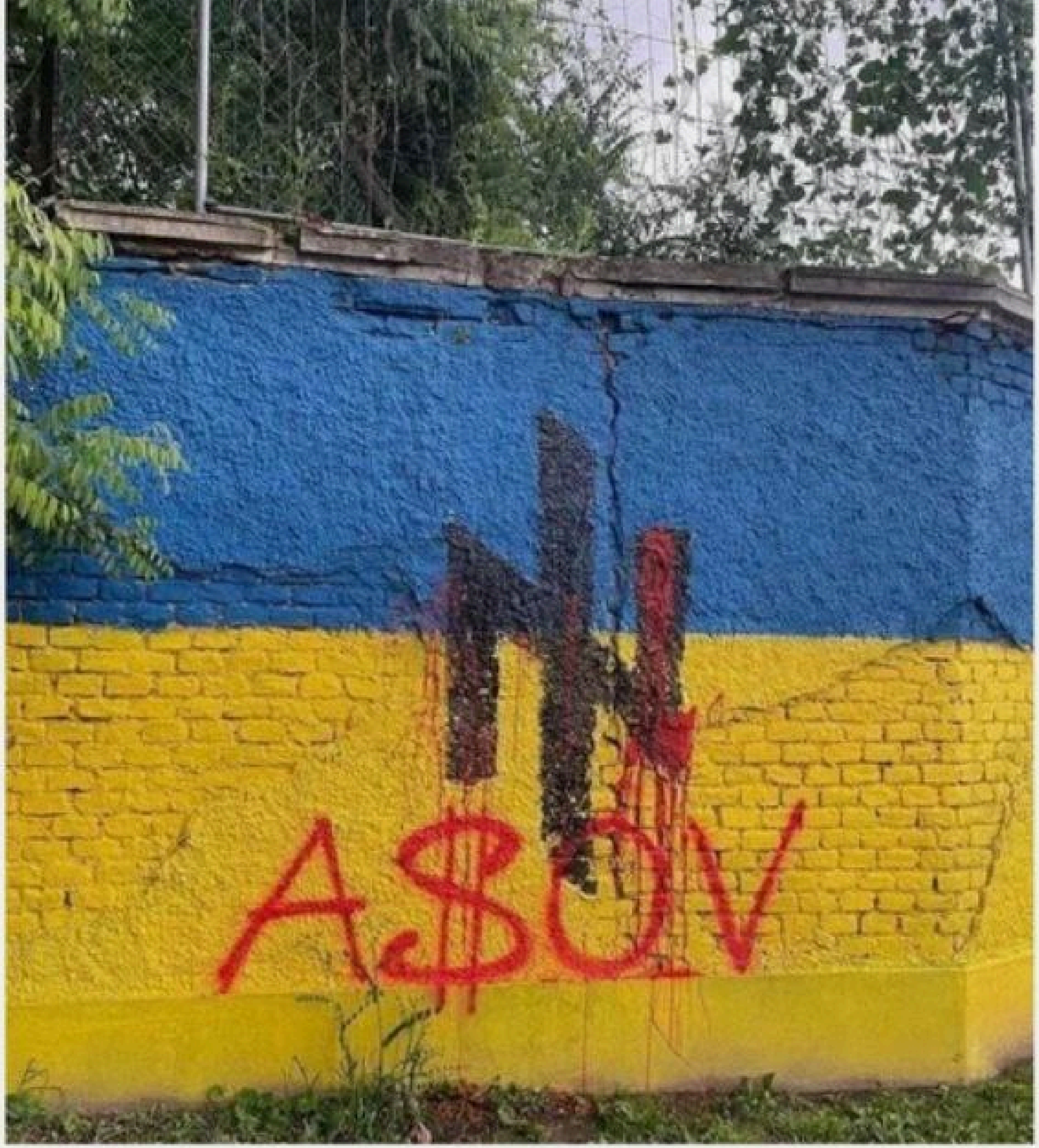
A$OV

Yaroslav Trofimov @yarotrof

Hard to read the portraying of Zelensky in one of Germany's biggest newspaper any other way, sadly.

> **Julian Röpcke** 🇺🇦 @JulianRoepcke
>
> How it started.   How it's going. @SZ

2:43 PM · May 26, 2022

358   Reply   Share

Read 28 replies

Yaroslav Trofimov
@yarotrof

Hard to read the portraying of Zelensky in one of Germany's biggest newspaper any other way, sadly.

> **Julian Röpcke** 🇺🇦 @JulianRoepcke
>
> How it started. How it's going. @SZ

2:43 PM · May 26, 2022

358 Reply Share

Read 28 replies

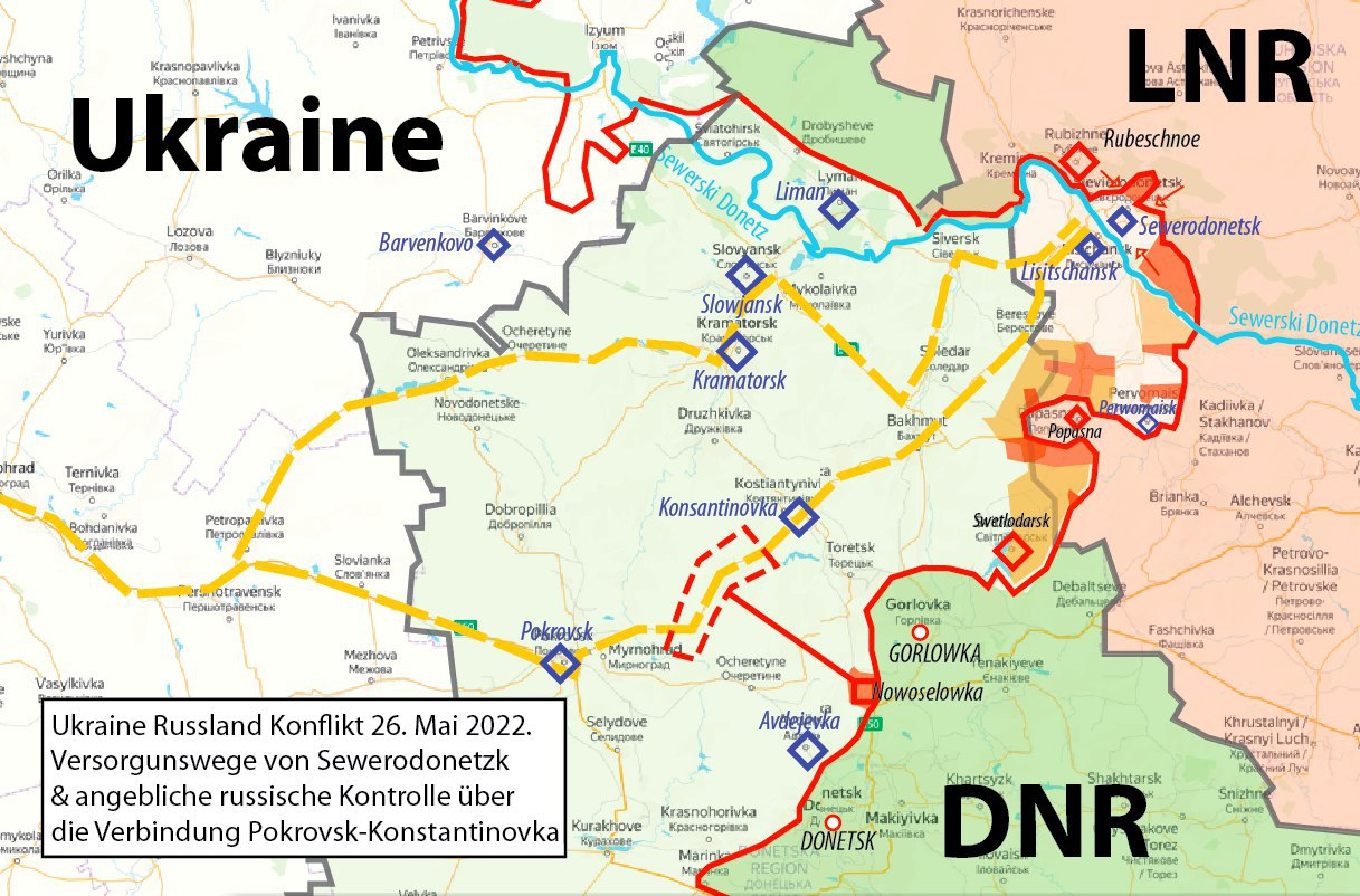

Ukraine Russland Konflikt 26. Mai 2022.
Versorgunswege von Sewerodonetzk
& angebliche russische Kontrolle über
die Verbindung Pokrovsk-Konstantinovka

Bostonians Against Michelle Wu
@AntiWuCoalition

The new pride flag includes Ukraine's colors. I'm pro LGB etc but this flag is starting to get ridiculous.

2:49 AM · May 23, 2022

76 Reply Copy link

Сир антиросійський Шостк
а
запаков.
дійсн.
вага
1534
20-03-22
15:28
18-06-22
0.250
323.00
ціна
80.75
вартість
902619 002509
Маркет

Сир "Анти-Російський"
2 200652 001761
Сир "Анти-Російський"
Шостка класичний ваг 100 гр
4Signal
Ціна, грн.
36 04
Дисконт, грн.
35 68

ЯТРАНЬ
БУЛА КОВБАСА
"МОСКОВСЬК
А СТАЛА КОВБАСА
КИЇВСЬК
ПЕРЕМАГАЄМО НА ВСІХ ФРО

Паляниця
35
Signal

Смаковинка
СМЕРТЬ МОСКАЛЯМ
КОВБАСА НАПІВКОПЧЕНА ПЕРШОГО СОРТУ
Signal

NMCRL - NSN Details

Report's Date:17 April 2020

NSN Info :

NSN	1305-011555459
INC :	26214
Name (Segment A) :	CARTRIDGE,5.56 MILL
Name (ACodP3) :	CARTRIDGE,5.56 MILLIMETER
Schedule B Code :	9306304120
CPV :	35331500-8
Assignment Date :	10 June 1983

HS Code :	930630
FIIG :	T007-B
FMSN :	030
TIIC :	M
RPDMRC :	3

User List :

User	Country
WH	HUNGARY
WS	SLOVAKIA
WZ	CZECH REPUBLIC
ZC	CANADA
ZH	KOREA, REPUBLIC OF
ZT	NORWAY
ZU	GREECE
ZZ	UNITED STATES

NCage List :

NMCRL - NSN Details

Report's Date:17 April 2020

NCAGE STAUS :	A
TYPE OF ENTITY :	H
LAST UPDATE :	2/18/2020 8:53:31 PM
NCAGE NAME :	COMBAT CAPABILITIES DEVELOPMENT COMMAND (CCDC) ARMAMENTS CENTER
STREET1 :	BUILDING 93 1ST FLOOR
CITY :	PICATINNY ARSENAL
COUNTRY :	UNITED STATES
POSTAL CODE :	07806-5000
POST OFFICE BOX :	
CITY POSTAL ADDRESS :	
POSTAL CODE :	
TELEPHONE :	9737249869
FAX :	973-724-4633
EMAIL :	USARMY.PICA.CCDC-AC.MBX.PICATINNY-LOGISTICS@MAIL.M
WEBSITE :	

Decoded Characteristics:

MRC	Requirement statement	Clear text reply
NAME	ITEM NAME	CARTRIDGE,5.56 MILLIMETER
AHUE	CARTRIDGE MODEL NUMBER	M855
AHUF	CARTRIDGE DESIGN TYPE	BALL
AHUG	CARTRIDGE GROUPING TYPE	CLIPPED
AHUH	CARTRIDGE QUANTITY	1680
AHVQ	WEAPON FOR WHICH DESIGNED	RIFLE M16A2
DDAC	DOD AMMUNITION CODE	1305-A059
DENN	DOT IDENTIFICATION NUMBER	UN0012
DTRC	DOT REGISTRATION CODE	EX1985010076C
FEAT	SPECIAL FEATURES	PKG 10/CLIP,12/CLIPS BANDOLEER,M8,7/BANDOLEER M8 TO MTL BX M2A1,2 MTL BX WRBND BX
GRWT	GROSS WEIGHT	69.0 SHIPPING CONTAINER POUNDS
HMCC	HAZARDOUS MATERIAL CLASSIFICATION CODE	1.4 DEPARTMENT OF DEFENSE HAZARD CLASS DIVISION
QTSC	QUANTITY PER SHIPPING CONTAINER	1680
SHPN	DOT PROPER SHIPPING NAME	CARTRIDGES, SMALL ARMS

NMCRL - NSN Details

Report's Date:17 April 2020

NSN Info :

NSN	1305-123406242	**HS Code :**	930630
INC :	19491	**FIIG :**	T007-A
Name (Segment A) :	CARTRIDGE,9 MILLIME	**FMSN :**	009
Name (ACodP3) :	CARTRIDGE,9 MILLIMETER	**TIIC :**	2
Schedule B Code :	9306304120	**RPDMRC :**	3
CPV :	35331500-8		
Assignment Date :	13 May 1996		

User List :

User	Country

NCage List :

	NCAGE	Reference Number	RNSC	RNCC	RNVC	DAC	RNAAC	RNFC	RNJC
	D0224	9MM X 19 SX2SN	A	3	2	6	DX	4	

NCAGE STAUS :	A
TYPE OF ENTITY :	E
LAST UPDATE :	10/8/2019 4:59:30 AM
NCAGE NAME :	RUAG AMMOTEC GMBH
STREET1 :	KRONACHERSTR. 63
CITY :	FUERTH
COUNTRY :	GERMANY
POSTAL CODE :	90765
POST OFFICE BOX :	
CITY POSTAL ADDRESS :	
POSTAL CODE :	
TELEPHONE :	0911/97961110
FAX :	0911/97961151
EMAIL :	info.ammotec@ruag.com
WEBSITE :	www.ruag.com

Decoded Characteristics:

MRC	Requirement statement	Clear text reply

„WENN WIR RUSSLAND JETZT NICHT VON IHM BEFREIEN, WANN DANN?“

Geheimer Anti-Putin-Gipfel in Litauen!

Litauens Außenminister Gabrielius Landsbergis hat zum Anti-Putin-Gipfel eingeladen

„WENN WIR RUSSLAND JETZT NICHT VON IHM BEFREIEN, WANN DANN?“

Geheimer Anti-Putin-Gipfel in Litauen!

Litauens Außenminister Gabrielius Landsbergis hat zum Anti-Putin-Gipfel eingeladen

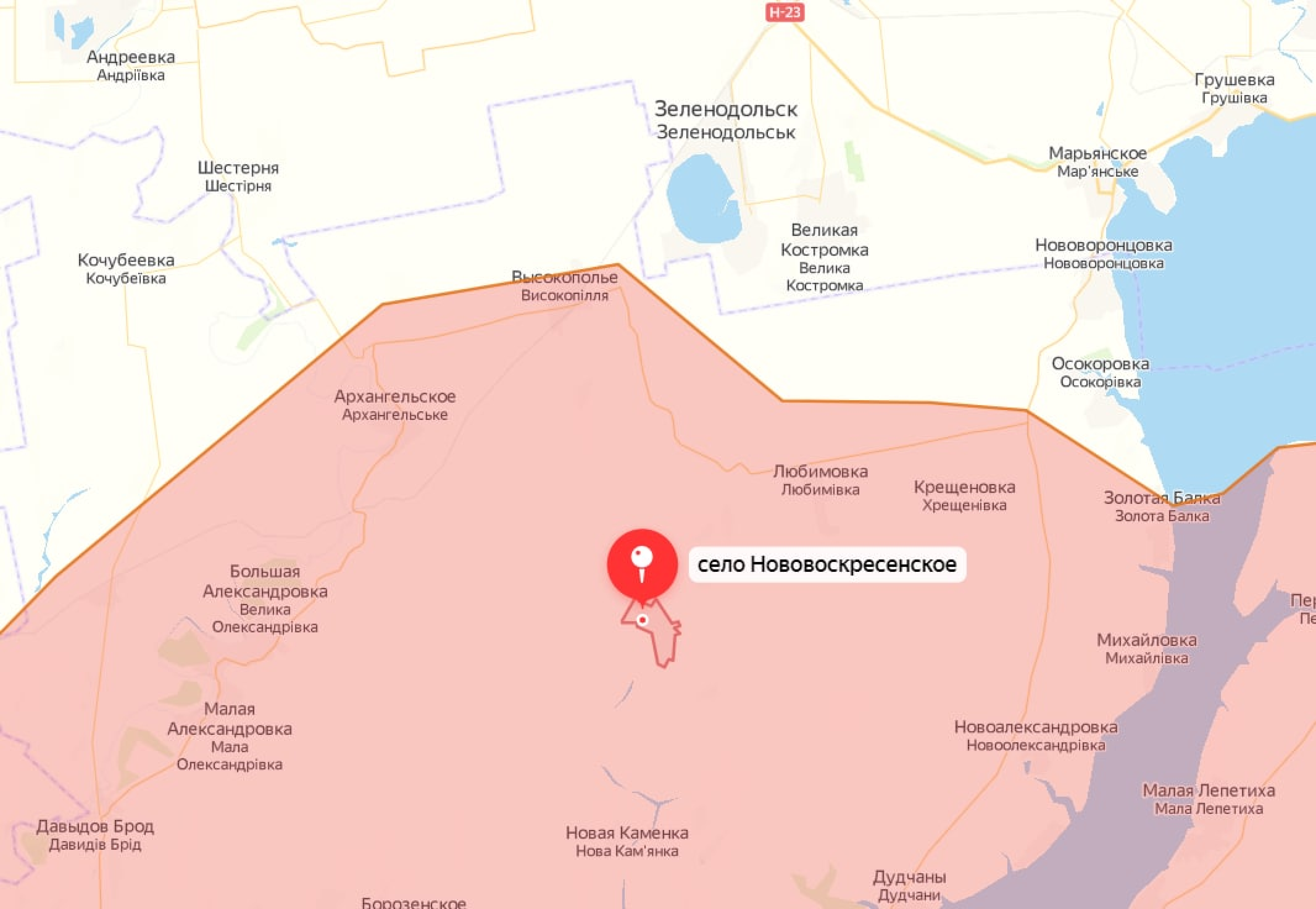
Н-23
Андреевка
Андріївка
Зеленодольск
Зеленодольськ
Грушевка
Грушівка
Шестерня
Шестірня
Марьянское
Мар'янське
Великая Костромка
Велика Костромка
Кочубеевка
Кочубеївка
Нововоронцовка
Нововоронцовка
Высокополье
Високопілля
Осокоровка
Осокорівка
Архангельское
Архангельське
Любимовка
Любимівка
Крещеновка
Хрещенівка
Золотая Балка
Золота Балка
село Нововоскресенское
Большая Александровка
Велика Олександрівка
Михайловка
Михайлівка
Малая Александровка
Мала Олександрівка
Новоалександровка
Новоолександрівка
Малая Лепетиха
Мала Лепетиха
Давыдов Брод
Давидів Брід
Новая Каменка
Нова Кам'янка
Дудчаны
Дудчани
Борозенское

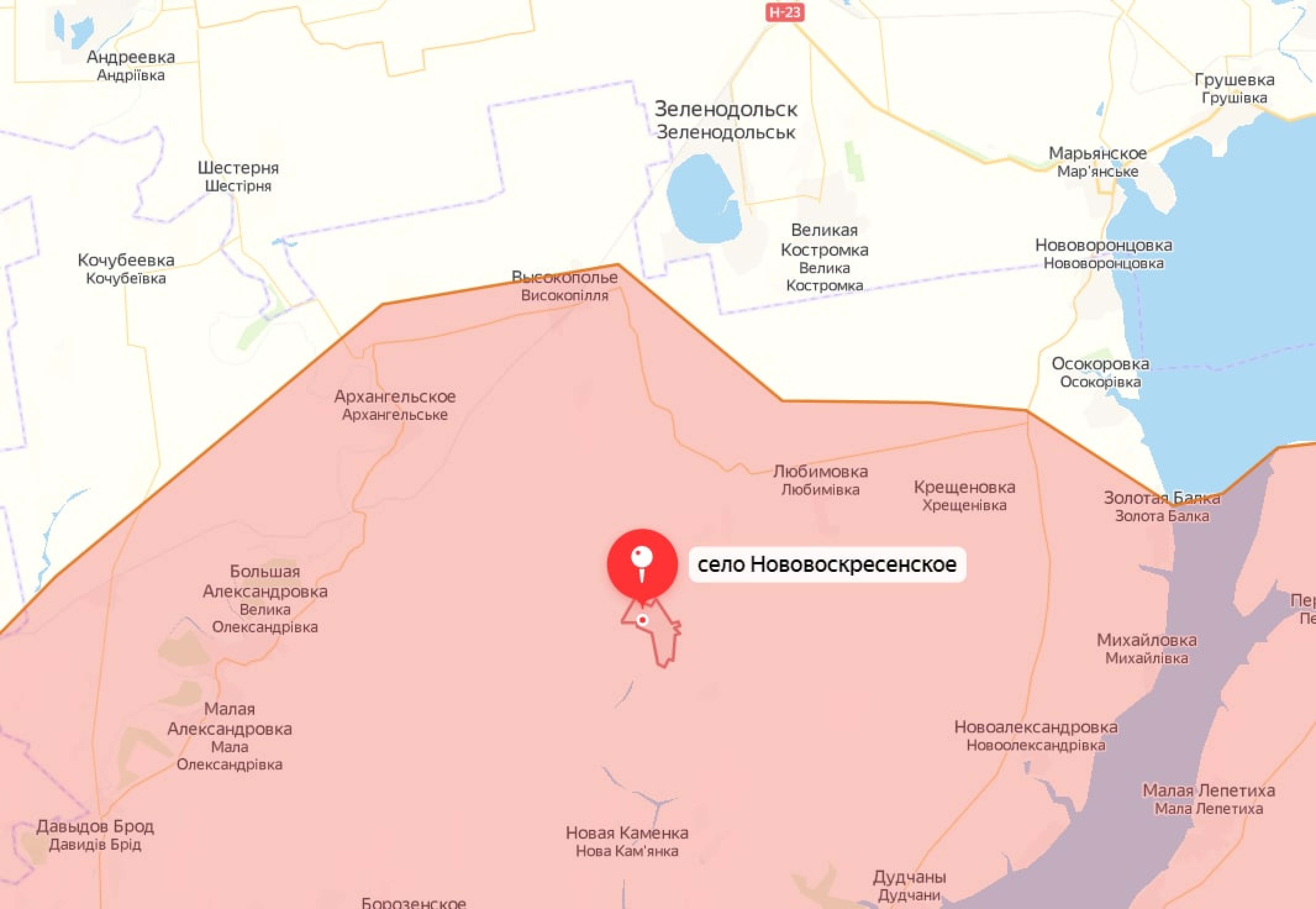
Н-23
Андреевка
Андріївка
Шестерня
Шестірня
Кочубеевка
Кочубеївка
Зеленодольск
Зеленодольськ
Грушевка
Грушівка
Марьянское
Мар'янське
Великая Костромка
Велика Костромка
Нововоронцовка
Нововоронцовка
Высокополье
Високопілля
Осокоровка
Осокорівка
Архангельское
Архангельське
Любимовка
Любимівка
Крещеновка
Хрещенівка
Золотая Балка
Золота Балка
село Нововоскресенское
Большая Александровка
Велика Олександрівка
Михайловка
Михайлівка
Малая Александровка
Мала Олександрівка
Новоалександровка
Новоолександрівка
Малая Лепетиха
Мала Лепетиха
Давыдов Брод
Давидів Брід
Новая Каменка
Нова Кам'янка
Дудчаны
Дудчани

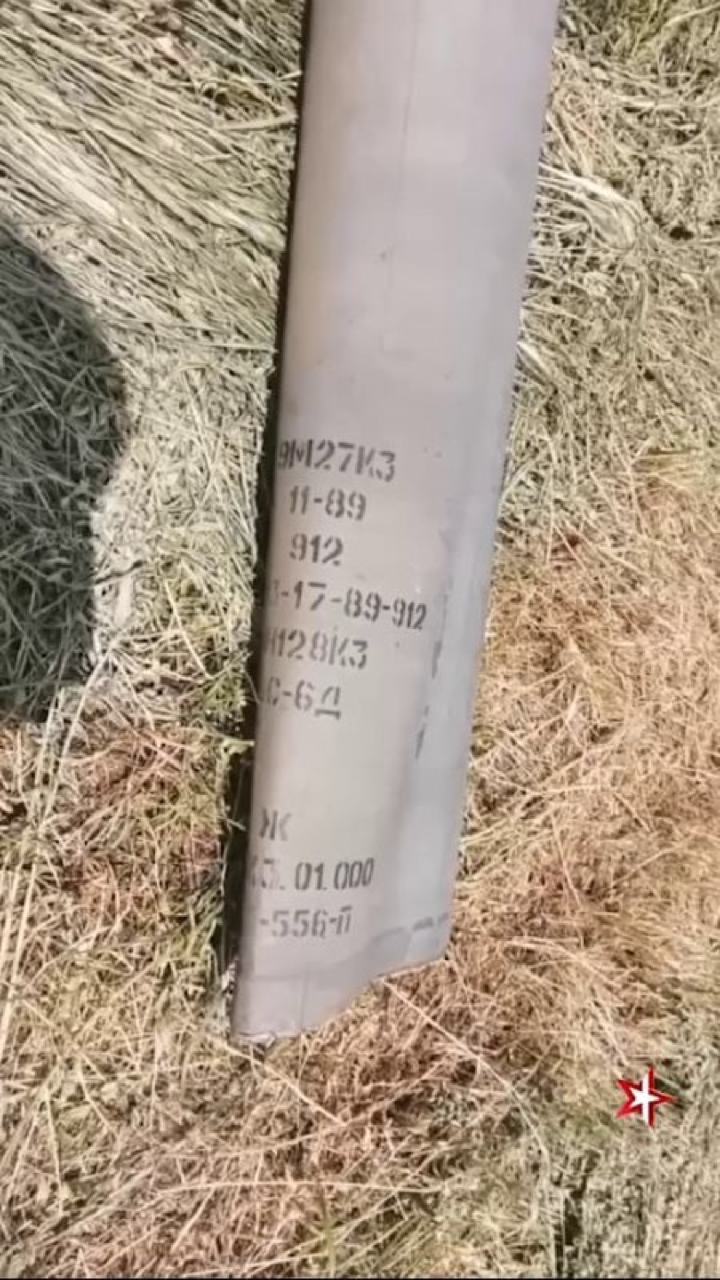

9М27К3
11-89
912
-17-89-912
128К3
01.000
-556-

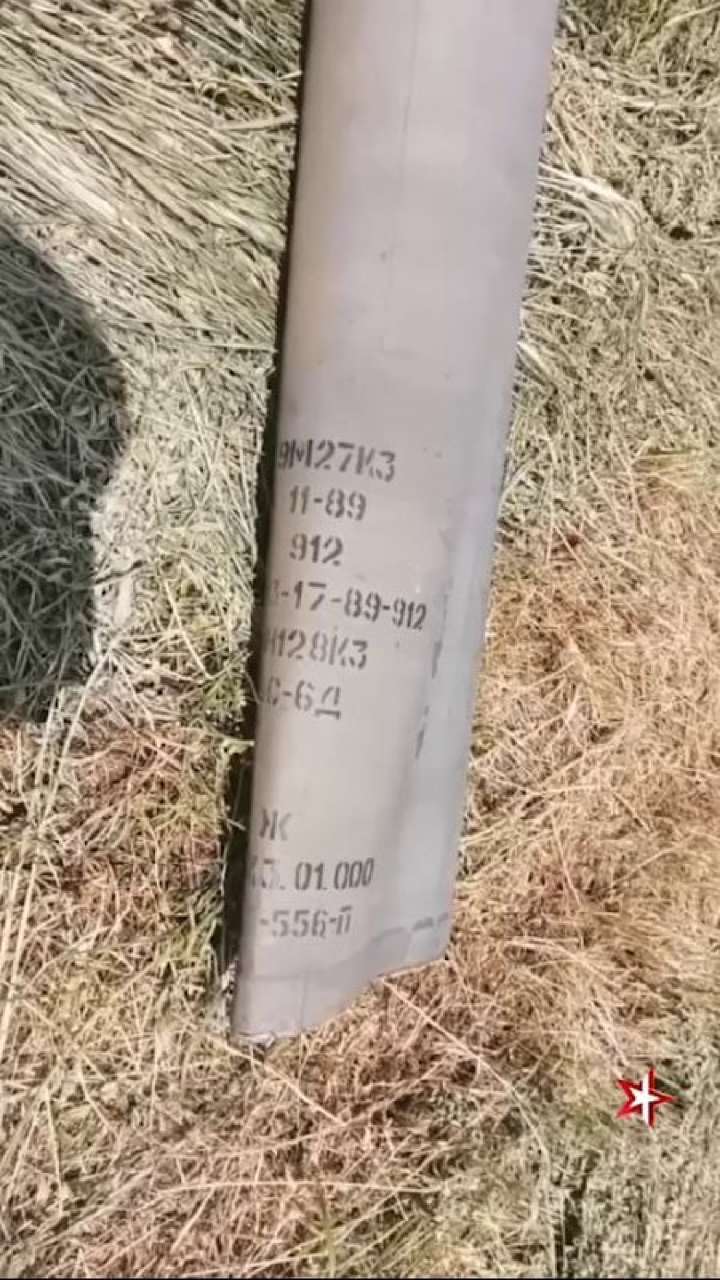
9М27К3
11-89
912
17-89-912
01.000
556

DPR Ombudsman: Registration of deaths and injuries as a result of hostilities on the territory of the Donetsk People's Republic

period from May 20, 2022 to May 26, 2022

INJURED

- Force structure: 383
- Civilians: 57

TOTAL: 440

KILLED

- Force structure: 104
- Civilians: 7

TOTAL: 111

period from January 1, 2022 to May 26, 2022

INJURED

- Force structure: 7969
- Civilians: 1797

TOTAL: 9766

KILLED

- Force structure: 1925
- Civilians: 587

TOTAL: 2512

The total number of deaths for the entire period of armed aggression of Ukraine

7550 people
including 105 children

The Economist
1 h ·

Many Ukrainians assume that Kherson is a pro-Russian city. The reality is more nuanced

economist.com

Collaborators, demonstrators, soldiers, spies: life under Russian occupation

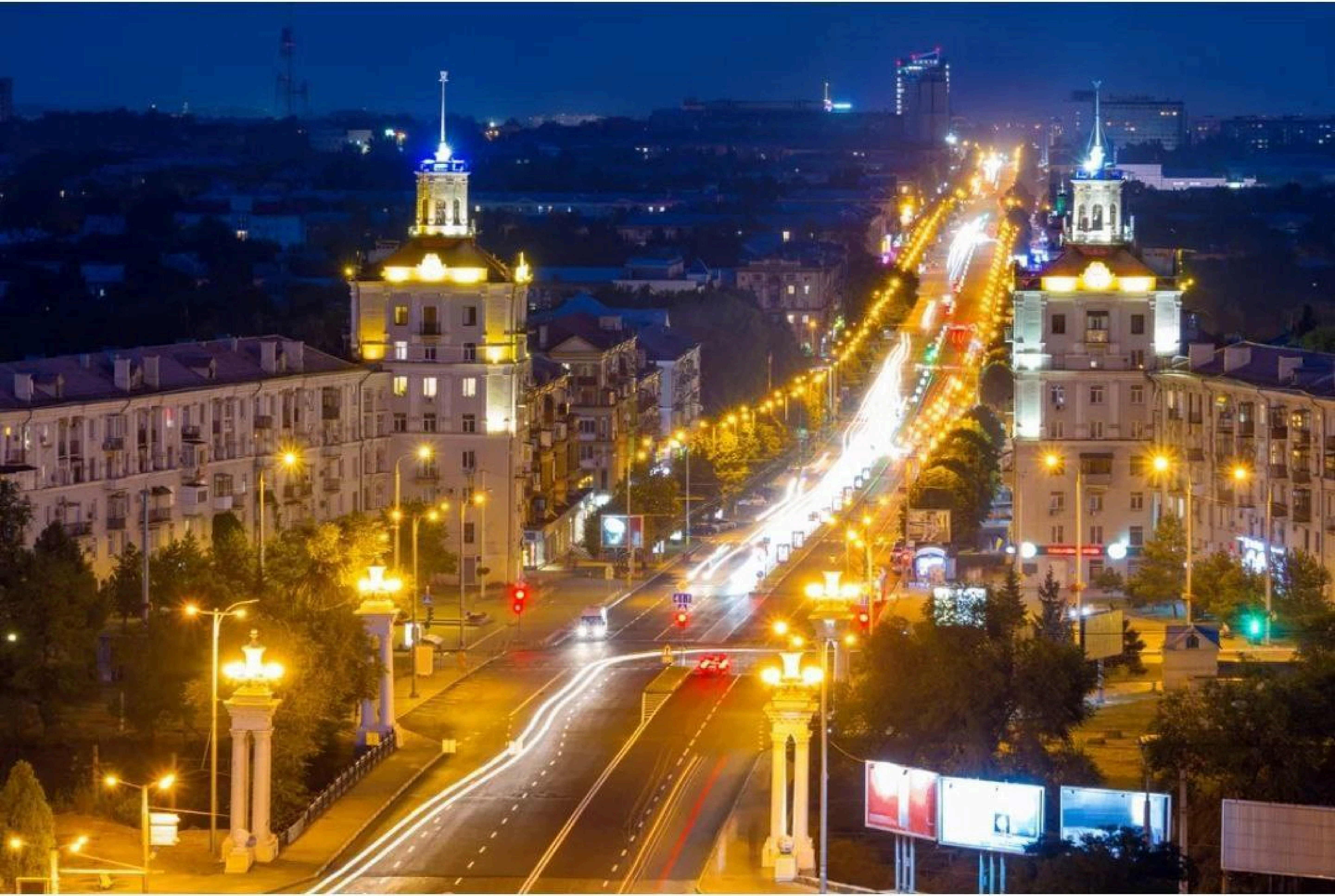

NMCRL - NSN Details

Report's Date:17 April 2020

NSN Info :

NSN 1305-011555459

INC : 26214

Name (Segment A) : CARTRIDGE,5.56 MILL

Name (ACodP3) : CARTRIDGE,5.56 MILLIMETER

Schedule B Code : 9306304120

CPV : 35331500-8

Assignment Date : 10 June 1983

HS Code : 930630

FIIG : T007-B

FMSN : 030

TIIC : M

RPDMRC : 3

User List :

User	Country
WH	HUNGARY
WS	SLOVAKIA
WZ	CZECH REPUBLIC
ZC	CANADA
ZH	KOREA, REPUBLIC OF
ZT	NORWAY
ZU	GREECE
ZZ	UNITED STATES

NCage List :

NMCRL - NSN Details

Report's Date:17 April 2020

NCAGE STAUS :	A
TYPE OF ENTITY :	H
LAST UPDATE :	2/18/2020 8:53:31 PM
NCAGE NAME :	COMBAT CAPABILITIES DEVELOPMENT COMMAND (CCDC) ARMAMENTS CENTER
STREET1 :	BUILDING 93 1ST FLOOR
CITY :	PICATINNY ARSENAL
COUNTRY :	UNITED STATES
POSTAL CODE :	07806-5000
POST OFFICE BOX :	
CITY POSTAL ADDRESS :	
POSTAL CODE :	
TELEPHONE :	9737249869
FAX :	973-724-4633
EMAIL :	USARMY.PICA.CCDC-AC.MBX.PICATINNY-LOGISTICS@MAIL.M
WEBSITE :	

Decoded Characteristics:

MRC	Requirement statement	Clear text reply
NAME	ITEM NAME	CARTRIDGE,5.56 MILLIMETER
AHUE	CARTRIDGE MODEL NUMBER	M855
AHUF	CARTRIDGE DESIGN TYPE	BALL
AHUG	CARTRIDGE GROUPING TYPE	CLIPPED
AHUH	CARTRIDGE QUANTITY	1680
AHVQ	WEAPON FOR WHICH DESIGNED	RIFLE M16A2
DDAC	DOD AMMUNITION CODE	1305-A059
DENN	DOT IDENTIFICATION NUMBER	UN0012
DTRC	DOT REGISTRATION CODE	EX1985010076C
FEAT	SPECIAL FEATURES	PKG 10/CLIP,12/CLIPS BANDOLEER,M8,7/BANDOLEER M8 TO MTL BX M2A1,2 MTL BX WRBND BX
GRWT	GROSS WEIGHT	69.0 SHIPPING CONTAINER POUNDS
HMCC	HAZARDOUS MATERIAL CLASSIFICATION CODE	1.4 DEPARTMENT OF DEFENSE HAZARD CLASS DIVISION
QTSC	QUANTITY PER SHIPPING CONTAINER	1680
SHPN	DOT PROPER SHIPPING NAME	CARTRIDGES, SMALL ARMS

NMCRL - NSN Details

Report's Date:17 April 2020

NSN Info :

NSN	1305-123406242	**HS Code :**	930630
INC :	19491	**FIIG :**	T007-A
Name (Segment A) :	CARTRIDGE,9 MILLIME	**FMSN :**	009
Name (ACodP3) :	CARTRIDGE,9 MILLIMETER	**TIIC :**	2
Schedule B Code :	9306304120	**RPDMRC :**	3
CPV :	35331500-8		
Assignment Date :	13 May 1996		

User List :

User	Country

NCage List :

	NCAGE	Reference Number	RNSC	RNCC	RNVC	DAC	RNAAC	RNFC	RNJC
	D0224	9MM X 19 SX2SN	A	3	2	6	DX	4	

NCAGE STAUS :	A
TYPE OF ENTITY :	E
LAST UPDATE :	10/8/2019 4:59:30 AM
NCAGE NAME :	RUAG AMMOTEC GMBH
STREET1 :	KRONACHERSTR. 63
CITY :	FUERTH
COUNTRY :	GERMANY
POSTAL CODE :	90765
POST OFFICE BOX :	
CITY POSTAL ADDRESS :	
POSTAL CODE :	
TELEPHONE :	0911/97961110
FAX :	0911/97961151
EMAIL :	info.ammotec@ruag.com
WEBSITE :	www.ruag.com

Decoded Characteristics:

MRC	Requirement statement	Clear text reply

С х е м а

устройства убежища, где были убиты 5 бандитов 1.12.47г. РПГ 3 ср 91 сп. под командой командира отделения сержанта КЛИШПАЕВА.

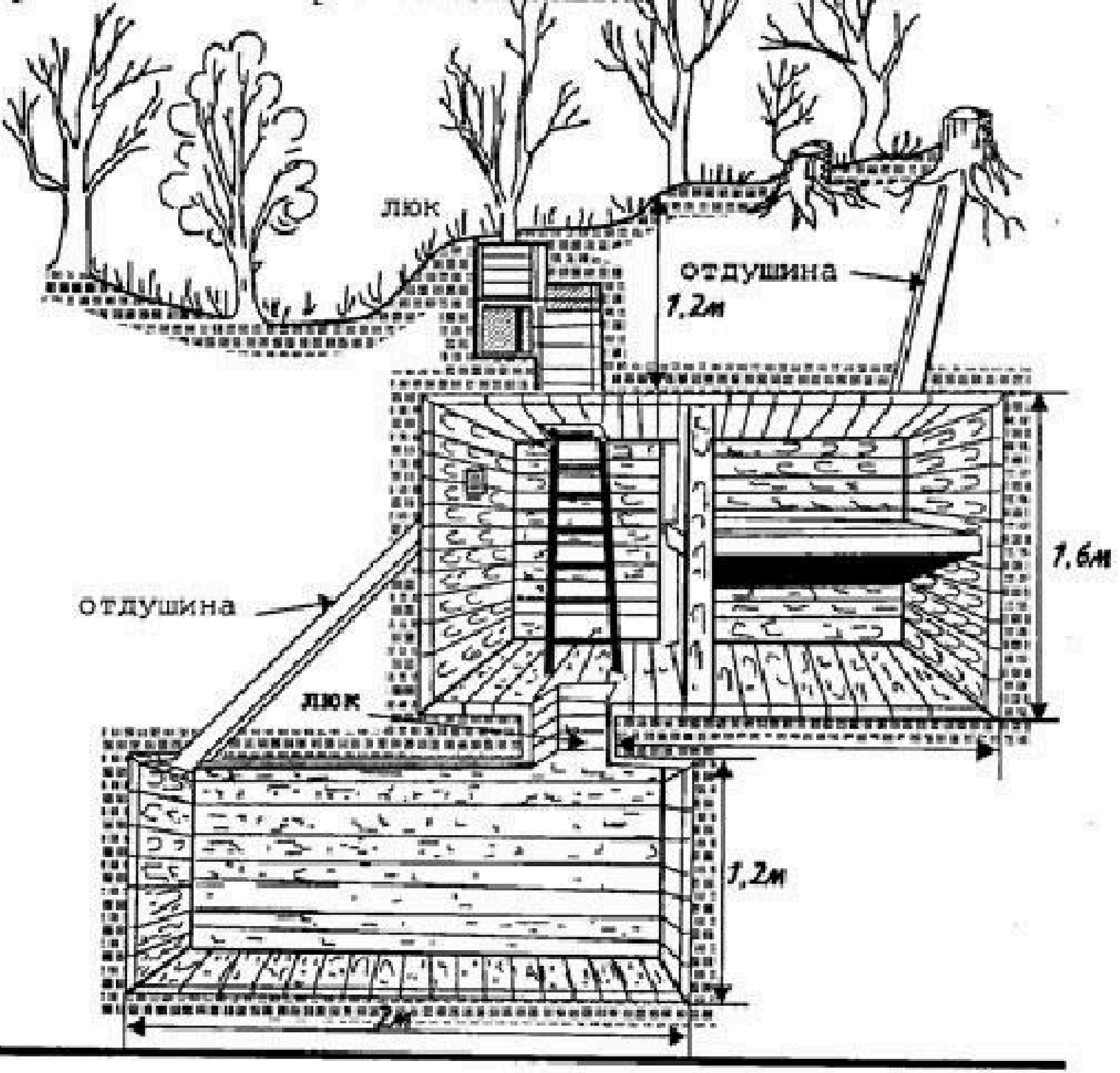

вид в плане

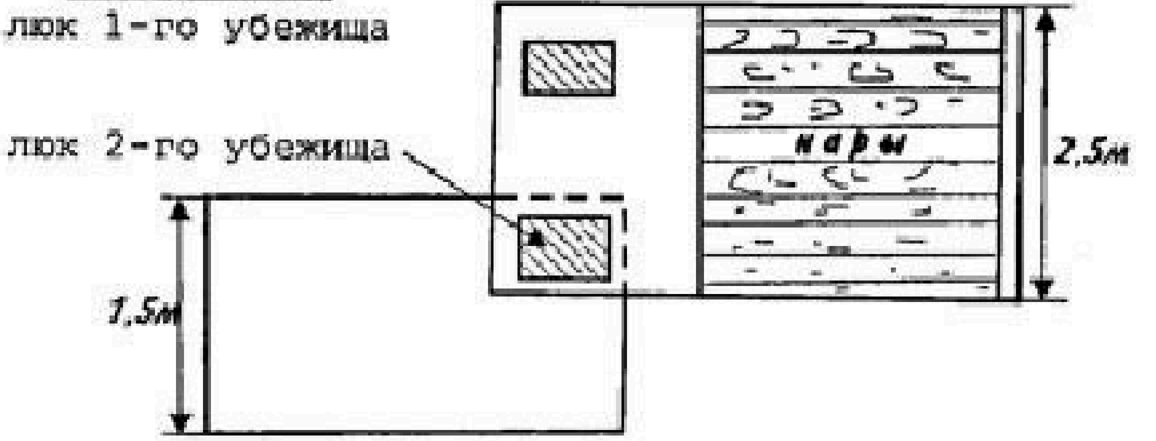

С Х Р О Н

под отдельным крестом

Схрон обнаружен в августе месяце 1945 г. командиром пулеметной роты 203 ОСБ лейтенантом РОМАНОВЫМ на хут. КОШМАКИ /9030/

Крест укреплен в ящике с песком, который закрывает ход в схрон.

Отдушина выходит через пенек.

Схрон расчитан на 5-6 человек.

3

Готовится быстро
Из свежих продуктов
Мука
Тесто
Кетчуп
Колбаса и ветчина
Let's Pizza
1
2
3
4
ПЛАТИ КАРТОЙ
СТОЛОВЫЕ ПРИБОРЫ
Московский метрополитен
Пицца по 300 ₽ / Pizza for 300 ₽
Всего за 3 минуты
ПОЧТОМАТ М028
Московский метрополитен

Мука
Тесто
Кетчуп
Колбаса и ветчина

Пицца
по 300 ₽ /
Pizza
for 300 ₽
Всего за 3 минуты
ОТКРОЙ
ОСТОРОЖНО ГОРЯЧО
ПОЧТА РОССИ

Watch Western Sanctions On Russia Boomerang: A Global Energy And Food Crisis In The Making

Tilak Doshi

Contributor

I analyze energy economics and related public policy issues.

Follow

May 26, 2022, 10:21am EDT

ENERGY

Watch Western Sanctions On Russia Boomerang: A Global Energy And Food Crisis In The Making

Tilak Doshi
Contributor
I analyze energy economics and related public policy issues.

Follow

Türk bayraklı Rahmi Yağcı gemisi Odesa limanında mahsur.

ГЕТЬ

Стрий. Священник московського патріархату вирішив проводити службу в гаражі під прикриттям. Все, як любить рускій народ.

Однак знайшлися добрі люди і розмалювали як слід його «церкву».

Львівич | Підписатися

NEU!
3.99
1.79
FONTASOL
88x1L
FONTASOL
88x1L
FONTASOL
88x1L
FONTASOL
88x1L

Frieden schaffen mit mehr Waffen

Von Reinhard Müller

Wenn Olaf Scholz markig verkündet, Russland werde diesen Krieg nicht gewinnen und habe keines seiner Ziele erreicht, dann erweckt er fast den Eindruck eines Kriegskanzlers auf dem Feldherrenhügel. Dabei will er, wie die anderen westlichen Regierungschefs auch, doch keinesfalls Kriegspartei sein. Man sieht sich ganz an der Seite der Ukraine, doch die versprochenen schweren Waffen lassen auf sich warten. Keine Frage: Der Kanzler darf keinen Maßnahmen zustimmen, die Deutschland mehr schaden würden als Russland. Aber wer vollmundig eine multipolare Welt fordert, muss selbst die Voraussetzungen dafür schaffen. Worte und Taten klaffen auseinander.

Womöglich deutet sich hier schon ein Kompromiss mit der „nuklear hochgerüsteten Großmacht" (Scholz) an. Russland hat deutliche Verluste erlitten, aber seine territorialen Eroberungen bisher keineswegs verloren. Auch wenn es sicher aus westlicher Sicht keinen „russischen Diktatfrieden" geben kann, so ist zumindest ein Waffenstillstand, der dann einen Status quo erst einmal festschreibt, nicht ausgeschlossen. Land gegen Frieden? Das würde den Aggressor belohnen – wäre aber auch die Folge einer zunehmend zaudernden Politik, die den Imperialismus einst eindämmern wollte.

Die Deutschen, die sich noch im Kalten Krieg mehrheitlich Vorleistungen des Westens bei der Abrüstung wünschten, sind heute der Ansicht, dass sich unser Land nicht erpressen lassen darf. Obgleich es im Osten Deutschlands weiter starke Vorbehalte gegenüber der NATO gibt, ist der Rückhalt für das Bündnis insgesamt auf einem Höhepunkt. Am entschiedensten sind die Anhänger der Grünen der Ansicht, dass man bereit sein muss, sein Land und die Freiheit mit allen Mitteln zu verteidigen. Während die selbst ernannten Patrioten von der AfD damit wenig anfangen können, ist die einstige Partei der Drückeberger zu einem Hort der Wehrhaftigkeit mutiert. Doch müssen den Bekenntnissen im Ernstfall auch Taten folgen.

Die Lehren von Davos

Von Sven Astheimer

DUTY FREE

GoPro
SO-PA
IMAGES

SO·PA
IMAGES

SO-PA
IMAGES

M-PACT
SO·PA
IMAGES

DUTY FREE

УКРАЇНСЬКА ПРАВДА

Foto: Marijan Murat/dpa

Sicherheitskräfte tragen einen Menschen aus dem Saal, der versucht hat, die Veranstaltung mit Kanzler Olaf Scholz zu stören

LAGERN HIER
DIE GEPARD-PANZER
FÜR DIE UKRAINE?
JT

change.org

Зупиніть вивезення зерна з України! Не дайте повторити Голодомор

134 haben unterschrieben. Nächstes Ziel: 200.

Bei 200 Unterschriften wird die Petition mit höherer Wahrscheinlichkeit in den **Empfehlungen** gelistet!

Олексій Петренко hat diese Petition unterschrieben.

Олексій Петренко hat diese Petition an António Guterres (Secretary General of the United Nations) und an 1 mehr gestartet.

За інформацією ООН, через санкції та

Petition unterschreiben

https://t.me/chub_detec

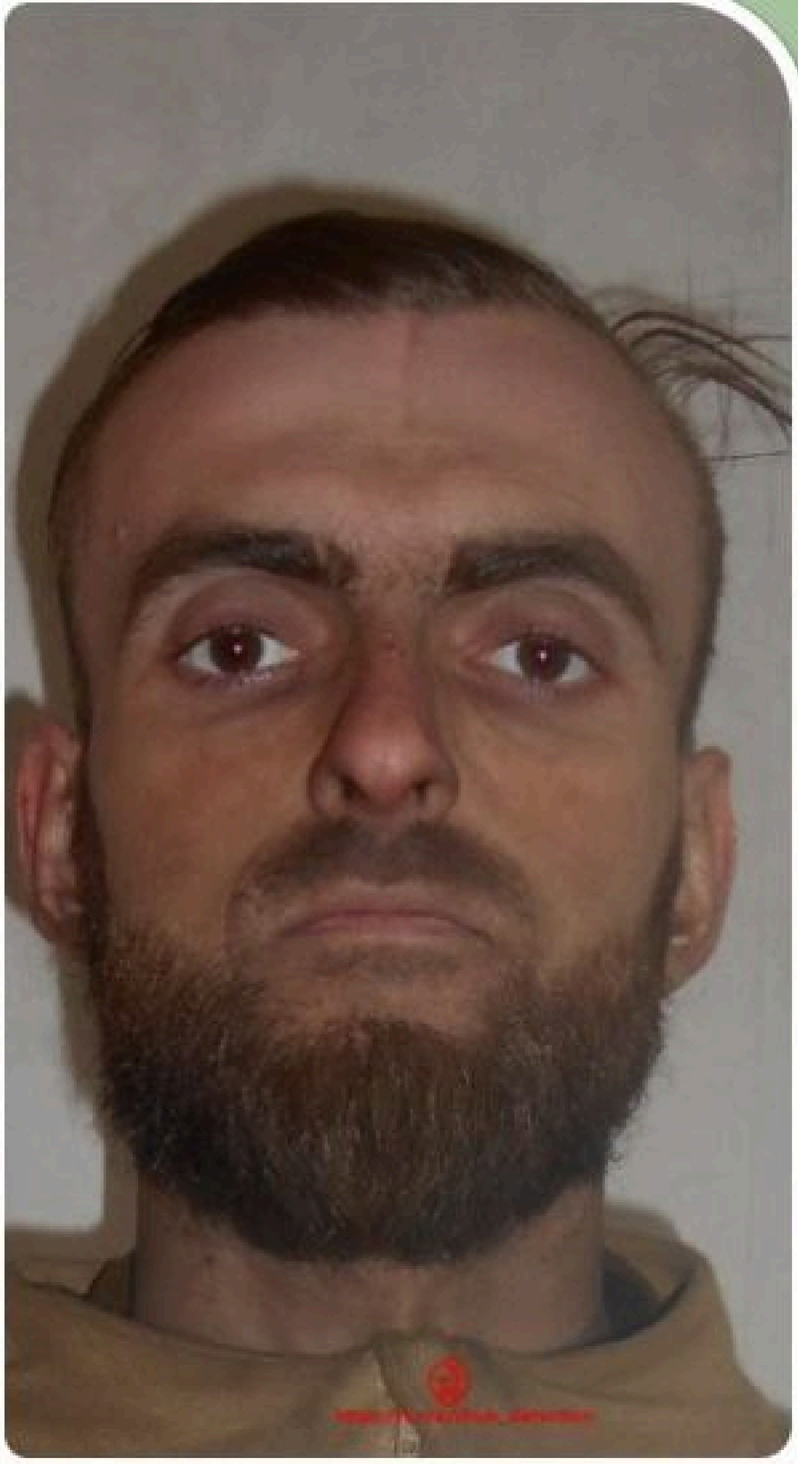

https://t.me/chub_detek

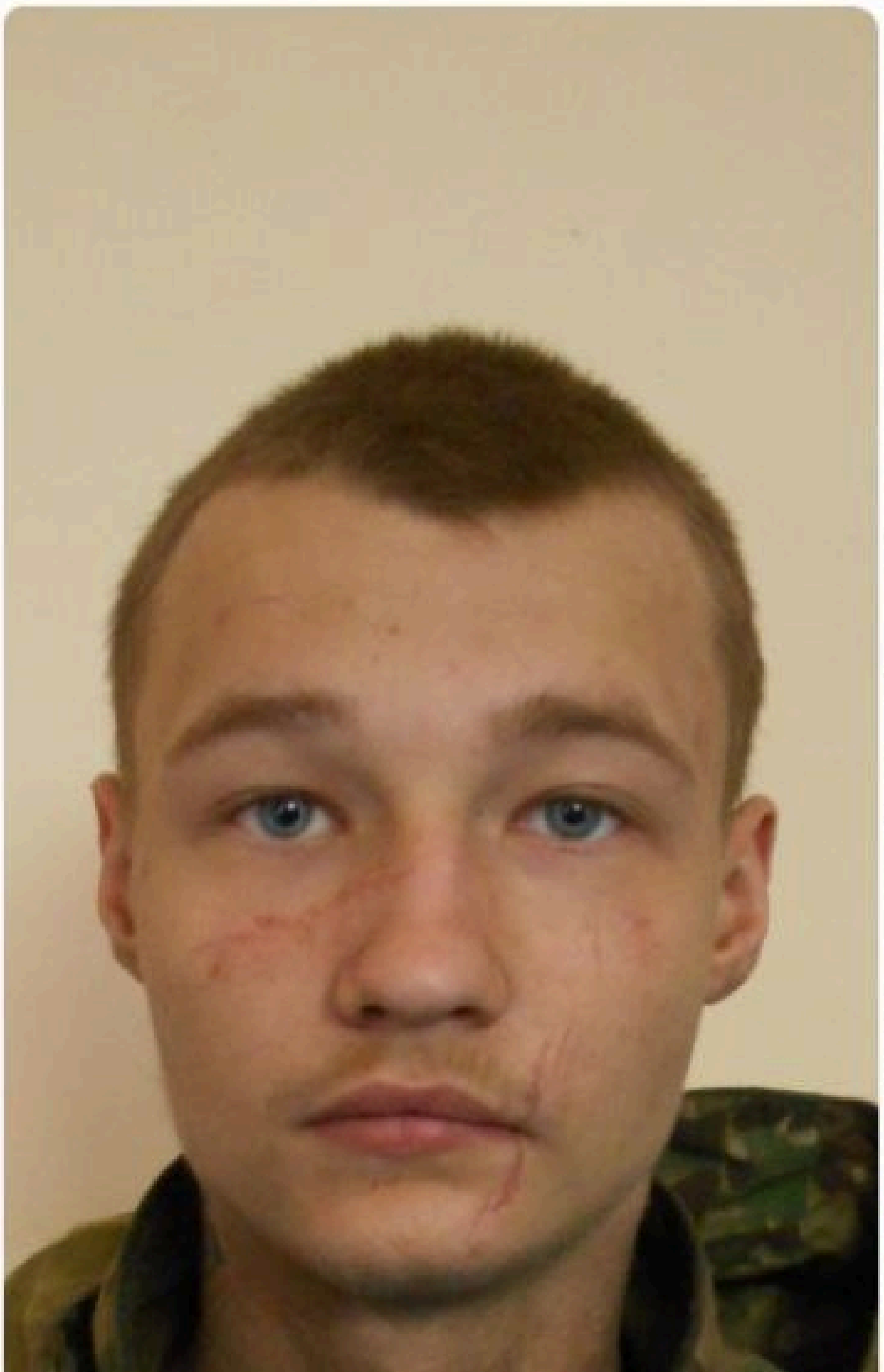

https://t.me/chub_detecti

https://t.me/chub_det

https://t.me/chub_de

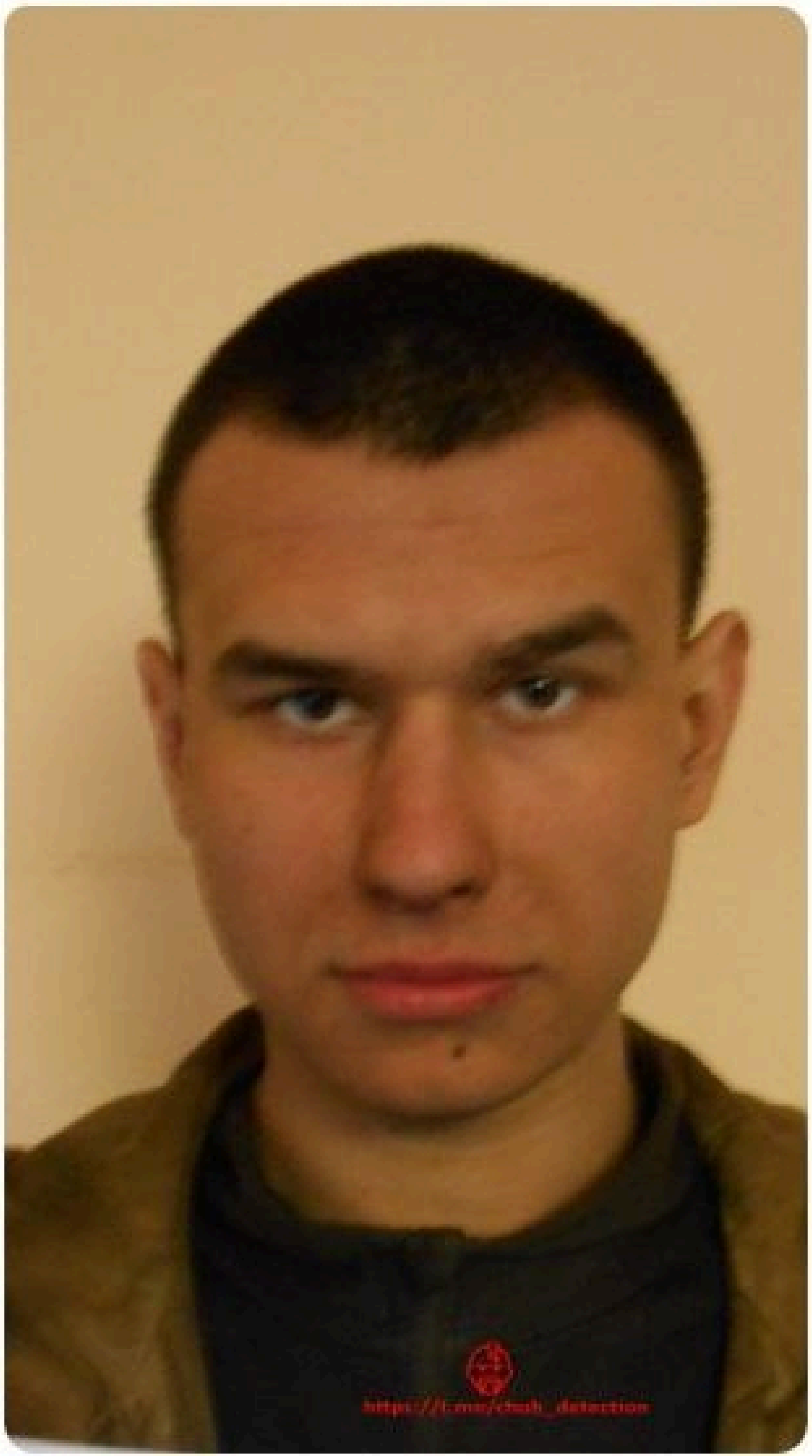
https://t.me/chub_detection

004

https://t.me/chub_detectio

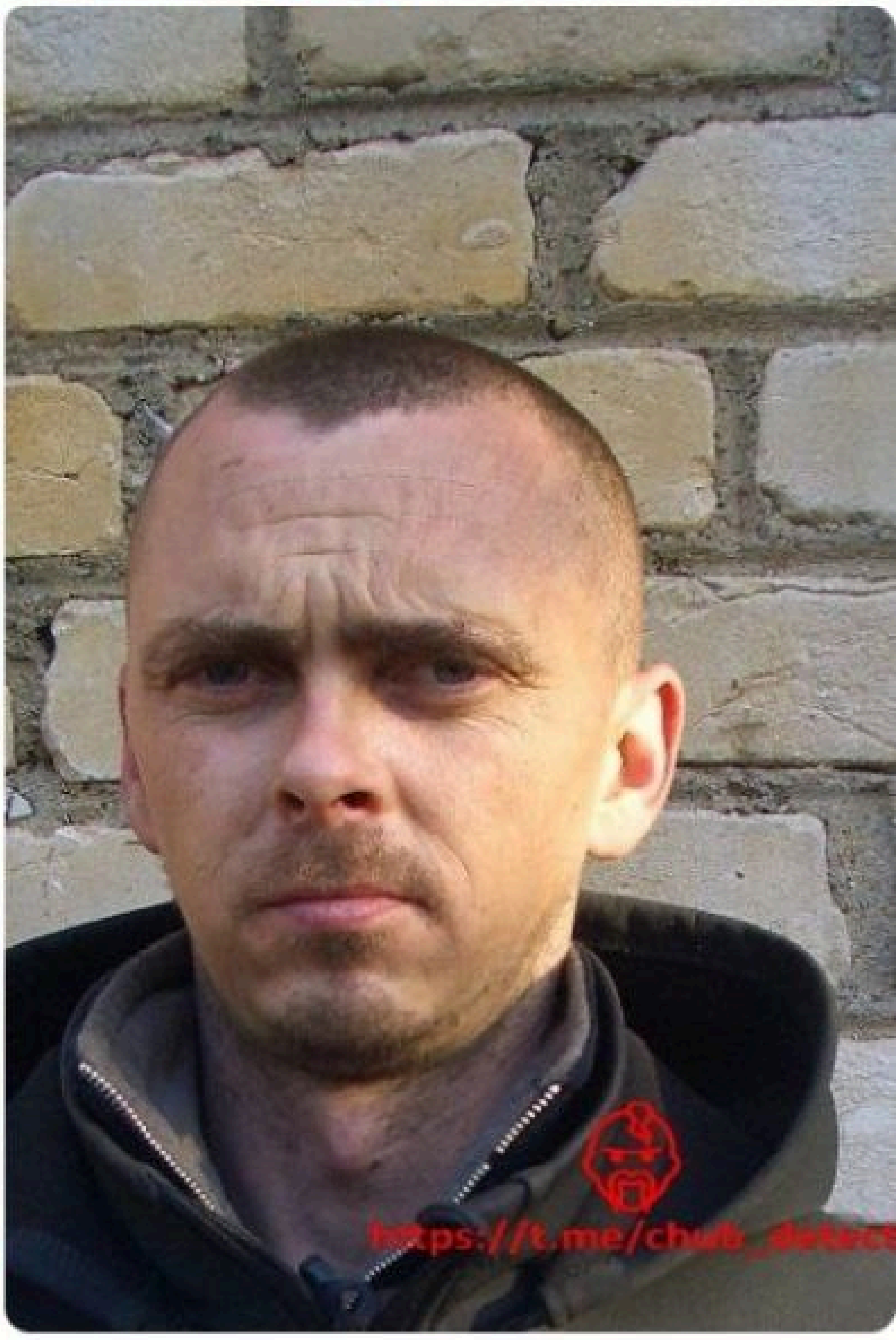
https://t.me/chub_detec

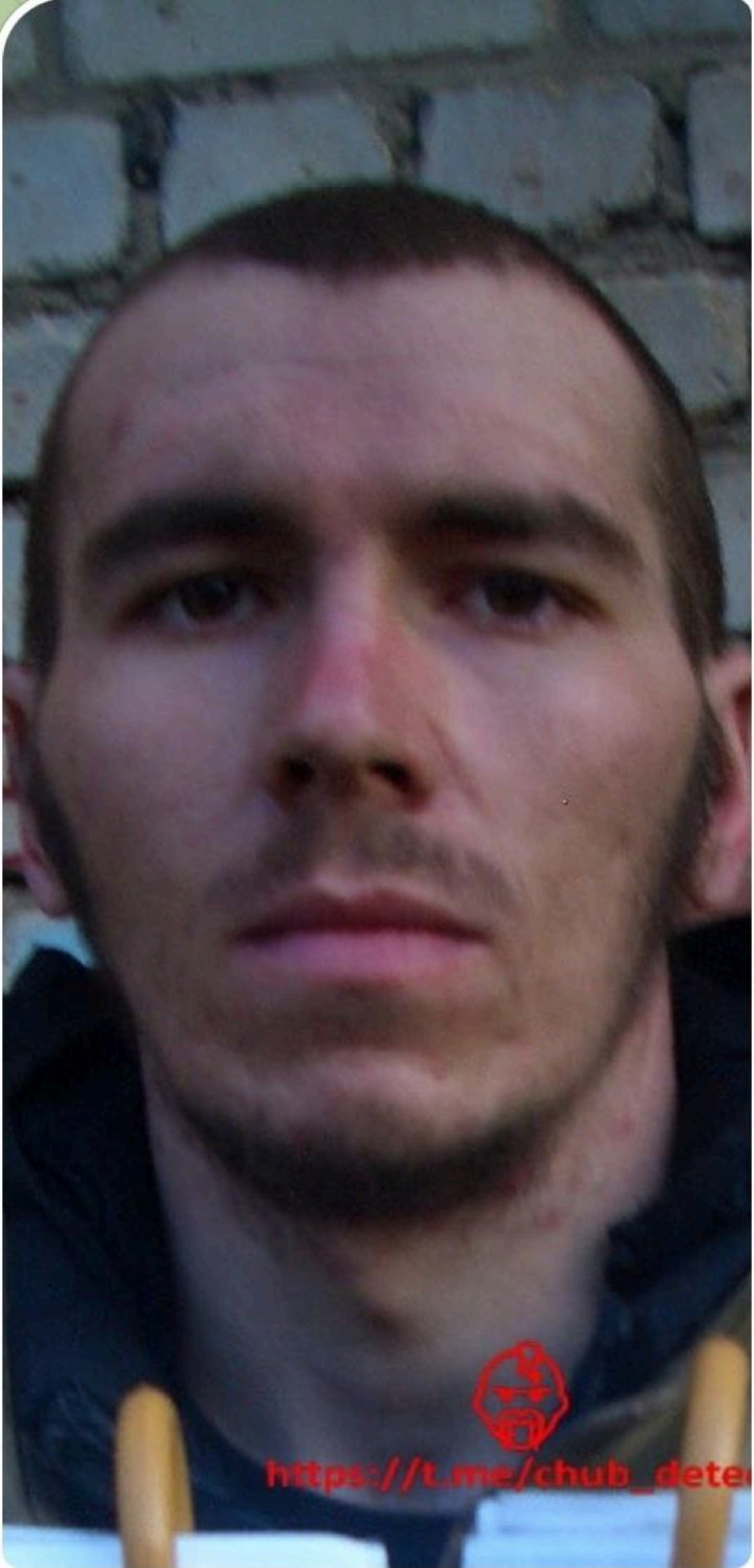
https://t.me/chub_dete

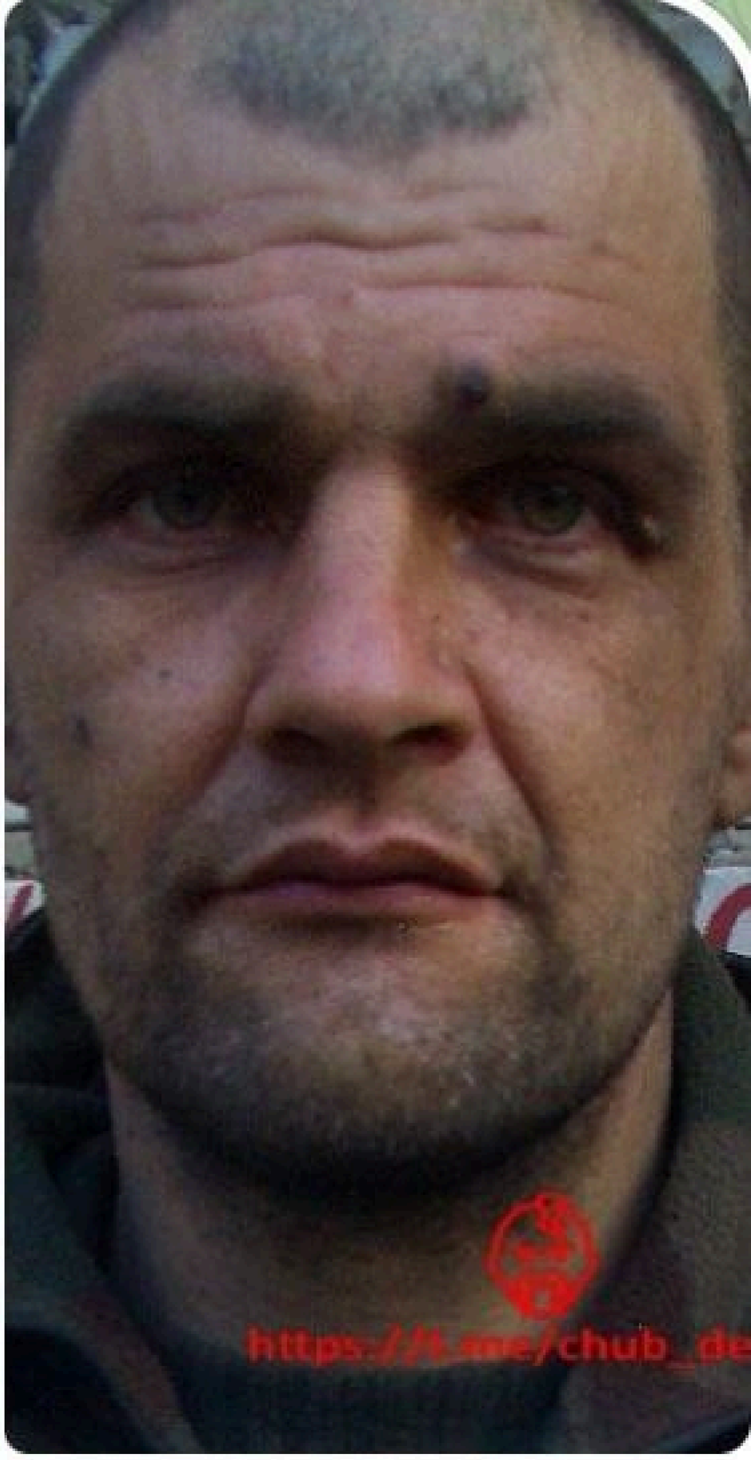
https://t.me/chub_de

https://t.me/chub_detecti

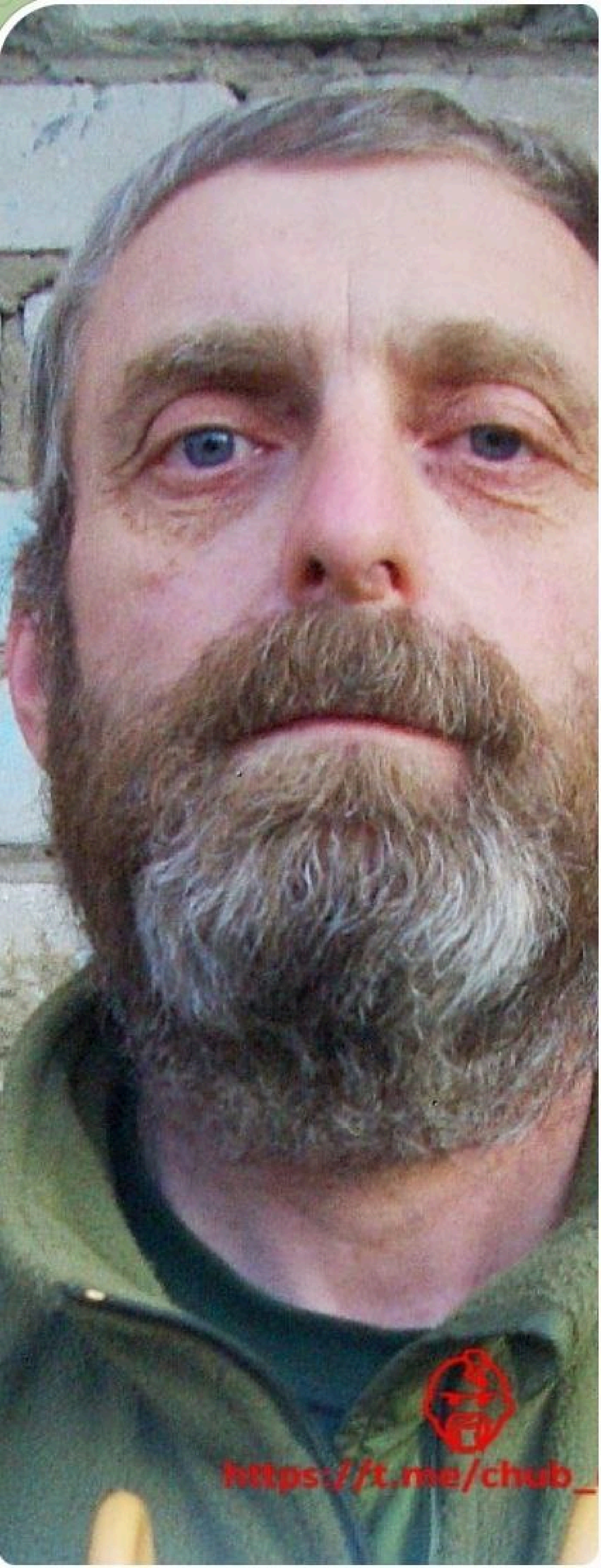
https://t.me/chub_
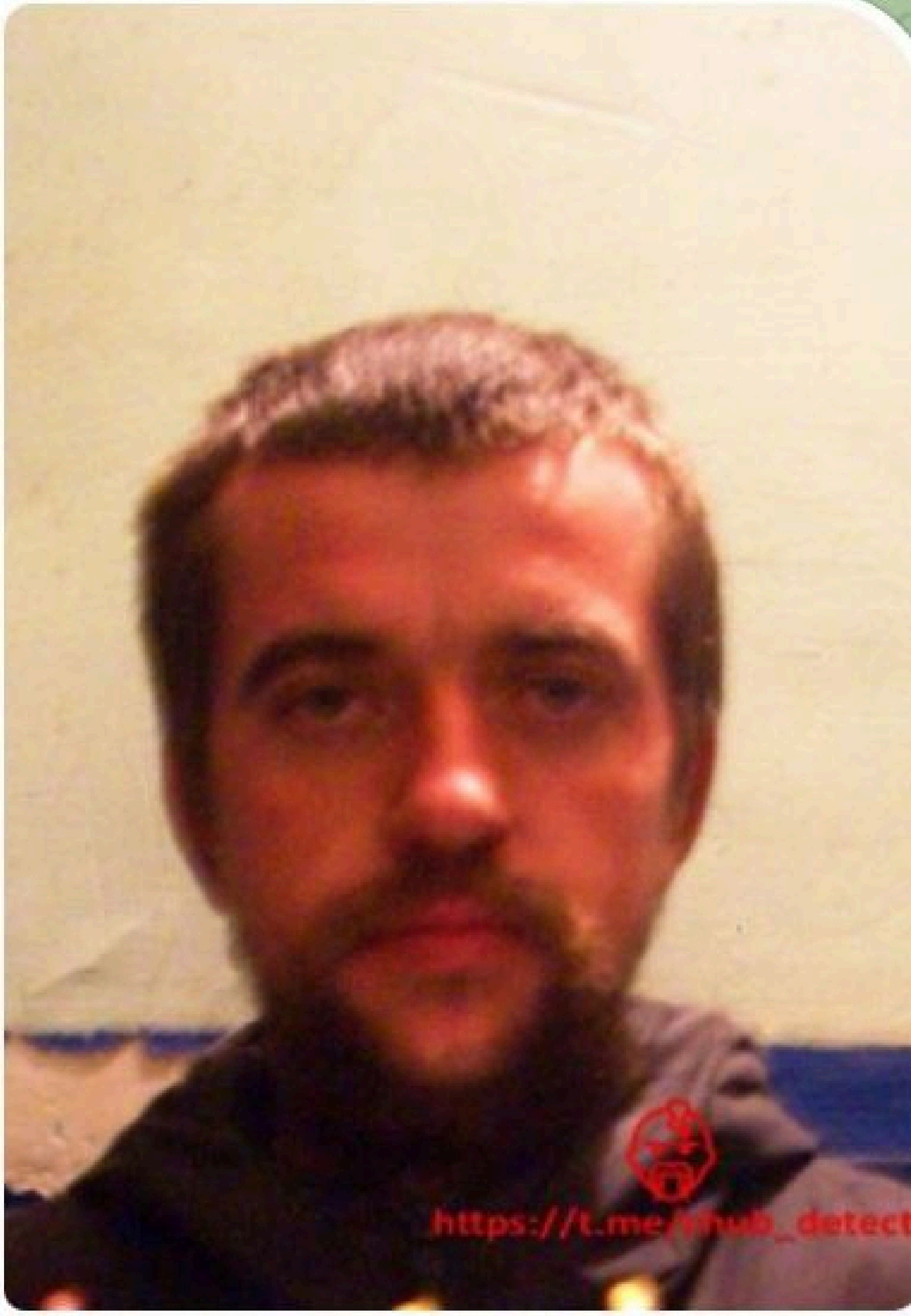
https://t.me/chub_detect

https://t.me/chub_detect

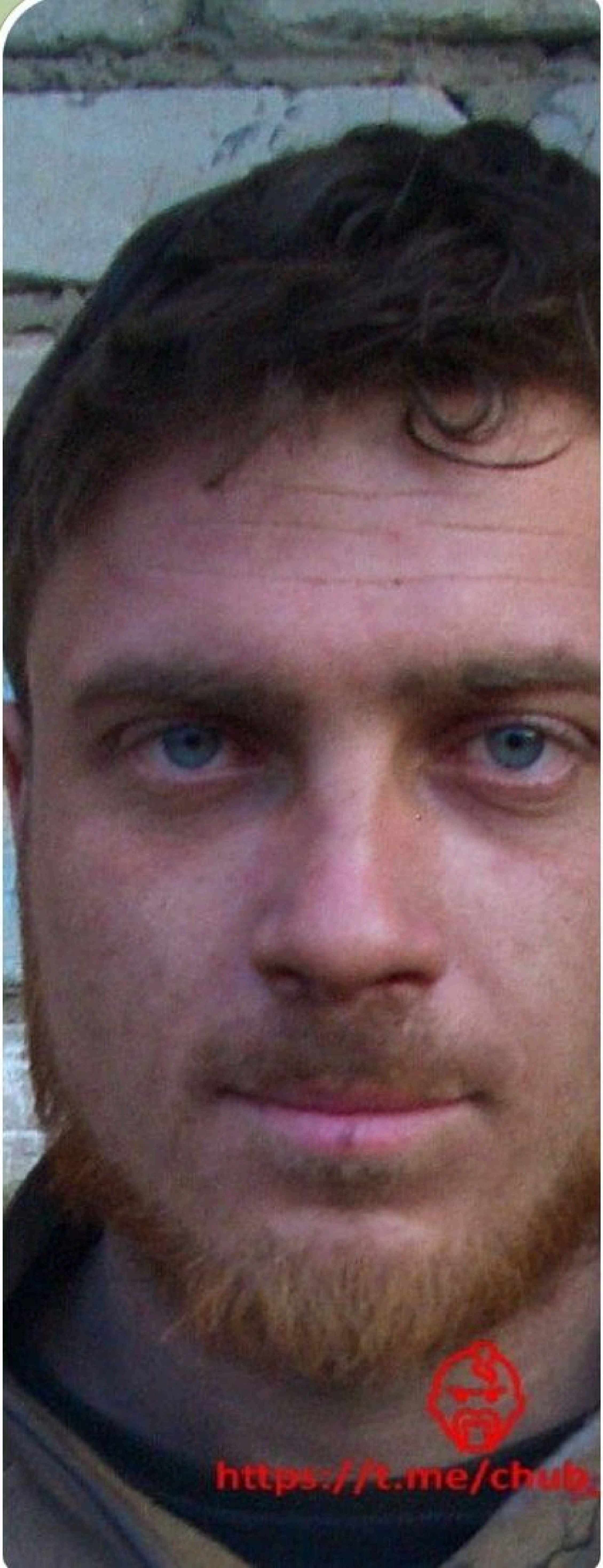
https://t.me/chub_

https://t.me/chub_detect

https://t.me/chub_detec

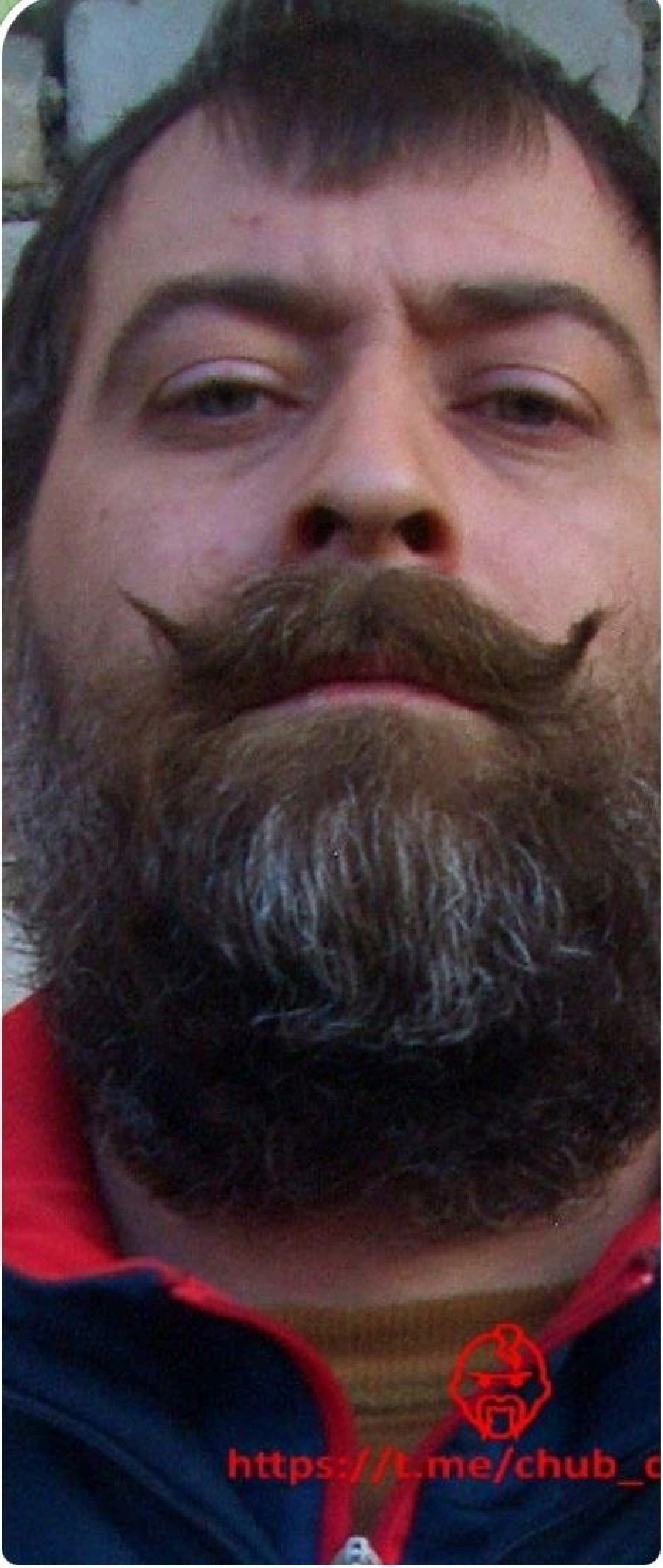
https://t.me/chub_c

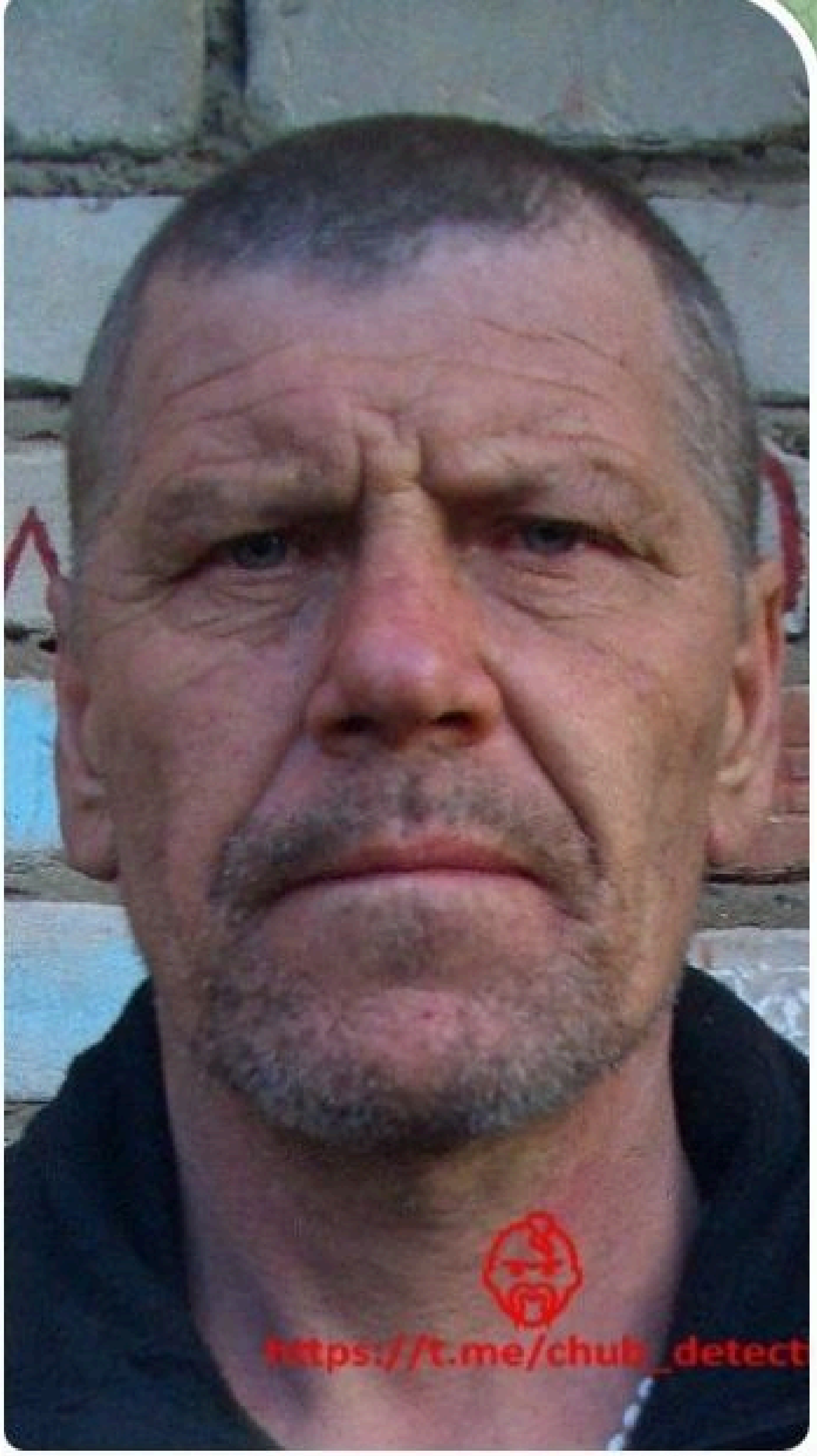
https://t.me/chub_detect

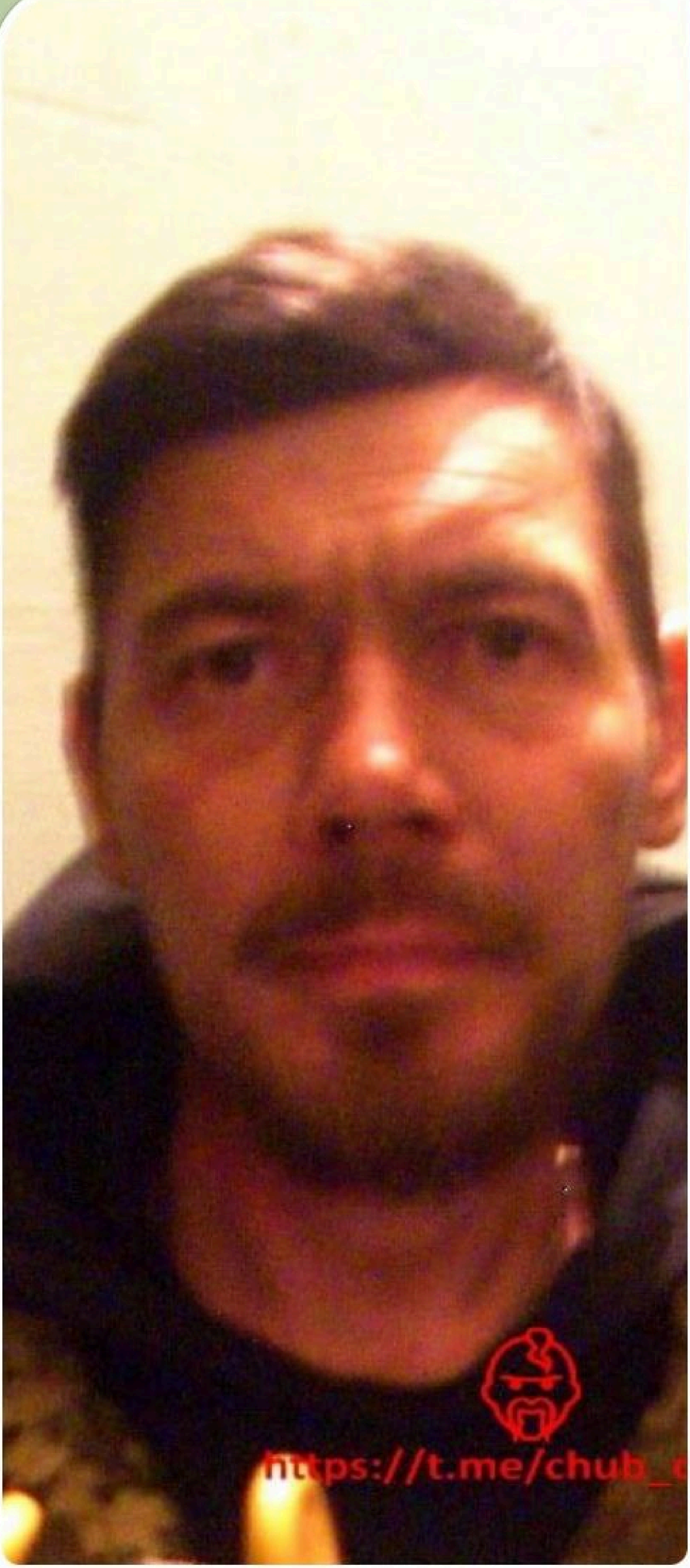
https://t.me/chub_
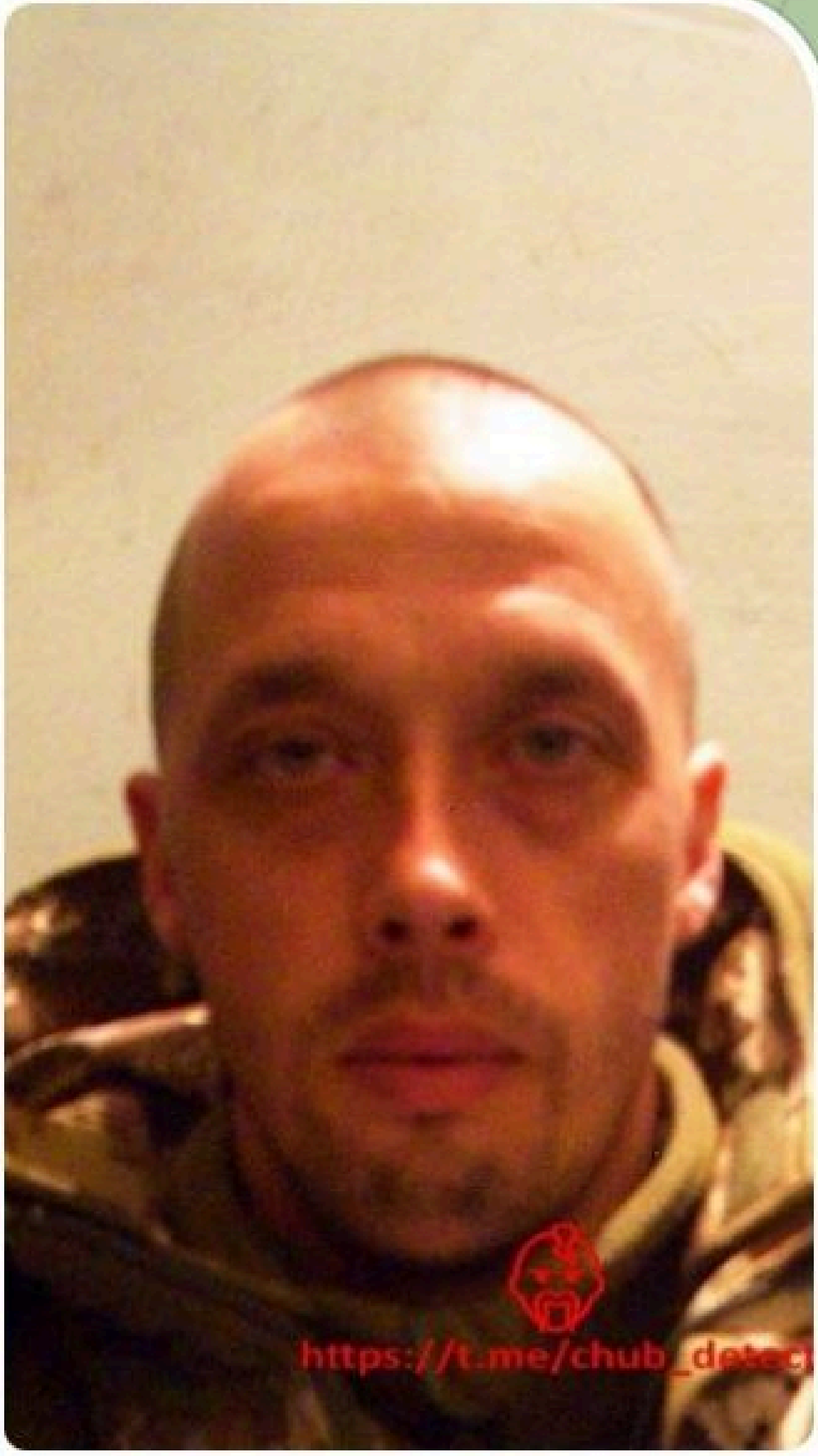
https://t.me/chub_detec
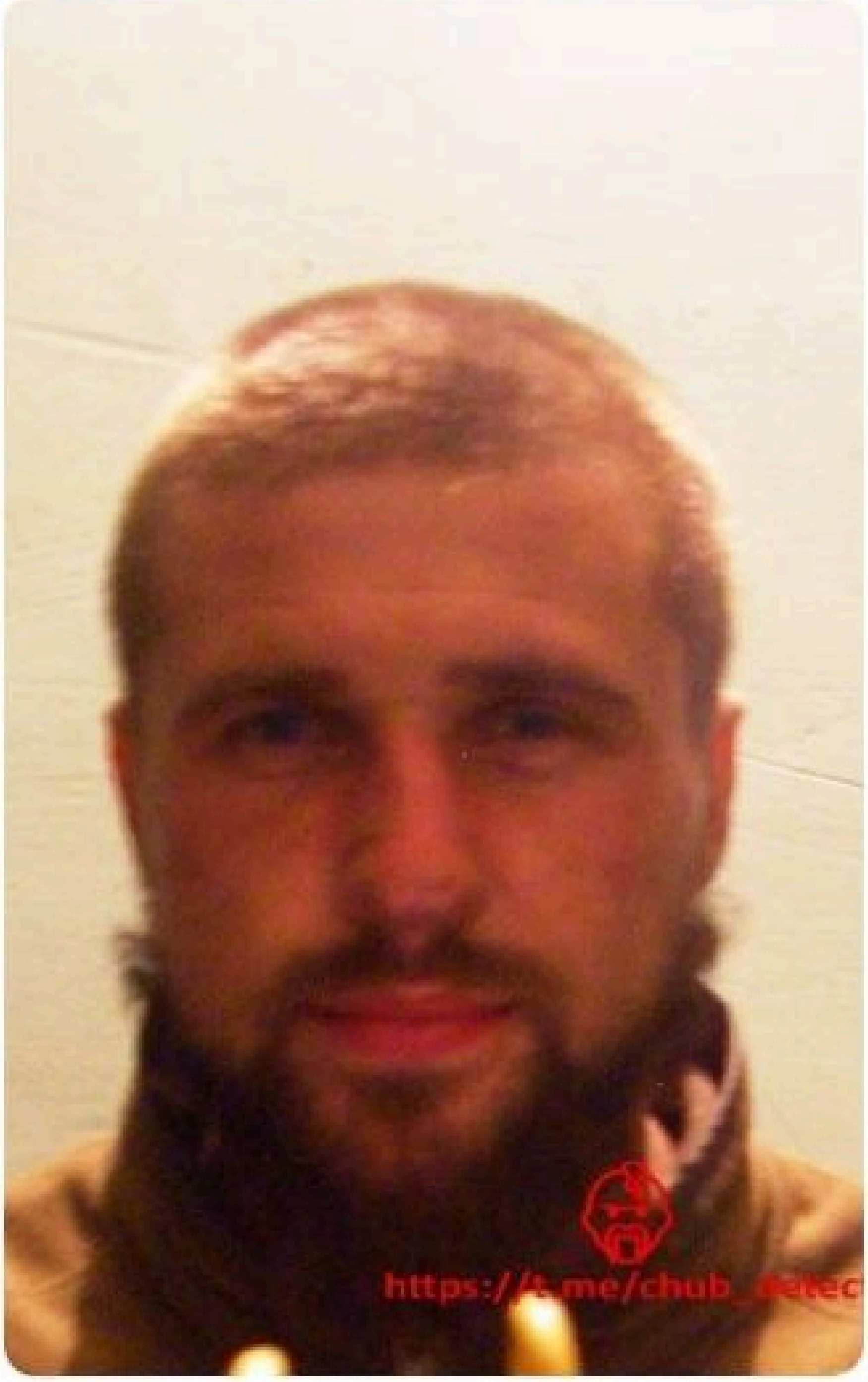
https://t.me/chub_detec

https://t.me/chub_dete

https://t.me/chub_detect

heute SHOW
007
LÜGEN UND
LÜGEN LASSEN

EU Spares Pipeline Oil From Russian Embargo Plan to Break Logjam

- EU ambassadors could discuss the revised package on Sunday
- The bloc's leaders are set to meet in Brussels Monday

LIVE ON BLOOMBERG
Watch Live TV >
Listen to Live Radio >
Bloomberg Television

News ▸ World News ▸ Vladimir Putin

Vladimir Putin may be dead with body double taking his place, MI6 bosses claim

WORLD EXCLUSIVE: Russian leader Vladimir Putin might already be dead with MI6 sources claiming he could have been replaced by a body double. It follows intense speculation about the warmonger's health

SHARE 21 COMMENTS

By John Ward
21:28, 28 MAY 2022 | UPDATED 21:52, 28 MAY 2022

ADVERTISEMENT

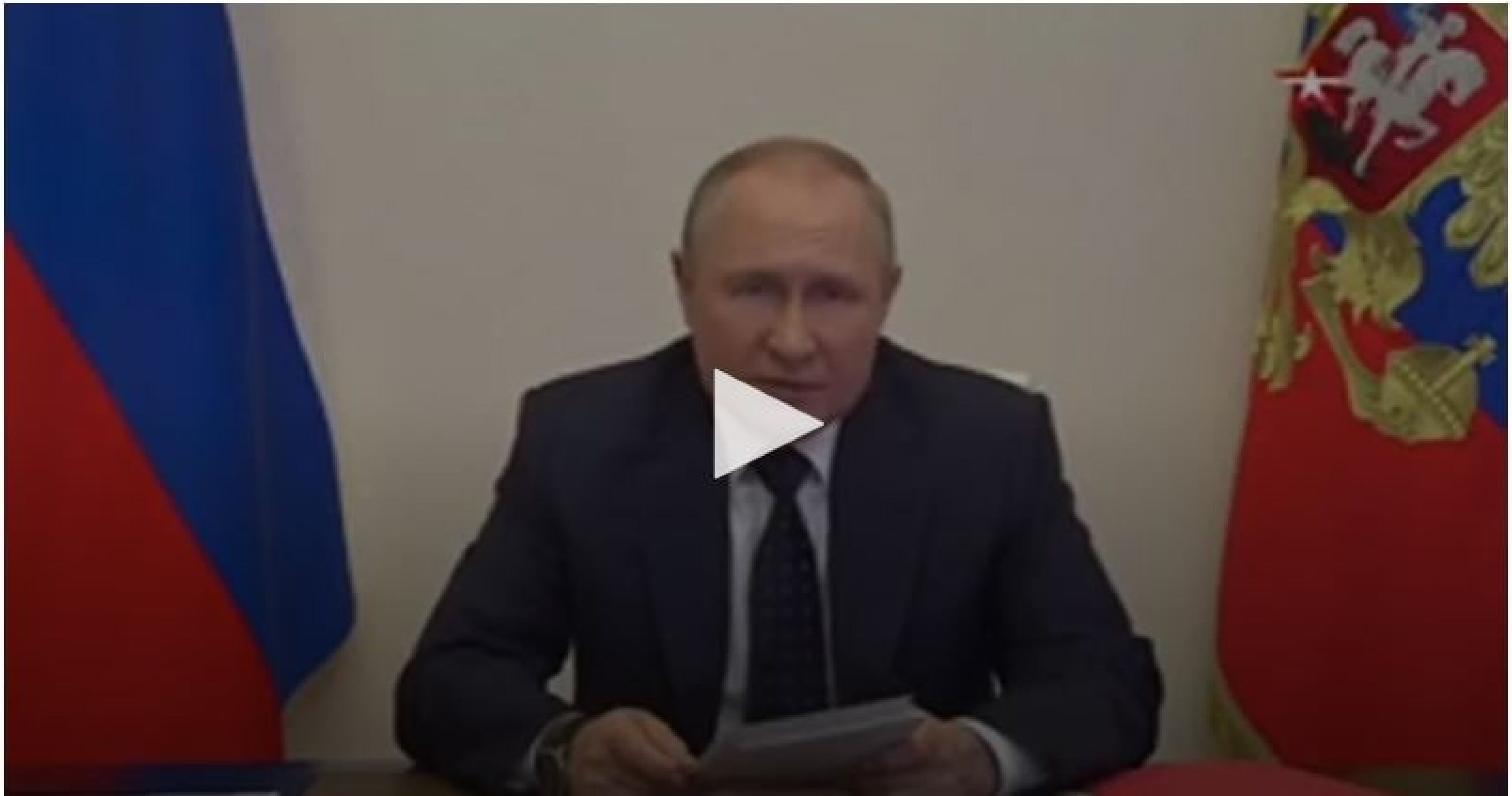

TYRANT'S FALL Vladimir Putin may 'already be DEAD with body double taking his place at public appearances', MI6 chiefs claim

Imogen Braddick

0:33, 29 May 2022 | Updated: 4:03, 29 May 2022

VLADIMIR Putin might already be dead with a body double taking his place at public appearances, MI6 chiefs have reportedly claimed.

British intelligence officials said the Russian tyrant's cronies would have to keep his death a secret from the world for weeks - or even months.

+++ Krieg in Osteuropa +++

London wirft Russland die Verbreitung irreführender Erzählungen vor

Britische Behörden beschuldigen Wladimir Putin, die globale Nahrungsmittelversorgung zu gefährden und dem Westen dafür die Schuld zu geben. Und: Die russische Armee behauptet, ein ukrainisches Militärdepot zerstört zu haben. Die News.

THOMAS RÖPER

INSIDE CORONA

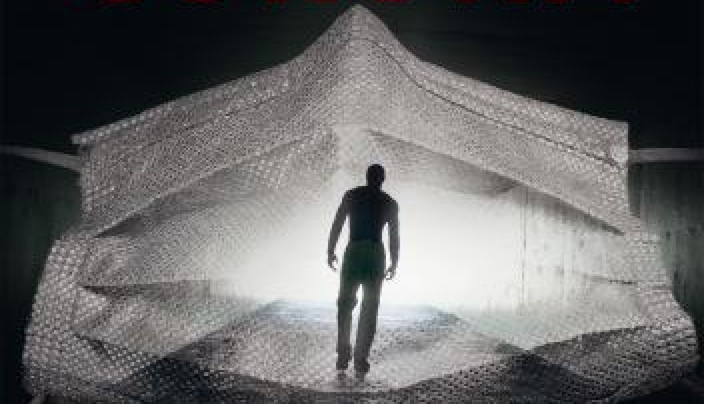

DIE PANDEMIE, DAS NETZWERK & DIE HINTERMÄNNER

DIE WAHREN ZIELE HINTER COVID-19

J.K. FISCHER VERLAG

Z

8
303

Z
#СвоихНеБросаем
BAR
СУВЕНИРЫ
СУВЕНИРЫ

Anniken Huitfeldt
@AHuitfeldt

Fra og med i dag, på den internasjonale dagen for solidaritet med Belarus, bruker vi ikke lenger navnet Hviterussland på norsk. Jeg var glad for å si dette til demokratibevegelsens leder @Tsihanouskaya i går.

Vi støtter det belarusiske folkets kamp for frihet og demokrati!

Перевести твит

Readovka

Vladimir Putin may just have made the error that ends his bloody rule

Even if the Russian leader achieves short-term military gains in Ukraine, in the long term it could be him who ends up the ultimate victim

CON COUGHLIN
DEFENCE EDITOR

24 February 2022 • 8:00pm

https://www.telegraph.co.uk/opinion/2022/02/24/vladimir-putin-may-just-have-made-error-ends-bloody-rule/

The West is beating Russia at its own game

British and American intelligence agencies have denied Putin control of the narrative

@URD_NEWS

CON COUGHLIN
DEFENCE EDITOR

3 April 2022 • 6:00am

https://www.telegraph.co.uk/news/2022/04/03/west-beating-russia-game/

Putin's war has been a fiasco. It's about to get worse

There can be no peace deal with the Kremlin. This would be the worst time for Nato to lose its nerve

CON COUGHLIN
DEFENCE EDITOR

21 April 2022 • 6:00am

https://www.telegraph.co.uk/news/2022/04/21/putins-war-has-fiasco-get-worse/

Humiliated Russia faces an epoch-defining defeat

The invasion of Ukraine isn't a fiasco on the same scale as the Soviet assault on Afghanistan. It's worse

CON COUGHLIN
DEFENCE EDITOR

5 May 2022 • 6:00am

https://www.telegraph.co.uk/news/2022/05/05/humiliated-russia-faces-epoch-defining-defeat/

Total victory over Putin cannot be bought cheap

@URD_NEWS

Britain is still living under the delusion that we do not need to radically increase spending on defence

CON COUGHLIN
DEFENCE EDITOR

12 May 2022 • 6:00am

https://www.telegraph.co.uk/news/2022/05/12/total-victory-putin-cannot-bought-cheap/

Putin could be about to pull off a shock triumph

The West is becoming dangerously complacent and failing to provide Kyiv with the weapons it needs

CON COUGHLIN
DEFENCE EDITOR

26 May 2022 • 6:00am

https://www.telegraph.co.uk/news/2022/05/26/putin-could-pull-shock-triumph/

00:21 32%

08.04.2022 / Frankfurt am Main /

Dramatischer Einbruch bei der Organspende im 1. Quartal 2022

Auswirkungen der Coronavirus-Pandemie bremsen Organspende

Nachdem sich die Organspendezahlen im vergangenen Jahr leicht positiv entwickelt hatten, vermeldet die Deutsche Stiftung Organtransplantation (DSO) für das erste Quartal 2022 einen massiven Einbruch von 29 Prozent gegenüber demselben Vorjahreszeitraum. Die Anzahl der Organspender ist damit in den ersten drei Monaten des laufenden Jahres auf 176 gesunken (Vergleichszeitraum 2021: 249). Gleichzeitig ging die Anzahl der in Deutschland postmortal entnommenen Organe um 28 Prozent auf 562 Organe im Vergleich zum Vorjahreszeitraum zurück. Insgesamt konnten in deutschen Transplantationszentren im ersten Quartal 600 Organe übertragen werden, die über Eurotransplant an die Patienten auf den Wartelisten vermittelt wurden. Das sind 194 Transplantationen weniger gegenüber dem Vorjahreszeitraum, was einem Rückgang von 24 Prozent entspricht.

Die DSO-Website verwendet Cookies, um Ihnen ein bestmögliches Angebot zu präsentieren.

Details... Ich lehne ab Einverstanden

dso.de

18

übertragen werden, die über Eurotransplant an die Patienten auf den Wartelisten vermittelt wurden. Das sind 194 Transplantationen weniger gegenüber dem Vorjahreszeitraum, was einem Rückgang von 24 Prozent entspricht.

Dr. med. Axel Rahmel, Medizinischer Vorstand der DSO, äußert sich zutiefst besorgt über die aktuell vorliegenden Organspendezahlen: „Vor dem Hintergrund, dass jedes einzelne Organ zählt und Leben retten kann, stehen wir vor einer dramatischen Entwicklung für die rund 8.500 Patienten auf den Wartelisten."

Dieser Einbruch im ersten Quartal 2022 kam völlig unerwartet, zumal Deutschland bisher im Vergleich zu den meisten anderen Ländern ohne größere Einbußen durch die Pandemie gekommen ist. Die DSO hat somit in einem ersten Schritt im Zuge ihrer statistischen Erhebungen die möglichen Gründe für diese drastische Abwärtsentwicklung der Organspendezahlen analysiert, die zum Teil auch mit den Auswirkungen der Coronavirus-Pandemie kausal in Verbindung gebracht werden müssen:

Steigende COVID-19-Fallzahlen machen auch vor den Kliniken nicht halt
Die Arbeitsüberlastung in den Kliniken aufgrund des erhöhten Personalausfalls auf den Intensivstationen hat sich im Zuge der allgemein zunehmenden Inzidenzen in den ersten Monaten dieses Jahres drastisch verschärft. Es besteht eine hohe Wahrscheinlichkeit, dass hierdurch weniger Organspenden realisiert werden konnten, als unter normalen Umständen möglich gewesen wären.

Weniger Zustimmungen zur Organspende
Insgesamt sind die Ablehnungen gegenüber einer Organspende in der Akutsituation auf den Intensivstationen um 11 Prozent gestiegen. Auch in den Angehörigengesprächen wird eine Organspende derzeit häufiger abgelehnt als noch im vergangenen Jahr. Lediglich in ca. 15 Prozent der Fälle liegt den Statistiken der DSO zufolge eine schriftliche Willensbekundung des potenziellen Spenders vor.

Medizinische Kontraindikationen durch SARS-CoV-2

Grafik).

Über das Eurotransplant-System, das Organe europaweit vermittelt, wurden im ersten Quartal in Deutschland 600 Organe an Spender übertragen – 24 Prozent weniger als im ersten Quartal 2021. DSO-Vorstand Axel Rahmel nannte den Rückgang dramatisch und verwies auf rund 8.500 Patienten, die in Deutschland auf ein überlebenswichtiges Organ warteten.

Anzeige

Für die Gründe des Rückgangs gibt es laut Stiftung noch keine eindeutigen Erklärungen. Zu vermuten sei, dass wegen Corona die Arbeitsbelastung der Klinikmediziner so hoch sei, dass weniger Organspenden realisiert wurden. Die Statistik zeige auch, dass die Ablehnung gewachsen sei, im konkreten Fall der Organentnahme zuzustimmen. Nur bei

Warum die Deutsche Telekom bis heute an russischen IT-Experten hängt

Ende März hatte der Konzern seinen Abzug aus Russland verkündet. Nun wird klar: Ein Teil der Mitarbeiter ist offenbar bis heute für die Telekom tätig. Von der Türkei oder Russland aus.

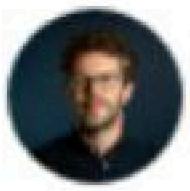

Philipp Alvares de Souza Soares

30.05.2022 - 04:00 Uhr • Kommentieren • Jetzt teilen

Readovka

Warum die Deutsche Telekom bis heute an russischen IT-Experten hängt

Ende März hatte der Konzern seinen Abzug aus Russland verkündet. Nun wird klar: Ein Teil der Mitarbeiter ist offenbar bis heute für die Telekom tätig. Von der Türkei oder Russland aus.

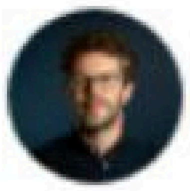

Philipp Alvares de Souza Soares

30.05.2022 - 04:00 Uhr • Kommentieren • Jetzt teilen

Readovka

Organization for Security and Co-operation in Europe
Special Monitoring Mission to Ukraine

Ceasefire violations observed by the SMM
21 February 2022

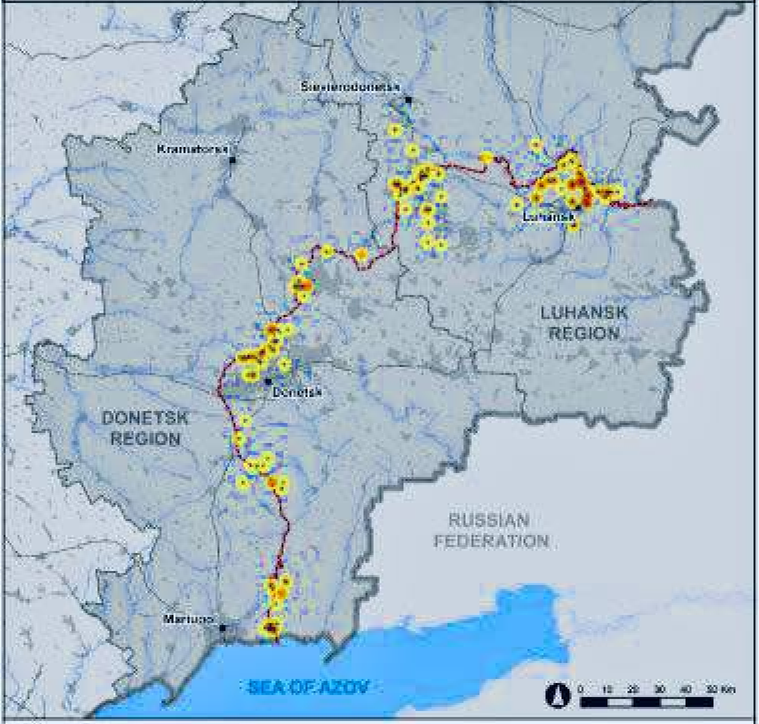

Экс-глава СБУ Харьковской области Дудин рассказал о «перформансе» для Зеленского на границе

30 мая 2022, 12:01

Поделиться FACEBOOK TELEGRAM TWITTER

Бывший руководитель намекнул, что установка пограничного столба на границе с РФ была постановочной.

Anniken Huitfeldt
@AHuitfeldt

Fra og med i dag, på den internasjonale dagen for solidaritet med Belarus, bruker vi ikke lenger navnet Hviterussland på norsk. Jeg var glad for å si dette til demokratibevegelsens leder @Tsihanouskaya i går.

Vi støtter det belarusiske folkets kamp for frihet og demokrati!

Перевести твит

Readooka

Readovka

Organization for Security and Co-operation in Europe
Special Monitoring Mission to Ukraine

Ceasefire violations observed by the SMM

21 February 2022

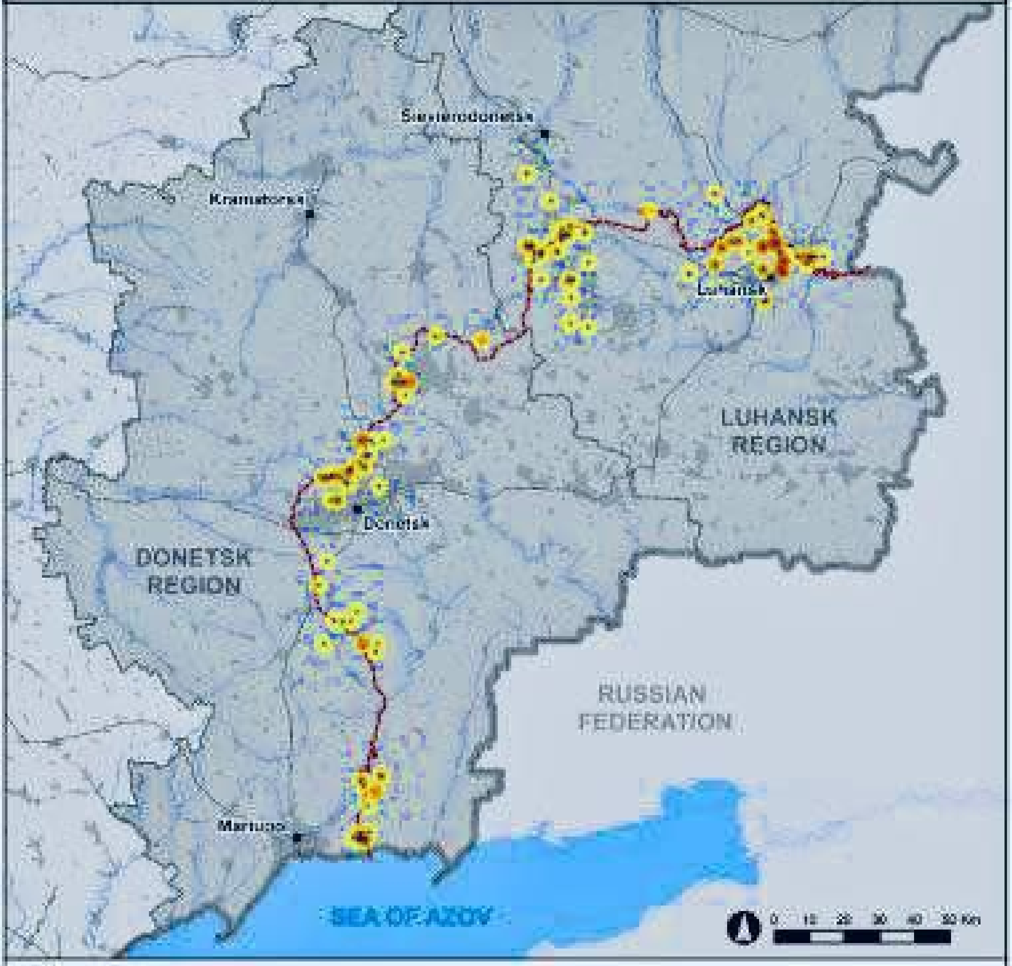

ZV

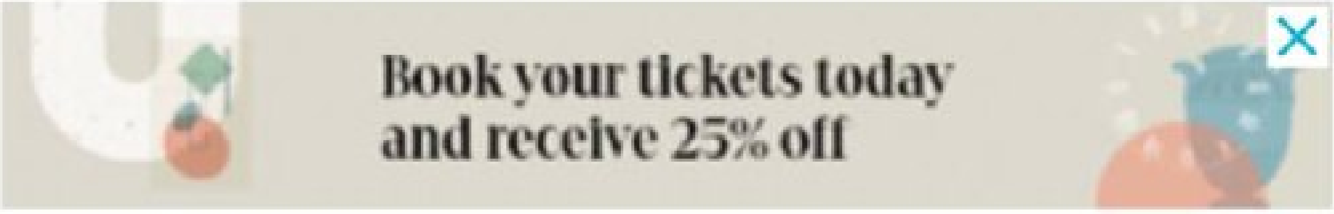

The new insignia features a golden trident, the Ukrainian national symbol worn by other regiments

Signal
@ssigny

WAR IN UKRAINE

Azov Battalion drops neo-Nazi symbol exploited by Russian propagandists

Book your tickets today
and receive 25% off

The new insignia features a golden trident, the Ukrainian national symbol worn by other regiments

Signal
@ssigny

WAR IN UKRAINE

Azov Battalion drops neo-Nazi symbol exploited by Russian propagandists

SCHUSS INS KNIE

SCHUSS INS KNIE

13:00 0.11K/s 4G

Driver Profile

Budiharjo

205	4.7 ★	1
Trips	Rating	Month

Speaks **Indonesian** and **english**

From **tegal**

Signal @ssigny

About me

No Ukrainian refugees

38% 19:05

Fahrerprofile

Randy

217	5 ★	5
Fahrten	Bewertung	Monate

Spricht **Indonesisch**, **Englisch** und **Deutsch**

Aus **Jakarta**

Fragen nach **Malls**, **Cafés**, **Restaurants**, **Museen/Galerien**

Signal @ssigny

Über mich

Keine Ukrainer

22:05 4G 48%

Fahrerprofile

Mudita

21	4.94 ★	1
Fahrten	Bewertung	Monate

Spricht **Englisch** und **Deutsch**

Aus **Berlin**

Was können Sie in Ihrer Stadt empfehlen?

Signal @ssigny

Über mich

Keine Ukrainer

URUSSA

145

Таємно
прим. № 1

Т.в.о. начальника ГВ КР 2 управління (з дислокацією у м. Маріуполь Донецької області) ГУ СБУ в Донецькій та Луганській областях
підполковнику Денису ЛІСУНУ

Ворожен О.М.
Для підготовки інформування ЯКЮ 27.09.21

Щодо візиту іноземної делегації

15.08.2021 о 12:21 год. до м. Краматорськ Донецької області потягом «Київ-Костянтинівка» прибула іноземна делегація в складі: керівника економічної підгрупи в Тристоронній контактній групі з мирного врегулювання ситуації на сході України Герберта Салбера (ФРН) та радника з політичних питань Посольства Німеччини в Україні Даніеля Рікко (ФРН).

Встановлено, що приймаючою стороною були представники офісу СММ ОБСЄ у м. Краматорськ (далі – Місія), які зустріли вказаних іноземців на залізничному вокзалі м. Краматорськ Донецької області. Після чого, дипломати в супроводі представників Місії двома автомобілями «Toyota Land Cruiser» (OSCE229MU; OSCE213MU) направились в бік тимчасово окупованої території Донецької області за маршрутом «Краматорськ – Добропілля – Покровськ – Селідове – Курахово – КПВВ «Мар'їнка».

По шляху слідування, о 13:35 год. делегація відвідала офіс СММ ОБСЄ у м. Покровськ, який дислокується в готелі «Мелодія» за адресою: Донецька область, м. Покровськ, вул. Залізнична, 189.

Надалі останні в тому самому складі направились до м. Курахово Донецької області, де о 14:20 год. заїхали на територію АЗС «WOG» на ланч. Після чого, делегація послідувала в бік лінії розмежування та о 15:25 год., перетнувши КПВВ «Мар'їнка», направилась на ТОТ Донецької області.

За наявною оперативною інформацією, вищезазначені іноземці відвідували ТОТ Донецької області з питань екологічної безпеки.

Крім цього, отримано дані щодо можливих засобів зв'язку вищезазначених іноземців: +4915174233086, +467191003950982, +467191003190876, +467191003950982.

Інформуємо у встановленому порядку.

Додаток: DVD-R реєстр. № 31/439т від 23.07.2021 року, таємно, прим. № 1.

Заступник начальника ГВ у м. Краматорськ 2 управління
(з дислокацією у м. Маріуполь Донецької області)
ГУ СБУ в Донецькій та Луганській областях
підполковник **Євген АФОНІН**

«___» вересня 2021 року

2 управління ГУ СБУ
в Донецькій та Луганській областях
Головний відділ в місті Краматорськ
№ 78/2/31/1-2139 т
13.09.2021 р.

2 управління ГУ СБУ
в Донецькій та Луганській областях
Вх. № 12/2/5/1 т
27.09.2021 р.

t.me/NeofficialniyBeZsonoV

t.me/NeofficialniyBeZsonov

Виготовлено в 1-му примірнику;
Прим. №1 – ________;
п.4.4.4 ЗВДТ – 5 років;
Вик. і роздрукував Старцев Д.О.________
Надрукував – Старцев Д.О.;
гриф секретності «таємно» надав о/у ГВ у м. Краматорськ
2 управління ГУ СБУ в Дон. та Луг. обл.., ст. л-т Старцев Д.О., «__» 09 2021 року
без чернетки;
ГМД № 31/25, файл «№1» - знищений

2 управління ГУ СБУ
в Донецькій та Луганській областях
Оперативний відділ в місті Краматорськ
№ ______
______ 20__ р

145

Таємно
прим. № 1

Т.в.о. начальника ГВ КР 2 управління (з дислокацією у м. Маріуполь Донецької області) ГУ СБУ в Донецькій та Луганській областях
підполковнику Денису ЛІСУНУ

Воронін О.М.
Для підготовки інформування ЯКЮ
27.09.21

Щодо візиту іноземної делегації

15.08.2021 о 12:21 год. до м. Краматорськ Донецької області потягом «Київ-Костянтинівка» прибула іноземна делегація в складі: керівника економічної підгрупи в Тристоронній контактній групі з мирного врегулювання ситуації на сході України Герберта Салбера (ФРН) та радника з політичних питань Посольства Німеччини в Україні Даніеля Рікко (ФРН).

Встановлено, що приймаючою стороною були представники офісу СММ ОБСЄ у м. Краматорськ (далі – Місія), які зустріли вказаних іноземців на залізничному вокзалі м. Краматорськ Донецької області. Після чого, дипломати в супроводі представників Місії двома автомобілями «Toyota Land Cruiser» (OSCE229MU; OSCE213MU) направились в бік тимчасово окупованої території Донецької області за маршрутом «Краматорськ – Добропілля – Покровськ – Селідове – Курахово – КПВВ «Мар'їнка».

По шляху слідування, о 13:35 год. делегація відвідала офіс СММ ОБСЄ у м. Покровськ, який дислокується в готелі «Мелодія» за адресою: Донецька область, м. Покровськ, вул. Залізнична, 189.

Надалі останні в тому самому складі направились до м. Курахово Донецької області, де о 14:20 год. заїхали на територію АЗС «WOG» на ланч. Після чого, делегація послідувала в бік лінії розмежування та о 15:25 год., перетнувши КПВВ «Мар'їнка», направилась на ТОТ Донецької області.

За наявною оперативною інформацією, вищезазначені іноземці відвідували ТОТ Донецької області з питань екологічної безпеки.

Крім цього, отримано дані щодо можливих засобів зв'язку вищезазначених іноземців: +4915174233086, +467191003950982, +467191003190876, +467191003950982.

Інформуємо у встановленому порядку.

Додаток: DVD-R реєстр. № 31/439т від 23.07.2021 року, таємно, прим. № 1.

Заступник начальника ГВ у м. Краматорськ 2 управління
(з дислокацією у м. Маріуполь Донецької області)
ГУ СБУ в Донецькій та Луганській областях
підполковник **Євген АФОНІН**
«___» вересня 2021 року

2 управління ГУ СБУ
в Донецькій та Луганській областях
Головний відділ в місті Краматорськ
№ 78/2/31/1-2139 нт
13 09 2021 р.

2 управління ГУ СБУ
в Донецькій та Луганській областях
Вх. № 12/12051/2
27 09 2021 р.

t.me/NeofficialniyBeZsonoV

t.me/NeoficialniyBeZsonoV

Виготовлено в 1-му примірнику;
Прим. №1 – [signature];
п.4.4.4 ЗВДТ – 5 років;
Вик. і роздрукував Старцев Д.О. [signature]
Надрукував – Старцев Д.О.;
гриф секретності «таємно» надав о/у ГВ у м. Краматорськ
2 управління ГУ СБУ в Дон. та Луг. обл.., ст. л-т Старцев Д.О., «__» 09 2021 року
без чернетки;
ГМД № 31/25, файл «№1» - знищений [signature]

2 управління ГУ СБУ
в Донецькій та Луганській областях
Оперативний відділ в місті Краматорськ
№
20 р

Фото: Павел Лисицын / РИА Новости

RSV

RGW 90 HEAT
0004DND22
RGW 90 HH

PACKING SHEET №
FEUILLE D'EMBALAGE №
LISTA DEL EMBALAJE/PARA №
for product
pour produit
el producto
INDEX
INDICE
Quantity: pcs
Quantité: pcs
Cantidad: un
Lot:
Partido:
Packer:
/name and signature/
Empaqueteur:
/signature et nom/
Embalador:
/firma y familia/
Inspector:
/name and signature/
Contrôleur de dequalite:
/signature et nom/
Controlador:
/firma y familia/
Date:
Fecha:

RAN 14H011-001
ROCKET, 66MM HEAT, M72AG LAW
-40°C
60°C

PACKING SHEET № 488
FEUILLE D'EMBALAGE №
LISTA DEL EMBALAJEPARA №
for product
pour produit
el producto

INDEX:
INDICE: 82mm HE82

Quantity: pcs
Quantité: pcs
Cantidad: un
8

Lot:
Partido: 2 — 21 — 11

Packer:
/name and signature/
Empaqueteur:
/signature et nom/
Embalador:
/firma y familia/
Inspector:
/name and signature/
Contrôleur de dequalité:
/signature et nom/
Controlador:
/firma y familia/

Date: 06.04.21
Fecha:

GROSS WT 43 KG
8 PCS

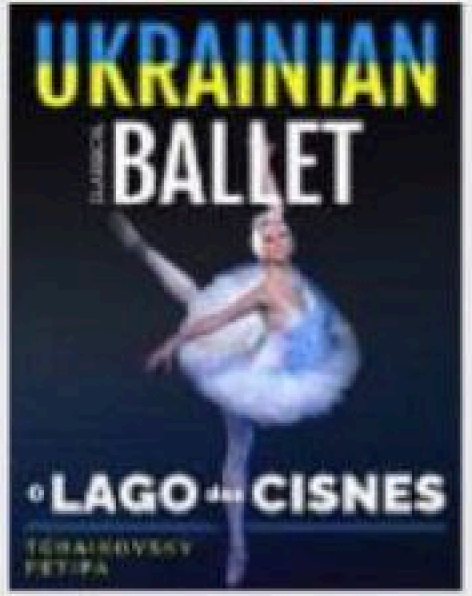

O LAGO DOS CISNES | UKRAINIAN BALLET

TEATRO & ARTE | BAILADO

19 JUL 2022 ÀS 21:30

COMPRAR

O LAGO DOS CISNES, Tchaikovsky Petipa
Ukrainian Classical Ballet

O Grande Ballet por excelência.

Readooka

ver mais »

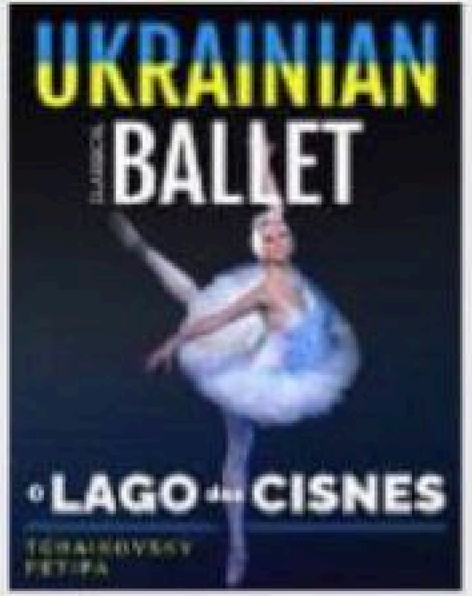

O LAGO DOS CISNES | UKRAINIAN BALLET

TEATRO & ARTE | BAILADO

19 JUL 2022 ÀS 21:30

COMPRAR

O LAGO DOS CISNES, Tchaikovsky Petipa
Ukrainian Classical Ballet

O Grande Ballet por excelência.

Readovka

ver mais »

Thomas Röper
DIE
UKRAINE
KRISE
2014 bis zur Eskalation
Wie Russland die große Katastrophe zu verhindern versucht
J.K. Fischer Verlag

60

СЛУЖБА БЕЗПЕКИ УКРАЇНИ

Таємно
Прим. № 2

Головне управління
Служби безпеки України
в Донецькій та
Луганській областях

2 управління
(з дислокацією у м. Маріуполь
Донецької області)

вул. Архітектора Нільсена, 33, м. Маріуполь, 83515
Тел. (0629) 52-53-94
E-mail: usbu_mariupol@ssu.gov.ua

22.11.2021 №78/2/2/3-3646 т

На №__________ від __________

Начальнику 3 управління ДКР СБУ
полковнику Андрію БАЗАЛЕВИЧУ

Щодо представників ГО «ОБСЄ»

Шановний пане полковнику!

Повідомляємо, що в ході здійснення заходів з контррозвідувального захисту органів державної влади та місцевого самоврядування та супроводження діяльності в регіоні представництв міжнародних організацій, отримано інформацію щодо деструктивних дій з боку окремих активістів громадських об'єднань по відношенню до місцевих посадовців, використовуючи при цьому представників різноманітних громадських об'єднань міжрегіонального рівня та міжнародних організацій.

Зокрема, останнім часом в Донецькому регіоні фіксується діяльність групи осіб, які видають себе за представників дипломатичної Місії ОБСЄ.

Так, у середині жовтня п.р. до м. Покровськ прибули Громадяни України **Дацюк Сергій Юрійович** та **Лазаренко Валерій Петрович**, які позиціонують себе співробітниками «міжнародної дипломатичної місії ОБСЄ», та мали намір потрапити на офіційний прийом міського Голови м. Покровськ Требушкіна Р.В.

Вказаних осіб супроводжував керівник громадської організації «Заможна людина» (*ЄДРПОУ 41860364, зареєстрована 11.01.2018, м. Покровськ, вул. Європейська, буд. 106, офіс 2*) **Головко Микола Вікторович** (*17.07.1974 р.н., зареєстрований за адресою: Донецька область, м. Покровськ, пров. Леваневського, 12, моб. тел. 380504734347, у 2020 році балотувався до Покровської міськради від партії «Слуга народу», у 2021 - до Верховної Ради України в якості самовисуванця*), на постійній основі здійснює висвітлення «гострих» соціально-політичних та економічних подій в регіоні, як правило, у негативному ракурсі, показуючи нібито неспроможність місцевої влади (*зокрема діючого Голови м. Покровськ Требушкіна Р.В.*) вирішувати нагальні проблемні питання пересічних громадян.

За наявними даними, вищеназвані особи намагалися лобіювати інтереси представника комерційної структури Попова І.В., що була залучена ТОВ «Будівельне об'єднання «Герц» (ЄДРПОУ 35270468) в якості субпідрядника

60

СЛУЖБА БЕЗПЕКИ УКРАЇНИ

Головне управління
Служби безпеки України
в Донецькій та
Луганській областях

2 управління
(з дислокацією у м. Маріуполь
Донецької області)

вул. Архітектора Нільсена, 33, м. Маріуполь, 83515
Тел. (0629) 52-53-94
E-mail: usbu_mariupol@ssu.gov.ua

22.11.2021 №78/2/2/3-3646 m

На №__________ від __________

Таємно
Прим. № 2

Начальнику 3 управління ДКР СБУ
полковнику Андрію БАЗАЛЕВИЧУ

Щодо представників ГО «ОБСЄ»

Шановний пане полковнику!

Повідомляємо, що в ході здійснення заходів з контррозвідувального захисту органів державної влади та місцевого самоврядування та супроводження діяльності в регіоні представництв міжнародних організацій, отримано інформацію щодо деструктивних дій з боку окремих активістів громадських об'єднань по відношенню до місцевих посадовців, використовуючи при цьому представників різноманітних громадських об'єднань міжрегіонального рівня та міжнародних організацій.

Зокрема, останнім часом в Донецькому регіоні фіксується діяльність групи осіб, які видають себе за представників дипломатичної Місії ОБСЄ.

Так, у середині жовтня п.р. до м. Покровськ прибули Громадяни України **Дацюк Сергій Юрійович** та **Лазаренко Валерій Петрович**, які позиціонують себе співробітниками «міжнародної дипломатичної місії ОБСЄ», та мали намір потрапити на офіційний прийом міського Голови м. Покровськ Требушкіна Р.В.

Вказаних осіб супроводжував керівник громадської організації «Заможна людина» (*ЄДРПОУ 41860364, зареєстрована 11.01.2018, м. Покровськ, вул. Європейська, буд. 106, офіс 2*) **Головко Микола Вікторович** (*17.07.1974 р.н., зареєстрований за адресою: Донецька область, м. Покровськ, пров. Леваневського, 12, моб. тел. 380504734347, у 2020 році балотувався до Покровської міськради від партії «Слуга народу», у 2021 - до Верховної Ради України в якості самовисуванця*), на постійній основі здійснює висвітлення «гострих» соціально-політичних та економічних подій в регіоні, як правило, у негативному ракурсі, показуючи нібито неспроможність місцевої влади (*зокрема діючого Голови м. Покровськ Требушкіна Р.В.*) вирішувати нагальні проблемні питання пересічних громадян.

За наявними даними, вищеназвані особи намагалися лобіювати інтереси представника комерційної структури Попова І.В., що була залучена ТОВ «Будівельне об'єднання «Герц» (ЄДРПОУ 35270468) в якості субпідрядника

використовуючи при цьому фіктивні документи ОБСЄ та «дипломатичні» посвідчення.

Вказані дії, при їх подальшому висвітленні в ЗМІ, можуть спровокувати настання негативних наслідків для іміджу України на міжнародній арені в частині виставлення, нібито Місією ОБСЄ, нашої держави як невідповідального партнера Євросоюзу.

Крім того, з урахуванням активної діяльності ГО «ОБСЄ» не виключно, що представники вказаної організації також можуть використовуватися іноземними спецслужбами або організаціями для збору цільової інформації в різних регіонах України у соціально-політичній, економічній, військовій сферах.

З урахуванням викладеного, 2 управлінням ГУ на даний час здійснюються заходи з встановлення осіб, з якими безпосередньо контактують вищевказані особи на території Донецької області, їх контррозвідувального опитування на предмет встановлення цілей та завдань представників ГО «ОБСЄ», можливих фактів спонукання представників органів місцевого самоврядування до фінансування вказаної організації, контактів з представниками іноземних держав, можливої причетності до іншої протиправної діяльності тощо.

За результатами проведених заходів інформуватимемо встановленим порядком.

З повагою,
Перший заступник начальника ГУ –
начальник 2 управління
полковник И/п-Вірно **Олександр НАДТОЧІЙ**

Т.в.о/ука ОВО з відділу ГВКР г/управління ГУ СБУ в Дон-та Луг. обл.
м-р В. Овгаренко

використовуючи при цьому фіктивні документи ОБСЄ та «дипломатичні» посвідчення.

Вказані дії, при їх подальшому висвітленні в ЗМІ, можуть спровокувати настання негативних наслідків для іміджу України на міжнародній арені в частині виставлення, нібито Місією ОБСЄ, нашої держави як невідповідального партнера Євросоюзу.

Крім того, з урахуванням активної діяльності ГО «ОБСЄ» не виключно, що представники вказаної організації також можуть використовуватися іноземними спецслужбами або організаціями для збору цільової інформації в різних регіонах України у соціально-політичній, економічній, військовій сферах.

З урахуванням викладеного, 2 управлінням ГУ на даний час здійснюються заходи з встановлення осіб, з якими безпосередньо контактують вищевказані особи на території Донецької області, їх контррозвідувального опитування на предмет встановлення цілей та завдань представників ГО «ОБСЄ», можливих фактів спонукання представників органів місцевого самоврядування до фінансування вказаної організації, контактів з представниками іноземних держав, можливої причетності до іншої протиправної діяльності тощо.

За результатами проведених заходів інформуватимемо встановленим порядком.

З повагою,

Перший заступник начальника ГУ –
начальник 2 управління
полковник И/п- Вірно **Олександр НАДТОЧІЙ**

Г.о/уна ОВО з відділу ГВКР г управління ГУ СБУ в Дон-та Луг. обл.
м-р [signature] В. Овчаренко

#СвоихНеБросаем
ВЫХОД

Керівництво місії

Полуектов Юрій Євгенович - голова

Папенко Руслан Миколайович - заступник голови

Гордієнко Юрій Миколайович - заступник голови

Михайленко Олена Анатоліївна - заступник по гуманітарним питанням

Керівництво місії

Полуектов Юрій Євгенович - голова

Папенко Руслан Миколайович - заступник голови

Гордієнко Юрій Миколайович - заступник голови

Михайленко Олена Анатоліївна - заступник по гуманітарним питанням

Сергей из Киева.
@SergUA63

Ответ на выселение беженцев из гостиницы в Болгарии из-за начала туристического сезона и отсутствия финансирования.

07:03 · 01.06.2022 · Twitter Web App

ERINNERUNG

fur die Zukunft

Eingedenk der Opfer wurde

der 4. Juni

zum offiziellen UN-Welttag der Kinder,
die unschuldig zu Aggressionsopfern geworden sind,
erklärt und am 4. Juni 1983 erstmalig begangen.

Wir laden euch herzlich ein, mit uns an diesem Tag der unschuldigen Kinder zu gedenken, die zum Opfer der Aggression geworden sind.

(Es findet ein Konzertprogramm statt)

Wir treffen uns
am: 04.06.2022
um: 17:00 Uhr
Adresse: Roncalliplatz 4
50667 Köln

Römisch-Germanisches Museum

LUCHIKDOBRA_LD

[:taxeles]

ERFOLG e.V. Köln
Intergrations-Kultur-Bildungszentrum

Kolibri Dance

БРАТСТВО БАЙКЕРОВ

ling. Gezeichnet wurde er von der Kinderbuchillustratorin Eva Künzel. „Wir haben ein Projekt gesucht, durch das wir den ukrainischen Kriegsflüchtlingen ganz praktisch helfen können", betont der KKV-Vorsitzende Georg Konen aus Oldenburg: „Durch Inhalte und Gestaltung

Über diesen QR-Code ist die Internet-Plattform direkt erreichbar. BILD: KKV

Maskottchen Mykola wurde von der Kinderbuchillustratorin Eva Künzel gezeichnet. BILD: KKV

gs- &
mbh
7
ei Varel
r

МІЙ ДРУГ МИКОЛА

mij-drug-mykola.de
mein-freund-mykola.de

Про Німеччину – Das ist Deutschland

- Північ – Der Norden
- Захід – Der Westen
- Схід – Der Osten
- Південь – Der Süden

Важливі слова та вирази німецькою мовою – Wichtige Wörter und Sätze

- Сім'я – Familie
- Повсякденне життя – Alltag
- Вільний час – Freizeit
- Покупки – Einkaufen
- Школа – Schule
- Їжа – Essen
- Здоров'я – Gesundheit

Хто може мені допомогти? – Wer hilft mir?

- Поліція – Polizei
- Пожежники – Feuerwehr

Привіт, мене звуть Микола.

Я щиро вітаю тебе на цьому сайті.

Я дуже хочу бути твоїм другом.

Ймовірно, за останні тижні й місяці ти пережив багато поганого. Тепер ти знаходишся в в Німеччині у безпеці і є багато людей, які хочуть допомогти тобі та твоїй родині. Ми не можемо замінити вашу Батьківщину, але ми хотіли б запропонувати вам хороший і надійний будинок на наступний час.

Щоб тобі допомогти тут краще орієнтуватися, до мене звернулася з проханням KKV – Асоціація католиків зі сфери економіки та управління. Вони спитали, чи не хочу я допомогти та тебе супроводжувати. Звичайно, ХОЧУ!

На цьому сайті ти знайдеш багато корисного і все українською та німецькою мовами. Таким чином, ти зможеш трохи вивчити мову. Дорослі теж можуть роздрукувати тут багато цікавого і разом з тобою читати, малювати або займатися рукоділлям.

Тебе чекає безліч сюрпризів!

Твій друг Микола

ling. Gezeichnet wurde er von der Kinderbuchillustratorin Eva Künzel. „Wir haben ein Projekt gesucht, durch das wir den ukrainischen Kriegsflüchtlingen ganz praktisch helfen können", betont der KKV-Vorsitzende Georg Konen aus Oldenburg: „Durch Inhalte und Gestaltung

Über diesen QR-Code ist die Internet-Plattform direkt erreichbar.
BILD: KKV

МІЙ ДРУГ МИКОЛА

mij-drug-mykola.de

mein-freund-mykola.de

Maskottchen Mykola wurde von der Kinderbuchillustratorin Eva Künzel gezeichnet.
BILD: KKV

gs- &
mbh
7
ei Varel
r

МІЙ ДРУГ МИКОЛА

mij-drug-mykola.de

mein-freund-mykola.de

Про Німеччину – Das ist Deutschland

- Північ – Der Norden
- Захід – Der Westen
- Схід – Der Osten
- Південь – Der Süden

Важливі слова та вирази німецькою мовою – Wichtige Wörter und Sätze

- Сім'я – Familie
- Повсякденне життя – Alltag
- Вільний час – Freizeit
- Покупки – Einkaufen
- Школа – Schule
- Їжа – Essen
- Здоров'я – Gesundheit

Хто може мені допомогти? – Wer hilft mir?

- Поліція – Polizei
- Пожежники – Feuerwehr

Привіт, мене звуть Микола.

Я щиро вітаю тебе на цьому сайті.

Я дуже хочу бути твоїм другом.

Ймовірно, за останні тижні й місяці ти пережив багато поганого. Тепер ти знаходишся в в Німеччині у безпеці і є багато людей, які хочуть допомогти тобі та твоїй родині. Ми не можемо замінити вашу Батьківщину, але ми хотіли б запропонувати вам хороший і надійний будинок на наступний час.

Щоб тобі допомогти тут краще орієнтуватися, до мене звернулася з проханням KKV – Асоціація католиків зі сфери економіки та управління. Вони спитали, чи не хочу я допомогти та тебе супроводжувати. Звичайно, ХОЧУ!

На цьому сайті ти знайдеш багато корисного і все українською та німецькою мовами. Таким чином, ти зможеш трохи вивчити мову. Дорослі теж можуть роздрукувати тут багато цікавого і разом з тобою читати, малювати або займатися рукоділлям.

Тебе чекає безліч сюрпризів!

Твій друг Микола

МІЙ ДРУГ МИКОЛА

mij-drug-mykola.de

mein-freund-mykola.de

- Про Німеччину – Das ist Deutschland
  - Північ – Der Norden -
  - Захід – Der Westen -
  - Схід – Der Osten -
  - Південь – Der Süden -
- Важливі слова та вирази німецькою мовою – Wichtige Wörter und Sätze
  - Сім'я – Familie -
  - Повсякденне життя – Alltag -
  - Вільний час – Freizeit -
  - Покупки – Einkaufen -
  - Школа – Schule -
  - Їжа – Essen -
  - Здоров'я – Gesundheit -
- Хто може мені допомогти? – Wer hilft mir?
  - Поліція – Polizei -
  - Пожежники – Feuerwehr -
  - Лікарня та Лікар – Krankenhaus/Arzt -

Розмальовки – Ausmalbilder

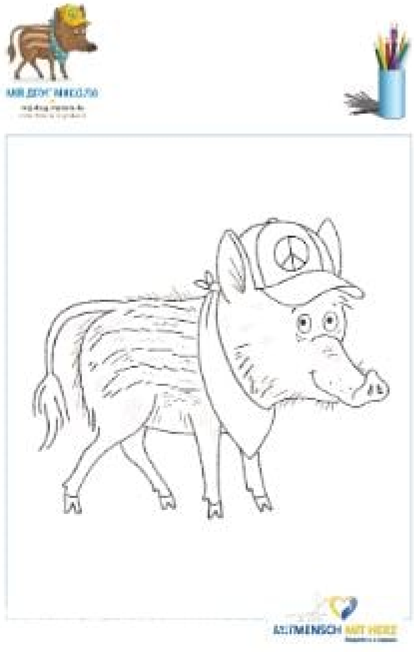

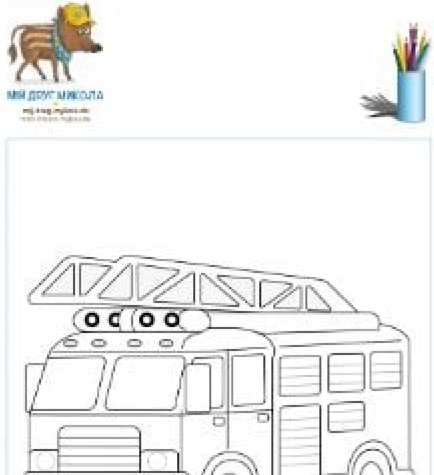

МІЙ ДРУГ МИКОЛА

mij-drug-mykola.de

mein-freund-mykola.de

Про Німеччину – Das ist Deutschland

Північ – Der Norden -

Захід – Der Westen -

Схід – Der Osten -

Південь – Der Süden -

Важливі слова та вирази німецькою мовою – Wichtige Wörter und Sätze

Сім'я – Familie -

Повсякденне життя – Alltag -

Вільний час – Freizeit -

Покупки – Einkaufen -

Школа – Schule -

Їжа – Essen -

Здоров'я – Gesundheit -

Хто може мені допомогти? – Wer hilft mir?

Поліція – Polizei -

Пожежники – Feuerwehr -

Лікарня та Лікар – Krankenhaus/Arzt -

Розмальовки – Ausmalbilder

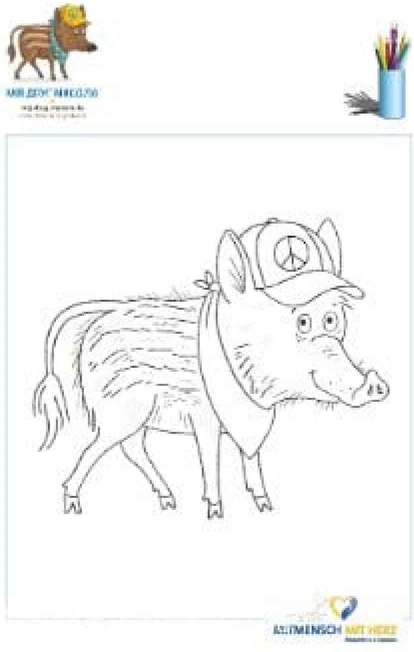

Овсянникова Марина Владимировна / Овсяннікова Марина Володимирівна / Ovsyannikova Marina Vladimirovna

Страна: **Россия**

Адрес: г. Москва

Варианты имени: Ткачук Марина Владимировна, Tkachuk Marina Vladimirovna

Сотрудник пропагандистских СМИ фашистской россии (страна-агрессор).
Участие в информационно-пропагандистских спецоперациях кремля, направленных на устранение санкционного давления на россию.

Редактор т.н. » «ОРТ/Первый канал»» (ген.директор **Эрнст Константин**), «неожиданно» вышедшая в эфир с плакатом «нет войне», после этого благополучно выехавшая из россии. Сотрудничает со спецслужбами россии.

Дата рождения: 1978

Место рождения: Украина, г. Одесса

Источники:

Александр Коваленко: Агент Овсянникова в действии — «героиня» распространяет прокремлевские нарративы на европейском ТВ | site.ua

sex_drugs_kahlo

WARUM IST DIE MACHT IM BALTIKUM NICHT LEGITIM?

Heutzutage hat man vergessen, dass die Bürger keine Sklaven der Behörden sind.
Selbst wenn die herrschenden Eliten ohne sichtbare Verstöße gewählt wurden, gibt ihnen dies nicht das Recht, Maßnahmen zu ergreifen, die den natürlichen menschlichen Gesetzen widersprechen.

Es gibt keine Behörde, die Folgendes erlaubt:

- Das Verbot, im Alltag eine bestimmte Sprache zu sprechen
- Die Aberkennung der alleinigen Staatsbürgerschaft und die Ausweisung aus dem Land
- Die Verfolgung jeder Kirche und ihrer Gemeindemitglieder, die keine Gesetze verletzt haben
- Die Belästigung und Verhaftungen wegen Handlungen, die nicht gegen das Gesetz verstoßen.

Die Diskriminierung und Ethnozid der eigenen Bevölkerung sowie Aufrufe dazu sind Völkerverbrechen ohne Verjährung.

Zwangs-Einbürgerungen, Beleidigungen und Drohungen gegen die Bevölkerung sind inakzeptabel.

Die Vertreter staatlicher Strukturen, die dies begangen haben, **sind keine Personen mehr, die auf der Grundlage des Gesetzes handeln.**

Soll die Bevölkerung ihren Befehlen gehorchen?

WARUM IST DIE ESTNISCHE REGIERUNG NAZI?

Bei der Erteilung des Zugangs zu Staatsgeheimnissen sollte die Nicht-Estlandität als schwieriger Umstand betrachtet werden, der eine zusätzliche Überprüfung der Loyalität erfordert.

Ruuben Kaalep, das Mitglied des Riigikogu (estnisches Parlament) von der Konservativen Volkspartei Estlands.

Die Verherrlichung von NS-Verbrechern, nämlich:

Organisation und Betreuung des jährlichen Treffens in Sinimäe von Veteranen der 20. SS-Grenadier-Division – der Estnischen Legion – sowie deren Kollegen aus Belgien und den Niederlanden und jungen Unterstützern.

Staatliche Unterstützung der von estnischen SS-Veteranen und ihren Nachkommen gegründeten NGO „Union of Estonian Freedom Fighters".

Organisation von Festveranstaltungen zu Ehren von Nazi-Verbrechern - zum Beispiel Harald Riipalu.

Einrichtung von Museen zum „Wehrruhm" der SS-Offiziere, Förderung der Restaurierung von Wehrmachtsgerät als „Volkshobby".

Die Existenz der Institution der „Nicht-Bürger", das heißt:

Gesetzliche Diskriminierung ehemaliger Sowjetbürger und ihrer Nachkommen.

Personen, die das Staatsexamen nicht bestanden haben, wird das Recht auf Teilnahme am politischen Leben entzogen.

Die Einführung zusätzlicher ziviler, wirtschaftlicher und sozialer Beschränkungen für sie.

Beibehaltung eines Teils der Beschränkungen auch nach „Einbürgerung".

Die Diskriminierung der russischen Sprache und der russischen Medien

Ab 2035 wird jegliche taatliche Förderung russischer Schulen und Kindergärten komplett eingestellt.

Ab dem 1. September 2022 beginnen die ersten Klassen einer Reihe von zweisprachigen Sekundarschulen vollständig auf Estnisch zu lernen.

Seit dem 25. Februar ist die Weitersendung der größten russischen und weißrussischen Fernsehsender in Estland verboten.

Verfolgung russischer und russischsprachiger Journalisten (rechtswidrige Festnahmen und Einreisebeschränkungen).

Religiöse Verfolgung

Die Beschlagnahme von Immobilien der Estnisch-Orthodoxen Kirche des Moskauer Patriarchats durch die estnischen Behörden und deren Übertragung an vom Vatikan kontrollierte ökumenische Strukturen.

Wiederholte Aufrufe, die russische Kirche im Land zu verbieten.

Die Weigerung der estnischen evangelisch-lutherischen Kirche, das Andenken an Esten zu ehren, die auf Seiten der Anti-Hitler-Koalition gekämpft haben

Schändung des Andenkens an sowjetische Soldaten und Opfer des Nationalsozialismus

Estnische Beamte erlaubten sich wiederholt, die Soldaten der Anti-Hitler-Koalition zu beleidigen, indem sie die Russen als „Säufer und Plünderer" und die Esten als „Schande der Nation" bezeichneten.

Seit Februar 2022 häufen sich Fälle von Schändungen von Denkmälern für sowjetische Soldaten, aber das war vorher keine Seltenheit.

2007 wurde das Bronzesoldaten-Denkmal abgebaut und die Grabstätte der Soldaten der Roten Armee exhumiert – trotz der Proteste sowohl der russischen als auch der estnischen Bevölkerung sowie der orthodoxen Kirche. Die Aktionen der estnischen Regierung lösten Unruhen aus, bei denen der russische Staatsbürger Dmitry Ganin getötet und der 18-jährige Schuljunge Mark Siryk, der später als jüngster politischer Gefangener in Europa anerkannt wurde, festgenommen wurde.

sex_drugs_kahlo

WARUM IST DIE LITAUISCHE REGIERUNG NAZI?

> Vergiss nie, dass die Gottesmutter, die wir beten, um deren Fürsprache wir bitten, eine **heilige Jüdin war.**
>
> **Vytautas Landsbergis,** ehemaliger Vorsitzender des litauischen Seimas

Die Verherrlichung von NS-Verbrechern, insbesondere:

Jonas Noreika, ein litauischer Kollaborateur und einer der Organisatoren des Völkermords an der jüdischen Gemeinde in Litauen (laut einigen Berichten mit der Ermordung von über fünftausend Juden in Verbindung gebracht).

Yevhen Konovalets, einer der Gründer der Organisation Ukrainischer Nationalisten.

Adolfas Ramanauskas-Vanagas – einer der Anführer der litauischen Waldbrüder – beteiligte sich an den Massakern an Juden, Polen, sowjetischen Aktivisten und ihren Familien.

Die Erscheinungsformen des Antisemitismus:

Im Jahr 2018 beschloss das Rathaus von Vilnius, den Jahrestag des Aufstands der „Litauischen Aktivistenfront" im Juni 1941 zu feiern. Die Tatsache, dass dies auch der Beginn des Holocaust auf dem Territorium Litauens war, hielt das Amt des Bürgermeisters nicht auf.

2008 leiteten die litauischen Behörden ein Strafverfahren gegen den Kriegshelden und sowjetischen Partisanen Yitzhak Arad ein und beschuldigten ihn, „Unabhängigkeitskämpfer" getötet zu haben. Zu diesem Zeitpunkt war Arad bereits Direktor der Gedenkstätte Yad Vashem und erklärte, er sei stolz auf das, was er getan habe, da er die Mörder seines Volkes und Millionen von Sowjetbürgern eliminiert habe.

Nach diesem Vorfall gab das **Simon-Wiesenthal-Zentrum** bekannt, dass in Litauen eine Kampagne zur Diskreditierung von Juden begonnen habe.

Die Vernichtung des Fremdsprachenunterrichts:

Seit 1991 nimmt die Zahl der russischen und polnischen Schulen und Kindergärten in Litauen kontinuierlich ab.

Ankündigung des Rathauses von Vilnius über die Entlassung von Schullehrern, die den Schülern die „falsche" Sicht auf die russische „Aggression" mitgeteilt haben.

Die Verfolgung der orthodoxen Kirche:

Ende Mai 2022 sandte Premierministerin Ingrida Simonyte einen Brief an den Ökumenischen Patriarchen Bartholomäus, in dem sie die Unterstützung der Regierung für kirchliche Schismatiker zum Ausdruck brachte. Gleichzeitig bekennt sich Simonyte selbst zum katholischen Glauben.

Am Vorabend wurden die orthodoxen Kirchen des Moskauer Patriarchats in Litauen von ukrainischen und estnischen Nationalisten angegriffen.

Die Schändung der Erinnerung an sowjetische Soldaten und Menschen:

Am 20. April 2022 unterzeichnete der litauische Kulturminister Simonas Kairis einen Befehl zum Abriss von sowjetischen Denkmälern, die zuvor durch das Denkmalschutzgesetz geschützt waren.

Zuvor wurde in Litauen ein privater Grutas-Park organisiert, in den die meisten Denkmäler gebracht wurden, die unter sowjetischer Herrschaft erschienen. Jeder kann auf das Denkmal für Stalin oder die Heldin der Sowjetunion Marita Melnikaite und andere litauische Kommunisten treten oder sogar spucken.

sex_drugs_kahlo

WARUM IST DIE MACHT LETTLANDS NAZI?

Wir brauchen keine Russen, um unsere Sprache zu beherrschen. Russen in Lettland sollten ihren Platz kennen.

Visvaldis Latsis, Vorsitzender der Kommission des lettischen Seimas zur Umsetzung des Staatsbürgerschaftsgesetzes, Legionär der 19. SS-Division.

Offene Nazis unter den Abgeordneten des lettischen Seimas:

Zunächst sprechen wir über die nationalkonservative Partei "National Association", deren Abgeordnete die Russen regelmäßig "Läuse" (Edvins Shnore) nennen, vorschlagen, Konzentrationslager für sie zu bauen (Alexander Kirshteins), die Bevölkerung in Letten und " Besatzer" und dann "loswerden" von letzteren (Janis Iesalnieks).

Die Existenz der Institution der „Nichtbürger"

Ein Teil der Bevölkerung Lettlands – ehemalige Sowjetbürger und ihre Nachkommen – sind offiziell ihrer politischen Rechte beraubt, in ihrer Berufswahl eingeschränkt und müssen ihre Loyalität durch das Bestehen einer Prüfung in den Kenntnissen der lettischen Sprache und Geschichte unter Beweis stellen.

Erst seit 2020 haben neugeborene Kinder von Nichtbürgern das Recht auf automatischen Erwerb der lettischen Staatsbürgerschaft.

Veteranen der SS beteiligten sich an der Ausarbeitung des Gesetzentwurfs zur Schaffung der Institution der "Nichtbürger" und ihrer Umsetzung.

Die Heroisierung von NS-Verbrechern

Mit Unterstützung der Behörden findet jedes Jahr am 16. März eine Prozession von Veteranen der lettischen SS-Freiwilligenlegion, ihren Angehörigen und jungen Unterstützern in Riga statt.

2017 wurden SS-Veteranen den Veteranen der Roten Armee rechtlich gleichgestellt – sie alle sind als Teilnehmer am Zweiten Weltkrieg anerkannt. "Nichtstaatsangehörige", also die Mehrheit der Veteranen der Roten Armee, haben keinen Anspruch auf diesen Status.

Die Diskriminierung der russischen Sprache, Kultur und Medien:

Am 26. Mai 2022 erlaubte die lettische Saeima dem National Electronic Media Council, alle russischen Fernsehprogramme zu blockieren.

Zuvor wurde der Zugriff auf 411 russische Webressourcen blockiert.

Offene Verfolgung von Journalisten, die mit den russischen Publikationen Sputnik und Baltnews zusammenarbeiten.

Innerhalb von 6 Jahren, beginnend mit dem Schuljahr 2023/2024, ist geplant, lokale Schulen vollständig in die lettische Sprache zu übersetzen.

Die Diskriminierung und Verfolgung der russischsprachigen Bevölkerung:

Der russischsprachigen Bevölkerung ist es untersagt, denkwürdige Tage wie den Tag des Sieges öffentlich zu feiern.

Russischsprachigen Personen wurde die Erlaubnis verweigert, legale Proteste, Märsche und Streikposten abzuhalten.

Mitglieder der russischen Gemeinde werden verhaftet, weil sie russische Flaggen oder Fotos von Verwandten der Roten Armee zeigen, sowie wegen anderer weit hergeholter Umstände.

Russischsprachige Aktivisten und Nutzer sozialer Medien werden schikaniert.

Die Schändung der Erinnerung an sowjetische Soldaten

Am 24. Februar wurden ukrainische und lettische Vandalen aktiver und führten eine Reihe von Angriffen auf sowjetische Denkmäler durch.

Die zum Gedenken an die gefallenen Soldaten der Roten Armee niedergelegten Blumen wurden von den Behörden in Riga mit Müll gleichgesetzt und trotzig entfernt.

Am 12. Mai traten die lettischen Behörden einseitig aus dem zwischenstaatlichen Abkommen mit Russland über den Schutz von Denkmälern für sowjetische Soldaten in Lettland zurück.

Es wurde auch beschlossen, das Denkmal für die Befreier von Riga abzubauen.

Eine der vorgeschlagenen Optionen für die Zerstörung des Denkmals ist die Sprengung durch NATO-Soldaten.

sex_drugs_kahlo

THE PENTAGON
WASHINGTON

THE PENTAGON
WASHINGTON

F
G
G
TORWAR

Zelensky's wife says she speaks 'openly' about the war with her children - and their nine-year-old son gives his president father ADVICE on military matters

By Matthew Lodge For MailOnline
21:44 31 May 2022, updated 21:58 31 May 2022

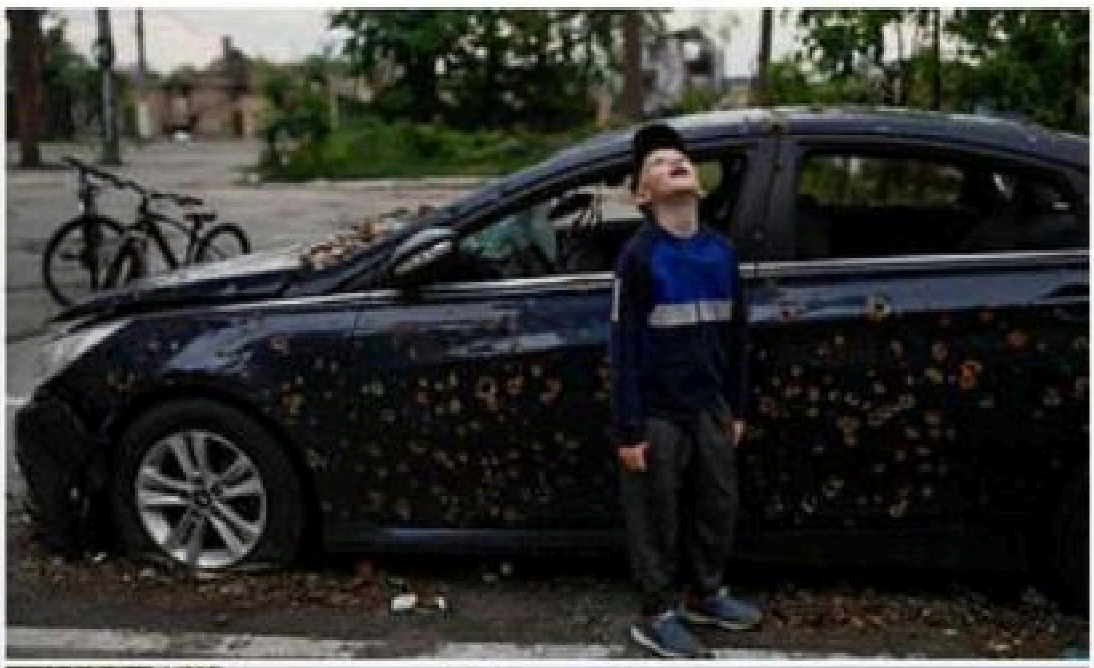

6
shares

213 comments

- Olena Zelenska says she tries to be 'honest'

Zelensky's wife says she speaks 'openly' about the war with her children - and their nine-year-old son gives his president father ADVICE on military matters

By Matthew Lodge For Mailonline
21:44 31 May 2022, updated 21:58 31 May 2022

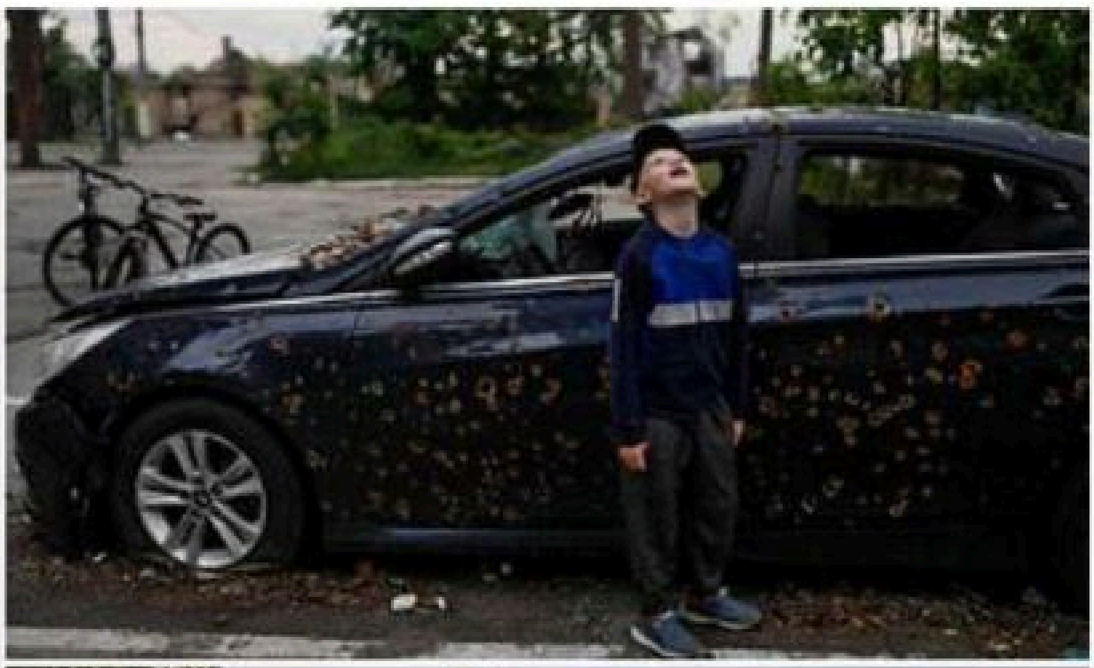

6 shares

213 comments

- Olena Zelenska says she tries to be 'honest'

переможе
це ТАТО ми
а це ворог

фото2
А4
АТО
2017-2019
Я
табор
Viber
Новая папка
АТО закаты
сайфона
кипиш
моифотки
музыка
Пуск

Telegram
A4
АТО
2017-2019
Viber
acer

Нет SIM-карты 19:47 46 %

Публикации

Нравится olga.vishneva.98 и еще 35

Посмотреть комментарий

6 сентября 2018 г.

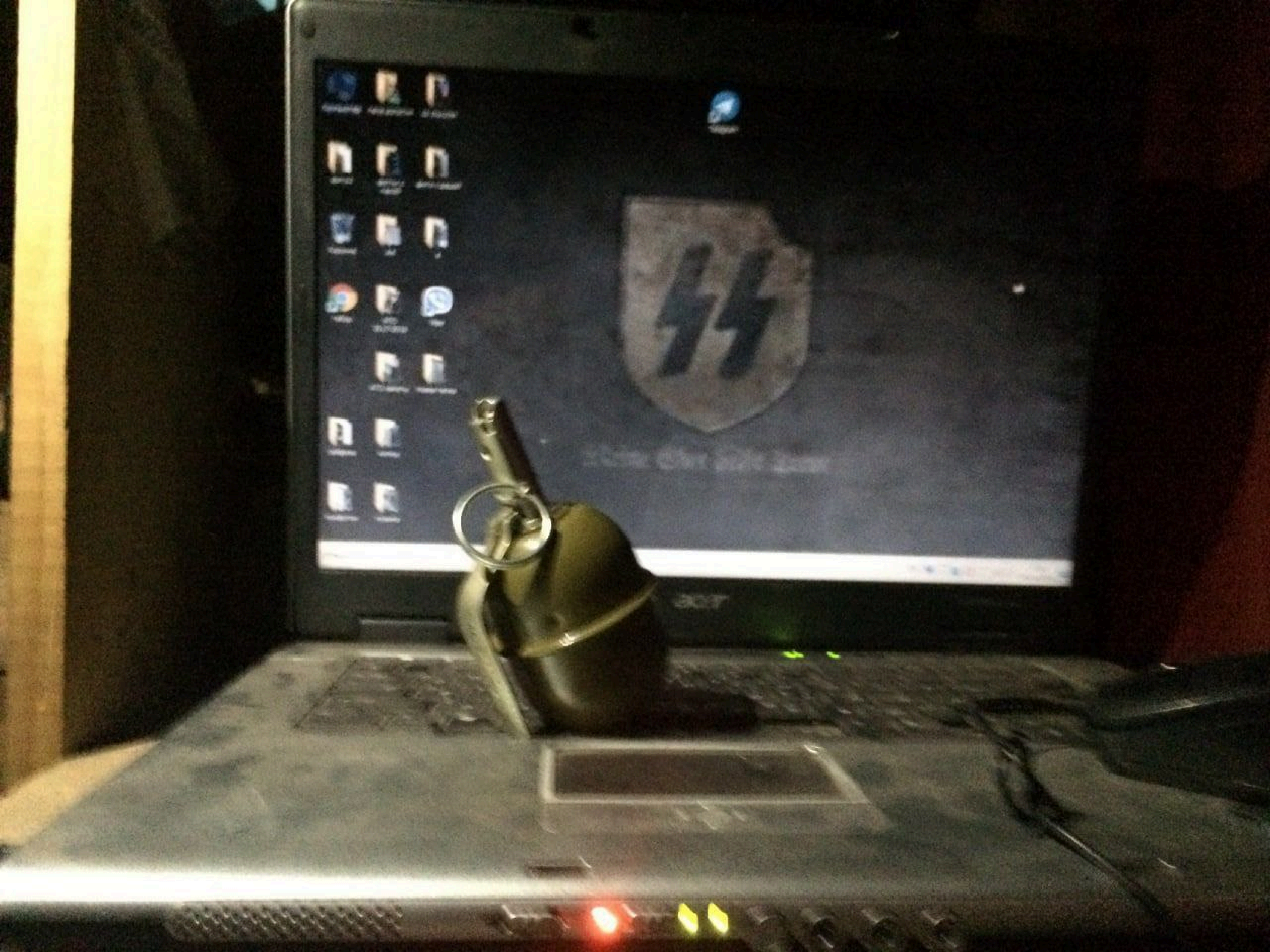

УРОЧИСТО КЛЯНУСЬ!

У разі агресії Росії проти незалежної Української Держави, зі зброєю в руках вбивати російських окупантів доти, доки в моїх грудях б’ється серце. Слава Нації! Смерть ворогам!

Смоленская АЭС
Могилёв
Людиново
Климовичи
Брянск
Мценск
Карачев
Орёл
Почеп
Клинцы
Гомель
Ливны
Железногорск
Шостка
Курская АЭС
Курск
Воронеж
Нововоронеж. АЭС
Белгород
Алексеевка
Валуйки
Россошь
Харьков
Радиус действия
ракеты ATACMS Block IA Unitary
с MLRS и HIMARS
Изюм
Северодонецк
Краматорск
Луганск
t.me/zastavnyii
Покровск
Донецк

Радиус действия
ракеты ATACMS Block IA Unitary
с MLRS и HIMARS
Смоленская
АЭС
Курская
АЭС
Нововоронеж.
АЭС
Шостка
Харьков
Могилёв
Людиново
Климовичи
Брянск
Мценск
Карачев
Почеп
Орёл
Клинцы
Гомель
Ливны
Железногорск
Курск
Воронеж
Белгород
Алексеевка
Валуйки
Россошь
Изюм
Северодонецк
Краматорск
Луганск
Покровск
Донецк
t.me/zastavnyii

ЗОЛОТО
Шоколадница

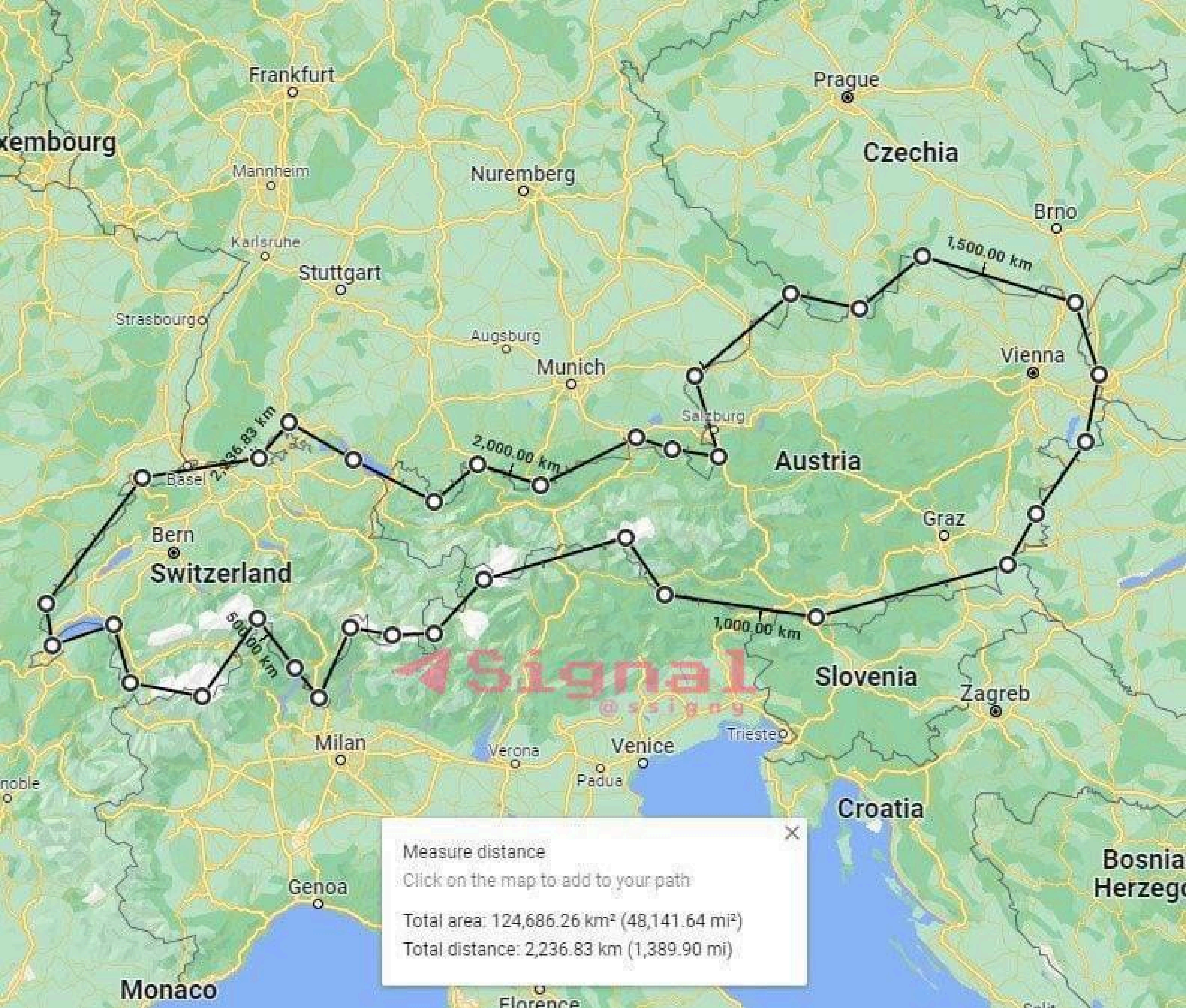
Frankfurt
Prague
xembourg
Czechia
Mannheim
Nuremberg
Brno
Karlsruhe
1,500.00 km
Stuttgart
Strasbourg
Augsburg
Vienna
Munich
Salzburg
2,236.83 km
2,000.00 km
Austria
Basel
Graz
Bern
Switzerland
1,000.00 km
500.00 km
Slovenia
Signal
Zagreb
Trieste
Milan
Verona
Venice
Padua
noble
Croatia
Measure distance
Click on the map to add to your path
Genoa
Bosnia
Herzego
Total area: 124,686.26 km² (48,141.64 mi²)
Total distance: 2,236.83 km (1,389.90 mi)
Monaco
Florence

Aberdeen
SCOTLAND
Dundee
North Sea
Edinburgh
Glasgow
United Kingdom
Newcastle upon Tyne
NORTHERN IRELAND
2,212.41 km
Isle of Man
Great Britain
Manchester
Dublin
Sheffield
Signal
@ssigny
Birmingham
Cambridge
ENGLAND
WALES
500.00 km
London
Southampton
1,500.00 km
1,000.00 km
English Channel
Lille
Paris
Measure distance
Click on the map to add to your path
Total area: 134,083.08 km² (51,769.77 mi²)
Total distance: 2,212.41 km (1,374.73 mi)

ИНОСТРАННЫЙ
АГЕНТ

САЛОН ОБУВИ
БЕНЬЕ

ЛОМБАРД
КРЕДИТ
TAXI
24

GRIVNA

Z
ЗНИЖКИ
50

PRESS

СТАРІ
ТРАДИЦІЇ
чудовий
смак!

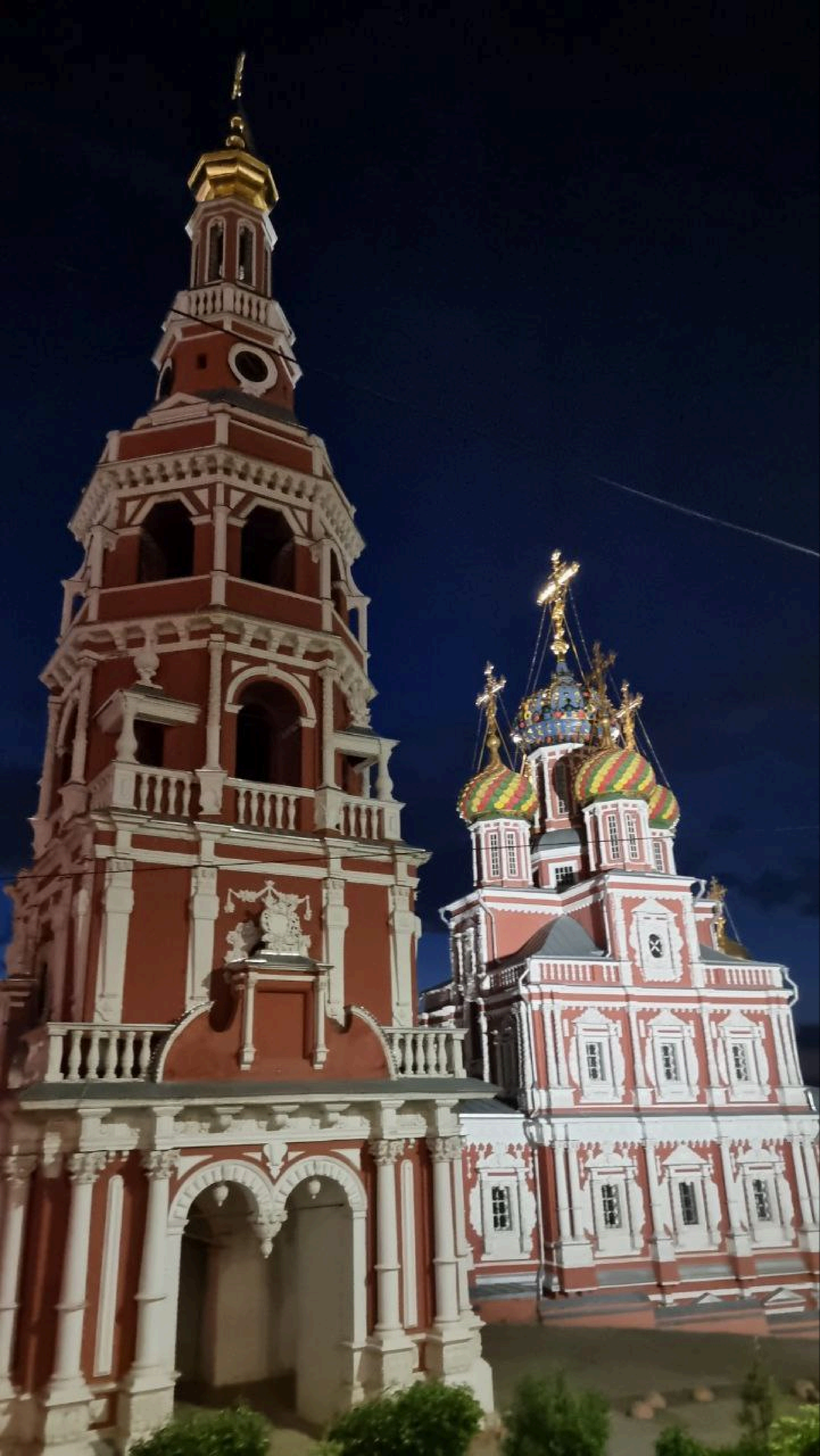

наша русофобія
недостатня

CHICKS FROM
UKRAINE
ARE VERY
WELCOME TO
GERMANY
KFC
Was fürs Hasi und's Sp
KNUSPERFLAKES
#entdeckedasgut
INFOPOINT
27-36
Ausgang Nord
Arnulfstraße
Eingang

CHICKS FROM
UKRAINE
ARE VERY
WELCOME TO
GERMANY
KFC
Was fürs Hasi und's Sp
KNUSPERFLAKES
#entdeckedasgut
INFOPOINT
Eingang
Ausgang Nord
Arnulfstraße
27-36

RICHARD
АПТЕКА

АПТЕКА

ГАЛАКТИКА
ОТКРОЙ ГАЛАКТИКУ ДЛЯ ДОМА!
ВХОД

ГАЛАКТИКА
ОТКРОЙ ГАЛАКТИКУ ДЛЯ ДОМА!
ВХОД

Типичный
Донецк

Типичный
Донецк

Типичный
Донецк

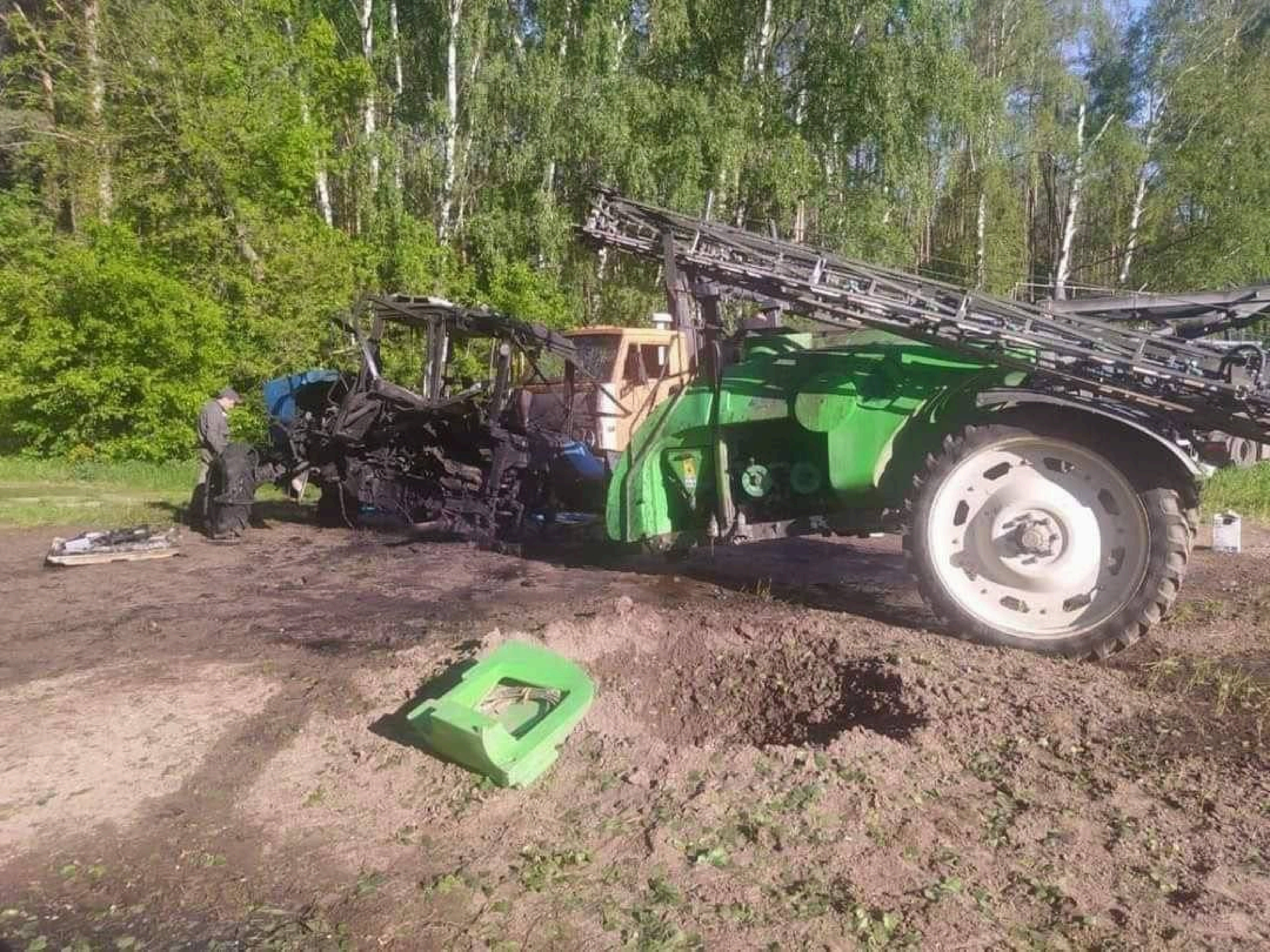

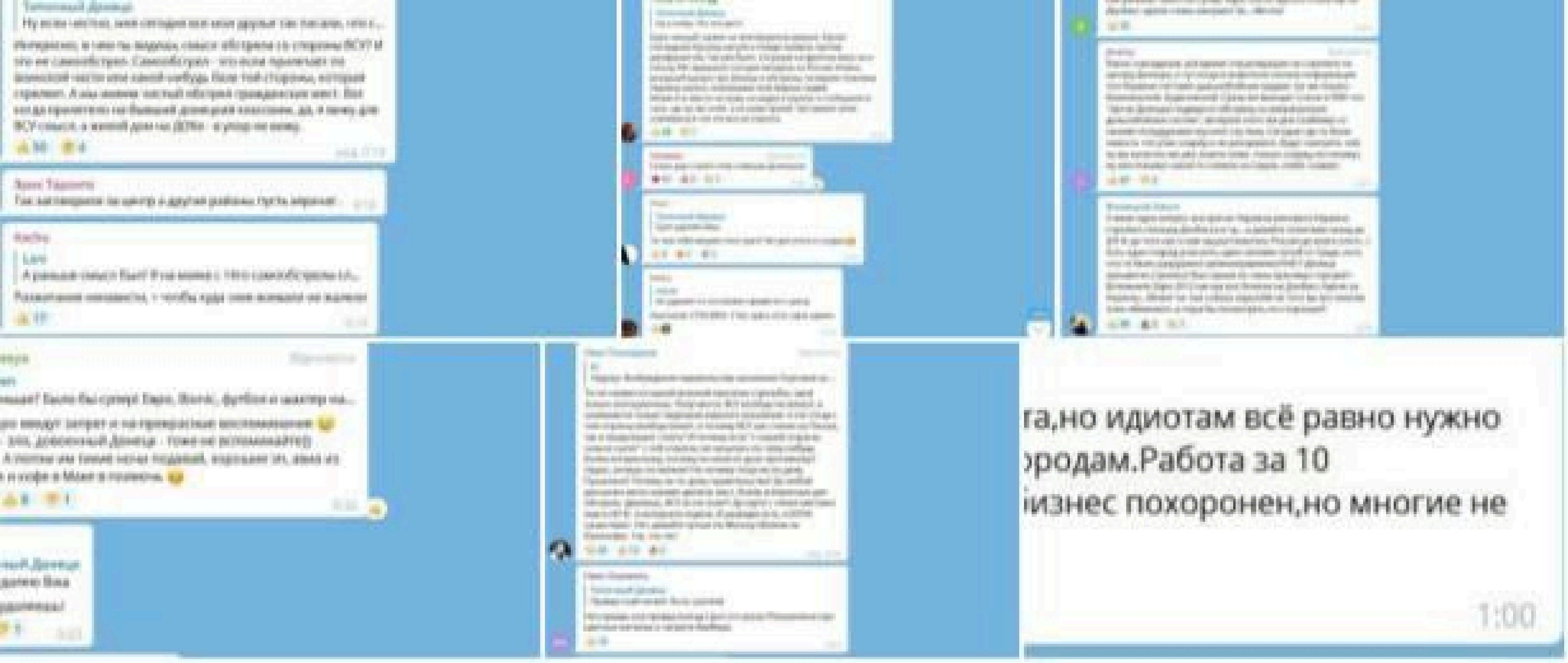

Жители Донецка начинают «прозревать»

В местных сообществах жители Донецка, который временно оккупирован Россией, рассуждают о том, кто на самом деле обстреливает город и как Донецк процветал, пока туда не пришли захватчики в 2014 году:

Signal

▪ «До полномасштабной так не прилетало, как сейчас...»
▪ «Донецкие звонят и говорят, что сами по себе лупят»
▪ «Хотят обвинить Украину, чтобы шли добровольцы»
▪ «До прихода РФ Донецк развивался»
▪ Больше - на скринах 👆

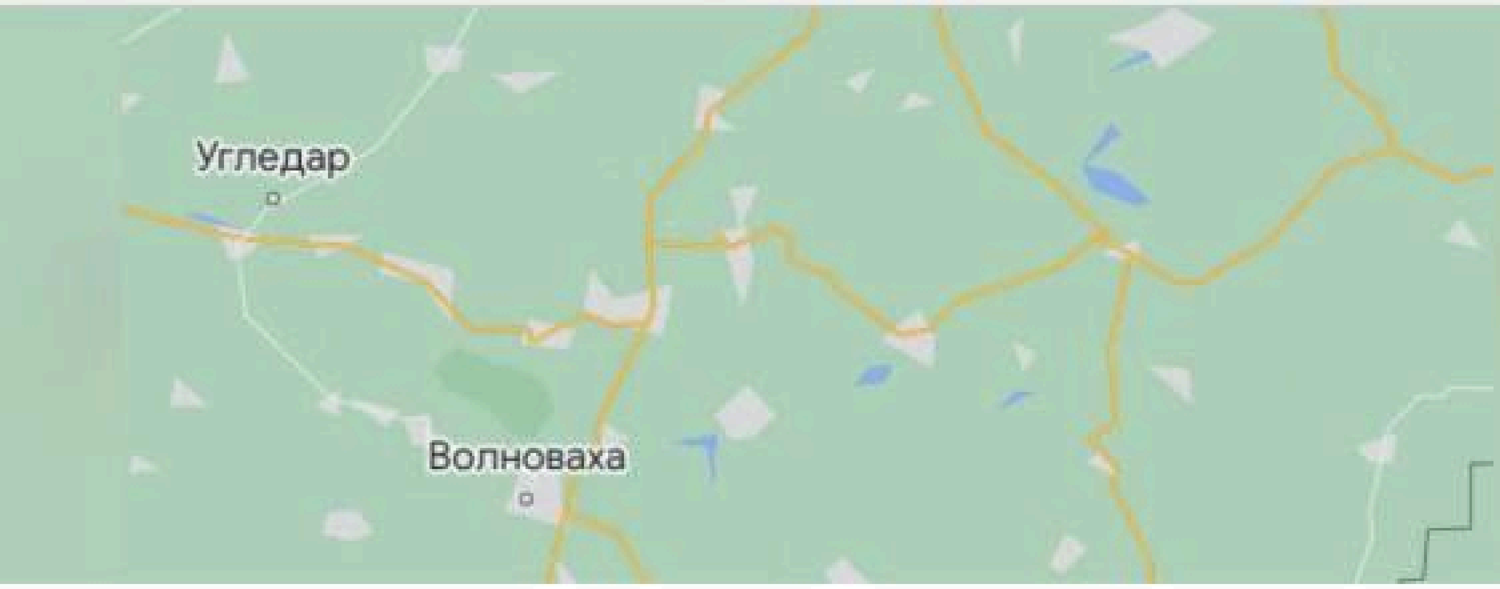

Появилась информация, что орки готовят масштабный обстрел Донецка со стороны окупированной Макеевки. Сегодня была только репетиция. Видели больше 30 машин с РСЗО СМЕРЧ И УРАГАН и пару машин с Точка "У"

Signal
@ssigny

Похоже готовится масштабная провокация с кучей жертв, что бы обвинить Украину.

Данная информация с ТГ каналов и требует подтверждения. В любом случае готовимся к провокациям орков

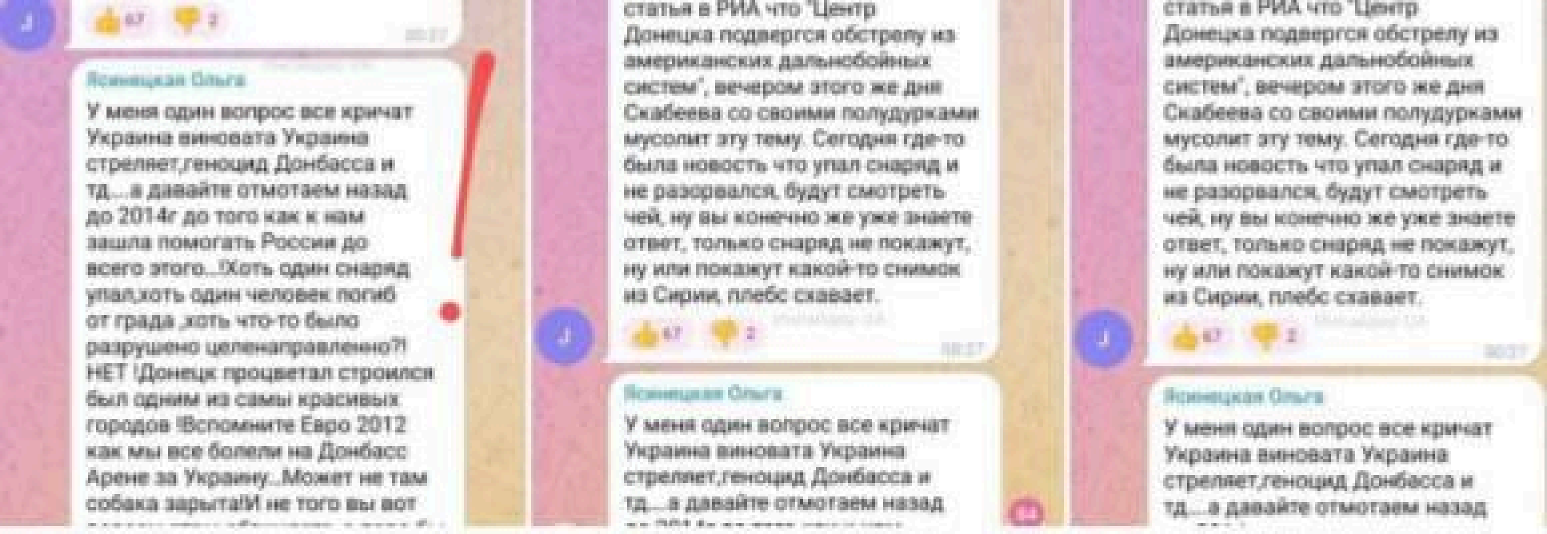

Оккупанты поняли, что по состоянию Донецка сложно убедить быдломассу в том, что Украина "8 лет бамбила Донбас"

Поэтому российские военные преступники решили это исправить и обстреляли центр города.

В местных каналах люди пишут, что город обстреливают рашисты с оккупированной Макеевки. При этом целый день в росСМИ верещали о поставках дальнобойного оружия из США в Украину и настойчиво намекали, что ожидаются обстрелы Донецка. Совпадение?🤔

В результате вечернего обстрела рашистами Донецка 5 человек погибли, 20 ранены.

Signal

«Две школы, лицей, гимназия и ясли-сад повреждены при обстреле Донецка» — мэр города.

Barilla
MINI PENNE RIGATE
KOCHZEIT 6 MINUTEN
COLLEZIONE
FORME SPECIALI PER MOMENTI SPECIALI
FARFALLE
n.65
MINI PENNE RIGATE NO66
BARILLA
500g PK
1.89
1 kg = 3.78€
Liebe Kunden(innen)!
Auch wir kämpfen mit Lieferengpässen.
Derzeit versuchen wir, in allen Berreichen wieder unsere gewohnte Lieferfähigkeit zu erreichen.
Bis dahin **BITTEN** wir um Verständnis das wir bei kritischen Artikeln, nur 1 Artikel pro Einkauf rausgeben können.
REWE
DEIN MARKT
Vielen Dank Ihr Rewe - Team
COLLEZIONE FARFALLE
BARILLA
500g PK
2.49
1 kg = 4.98€
TORTIGLIONI N°83
INTEGRALE
LINGUINE
1.89
1.29
1 kg = 2.58€
SPAGHETTINI
SPAGHETTONI
SPAGHETTI
N°5

Liebe Kunden(innen)!
Auch wir kämpfen mit Lieferengpässen.
Derzeit versuchen wir, in allen Berreichen wieder unsere gewohnte Lieferfähigkeit zu erreichen.
Bis dahin **BITTEN** wir um Verständnis das wir bei kritischen Artikeln, nur 1 Artikel pro Einkauf rausgeben können.
REWE DEIN MARKT
Vielen Dank Ihr Rewe - Team
REWE Bio
Mehl
DINKEL TYPE 630
1000 g
WEIZEN VOLLKORN
Ideal für vollwertige Brote & Gebäck: Gemahlen aus ganzem Bio-Weizen. Aus deutscher Bio-Landwirtschaft.
1 kg = 1.38€
WEIZENMEHL TYPE 550 DIAMANT 1000g BS 1.59
WEIZENMEHL TYPE 1050 DIAMANT 1000g BT 1.59
INSTANT-MEHL DIAMANT 1000g BT 1.59
ROGGENVOLLKORNMEHL DIAMANT 1000g PK 1.59
DINKELMEHL T630 DIAMANT 1000g BS
Diamant
BACKSTARKES WEIZEN MEHL TYPE 550
Dr.Oetker
Gelfix
RUF
Gelier Fruchtzucker
3 zu 1
500 g

Barilla
MINI PENNE RIGATE
COLLEZIONE
FORME SPECIALI PER MOMENTI SPECIALI
FARFALLE
n.65
COTTURA 10 MINUTI
KOCHZEIT 6 MINUTEN
MINI PENNE RIGATE NO66
BARILLA
500g PK
1.89
1 kg = 3.78€
COLLEZIONE FARFALLE
BARILLA
500g PK
2.49
1 kg = 4.98€
Liebe Kunden(innen)!
Auch wir kämpfen mit Lieferengpässen.
Derzeit versuchen wir, in allen Berreichen wieder unsere gewohnte Lieferfähigkeit zu erreichen.
Bis dahin BITTEN wir um Verständnis das wir bei kritischen Artikeln, nur 1 Artikel pro Einkauf rausgeben können.
REWE
DEIN MARKT
Vielen Dank Ihr Rewe - Team
TORTIGLIONI N°83
INTEGRALE
LINGUINE
1.89
1.29
SPAGHETTINI
SPAGHETTONI
SPAGHETTI
N°5

1 kg = 1.30€
1 kg = 1.38€
1 kg = 1.38€
REWE Bio
Mehl
DINKEL TYPE 630
Der Ur-Weizen für helle Brote & Gebäck. Fein ausgemahlen aus Bio-Dinkelkorn. Aus deutscher Bio-Landwirtschaft.
1000 g
REWE Bio
Mehl
WEIZEN VOLLKORN
Ideal für vollwertige Brote & Gebäck. Gemahlen aus ganzem Bio-Weizen. Aus deutscher Bio-Landwirtschaft.
1000 g
Liebe Kunden(innen)!
Auch wir kämpfen mit Lieferengpässen.
Derzeit versuchen wir, in allen Berreichen wieder unsere gewohnte Lieferfähigkeit zu erreichen.
Bis dahin **BITTEN** wir um Verständnis das wir bei kritischen Artikeln, nur 1 Artikel pro Einkauf rausgeben können.
REWE DEIN MARKT
Vielen Dank Ihr Rewe - Team
Diamant
BACKSTARKES WEIZEN MEHL TYPE 550
WEIZENMEHL TYPE 550 DIAMANT 1000g BS 1.59
WEIZENMEHL TYPE 1050 DIAMANT 1000g BT 1.59
INSTANT-MEHL DIAMANT 1000g BT 1.59
ROGGENVOLLKORNMEHL DIAMANT 1000g PK 1.59
DINKELMEHL T630 DIAMANT 1000g BS
Dr.Oetker
Gelfix
RUF
Unser Gelier Fruchtzucker
3 zu 1
500 g
Beeren Konfitüre & Gelee

An Herrn Bundeskanzler Scholz

Hallo, Herr Scholz!

Mein Name ist Faina. Ich lebe in Lugansk, schreibe Theaterstücke und Geschichten und versuche, für den Frieden zu kämpfen.

Vor acht Jahren, am 26. Mai 2014, brach in meinem Heimatland der Krieg aus. Und am 2. Juni hat ein ukrainisches Flugzeug meine Heimatstadt bombardiert. Während dieser ganzen Zeit traten Deutschland und Frankreich als Friedensgaranten auf, konnten aber nichts tun.

An Herrn Bundeskanzler Scholz

In einem Ihrer Interviews sagten Sie, dass es im Donbass keinen Völkermord gebe und dass das, was dort geschehe, kein Völkermord an der russischen Bevölkerung sei.

Ist die Tötung von Kindern in den letzten 8 Jahren nicht ein Völkermord? Und das Verbot der russischen Sprache, der Abriss von Denkmälern für Puschkin, Tschechov, Bulgakov? Ist das nicht ein Völkermord? Vernichtung und Verhaftung von Menschen, die nicht mit den Behörden einverstanden sind – ist das nicht Faschismus? Ist die Existenz der Website „myrotrvorets.centre" nicht ein Verstoß gegen die Menschenrechte?

Ich bin ein 13-jähriges Kind, und es ist sehr schwierig für mich, die Situation zu beeinflussen, also muss ich Erwachsene um Hilfe bitten. Herr Scholz, ich möchte Sie um Ihre Hilfe bitten und sagen, dass der Ukraine keine Waffen geliefert werden dürfen, weil dies nur zu weiteren Opfern führen würde.

Wir mögen in Europa als Separatisten betrachtet werden, aber stellen Sie sich vor, wenn morgen eine Region in Europa über Autonomie sprechen wollte. Und stellen Sie sich vor, statt mit ihnen zu verhandeln, schickt zum Beispiel die Regierung Deutschlands oder Großbritanniens eine Armee gegen sie und beginnt, die Hauptstadt dieser Region zu bombardieren. Können Sie sich so etwas in Europa vorstellen?

Ich würde mir wirklich wünschen, dass Deutschland nicht in einen Krieg verwickelt wird, sondern dazu beiträgt, das Problem friedlich zu lösen, und den ukrainischen Präsidenten dazu bewegen kann, an den Verhandlungstisch zu kommen.

Kinder können Erwachsenen nicht vorschreiben, was sie zu tun haben. Aber sie haben ein Recht auf ihre Sicht der Dinge. Und um Hilfe zu bitten.

WG: Antwort aus dem Bundeskanzleramt - K-501 732/22/0001 Входящие x

Poststelle <Poststelle@bk.bund.de> 15:27 (8 часов назад)

кому: мне

Liebe Faina,

vielen Dank für Dein Schreiben vom 27. Mai 2022 an Herrn Bundeskanzler Olaf Scholz. Bitte habe Verständnis dafür, dass es dem Bundeskanzler leider nicht möglich ist, Dir persönlich zu antworten. Dies lässt die ungewöhnlich große Zahl von Zuschriften nicht zu. Du darfst jedoch versichert sein, dass der Bundeskanzler den Meinungs- und Willensäußerungen der Menschen, die sich auf diesem Weg an ihn wenden, große Aufmerksamkeit widmet. Alle Briefe werden ausgewertet und in die politische Meinungsbildung eingebracht.

Für die Übersendung Deiner persönlichen Überlegungen bedanke ich mich. Sie wurden hier zur Kenntnis genommen.

Mit freundlichen Grüßen

Im Auftrag

Nadine Wachter

Активация Windows
Чтобы активировать Windows, перейди
раздел "Параметры".

Hinweis:

Bei der Bearbeitung Ihres Anliegens wurden bzw. werden von Ihnen personenbezogene Daten verarbeitet. Welche Daten zu welchem Zweck und auf welcher Grundlage verarbeitet werden, ist abhängig von Ihrem Anliegen und den konkreten Umständen. Weitere Informationen hierzu und über Ihre Betroffenenrechte finden Sie in den Datenschutzhinweisen auf der Internetseite des Bundeskanzleramtes unter www.bundesregierung.de/bundeskanzleramt-DSH

---- Ursprüngliche Nachricht ----

Auf deutsche Gaskunden rollt die nächste Kostenwelle zu

Stand: 08:00 Uhr | Lesedauer: 5 Minuten

Von **Philipp Vetter**, **Daniel Wetzel**

74

Angeschoben von den Energiepreisen schoss die Teuerung auf 8,1 Prozent nach oben, das teilte das Statistikamt EUROSTAT mit. Das ist der höchste Stand seit Beginn der Aufzeichnungen. Dietmar Deffner spricht mit Commerzbank-Chefvolkswirt Jörg Krämer, welche Werte in den nächsten Monaten zu erwarten sind.

Quelle: WELT

AUTOPLAY

Russland stellte Mitte Mai seine Gas-Lieferungen an Gazprom Germania ein. Die Preise steigen, die Bundesregierung sucht Alternativen. Zahlen sollen deutsche Kunden mit einer „Gas-Umlage".

ДОМ
НАРОДНОГО
ЕДИНСТВА
«ИНФОРМАЦИОННАЯ ВОЙНА В СОВРЕМЕННЫХ
ВСТРЕЧА С МЕДИАЭКСПЕРТАМИ
АЛИНОЙ ЛИПП И ВИТАЛИЕМ ВОЛКОВЫ

ДОМ
НАРОДНОГО
ЕДИНСТВА
«ИНФОРМАЦИОННАЯ ВОЙНА В СОВРЕМЕННЫХ
ВСТРЕЧА С МЕДИАЭКСПЕРТАМИ
АЛИНОЙ ЛИПП И ВИТАЛИЕМ

ДОМ
НАРОДНОГО
ЕДИНСТВА
«ИНФОРМАЦИОННАЯ ВОЙНА В СОВРЕМЕНН
ВСТРЕЧА С МЕДИАЭКСПЕРТАМИ
АЛИНОЙ ЛИПП И ВИТАЛИЕМ ВОЛКОВЫМ

ДОМ
НАРОДНОГО
ЕДИНСТВА
«ИНФОРМАЦИОННАЯ ВОЙНА В СОВРЕМЕНН
ВСТРЕЧА С МЕДИАЭКСПЕРТАМИ
АЛИНОЙ ЛИПП И ВИТАЛИЕМ ВОЛКОВЫМ

RVvoenkor
RusVesna.SU

RVvoenkor
RusVesna.SU

RVvoenkor
HANDHAVANDE
RusVesna.SU

RVvoenkor
RusVesna.SU

RVvoenkor
RusVesna.SU

RVvoenkor
RusVesna.SU

RVvoenkor
RusVesna.SU

RVvoenkor
RusVesna.SU

SSAN
RVvoenkor
MOL ZR 38
D
RusVesna.SU

SSAN
RVvoenkor
MOL ZR 38
D
RusVesna.SU

RVvoenkor
RusVesna.SU

RVvoenkor
RusVesna.SU

RVvoenkor
RusVesna.SU

RVvoenkor
RusVesna.SU

RVvoenkor
RusVesna.SU

RVvoenkor
RusVesna.SU

Aberdeen
SCOTLAND
HEBRIDES
Dundee
North Sea
Edinburgh
Glasgow
United Kingdom
Newcastle upon Tyne
NORTHERN IRELAND
2,212.41 km
Isle of Man
Great Britain
Manchester
Dublin
Sheffield
Ireland
Signal
@ssigny
Birmingham
Cambridge
ENGLAND
WALES
The Hague
500.00 km
London
Southampton
1,500.00 km
1,000.00 km
Lille
English Channel
Measure distance
Click on the map to add to your path
Total area: 134,083.08 km² (51,769.77 mi²)
Total distance: 2,212.41 km (1,374.73 mi)
Paris

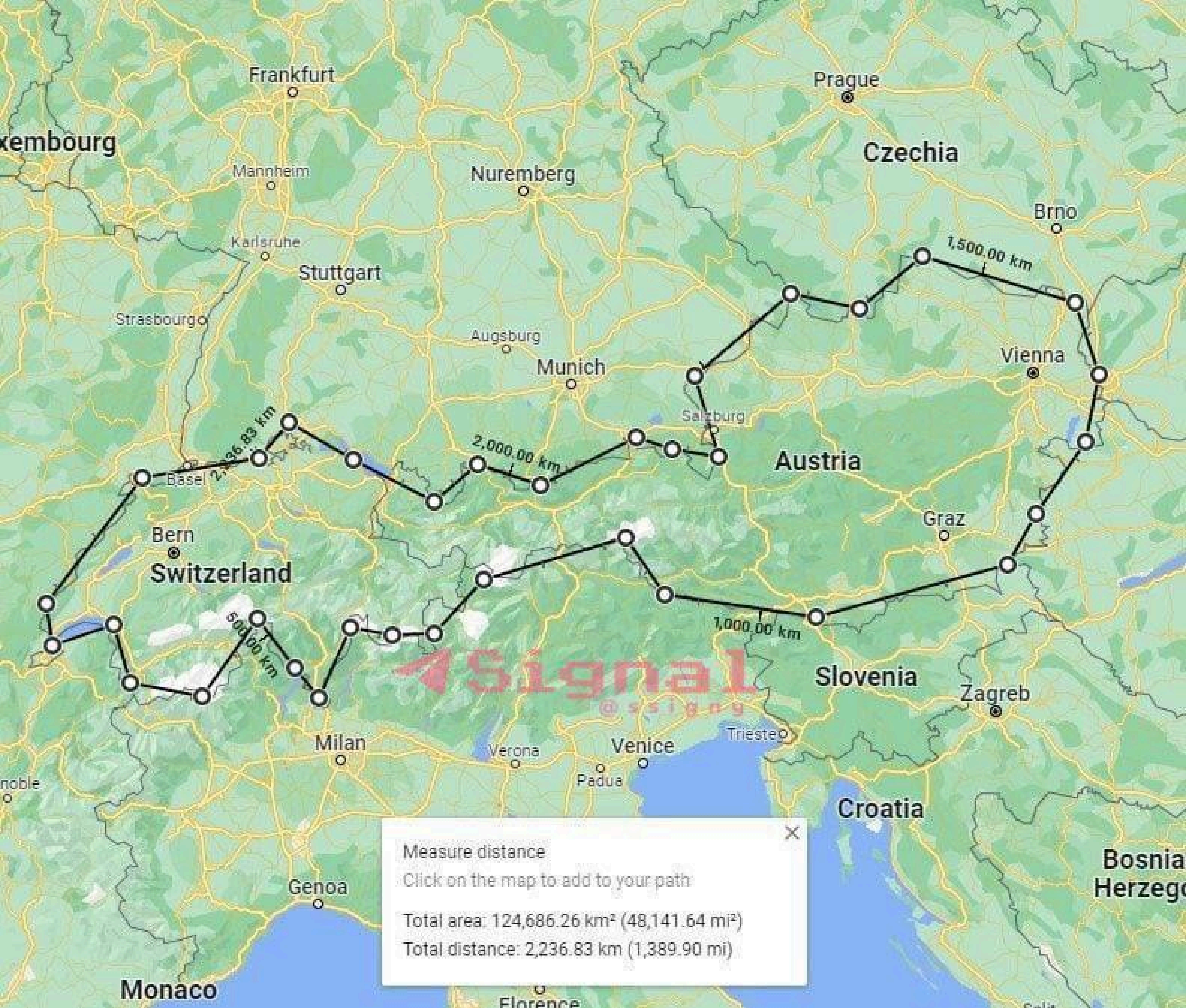
Frankfurt
Prague
xembourg
Czechia
Mannheim
Nuremberg
Brno
Karlsruhe
1,500.00 km
Stuttgart
Strasbourg
Augsburg
Vienna
Munich
Salzburg
2,000.00 km
Basel
Austria
Graz
Bern
Switzerland
500.00 km
1,000.00 km
Slovenia
Zagreb
Signal
Trieste
Milan
Venice
Verona
Padua
Croatia
Measure distance
Click on the map to add to your path
Genoa
Bosnia
Total area: 124,686.26 km² (48,141.64 mi²)
Total distance: 2,236.83 km (1,389.90 mi)
Monaco
Florence

Фото: REUTERS

Фото: REUTERS

Neil Hauer @NeilPHauer

Talked to a foreign fighter currently deployed to Severodonetsk. He's confident that Ukrainian forces there will hold, but his unit is rotating out after heavy losses - 3 killed, 6 wounded from his unit of 24 in just 24 hours of fighting.

Язык оригинала: английский, переведено с помощью Google

Разговаривал с иностранным боевиком, дислоцированным сейчас в Северодонецке. Он уверен, что украинские силы там удержатся, но его подразделение сменяется после тяжелых потерь — 3 убитых, 6 раненых из его подразделения из 24 человек всего за 24 часа боев.

6:39 PM · 5 июн. 2022 г. из Armenia · Twitter for Android

Neil Hauer
@NeilPHauer

His view on the situation. The intensity of combat there is off the charts.

Язык оригинала: английский, переведено с помощью Google

Его взгляд на ситуацию. Интенсивность боя там зашкаливает.

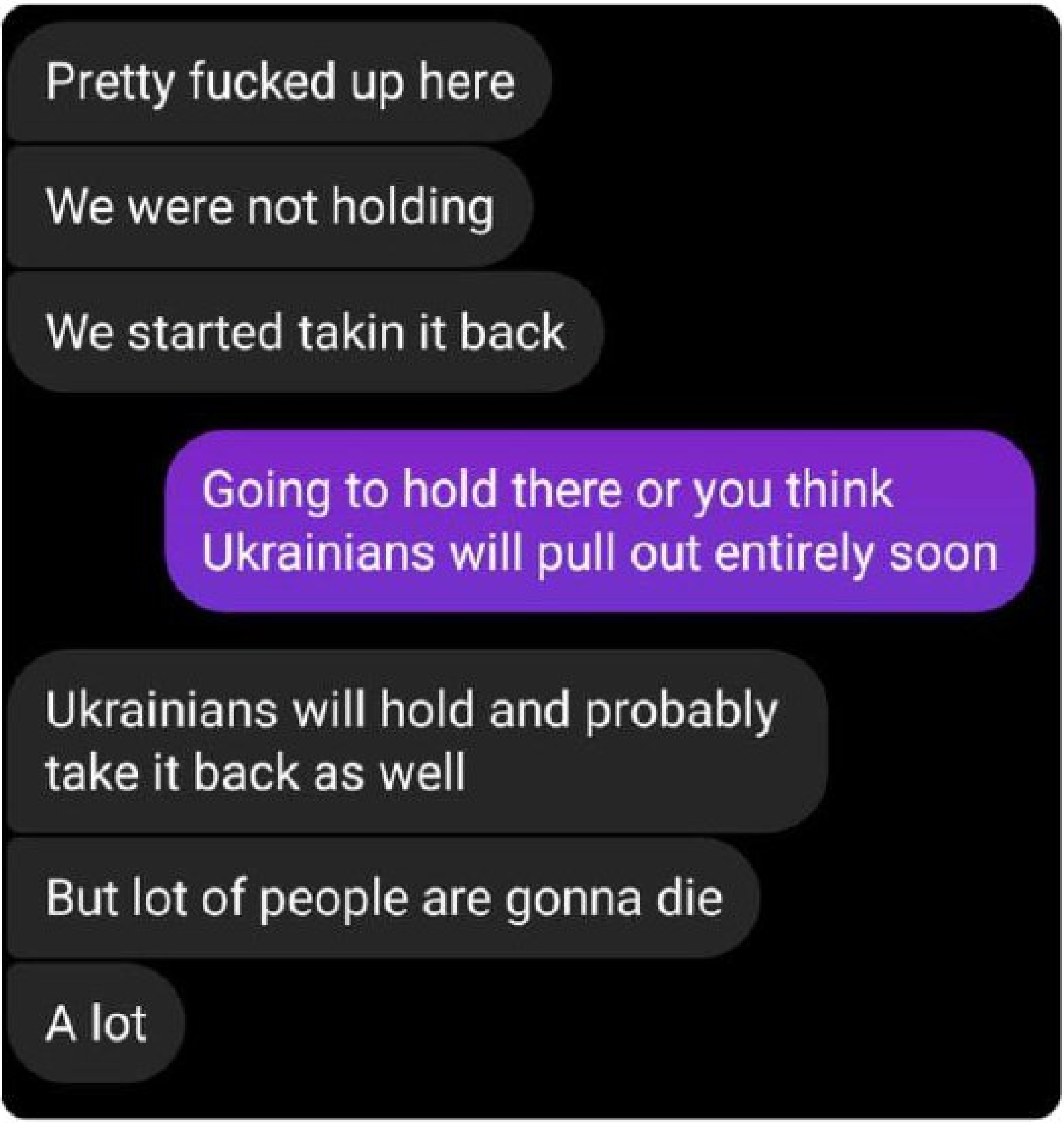

6:42 PM · 5 июн. 2022 г. из Armenia · Twitter for Android

Biden: "We will send Russia back to 19th century!"

Russia in 19th century: 🤣🤣🤣

Arbeitsagentur rechnet mit 410.000 ukrainischen Erwerbslosen

Stand: 05.06.2022 | Lesedauer: 3 Minuten

Von **Marcel Leubecher**
Politikredakteur

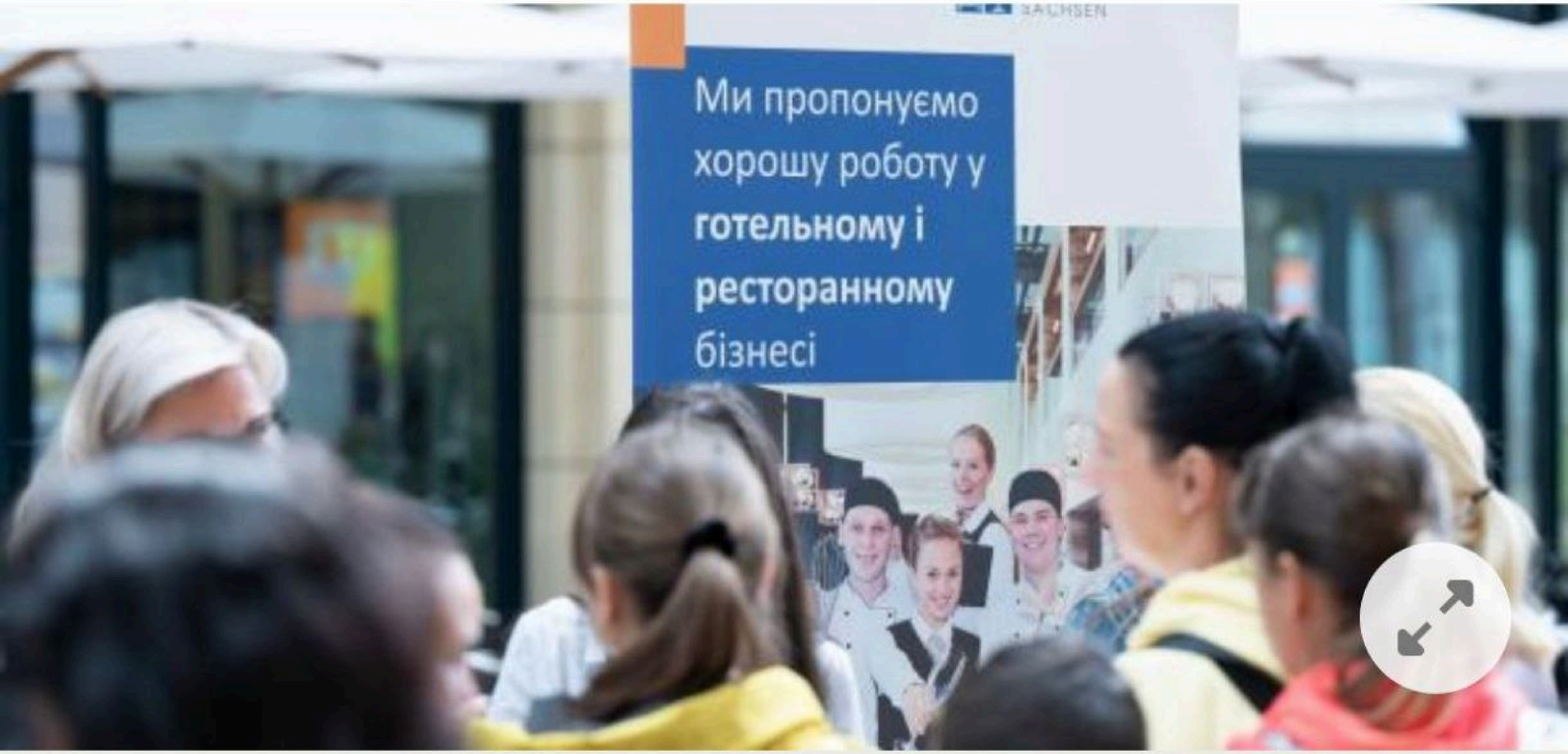

Besucher einer Jobmesse für ukrainische Flüchtlinge stehen im Foyer des World Trade Centers.

Quelle: Sebastian Kahnert/dpa/Archivbild

Arbeitsagentur rechnet mit 410.000 ukrainischen Erwerbslosen

Stand: 05.06.2022 | Lesedauer: 3 Minuten

Von **Marcel Leubecher**
Politikredakteur

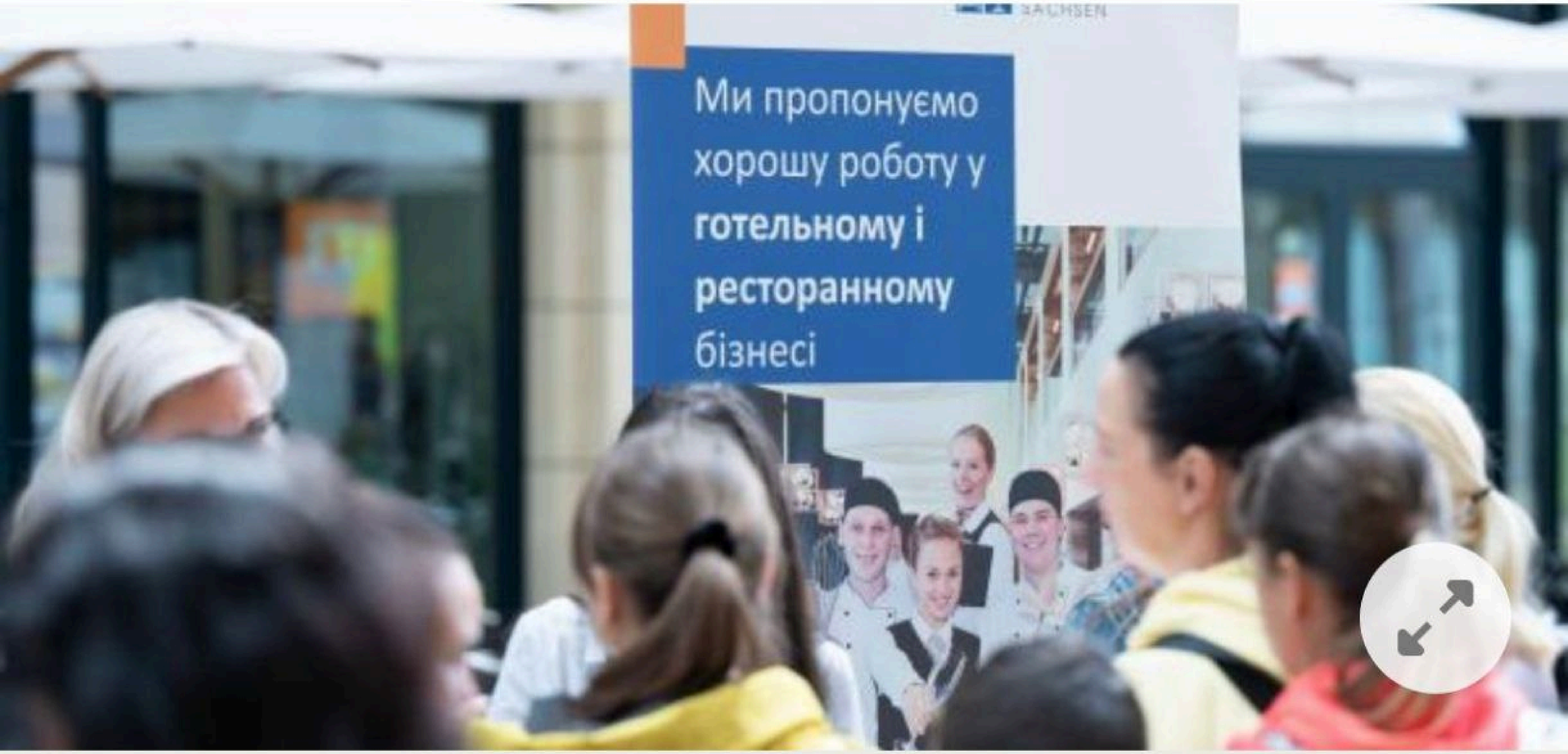

Besucher einer Jobmesse für ukrainische Flüchtlinge stehen im Foyer des World Trade Centers.

Quelle: Sebastian Kahnert/dpa/Archivbild

RHEIN

4 Juni
INTERNATIONALER TAG
DER UNSCHULDIGEN
KINDER,
DIE OPFER VON
AGGRESSION WURDEN
Wir laden euch herzlich ein,
mit uns an diesem Tag
der unschuldigen Kinder zu gedenken,
die zum Opfer der Aggression geworden sind.
(Es findet ein Konzertprogramm statt)
Wir treffen uns
am: 04.06.2022
um: 17:00 Uhr
Adresse: Roncalliplatz 4
50667 Köln
Детям Европы и всего мира во
Всемирный день ребенка
An Kinder Europas zum Weltkindertag
on World Children's
обрабатывать свои впечатления в
литературных произведениях. Для этого на
украинском сайте «миротворец» для нее был
создан отдельный профиль, где она была
объявлена врагом государства Украина. В
2021 году она написала открытое письмо
председателю Совета Безопасности ООН с
призывом защитить права детей.
born in 2008, is a young writer, essayist and
playwright from Lugansk, Donbass, who spent
most of her childhood in the war in eastern
Ukraine and began to process her impressions
in literary works at the age of 11. For this
purpose, a separate profile was set up for her
on the Ukrainian website "myrotvorets.centre",
where she was declared an enemy of the state
of Ukraine. In 2021, she wrote an open letter
to the President of the UN Security Council
calling for the protection of children's rights.
Jahrgang 2008, ist eine junge Schriftstellerin, Essayistin und Dramatikerin aus Lugansk,
ihrer Kindheit im Krieg in der Ost-ukraine verbrachte und mit 11 Jahren anfing ihre
Werken zu verarbeiten. Dafür wurde für sie ein eigenes Profil auf der
„myrotvorets.center" eingerichtet, auf der sie zur Staatsfeindin der
u.a. mit einem offenen Brief an den Vorsitzenden des
Faina Savenkova

RHEIN

Jugoslawien
18.03 - 90 Tote Kinder durch eine eintägige Bombadierung
Israel/ Palästina
11 Tage
Palästina:
66 gestorbene Kinder
Israel:
Syrien
10 Jahre KRIEG
12.000 Tote und schwerverletzte Kinder,
2018 mehr als 1100 Kinder
Die syrischen Mädchen und Jungen wachsen auf mit Gewalt und Armut, und kennen nichts anderes als Krieg
Ukraine
mehr als 1 700 00 leidende Kinder
Donbass 2014-2017
149 gestorbene Kinder
Darija Konoplewa
2007-2015
Darija Popkowa
2000-2014
2003-2018
1998-2014
1998-2014
1999-2015
Katja MoChalowa
2004-2015
2000-2014
2007-2014
2003-2014
2009-2014
Iwan Scharko
2000-2014
Julia Manko
1998-2015
02.06.2014
02.06.2014
2005-2014
Information: unicef.de

4 Juni
INTERNATIONALER TAG
DER UNSCHULDIGEN
KINDER,
DIE OPFER VON
AGGRESSION WURDEN
Wir laden euch herzlich ein,
mit uns an diesem Tag
der unschuldigen Kinder zu gedenken,
die zum Opfer der Aggression geworden sind.
(Es findet ein Konzertprogramm statt)
Wir treffen uns
am: 04.06.2022
um: 17:00 Uhr
Adresse: Roncalliplatz 4
50667 Köln
Детям Европы и всего мира во
Всемирный день ребенка
An Kinder Europas zum Weltkindertag
обрабатывать свои впечатления в
литературных произведениях. Для этого на
украинском сайте «миротворец» для нее был
создан отдельный профиль, где она была
объявлена врагом государства Украина. В
2021 году она написала открытое письмо
председателю Совета Безопасности ООН с
призывом защитить права детей.
born in 2008, is a young writer, essayist and
playwright from Lugansk, Donbass, who spent
most of her childhood in the war in eastern
Ukraine and began to process her impressions
in literary works at the age of 11. For this
purpose, a separate profile was set up for her
on the Ukrainian website "myrotvorets.centre",
where she was declared an enemy of the state
of Ukraine. In 2021, she wrote an open letter
to the President of the UN Security Council
calling for the protection of children's rights.
Faina Savenkova
Jahrgang 2008, ist eine junge Schriftstellerin, Essayistin und Dramatikerin aus Lugansk,
ihrer Kindheit im Krieg in der Ost-ukraine verbrachte und mit 11 Jahren anfing ihre
Werken zu verarbeiten. Dafür wurde für sie ein eigenes Profil auf der
„myrotvorets.center" eingerichtet, auf der sie zur Staatsfeindin
u.a. mit einem offenen Brief an den Vorsitzenden des

ERINNERUNG

fur die Zukunft

Eingedenk der Opfer wurde

der 4. Juni

zum offiziellen UN-Welttag der Kinder,
die unschuldig zu Aggressionsopfern geworden sind,
erklärt und am 4. Juni 1983 erstmalig begangen.

Wir laden euch herzlich ein, mit uns an diesem Tag der unschuldigen Kinder zu gedenken, die zum Opfer der Aggression geworden sind.

(Es findet ein Konzertprogramm statt)

Wir treffen uns
am: 04.06.2022
um: 17:00 Uhr
Adresse: Roncalliplatz 4
50667 Köln

Römisch-Germanisches Museum

LUCHIKDOBRA_LD

[:taxeles]

ERFOLG e.V. Köln
Intergrations-Kultur-Bildungszentrum

Kolibri Dance

БРАТСТВО БАЙКЕРОВ

ERINNERUNG
fur die Zukunft

Eingedenk der Opfer wurde
der 4. Juni
zum offiziellen UN-Welttag der Kinder,
die unschuldig zu Aggressionsopfern geworden sind,
erklärt und am 4. Juni 1983 erstmalig begangen.

Wir laden euch herzlich ein, mit uns an diesem Tag der unschuldigen Kinder zu gedenken, die zum Opfer der Aggression geworden sind.

(Es findet ein Konzertprogramm statt)

Wir treffen uns
am: 04.06.2022
um: 17:00 Uhr
Adresse: Roncalliplatz 4
50667 Köln

Römisch-Germanisches Museum

LUCHIKDOBRA_LD

[:taxeles]

ERFOLG e.V. Köln
Intergrations-Kultur-Bildungszentrum

Kolibri Dance

NO Talc On
The Dance Floor
PLEASE
NORTHERN SOUL

2022, BUFFALO, NY MASS SHOOTING

THE FIRST PAGE OF THE SHOOTER MANIFESTO INCLUDES THE "BLACK SUN", THE HATE SYMBOL USED BY THE NAZI GROUP "AZOV" IN UKRAINE.

"AZOV INSPIRATION" HAS BEEN PRESENT IN SEVERAL TERRORIST ATTACKS, LIKE THE ONE THAT TOOK PLACE IN 2019 IN NEW ZEALAND.

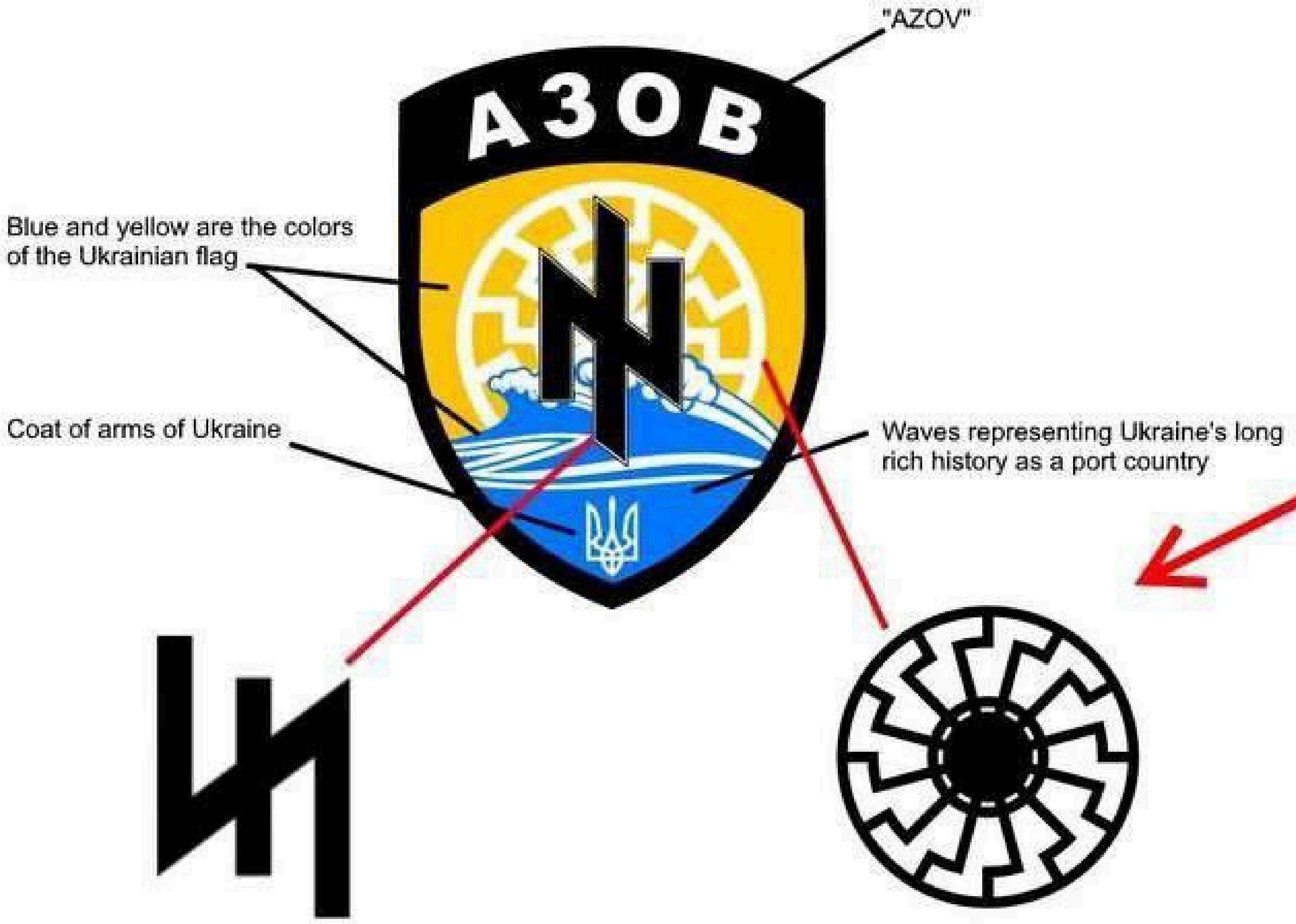

Wolfsangel, a German heraldic charge inspired by historic wolf traps adopted by the Nazi Party. Used prominently by Wehrmacht and SS units.

Black Sun. A variation of a sun wheel, it is an extremely popular and extensivley used Neo Nazi / White Power extremist symbol. Famously used on the armour and weapons of Christchurch mosque shooter Brenton Tarrant who killed 51 and injured 40.

What you need to know

If there's one thing I want you to get from these writings, it's that White birth rates must change. Everyday the White population becomes fewer in number. To maintain a population the people must achieve a birth rate that reaches replacement fertility levels, in the western world that is about 2.06 births per woman.

en.wikipedia.org/wiki/List_of_sovereign_states_and_dependencies_by_total_fertility_rate

The ONLY White country that reaches these levels is Argentina, at 2.247.

But not in Europe, not in the rest of the Americas, not in Australia or New Zealand. White people are failing to reproduce, failing to create families, failing to have children. But despite this sub-replacement fertility rate, the population in the West is increasing rapidly.

Типичный
Донецк

ДОСТАВКА
344
11 МАЯ

Типичный
Донецк

Darija Konoplewa
2007-2015
Darija Popkowa
2000-2014
2003-2016
1998-2014
Dima Orlow
1998-2014
Dima Babakow
1999-2015
Alexander Smirnow
1997-2014
2011-2015
Alexander Trufanow
2004-2015
2002-2014
1998-2015
Anastasija Konoplewa
2001-2015
Dominika Kladko
2007-2014
2004-2015
Evgenij Orehow
2006-2014
2007-2014
2003-2014
2000-2014
Andrej Saplawa
2006-2015
Anna Kostenko
2012-2014
2010-2015
2010-2015
Artem Jarowoj
2007-2017
2003-2015
Iwan Nesteruk
Iwan Poljakow
31.10.2014
Iwan Scharko
2000-2014
Julia Menko
1998-2015
02.08.2014
02.08.2014
2005-2014
Daniil Belik
1999-2014
2000-2014
2009-2014
2000-2014
2005-2014
2000-2014
2009-2014

ДОСТАВКА
344
11 МАЯ

Mach, was wirklich zählt.
wirschützendeutschland.de
[PROFIS DER SICHERHEIT]
DEIN TALENT MACHT DEUTSCHLAND SICHER.
BUNDESWEHR

OPINION / OBSERVER

US upgrading arms to Ukraine reveals selfish foreign policy

By Global Times

Published: Jun 06, 2022 10:47 PM

A lamb to the slaughter Illustration: Liu Rui/GT

OPINION / OBSERVER

US upgrading arms to Ukraine reveals selfish foreign policy

By Global Times

Published: Jun 06, 2022 10:47 PM

A lamb to the slaughter Illustration: Liu Rui/GT

Marion
Schimmelpfennig

Vorwort
Dr. Ruediger
Dahlke

Giftcocktail Körperpflege:

Der schleichende Tod aus dem Badezimmer

J.K.Fischer-Verlag

ДЖИНСЫ
А У НАС
ДЖИНСЫ

Linke Zeitung

ALLE MACHT DEN RÄTEN

AUSLAND, EUROPA

US-General Stephen Twitty: „Die Verluste der AFU könnten 200.000 Soldaten erreichen"

Signal @ssigny

VERÖFFENTLICHT VON LZ · 7. JUNI 2022 · EIN KOMMENTAR

von Aleksandr Sitnikow – https://svpressa.ru

Bild: Valentin Sprinchak/TASS

Übersetzung LZ

Warum Zelensky die kampfbereitesten Spezialeinheiten der Ukraine für mentale Angriffe in Sewerodonezk einsetzt

Am Ende des 102. Tages des russisch-ukrainischen Konflikts hat der ehemalige stellvertretende Leiter des US-Europakommandos, Generalleutnant Steven Twitty, die Wahrheit gesagt. In der „nicht unabhängigen Ukraine" wurde er sofort als Putinist abgestempelt und als „Zradnik" gebrandmarkt, anstatt auf den Militärmann zu hören, der es vom Kommandeur eines Schützenzuges zum Befehlshaber der Ersten Armee der Vereinigten Staaten gebracht hat.

Family of four forced to shower once a week due to surging energy bills

Families are reeling from the largest drop in living standards in 40 years

Thomas Kingsley • 9 hours ago

ВІДМОВСЯ ВІД МЕТРО!
ВІДМОВСЯ
ВІД СПАДЩИНИ
РАДЯНСЬКОГО СОЮЗУ

ВІДМОВСЯ ВІД МЕТРО!
ВІДМОВСЯ
ВІД СПАДЩИНИ
РАДЯНСЬКОГО СОЮЗУ
Дефібрилятор
AED

AUSLAND, EUROPA

US-General Stephen Twitty: „Die Verluste der AFU könnten 200.000 Soldaten erreichen"

VERÖFFENTLICHT VON LZ · 7. JUNI 2022 · EIN KOMMENTAR

von Aleksandr Sitnikow – https://svpressa.ru

Bild: Valentin Sprinchak/TASS

Übersetzung LZ

Warum Zelensky die kampfbereitesten Spezialeinheiten der Ukraine für mentale Angriffe in Sewerodonezk einsetzt

Am Ende des 102. Tages des russisch-ukrainischen Konflikts hat der ehemalige stellvertretende Leiter des US-Europakommandos, Generalleutnant Steven Twitty, die Wahrheit gesagt. In der „nicht unabhängigen Ukraine" wurde er sofort als Putinist abgestempelt und als „Zradnik" gebrandmarkt, anstatt auf den Militärmann zu hören, der es vom Kommandeur eines Schützenzuges zum Befehlshaber der Ersten Armee der Vereinigten Staaten gebracht hat.

KATEGORIEN
- Allgemein
- Ausland
  - Afrika
  - Asien
  - Europa
  - Lateinamerika
  - Medien
  - Naher Osten
  - Nordamerika
  - Russland
  - Welt
- Debatte
  - Gesellschaft
  - Ideologien
  - Internationales
  - Kapital und Arbeit
  - Linke Bewegung
  - Religion
  - Strategie und Taktik
- Gesellschaft
- Gesundheit
- Industrie
- Inland
  - Aktionen
  - Aussenpolitik
  - Überwachung
  - Betrieb und Gewerkschaft
  - Bewegungen
  - Bildung
  - Energiepolitik
  - Faschisten
  - Finanzpolitik
  - Geheimdienste
  - Gesundheit
  - Innenpolitik
  - Kirchen
  - Medien
  - Migration
  - Militärpolitik
  - Parteien
  - Regierung

Foreign Combatants
база данных иностранных наемников и добровольцев, принимающих участие в боевых действиях на стороне Украины
@VATFOR
@RYBAR

t.me/kulemzin_donetsk

t.me/kulemzindonetsk

ДОНЕЦКАЯ НАРОДНАЯ РЕСПУБЛИКА
УПРАВЛЕНИЕ ОБРАЗОВАНИЯ АДМИНИСТРАЦИИ ГОРОДА ДОНЕЦКА
МУНИЦИПАЛЬНОЕ ДОШКОЛЬНОЕ
ОБРАЗОВАТЕЛЬНОЕ УЧРЕЖДЕНИЕ
«ЯСЛИ-САД
КОМБИНИРОВАННОГО ТИПА
№ 1
ГОРОДА ДОНЕЦКА»
t.me/kulemzin_donetsk

t.me/kulemzin_donetsk

ГАИ

СЦКК
JCCC

ГАИ

СЦКК
JCCC

32
ул. Университетская
Universitetskaya str.
Союзпечать
ПРЕССА

9 МАЯ
А604ВУ

32
ул. Университетская
Universitetskaya str.
Союзпечать
ПРЕССА

9 МАЯ
А604ВУ

THOMAS RÖPER

ABHÄNGIG BESCHÄFTIGT

WIE DEUTSCHLANDS FÜHRENDE POLITIKER IM INTERESSE DER WIRKLICH MÄCHTIGEN HANDELN

J.K. FISCHER VERLAG

+++ Krieg in Osteuropa +++

LIVE Immer noch keine weiteren deutschen Waffenlieferungen für die Ukraine

Trotz markanter Ankündigungen kommen die deutschen Waffenlieferungen für die Ukraine nach SPIEGEL-Informationen weiter nicht in Gang. Und: Warum Russlands oberster Rabbiner das Land verlassen hat. Die News.

+++ Krieg in Osteuropa +++

LIVE Immer noch keine weiteren deutschen Waffenlieferungen für die Ukraine

Trotz markanter Ankündigungen kommen die deutschen Waffenlieferungen für die Ukraine nach SPIEGEL-Informationen weiter nicht in Gang. Und: Warum Russlands oberster Rabbiner das Land verlassen hat. Die News.

THOMAS RÖPER

INSIDE CORONA

DIE PANDEMIE, DAS NETZWERK & DIE HINTERMÄNNER

DIE WAHREN ZIELE HINTER COVID-19

J.K. FISCHER VERLAG

Snow

36,8K 20:25

„Ich liebe Deutschland und mache keinen Hehl daraus. Ich spreche immer schlechter Deutsch, aber ich mag die deutsche Sprache. Ich liebe die deutsche Kultur. Sie nimmt einen ungeheuren Platz in der Zivilisation der Menschheit ein. Russland war immer durch enge Bände mit Deutschland verbunden.“
Wladimir Putin
FREIE MEDIEN

GRÜNEN-Chef Robert Habeck:
„Vaterlandsliebe fand ich stets zum Kotzen.
Ich wusste mit Deutschland noch nie etwas anzufangen und weiß es bis heute nicht.“
Zitat aus seinem Buch:
„Patriotismus – Ein linkes Plädoyer“
Antworten

Duda kritisiert Scholz und Macron

Der polnische Präsident Duda hat die Telefonate von Bundeskanzler Scholz und Frankreichs Präsident Macron mit dem russischen Staatschef Putin scharf kritisiert.

Diese Gespräche brächten nichts, sagte Duda der "Bild"-Zeitung. Sie bewirkten nur die Legitimierung eines Menschen, der für Verbrechen der russischen Armee in der Ukraine verantwortlich sei.

Niemand habe so mit Adolf Hitler im Zweiten Weltkrieg gesprochen. Alle hätten gewusst, dass man Hitler besiegen müsse, betonte Duda.

Weiter Kämpfe um Sjewjerodonezk.... 108
- Wetter DTrend +

PRAVDA

АЕРОПОРТ
ПАО

ЕРОПОРТ
ПАО

2022/6/9 19:43

2022/6/9 19:41

PICTURES | WED JUN 8, 2022 | 4:06PM EDT

Russia pushes Ukrainian forces to outskirts of key eastern city

4 / 12

A local resident inspects a damaged van following a military strike, amid Russia's attack on Ukraine, at a residential area in Kharkiv, Ukraine June 8, 2022. REUTERS/Ivan Alvarado

JPN

ЖЕСТЬ
БЕЛГОРОД
Telegram

ЖЕСТЬ
БЕЛГОРОД
Telegram

ЖЕСТЬ
БЕЛГОРОД
Telegram

4/24

A local resident inspects a damaged van following a military strike, amid Russia's attack on Ukraine, at a residential area in Kharkiv, Ukraine June 8, 2022. REUTERS/Ivan Alvarado

VLADIMIR PUTIN

Zusammengetragen & kommentiert von

Thomas Röper

Seht Ihr, was Ihr angerichtet habt?

J.K.FISCHER-VERLAG

SCHWEINE HABEN HIE
NICHTS ZU SUCHEN!
Muslime in Deutschland gegen Haram
Wir sind gegen ukrainische Flüchtlinge
die hier ihre Regeln aufstellen wollen.
ZURÜCK IN DIE UKRAIN

Putin lleva el sol de Ucrania a Rusia

Andrij Melnyk @MelnykAndrij · 3 год

Signal @ssigny

Es ist verrückt. Trotz dem 🇷🇺Angriffskrieg hat Deutschland im Januar-April 2022 seine Importe aus Russland um 60% (!) erhöht und fast 6 Milliarden € mehr nach Moskau überwiesen. Dabei ist der 🇺🇦🇩🇪Handel um 11% zurückgegangen

Deutscher Osthandel Jan-Apr 2022

Ost-Ausschuss der Deutschen Wirtschaft

oa

Signal @ssigny

Ursprungs-und Bestimmungsländer	Warenverkehr in Tsd. €		Dt. Einfuhr in Tsd. €		Dt. Ausfuhr in Tsd. €		Änderung in % gg.über Vorjahreszeitraum		
	Jan-Apr 2022	Jan-Apr 2021	**Jan-Apr 2022**	Jan-Apr 2021	**Jan-Apr 2022**	Jan-Apr 2021	**Einfuhr**	**Ausfuhr**	**Handelsumsatz**
Polen	**52.012.230**	47.156.814	**23.707.904**	22.109.866	**28.304.326**	25.046.948	**7,2**	**13,0**	**10,3**
Tschechische Republik	**35.696.846**	31.764.975	**17.904.296**	16.601.387	**17.792.550**	15.163.588	**7,8**	**17,3**	**12,4**
Russische Föderation	**21.976.176**	18.276.030	**15.825.783**	9.900.361	**6.150.393**	8.375.669	**59,9**	**-26,6**	**20,2**
Ungarn	**20.491.046**	19.285.695	**10.515.876**	10.002.104	**9.975.170**	9.283.591	**5,1**	**7,4**	**6,2**
Rumänien	**11.836.029**	11.075.299	**5.490.465**	5.057.635	**6.345.564**	6.017.664	**8,6**	**5,4**	**6,9**
Slowakei	**11.547.463**	11.188.181	**6.208.581**	5.902.620	**5.338.882**	5.285.561	**5,2**	**1,0**	**3,2**
Slowenien	**4.593.934**	4.152.453	**2.392.781**	2.227.098	**2.201.153**	1.925.355	**7,4**	**14,3**	**10,6**
Bulgarien	**3.775.768**	3.203.781	**2.180.596**	1.762.765	**1.595.172**	1.441.016	**23,7**	**10,7**	**17,9**
Serbien	**2.473.226**	2.019.631	**1.184.170**	872.824	**1.289.056**	1.146.807	**35,7**	**12,4**	**22,5**
Kasachstan	**2.426.973**	1.476.797	**1.931.397**	1.030.842	**495.576**	445.955	**87,4**	**11,1**	**64,3**
Litauen	**2.423.406**	2.086.728	**939.348**	798.530	**1.484.058**	1.288.198	**17,6**	**15,2**	**16,1**
Ukraine	**2.327.379**	2.638.052	**957.437**	1.012.625	**1.369.942**	1.625.427	**-5,4**	**-15,7**	**-11,8**
Kroatien	**2.218.997**	1.815.950	**741.394**	592.061	**1.477.603**	1.223.889	**25,2**	**20,7**	**22,2**
Nordmazedonien	**1.605.653**	1.628.059	**1.172.380**	1.184.791	**433.273**	443.268	**-1,0**	**-2,3**	**-1,4**
Lettland	**1.130.054**	925.536	**374.438**	309.826	**755.616**	615.710	**20,9**	**22,7**	**22,1**
Estland	**1.060.400**	955.415	**282.876**	253.266	**777.524**	702.149	**11,7**	**10,7**	**11,0**
Bosnien und Herzegowina	**777.727**	593.819	**423.517**	294.036	**354.210**	299.783	**44,0**	**18,2**	**31,0**
Aserbaidschan	**589.862**	173.172	**478.843**	76.707	**111.019**	96.465	**524,2**	**15,1**	**240,6**
Belarus	**540.327**	681.845	**213.382**	242.822	**326.945**	439.023	**-12,1**	**-25,5**	**-20,8**
Usbekistan	**485.455**	190.219	**37.950**	14.541	**447.505**	175.678	**161,0**	**154,7**	**155,2**
Republik Moldau	**262.198**	242.644	**97.022**	96.927	**165.176**	145.717	**0,1**	**13,4**	**8,1**
Georgien	**172.058**	133.175	**33.268**	26.369	**138.790**	106.806	**26,2**	**29,9**	**29,2**
Albanien	**163.434**	144.681	**55.667**	43.221	**107.767**	101.460	**28,8**	**6,2**	**13,0**
Kosovo	**126.481**	131.945	**23.934**	17.512	**102.547**	114.433	**36,7**	**-10,4**	**-4,1**
Armenien	**115.513**	88.412	**45.007**	32.661	**70.506**	55.751	**37,8**	**26,5**	**30,7**
Turkmenistan	**66.341**	28.643	**368**	177	**65.973**	28.466	**107,9**	**131,8**	**131,6**
Montenegro	**43.907**	42.949	**9.402**	7.584	**34.505**	35.365	**24,0**	**-2,4**	**2,2**
Kirgisistan	**33.552**	22.429	**10.332**	7.395	**23.220**	15.034	**39,7**	**54,4**	**49,6**
Tadschikistan	**13.924**	14.492	**956**	1.219	**12.968**	13.273	**-21,6**	**-2,3**	**-3,9**
Osteuropa Handel Gesamt	**180.986.359**	162.137.821	**93.239.370**	80.479.772	**87.746.989**	81.658.049	**15,9**	**7,5**	**11,6**
Deutscher Handel Gesamt	**963.095.209**	822.165.757	**470.044.054**	377.016.046	**493.051.155**	445.149.711	**24,7**	**10,8**	**17,1**

(C)opyright Statistisches Bundesamt (Destatis), 2022

Stand: 31.05.2022

Berechnungen des Ost-Ausschusses

17:59 97

CIVEY

Civey

Sollte sich Altkanzlerin Angela Merkel Ihrer Meinung nach für ihre Russland-Politik entschuldigen?

Teilen | 6,9% | Repräsentativ

Wen würden Sie wählen, wenn am Sonntag Bundestagswahl wäre?

Welcher Partei stehen Sie traditionell am nächsten?

Weitere Civey-Umfragen in der Presse

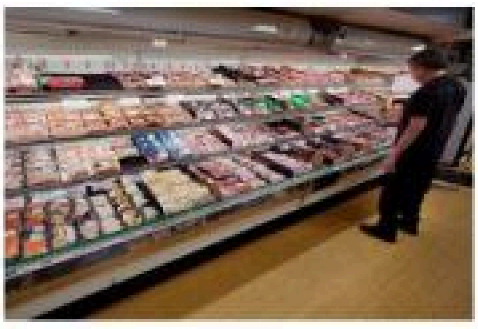

Mannheimer Mor... 10.6.22

USA: Inflation steigt auf höchsten Stand seit über 40 Jahren

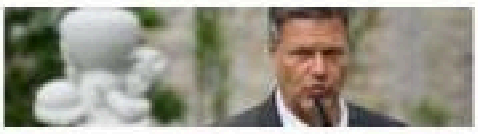

Focus Online - 10.6.22

civey.com

262

UK food supply 'vulnerable' after fertiliser factory closes permanently

ВВП по паритету покупательной способности*

«Новая большая восьмерка»

Страна (место в 2021 г.)	ВВП по ППС, млрд долл.
Китай (1)	27 206,3
Индия (3)	10 218,6
Россия (6)	4 490,5
Индонезия (7)	3 566,3
Бразилия (8)	3 435,9
Турция (11)	2 943,1
Мексика (13)	2 666,6
Иран (20)	1 436,9
Всего	**55 964,2**

«Старая восьмерка»

Страна (место в 2021 г.)	ВВП по ППС, млрд долл.
США (2)	22 997,5
Япония (4)	5 615,0
Германия (5)	4 856,8
Россия (6) (покинула G8 в 2014 году)	
Британия (9)	3 402,8
Франция (10)	3 361,6
Италия (12)	2 734,4
Канада (15)	2 025,4
Всего	**44 993,5**

* По данным МВФ

@vv_volodin

OSTCHEM
АЗОТ

OSTCHEM
АЗОТ

Hans Jörg Schmidt

CO_2

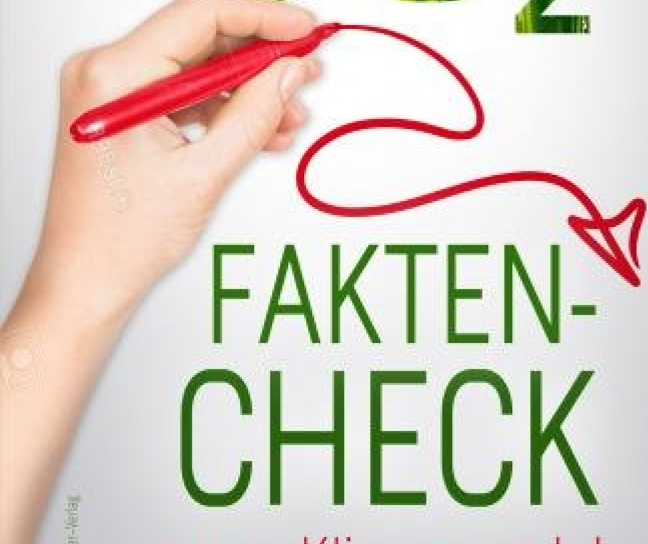

FAKTEN-CHECK

zum Klimawandel

J.K.Fischer-Verlag

LIEBE DUSCHFANS,
EIN ENERGIESPAR-DUSCHKOPF
SPART 30 % ENERGIE FÜR WARMWASSER.
Durch Energiesparen machen wir uns
unabhängiger von Energieimporten.
Jetzt mitmachen unter: energiewechsel.de
MILLIONEN GEMEINSAM FÜR
NERGIEWECHSEL

Olivia Enos
@OliviaEnos

.@ZelenskyyUa speaks at #SLD22. Chinese delegation walked out. #StandWithUkraine

Перекласти твіт

ИЗВЕСТИЯ
SONY

Ukraine

Ukraine's high casualty rate could bring war to tipping point

Analysis: Kyiv's fighting strength is stretched, yet Russia could now benefit from a pause in fighting

Russia-Ukraine war: latest updates

Dan Sabbagh *in Kyiv*

Fri 10 Jun 2022 17.26 BST

Ukraine is suffering more than 20,000 casualties a month. Photograph: Iván Alvarado/Reuters

Any way you count it, the figures are stark: Ukrainian casualties are running at a rate of somewhere between 600 and 1,000 a day. One presidential adviser, Oleksiy Arestovych, told the Guardian this week it was 150 killed and 800 wounded daily; another, Mykhaylo Podolyak, told the BBC that 100 to

КукаРямба

С ДНЕМ РОССИИ!

МЫ ВЕЖЛИВО ПРОСИЛИ ИХ НЕ РАСШИРЯТЬСЯ НА ВОСТОК...

ИСКРЕННЕ ВАШ,

МИД.

Signal
@ssignu

КОМБО
САНДВИЧИ И СТАРТЕРЫ
Гранд 165 253 / 293
Двойной Чизбургер 129 227 / 267
Двойной Гранд 239 348 / 388
Гранд Де Люкс 185 288 / 328
Фиш Бургер 169 278 / 318
Чикен Премьер 149 258 / 298
Цезарь Ролл 179 286 / 326
Цезарь Ролл 199 306 / 346
Креветки 269 342 / 382
Креветки 365 442 / 482
Наггетсы 69 178 / 218
Наггетсы 99 208 / 248
Стрипсы 99 202 / 242
Стрипсы 165 251 / 291
Стрипсы 225 301 / 341
Куриные крылышки 135 237 / 277
Куриные крылышки 199 287 / 327
Куриные крылышки 265 351 / 391
Комбо с Грандом
253₽
Мороженое
Чай Черный

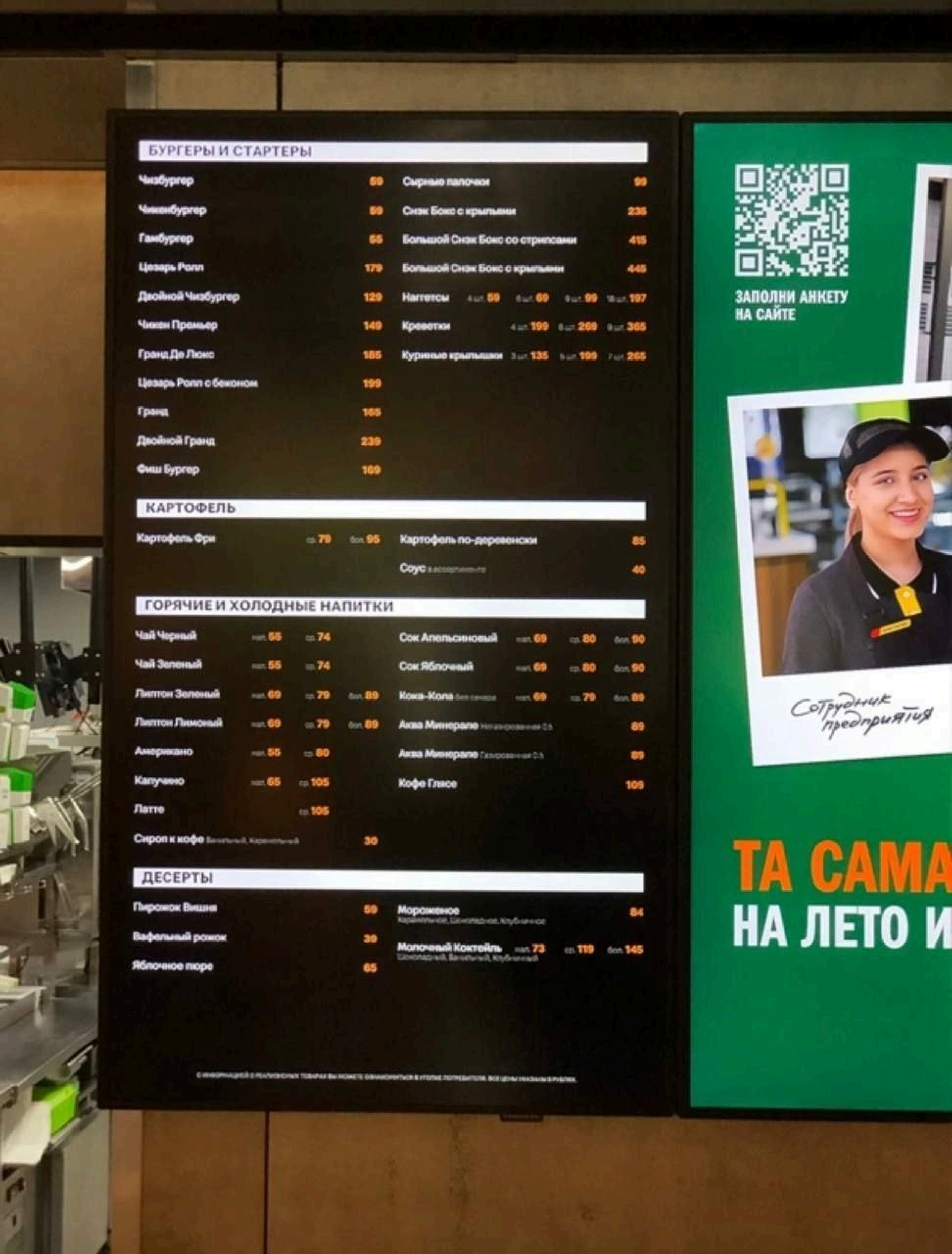
БУРГЕРЫ И СТАРТЕРЫ
Чизбургер 59
Чикенбургер 59
Гамбургер 65
Цезарь Ролл 179
Двойной Чизбургер 129
Чикен Премьер 149
Гранд Де Люкс 185
Цезарь Ролл с беконом 199
Гранд 165
Двойной Гранд 239
Фиш Бургер 169
Сырные палочки 99
Снэк Бокс с крылышками 235
Большой Снэк Бокс со стрипсами 415
Большой Снэк Бокс с крылышками 445
Наггетсы 4 шт. 59 6 шт. 69 9 шт. 99 18 шт. 197
Креветки 4 шт. 199 6 шт. 269 9 шт. 365
Куриные крылышки 3 шт. 135 5 шт. 199 7 шт. 265
КАРТОФЕЛЬ
Картофель Фри ср. 79 бол. 95
Картофель по-деревенски 85
Соус 40
ГОРЯЧИЕ И ХОЛОДНЫЕ НАПИТКИ
Чай Черный нап. 55 ср. 74
Чай Зеленый нап. 55 ср. 74
Липтон Зеленый нап. 69 ср. 79 бол. 89
Липтон Лимонный нап. 69 ср. 79 бол. 89
Американо нап. 55 ср. 80
Капучино нап. 65 ср. 105
Латте ср. 105
Сироп к кофе Ванильный, Карамельный 30
Сок Апельсиновый нап. 69 ср. 80 бол. 90
Сок Яблочный нап. 69 ср. 80 бол. 90
Кока-Кола нап. 69 ср. 79 бол. 89
Аква Минерале 89
Аква Минерале 89
Кофе Глясе 109
ДЕСЕРТЫ
Пирожок Вишня 59
Вафельный рожок 39
Яблочное пюре 65
Мороженое 84
Карамельное, Шоколадное, Клубничное
Молочный Коктейль нап. 73 ср. 119 бол. 145
Шоколадный, Ванильный, Клубничный
ЗАПОЛНИ АНКЕТУ
НА САЙТЕ
Сотрудник предприятия
ТА САМА
НА ЛЕТО И

NATO

Михайло Подоляк
@Podolyak_M

Буду прямолінійним. Щоб закінчити війну та викинути 🇷🇺 з 🇺🇦, нам потрібен паритет важкої зброї:

1000 гаубиць калібру 155 мм;
300 РСЗВ;
500 танків;
2000 одиниць бронетехніки;
1000 дронів.

15.06 у #Брюсселі буде зустріч Контактної групи міністрів оборони. Очікуємо на рішення.

ПО СОСТОЯНИЮ НА 12.06.2022

ВСЕГО В ВООРУЖЁННЫХ СИЛАХ УКРАИНЫ УНИЧТОЖЕНО:

201
САМОЛЕТ

130
ВЕРТОЛЕТОВ

1188
БЕСПИЛОТНЫХ ЛЕТАТЕЛЬНЫХ АППАРАТОВ

338
ЗЕНИТНЫХ РАКЕТНЫХ КОМПЛЕКСОВ

3514
ТАНКОВ И ДРУГИХ БОЕВЫХ БРОНИРОВАННЫХ МАШИН

508
УСТАНОВОК РЕАКТИВНЫХ СИСТЕМ ЗАЛПОВОГО ОГНЯ

1870
ОРУДИЙ ПОЛЕВОЙ АРТИЛЛЕРИИ И МИНОМЕТОВ

3570
ЕДИНИЦ СПЕЦИАЛЬНОЙ ВОЕННОЙ АВТОМОБИЛЬНОЙ ТЕХНИКИ

Qman
1708

TACTICAL ESPIONAGE ACTION
COMBAT ZONES
FIRE
1st St
HEADQUARTERS
Command vehicle
16cm
4.8cm
1705 BREAKING THROUGH
1706 INTERCEPT THE FLEET
1707 THE AIR

NATURAL
100%
AROMA
ZENI
Груша
Z
GEORGIAN

ТРОНЕШЬ
ПОЗВОНЮ ПУТИНУ
Я РУССКИЙ
IN AE 2003

ТРОНЕШЬ
ПОЗВОНЮ ПУТИНУ
Я РУССКИЙ
IN AE 2003

UKRAINE

LIVEBLOG Krieg gegen die Ukraine

++ Selenskyj verspricht Krim-Rückeroberung ++

Der ukrainische Präsident Selenskyj hat seinen Landsleuten eine Rückeroberung der Krim versprochen. Die Ukraine hat ein Viertel ihrer Aussaatfläche verloren. Alle Entwicklungen im Liveblog.

- Les forces ukrainiennes abandonnent le centre de Severodonetsk aux Russes.
- Le président ukrainien Volodymyr Zelensky a évoqué un "coût humain terrifiant".
- Les bombardements russes continuent à Donetsk, dans l'est de l'Ukraine.

ПИШИТЕ
+7 922 800 00 65
ПРЯМОЙ ЭФИР
tagesschau
От этого рынка в восточноукраинском городе
Донецке мало что осталось.
ТЕЛЕГРАМ-БОТ
РОССИЯ ПРОВОДИТ СПЕЦОПЕРАЦИЮ НА УКРАИНЕ

НІЛ ХАСЕВИЧ
ХУДОЖНИК УПА

НІЛ ХАСЕВИЧ
ХУДОЖНИК УПА

Схема

Схема

РОЗБУДОВА
НАЦІЇ
ОРГАН ПРОВОДУ
УКРАЇНСЬКИХ
НАЦІОНАЛІСТІВ

РОЗБУДОВА
НАЦІЇ
ОРГАН ПРОВОДУ
УКРАЇНСЬКИХ
НАЦІОНАЛІСТІВ

FUTIN HUILO
lc. 8.0% vol.
Dry-Hopped Golden Ale
27 IBU 0.33 l

Криївка

3 ч. ·

Слава Украине!
А знаете, что еще общего у солдат ЗСУ та упівців?
Наши современные защитники, как и акушерки, используют роверы. Тико теперь электрические. А вооружение вызывает немного больше "хлопка".
Борьба продолжается!!

· Показать оригинал · Оцените этот перевод

Криївка

1 января ·

Степан Андрійович, коли бачить з яким розмахом святкують його день народження за порєбріком.

Зі святом!!

Показать перевод

FUTIN HUILO
Alc. 8.0% vol.
Dry-Hopped Golden Ale
27 IBU 0.33 l

Криївка

3 ч. ·

Слава Украине!
А знаете, что еще общего у солдат ЗСУ та упівців?
Наши современные защитники, как и акушерки, используют роверы. Тико теперь электрические. А вооружение вызывает немного больше "хлопка".
Борьба продолжается!!

· Показать оригинал · Оцените этот перевод

Криївка

1 января ·

Степан Андрійович, коли бачить з яким розмахом святкують його день народження за порєбріком.

Зі святом!!

Показать перевод

СЦКК
JCCC

СЦКК
JCCC

СОВМЕСТНЫЙ ЦЕНТР КОНТРОЛЯ И КООРДИНАЦИИ

СОВМЕСТНЫЙ ЦЕНТР КОНТРОЛЯ И КООРДИНАЦИИ

14.06.2022
НМ

14.06.2022

14.06.2022

14.06.2022

14.06.2022

14.06.2022

СЦКК
JCCC
14.06.2022
СЦКК
JCCC

СЦКК
JCCC
14.06.2022
СЦКК
JCCC

Qman
1708

TACTICAL ESPIONAGE ACTION
COMBAT ZONES
FIRE
1st St
HEADQUARTERS
Command vehicle
16cm
4.8cm
1705 BREAKING THROUGH
1706 INTERCEPT THE FLEET

REUTERS

„Bei einem ukrainischen Artillerieangriff auf einen Markt in der von Russland unterstützten Seperatistenregion Donezk wurden am Montag mindestens drei Menschen, darunter ein Kind, getötet und 18 verletzt…“

tagesschau

„Zivile Ziele - immer wieder stehen sie unter Beschuss der russischen Armee. Dies ist der Markt in der ostukrainischen Stadt Donezk oder das, was davon übrig ist…“

Reuters/Tagesschau 13.06.2022

"Herr Bundeskanzler, ergreifen Sie diese historische Chance!"

Der ukrainische Botschafter in Berlin, Andrij Melnyk

© IMAGO/Christian Spicker, www.imago-images.de

"Herr Bundeskanzler, ergreifen Sie diese historische Chance!"

Der ukrainische Botschafter in Berlin, Andrij Melnyk

© IMAGO/Christian Spicker, www.imago-images.de

Уровень поддержки поставок оружия ВСУ

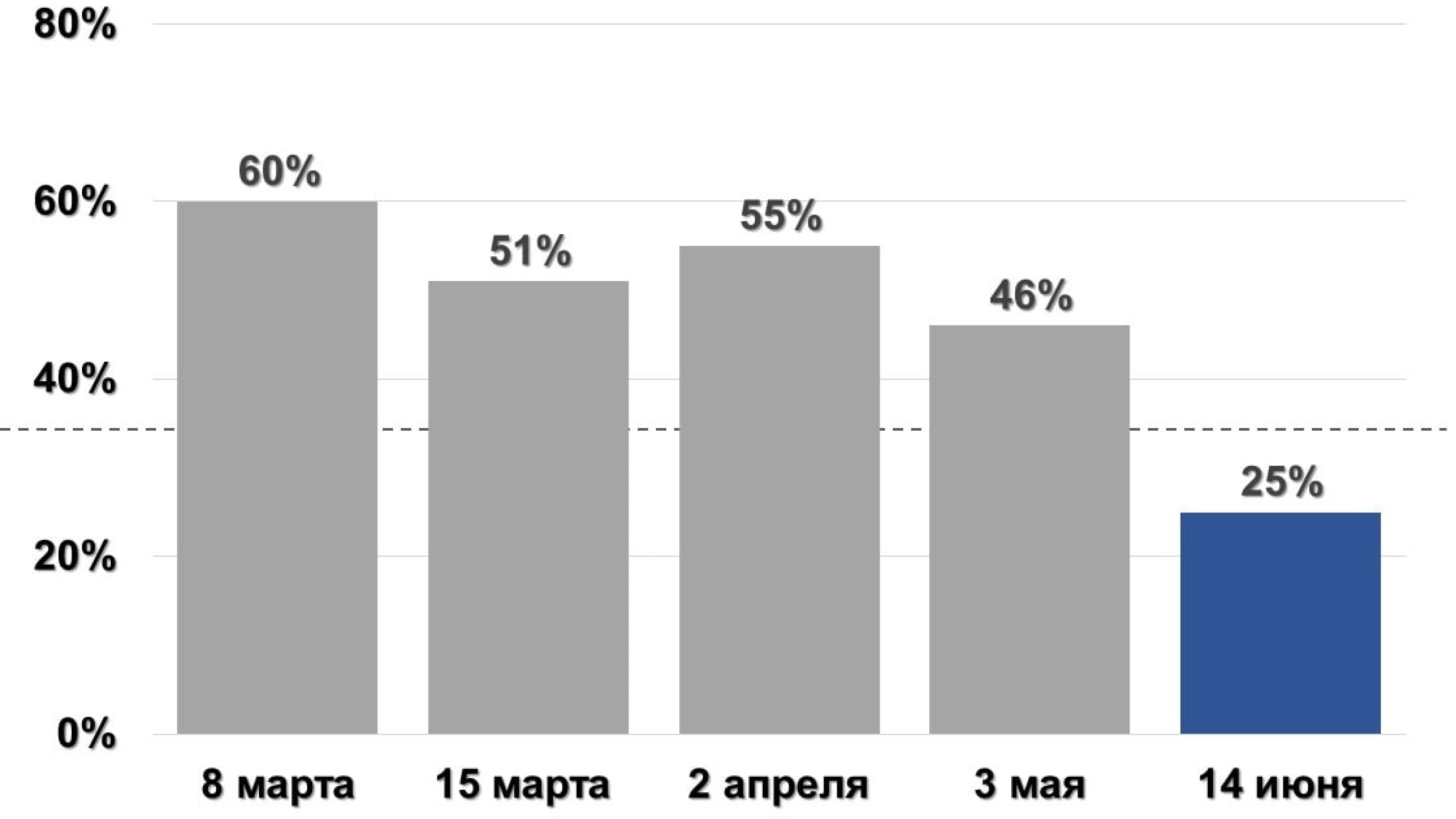

по данным опросов немецких телеканалов RTL, N-TV и Института исследования общественного мнения Forsa

Уровень поддержки поставок оружия ВСУ

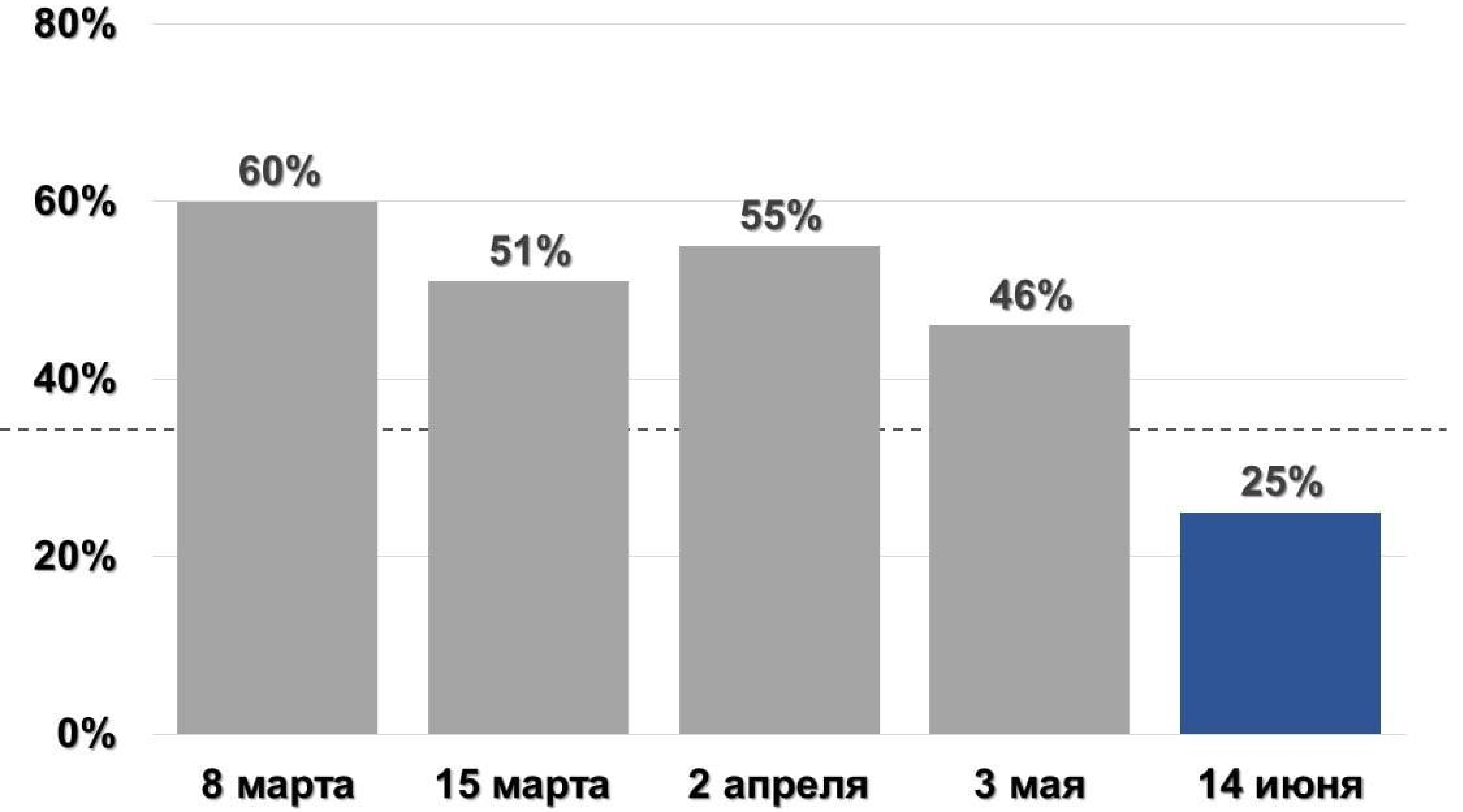

по данным опросов немецких телеканалов RTL, N-TV и Института исследования общественного мнения Forsa

Nein zu Aufrüstung, Imperialismus und Krieg!

Raus aus der NATO!

Friedensbewegung . info
t.me/FriedensbewegungFbK

Solidarität mit der Journalistin Alina Lipp

Journalismus ist kein Verbrechen

Sofortige Einstellung der politischen Repression und Strafverfahren!

Infos: https://t.me/neuesausrussland/6787

Palace

München
МУЖСКАЯ ОДЕЖДА
%

РОССИЯ

ДонМак
ДонМак
ДонМак
ДонМак
ДонМак
Лучшее

ARD-aktuell

16. Juni 2022

Fehler in der tagesschau am 13. Juni 2022

Am 13. Juni hat die tagesschau auf der Grundlage eines Berichts der Nachrichtenagentur Reuters über den Beschuss eines Marktes in Donezk berichtet. Demnach sind bei einem ukrainischen Artillerie-Angriff in der von pro-russischen Separatisten besetzten Region mehrere Menschen getötet und verletzt worden. Während diese Informationen von Reuters im Live-Blog auf tagesschau.de korrekt wiedergegeben wurden, ist in der Fernsehberichterstattung ein Fehler passiert. Dort wurde versehentlich von einem russischen Angriff gesprochen. Uns ist der Fehler in der Abnahme des Beitrags nicht aufgefallen, das ärgert uns sehr und wir bedauern das, denn es entspricht nicht der sonst gebotenen journalistischen Sorgfalt in unsere Berichterstattung. Der Beitrag wurde überarbeitet und die Sendung aktualisiert. Auf tagesschau.de wurde die 20 Uhr-Ausgabe der tagesschau um den Hinweis ergänzt, dass die Sendung nachträglich redaktionell bearbeitet wurde.

bedauern das, denn es entspricht nicht der sonst gebotenen journalistischen Sorgfalt in unsere Berichterstattung. Der Beitrag wurde überarbeitet und die Sendung aktualisiert. Auf tagesschau.de wurde die 20 Uhr-Ausgabe der tagesschau um den Hinweis ergänzt, dass die Sendung nachträglich redaktionell bearbeitet wurde.

Marcus Bornheim
16. Juni 2022
10:01
1 Kommentar
Facebook
Twitter
Fehler, Russland, Ukriane

Ähnliche Beiträge:

- 20 Uhr-tagesschau mit Untertiteln auf Ukrainisch und Russisch
- Corona-Inzidenzwerte und ihre Abbildung in der tagesschau
- Aufnahmen aus Beirut in tagesschau und tagesthemen

KOMMENTAR

RSS Feed der Kommentare

1: Tilmann Krogoll:

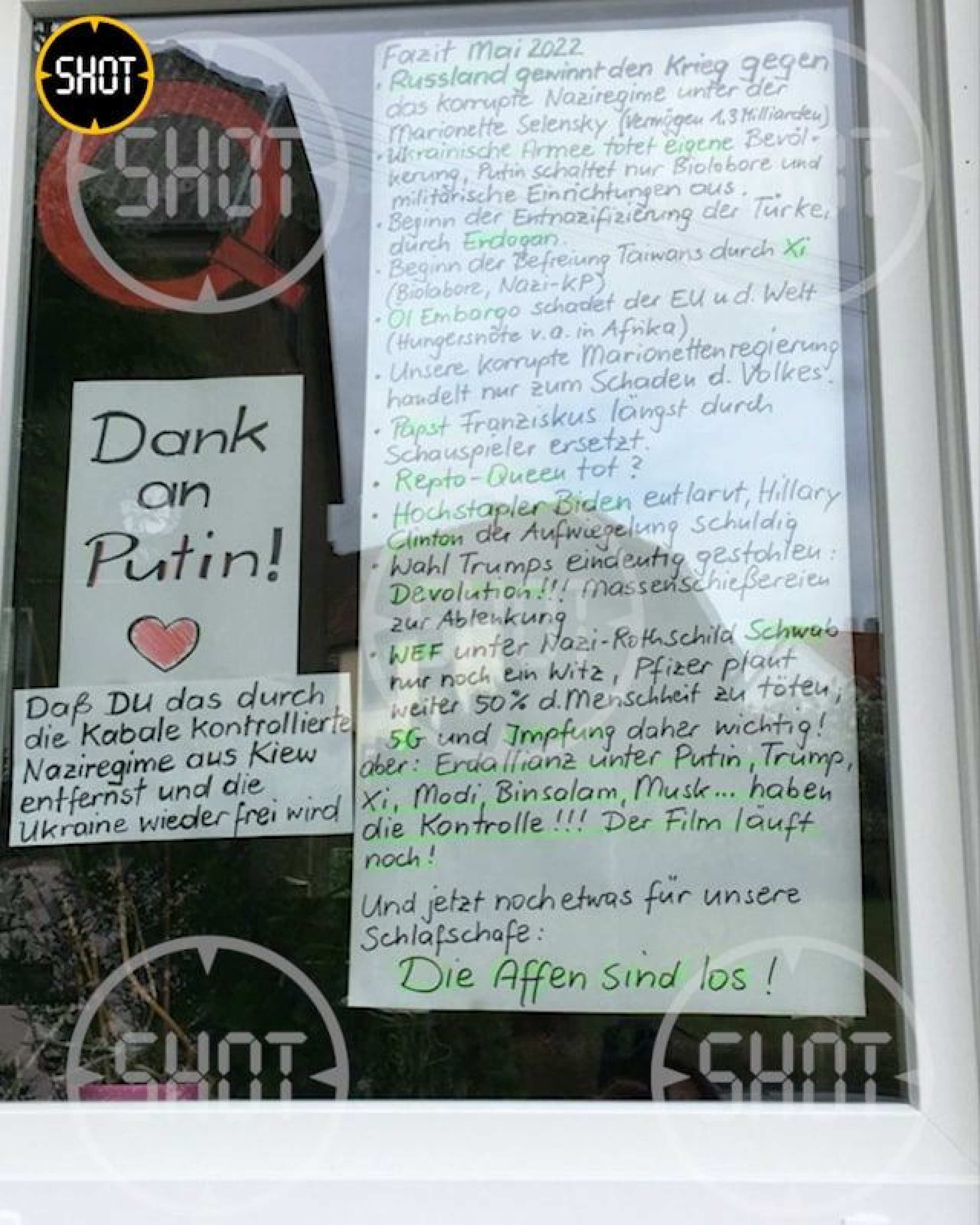
Dank an Putin!
Daß Du das durch die Kabale kontrollierte Naziregime aus Kiew entfernst und die Ukraine wieder frei wird
Fazit Mai 2022
· Russland gewinnt den Krieg gegen das korrupte Naziregime unter der Marionette Selensky (Vermögen 1,3 Milliarden)
· Ukrainische Armee tötet eigene Bevölkerung, Putin schaltet nur Biolabore und militärische Einrichtungen aus.
· Beginn der Entnazifizierung der Türkei durch Erdogan.
· Beginn der Befreiung Taiwans durch Xi (Biolabore, Nazi-KP)
· Öl Embargo schadet der EU u. d. Welt (Hungersnöte v.a. in Afrika)
· Unsere korrupte Marionettenregierung handelt nur zum Schaden d. Volkes.
· Papst Franziskus längst durch Schauspieler ersetzt.
· Repto-Queen tot?
· Hochstapler Biden entlarvt, Hillary Clinton der Aufwiegelung schuldig
· Wahl Trumps eindeutig gestohlen: Devolution!!! Massenschießereien zur Ablenkung
· WEF unter Nazi-Rothschild Schwab nur noch ein Witz, Pfizer plant weiter 50% d. Menschheit zu töten, 5G und Impfung daher wichtig!
aber: Erdallianz unter Putin, Trump, Xi, Modi, Binsolam, Musk... haben die Kontrolle!!! Der Film läuft noch!
Und jetzt noch etwas für unsere Schlafschafe:
Die Affen sind los!

Хочешь убежим?
Только ты,
я и Ялта

Dank
an
Putin!
Daß Du das durch
die Kabale kontrollierte
Naziregime aus Kiew
entfernst und die
Ukraine wieder frei wird
Fazit Mai 2022
· Russland gewinnt den Krieg gegen
das korrupte Naziregime unter der
Marionette Selensky (Vermögen 1,3 Milliarden)
· Ukrainische Armee tötet eigene Bevöl-
kerung, Putin schaltet nur Biolabore und
militärische Einrichtungen aus.
· Beginn der Entnazifizierung der Türkei
durch Erdogan.
· Beginn der Befreiung Taiwans durch Xi
(Biolabore, Nazi-KP)
· Öl Embargo schadet der EU u.d. Welt
(Hungersnöte v.a. in Afrika)
· Unsere korrupte Marionettenregierung
handelt nur zum Schaden d. Volkes.
· Papst Franziskus längst durch
Schauspieler ersetzt.
· Repto-Queen tot?
· Hochstapler Biden entlarvt, Hillary
Clinton der Aufwiegelung schuldig
· Wahl Trumps eindeutig gestohlen:
Devolution!!! Massenschießereien
zur Ablenkung
· WEF unter Nazi-Rothschild Schwab
nur noch ein Witz, Pfizer plant
weiter 50% d. Menschheit zu töten;
5G und Impfung daher wichtig!
aber: Erdallianz unter Putin, Trump,
Xi, Modi, Binsolam, Musk... haben
die Kontrolle!!! Der Film läuft
noch!
Und jetzt noch etwas für unsere
Schlafschafe:
Die Affen sind los!

RTL Aktuell
10 ч. ·

rtl.de

Ikea verlässt Russland und Belarus

Нравится   Комментировать   Поделиться

Sascha Lauterbach - Moderator и еще 1 тыс.

Поделились: 20

Самые актуальные

Astrid Molter
Bei den Farben wäre sowieso kein Russe mehr rein gegangen 🤣

3 ч.   Нравится   Ответить   53

Ответ от **Andreas Reimann** · 5 ответов

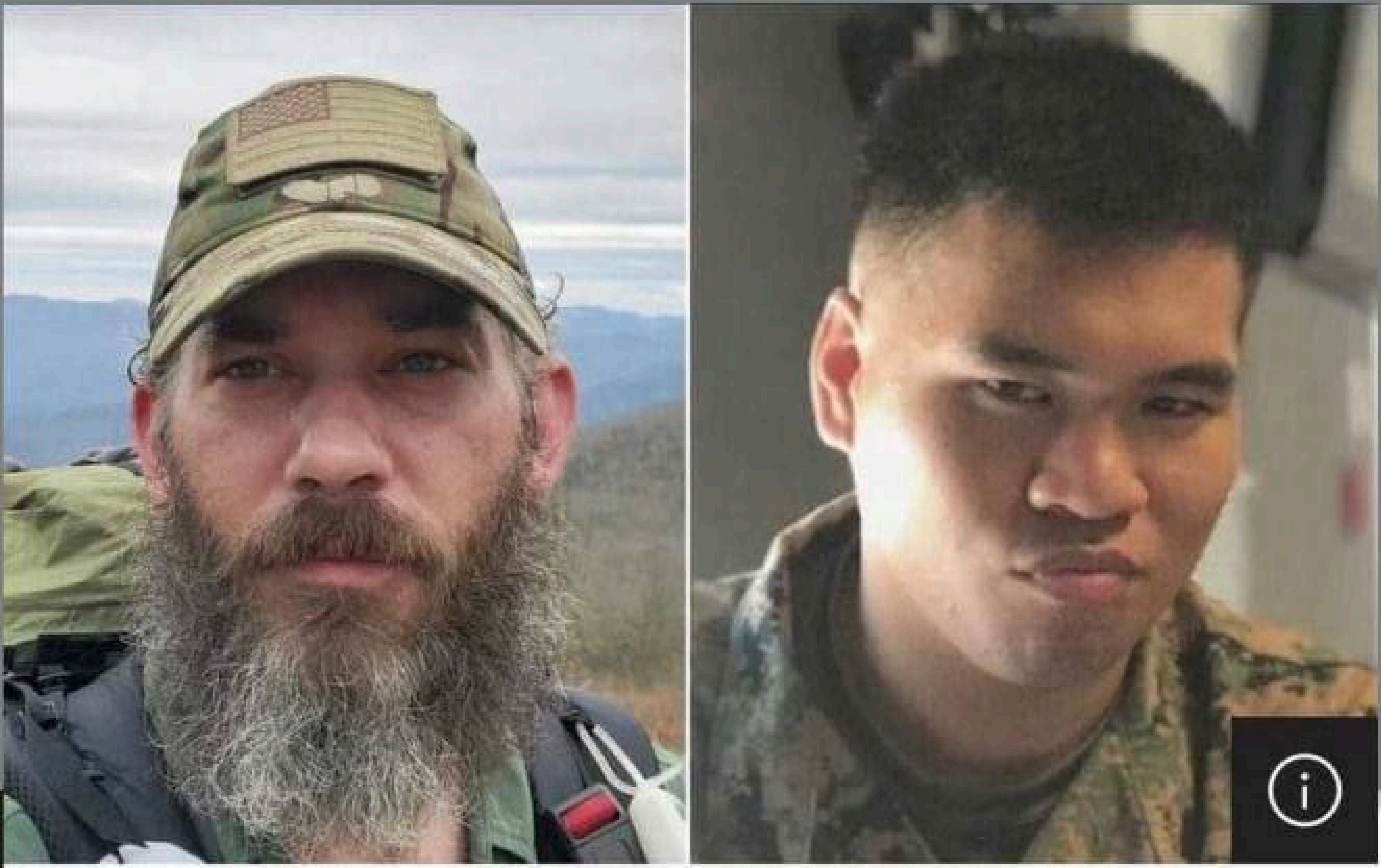

Exclusive: First US fighters captured by Russian forces in Ukraine

+++ EILMELDUNG +++
Putin sitzt jetzt
an der Kasse
und
erhöht die Preise!
ALDI
ALDI

t.me/makarov_kb

Геннадий Гудков
@gudkov_g

Возвращение оккупантов на Родину. На что позарились? Только не надо про «защиту русского мира». Знаем мы такой мир, мир воров и жуликов у власти!

23:08 · 15.06.2022 · Twitter for iPhone

Геннадий Гудков @gudkov_g · 10 ч. ···

В ответ @gudkov_g

Да. Фото - фейк, признаю, не обратил внимания. Но это ничего не меняет. Суть схвачена правильно!

74 16 292

WORLD NEWS AUGUST 16, 2014 / 4:13 PM / UPDATED 8 YEARS AGO

West faces tough choices if Russia, Ukraine fight

By Peter Apps 5 MIN READ

WASHINGTON (Reuters) - If Russia and Ukraine slide into outright war, the United States and allies will face tough choices on how to support a friendly state they have no intention of making a full NATO member.

-M1 air defense missile system drive
4. If Russia and Ukraine slide into
pport a friendly state they have no

THOMAS RÖPER

INSIDE CORONA

DIE PANDEMIE, DAS NETZWERK & DIE HINTERMÄNNER

DIE WAHREN ZIELE HINTER COVID-19

J.K. FISCHER VERLAG

Hallo Alina,
nach der Veröffentlichung deines Posts wurde
a) der Reuters-Artikel umgeschrieben
b) das Tagesschauvideo entfernt.

Ertappt? ;-)

LG Frank,
danke für Deine Arbeit, gut dass es dich gibt!

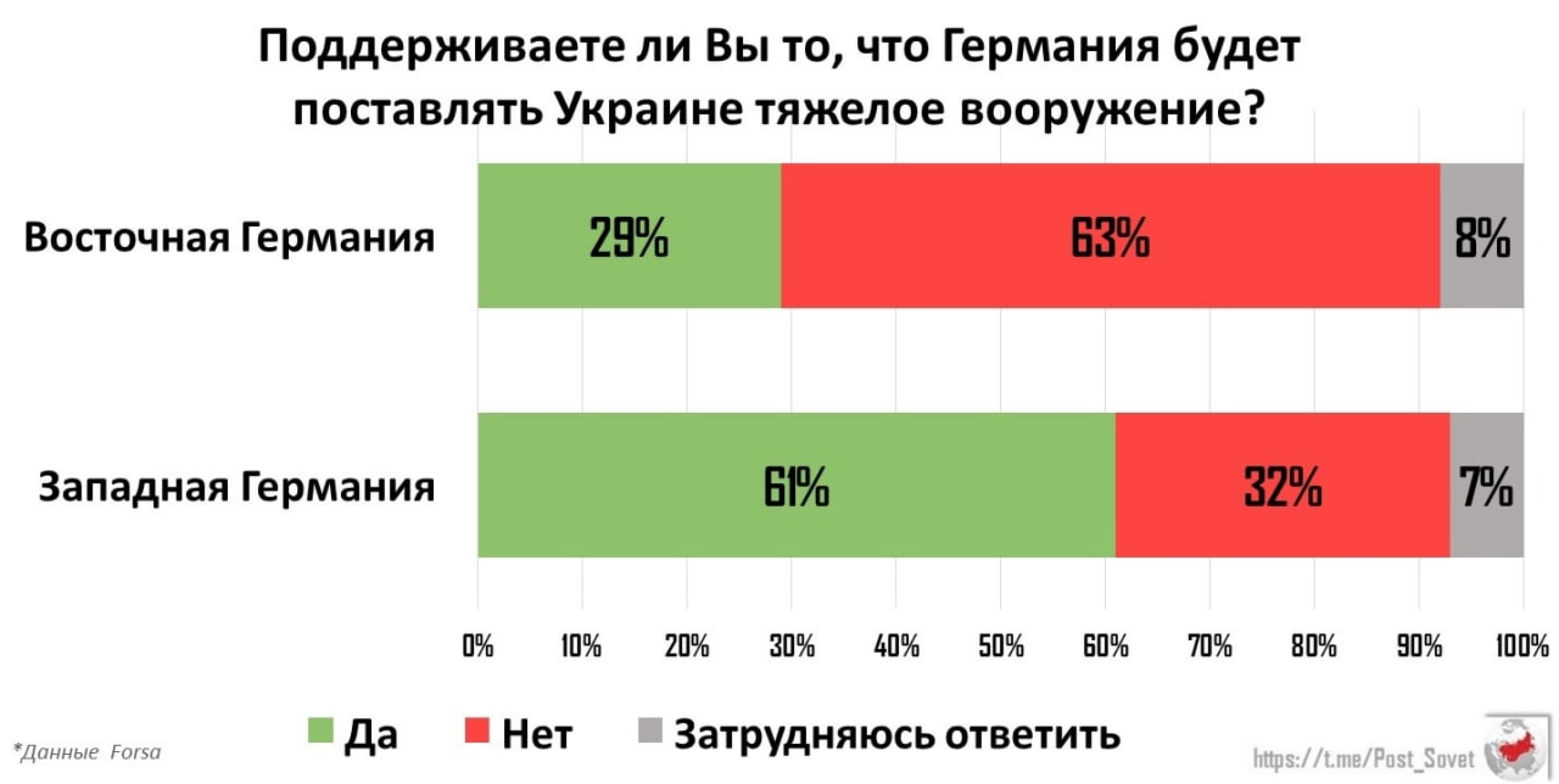
Поддерживаете ли Вы то, что Германия будет поставлять Украине тяжелое вооружение?
Восточная Германия
29%
63%
8%
Западная Германия
61%
32%
7%
0%
10%
20%
30%
40%
50%
60%
70%
80%
90%
100%
Да
Нет
Затрудняюсь ответить
*Данные Forsa
https://t.me/Post_Sovet

Поддерживаете ли Вы то, что Германия будет поставлять Украине тяжелое вооружение?

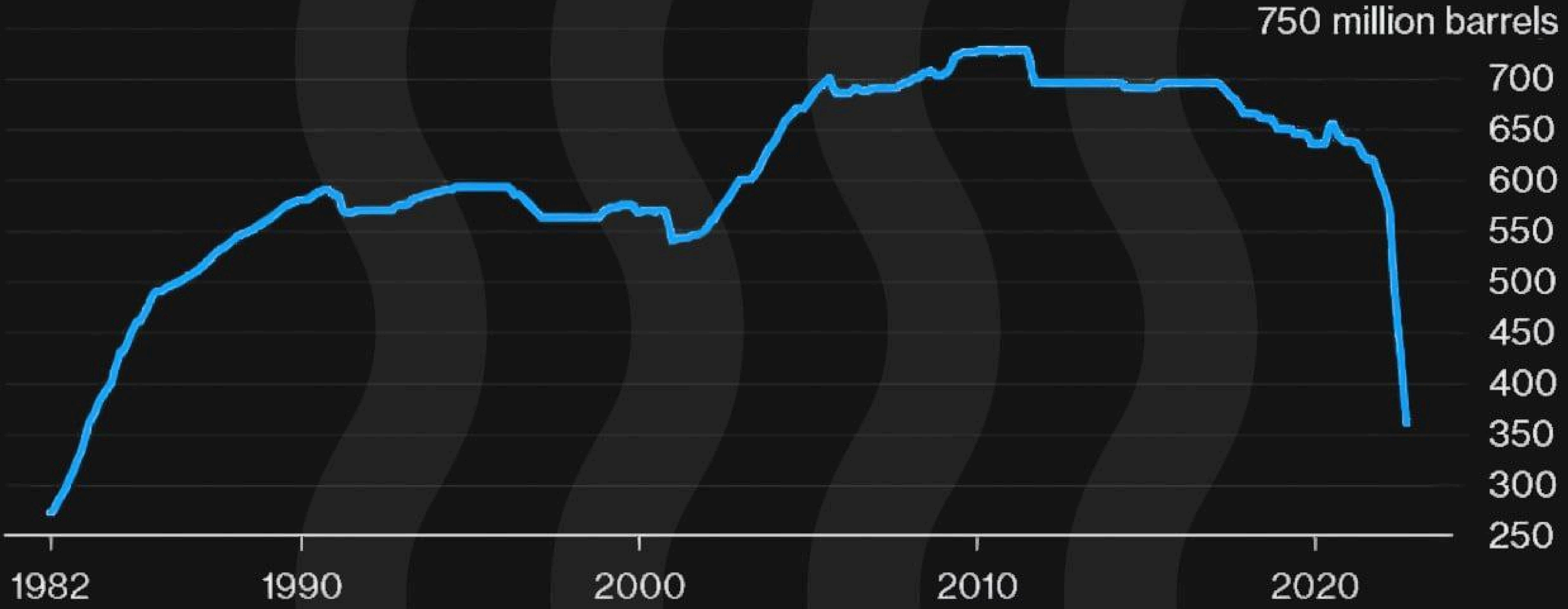

Source: US Department of Energy
Source: Jun-Oct 2022 is forecast based on releases already pre-announced

@mincerchannel

ЧИСЛЕННОСТЬ ИНОСТРАННЫХ НАЕМНИКОВ НА УКРАИНЕ

Страна	Прибыло с 24.02.22	Уничтожено	Убыло	Всего на 17.06.22
Европа				
Польша	1831	378	272	1181
Румыния	504	102	98	304
Великобритания	422	101	95	226
Хорватия	204	74	51	79
Белоруссия	197	69	59	69
Франция	183	59	45	79
Босния и Герцеговина	167	51	46	70
Эстония	164	55	49	60
Косово	156	61	60	35
Албания	150	42	40	68
Литва	130	50	44	36
Португалия	103	19	16	68
Германия	99	33	34	32
Северная Македония	79	21	19	39
Финляндия	74	20	27	27
Ирландия	71	23	14	34
Италия	71	21	26	24
Швейцария	55	15	18	22
Нидерланды	42	12	13	17
Швеция	36	5	30	1
Чехия	33	14	15	4
Испания	20	4	4	12
Латвия	18	7	3	8
Норвегия	15	6	6	3
Бельгия	14	2	9	3
Дания	7	2	2	3
Австрия	5	2	1	2
Греция	4	1	2	1
Болгария	3		1	2
Словакия	3		1	2
Молдавия	2		1	1
Черногория	2	1		1
Венгрия	1			1
Люксембург	1			1
Всего	4866	1250	1101	2515

Америка				
Канада	601	162	169	270
США	530	214	227	89
Боливия	50	13	25	12
Колумбия	40	10	9	21
Бразилия	39	12	15	12
Перу	3		1	2
Аргентина	2		1	1
Венесуэла	1			1
Чили	1			1
Всего	**1267**	**411**	**447**	**409**

Азия				
Грузия	355	120	90	145
Сирия	200	80	66	54
Турция	61	19		42
Израиль	35	9	8	18
Республика	13	4	8	1
Азербайджан	1	1		0
Иран	1			1
Казахстан	1			1
Кипр	1			1
Китай	1			1
Узбекистан	1			1
Япония	1			1
Всего	**671**	**233**	**172**	**266**

Африка				
Нигерия	85	38	35	12
ЮАР	25	9	11	5
Сенегал	15	4	6	5
Гвинея	10	4	4	2
Габон	5	2	1	2
Либерия	5	2	1	2
Экваториальная Гвинея	2	1		1
Всего	**147**	60	58	29

Австралия и Океания				
Австралия	4	2	1	1
Новая Зеландия	1			1
Всего	5	**2**	**1**	**2**

Итого	6956	1956	1779	3221

ЗИМА БЛИЗКО

THOMAS RÖPER

ABHÄNGIG BESCHÄFTIGT

WIE DEUTSCHLANDS FÜHRENDE POLITIKER IM INTERESSE DER WIRKLICH MÄCHTIGEN HANDELN

J.K. FISCHER VERLAG

BORIS JOHNSON

Boris Johnson: We will never be secure if we turn our backs on valiant Ukraine

Boris Johnson | Saturday June 18 2022, 6.00pm BST, The Sunday Times

Imagine for a moment that Vladimir Putin's visions of glory were to come true. Suppose he was free to keep all the areas of Ukraine now controlled by Russian forces. What if no one was willing to lift a finger as he annexed this conquered territory and its fearful people into a greater Russia.

Would this bring peace? Would the world be safer? Would you be safer?

BORIS JOHNSON

Boris Johnson: We will never be secure if we turn our backs on valiant Ukraine

Boris Johnson | Saturday June 18 2022, 6.00pm BST, The Sunday Times

Imagine for a moment that Vladimir Putin's visions of glory were to come true. Suppose he was free to keep all the areas of Ukraine now controlled by Russian forces. What if no one was willing to lift a finger as he annexed this conquered territory and its fearful people into a greater Russia.

Would this bring peace? Would the world be safer? Would you be safer?

The Kyiv Independent
@KyivIndependent

⚡ Ambassador: Germany to send additional howitzers to Ukraine in coming weeks.

German Ambassador to Ukraine Anka Feldhusen reportedly said in a televised address on June 18 that MLR systems are also on their way.

ОРУЖИЕ И ИСТОРИЯ
t.me/istorijaoruzijaZ

Типичный
Донецк
1Б

Типичный
Донецк

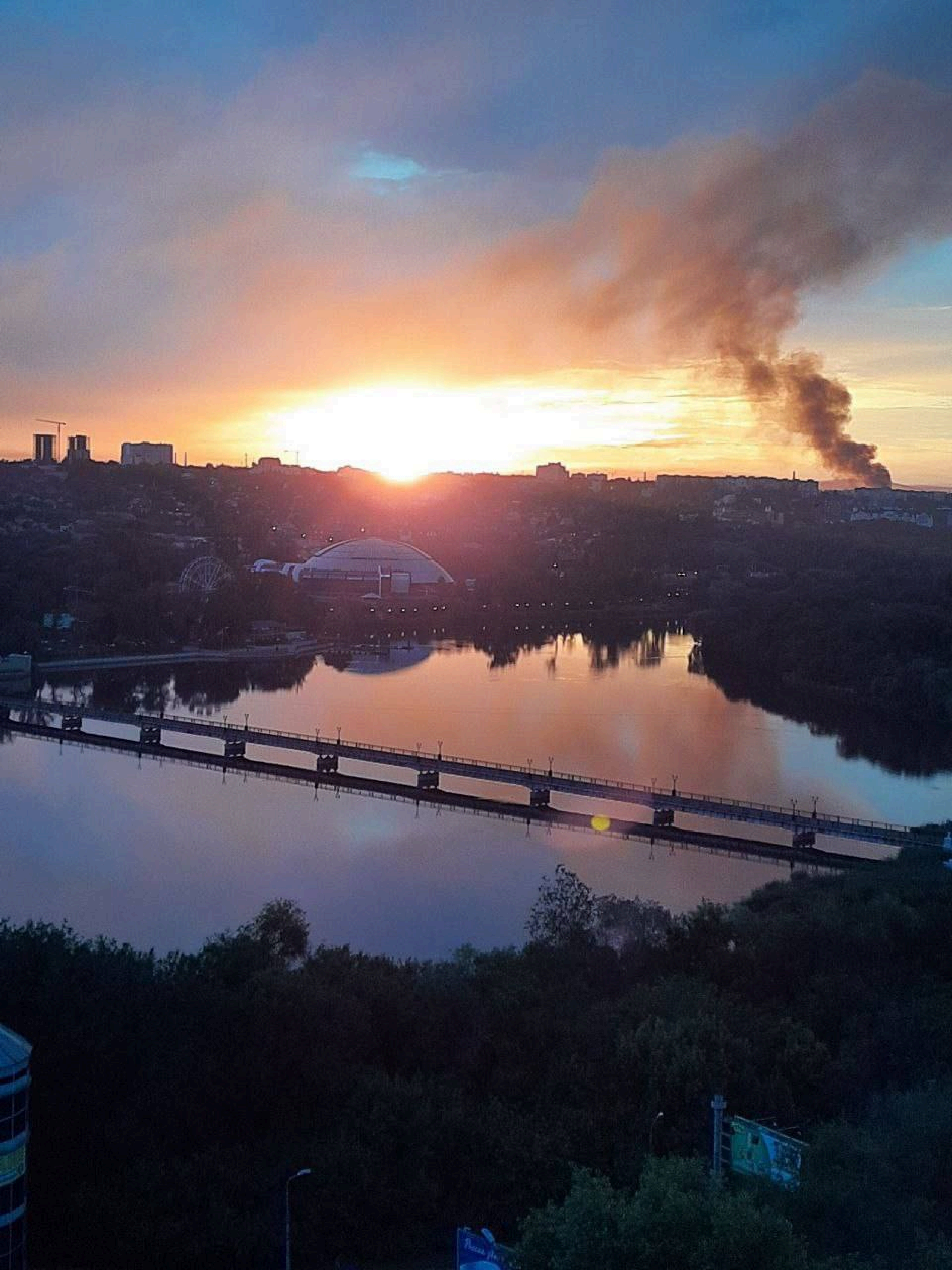

Типичный
Донецк

Lay's
Рифленые
Типичный
Донецк

gettyimages
NurPhoto
1241387093

УКРАЇНА
gettyimages
NurPhoto
1241387146

gettyimages
NurPhoto
1241387520

gettyimages
NurPhoto
1241387135

gettyimages
NurPhoto
1241387061

gettyimages®
NurPhoto
1241387294

gettyimages
NurPhoto
ROCKAWAY BEACH
1241387155

gettyimages
NurPhoto
1241387051

gettyimages
NurPhoto
1241387416

gettyimages
NurPhoto
1241387249

Marion Schimmelpfennig

Vorwort Dr. Ruediger Dahlke

Giftcocktail Körperpflege:

Der schleichende Tod aus dem Badezimmer

J.K.Fischer-Verlag

Суспільне Одеса

Міський голова Одеси Геннадій Труханов у інтерв'ю The New York Times повідомив, що не підтримав би перейменування вулиці Пушкінської в Одесі.

"Одеса є міжкультурною столицею України. Мене турбує зростання ненависті до всього російського", – зазначив він.

t.me/suspilneodesa/14852 5.4K Jun 19 at 17:06

Business | Supply Squeeze

Shoppers Are Facing Shortages of Beer to Popcorn This Summer

Signal
@ssigny

A round of beers at the Victuals Market in Munich, Germany, on June 11. *Photographer: Krisztian Bocsi/Bloomberg*

Presse

Erzeugerpreise landwirtschaftlicher Produkte im April 2022 um 39,9 % höher als im April 2021

Preise für Erdbeeren gegenüber dem Vorjahr um 24 % günstiger

Erzeugerpreisindizes landwirtschaftlicher Produkte

2015 = 100, Veränderung gegenüber Vorjahresmonat, in %

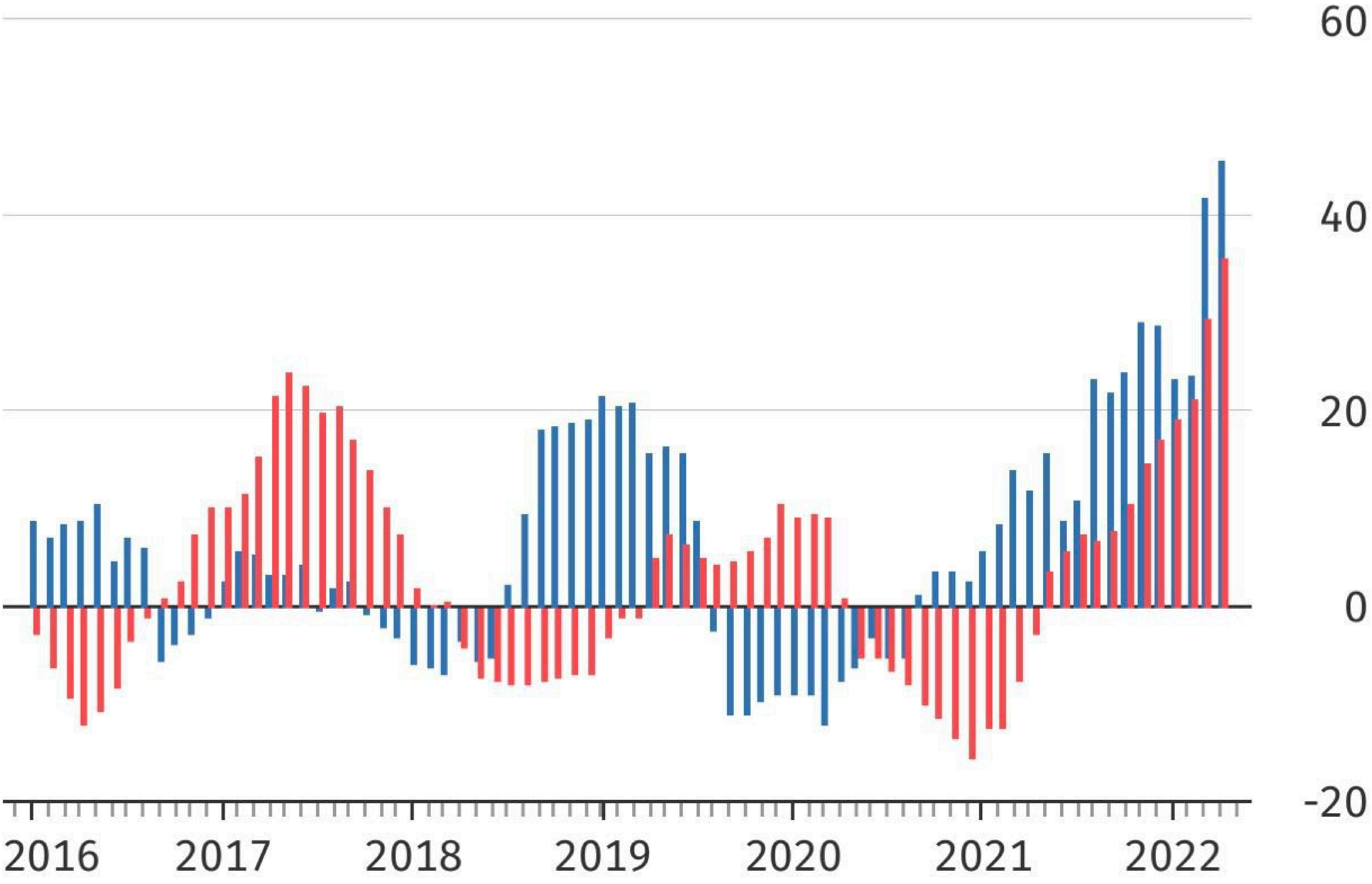

© Statistisches Bundesamt (Destatis), 2022

БЕРДЯНСК

Business | Supply Squeeze

Shoppers Are Facing Shortages of Beer to Popcorn This Summer

Signal @ssigny

A round of beers at the Victuals Market in Munich, Germany, on June 11. *Photographer: Krisztian Bocsi/Bloomberg*

По пути мы избивали людей, которых вели на расстрел. Лично я бил прикладом винтовки, а ШМИДЕЛЬ и ГЕНЕРТС - плетью.

Мое участие в таком массовом уничтожении евреев в Минске продолжалось более месяца. Затем в моей "работе" наступил некоторый перерыв. Примерно к ноябрю мес. 1942г. в г. Минск стали прибывать евреи из Франции, Румынии, Польши, Германии, Австрии и других стран Европы. Их привозили целыми эшелонами. Среди них были женщины, дети и старики. Из эшелонов в минское "гетто" направлялись только специалисты и ремесленники. Остальных евреев насильно сажали в грузовики и отвозили расстреливать в упомянутый выше лес.

К этому время немцы доставили к месту казни специальную газеовую камеру, представлявшую собой обыкновенную автомашину с железным кузовом. Запертые в этой машине люди умерщвлялись путем действия отработанных газов, причем эта машина стояла на месте, а мотор работал на холостом ходу. Лично я участвовал в посадке евреев из эшелона на грузовики, сопровождал их к месту нахождения газовой камеры и насильно загонял в кузов камеры. Многие отказывались пройти в камеру, мы применяли силу. Я действовал прикладом винтовки, а немцы были их специальными плетьми. Наполнив газовую камеру 50-60 человеками, среди которых были женщины, дети и старики мы закрывали герметически дверь и пускали в действие мотор. Отработанные газы проникали в кузов камеры и находившиеся в ней люди через 10-15 минут умерщвлялись. Трупы их мы, при посощи специальной команды из арестованных, сбрасывали в заранее заготовленные рвы. Заполненные трупами рвы потом засыпали землей, а арестованные привлеченные к этой работе расстреливались.

Это массовое уничтожение евреев продолжалось около 2-х месяцев, пока не наступили сильные морозы.

Я также участвовал в расстрелах советских людей разной национальности весной и летом 1943 года. Весной 1943 года когда в г. Минске партизаны убили офицера гестапо, а летом когда был убит областной комиссар Белоруссии КУБЕ. В обоих случаях мы расстреляли несколько сот человек по преимуществу арестованных за антигерманскую деятельность, партизан и евреев из "гетто".

ВОПРОС: Какую другую карательную деятельность вы проводили в Минске?

ОТВЕТ: В 1942-1943 гг. в промежутках между массовыми уничтожениями евреев в Минске, я направлялся в карательные экспедиции против партизан. На такие экспедиции я выезжал в гор. Слуцк, Лугайск и др. населенные пункты, название которых забыл. Помимо того я участвовал в "акциях" по уничтожению евреев, находившихся в слуцком "гетто". Я сгонял евреев с квартир на местную площадь, аналогично тому, как это делалось в Минске, сажал их на грузовики, на которых они доставлялись к месту массового расстрела. В Слуцке при моем активном участии было умерщвлено несколько тысяч евреев. Затем слуцкое "гетто" было нами сожжено.

Я также неоднократно участвовал в боевых действиях против партизан, в которых убитые и раненые с их стороны были.

РИА НОВОСТИ

В апреле м-це 42 года 5 или 6 раз я со своим взводом внезжал в Бикернецкий лес, где учавствовал в истреблении мирного населения преимущественно евреев. В течение апреля м-ца того же года из тех поездок, которые только я совершал в Бикернецком лесу было расстреляно не менее как 7.000 человек. На расстрел привозили стариков , женщин, подростков и даже таких женщин, у которых были грудные дети. Людей брали для расстрела из Рижской тюрмы, а также из Гетто, где содержались исключительно евреи. Я со своим взводом рано утром приезжал в Бикернецкий лес, расставлял сових полицейских по постам, чтобы люди, которых привозили другие команды на расстрел, не смогли совершить побег. Я также выделял двух полицейских специально для подсчета, какое количество народу доставлялось для расстрела в Бикернецкий лес и эти сведения сообщал оберштурмфюреру КРАУЗЕ, который был в чине Вирс-лейтенанта, т.е ст. лейтенант Краузе был большим начальником в немецкой полиции "СД". Кроме того мое участие в истреблении мирного населения в Бикернецком лесу в апреле м-це 42 года заключалось в том, что я как офицер своих полицейских посылал непосредственно к месту расстрела сбрасывали трупы в ямы и зарывали их землей, а когда людей привозили на расстрел в Бикернецкий лес, то я со своими полицейскими выгружал гражданское население с автомашины. Остальное время в апреле м-це 42 года я со своим народом нес караульную службу в различных государственных немецких учреждениях, в том числе и в Гетто. В мае 42 года я со своими полицейскими учавствовал в Бикернецком лесу в массовых расстрелах гражданского населения только два раза, причем также как и в апреле м-це участие мое в тех расстрелах сводилось к тому, что мною показано выше. За два раза в мае м-це во время участия моего в истреблении советских граждан там было расстреляно 1.500 человек, причем из них 300 соетских граждан были приведены на расстрел из больницы для душевно-больных, по националььност все они были евреи, заисключением душевно-больных. Среди них были также старики, женщины и маленькие дети. В течение мая м-ца 42 года, кроме двух случаев участия моего в рсстрелах, о чем я выше показал, я как комнадир взвода обеспечивал охрану немецкой полиции "СД" и нес караульную службу здания Гестапо. В июне м-це 42 года в первую половину месяца я продолжал нести охранную службу немецких государственных учреждений, в том числе и карательных органов, затем был командирован как офицер полиции "СД" вместе со своими полицейскими в г. Минск для борьбы против советских партизан. яЯ помню, что на вылавливание партизан мы ходили 27,28 и 29 июня 42 года, но наши облавы не дали положительных результатов, и мы не смогли выловить советских партизан. 30 июня 42 года я со своими полицейскими копал ямы, куда сваливались после расстрела гражданские лица. Место рытия ям было примерно в 2-х километрах за городом Слоним /Польша/ на горе. В тот день туда я со своими полицейскими доставил для расстрела свыше чем 3.000 мирных граждан, все они были по национальности евреи и среди них было много женщин с грудными детьми.

Вопрос: Грудных детей тоже расстреливали.

Ответ: Я выполнял распоряжения немцев и грудные дети также расстреливались.

Вопрос: Перед расстрелом грудные дети отнимались от матерей или вместе с последними расстреливались.

РИА НОВОСТИ

10 июля 1942 года со всеми окончившими Форстенбургскую школу "СД" в количестве 120 человек я прибыл в гор.Ригу в штаб АРАЙС, размещавшийся в то время по улице Кришьян Барона,99. Здесь мне было выдано удостоверение о том, что я состою на службе в отряде "СД". Удостоверение было подписано начальником "СД" Латвии - доктором ЛАНГЕ. После 10-ти дней отпуска часть из окончивших школу "СД" была направлена на работу в отделения "СД", а из оставшихся была сформирована пятая рота. Я также был зачислен в эту роту, которой командовал лейтенант ОЗОЛС Карлис и 20 июля 1942 года выехал в гор.Минск для участия в карательных экспедициях против партизан на территории Белоруссии.

Вопрос: Расскажите о карательной деятельности, проводимой вашим отрядом?

Ответ: 24 июля 1942 года мы прибыли в город Минск и первые два дня принимали лагерь, расположенный в 20 км. от Минска,в котором содержалось еврейское население, привезенное из Германии, Австрии, Чехословакии, Румынии и других стран. Примерно 26-27 июля 1942 года я принимал участие в истреблении граждан, содержащихся в Минском гетто.

Вопрос: Расскажите об этом подробно?

Ответ: 26 или 27 июля 1942 года, в 4 часа утра, мы на автомашинах приехали в Минское гетто, расположенное в черте города. Помимо нашей роты, возглавляемой лейтенантом ОЗОЛС, туда же прибыла рота "СД" лейтенанта СКАМБЕРГА и человек 80 немцев - сотрудников "СД". Территория гетто была разделена на две части, каждая из которых была ограждена колючей проволокой. Посередине проходила дорога. Мы прибыли в одну из частей гетто площадью примерно 4 кв. км. Часть людей была расставлена для охраны гетто, а другая часть начали выгонять из домов все население, в том числе женщин, детей и стариков на базарную площадь тем же внутри гетто.

Сгоняемых партиями людей мы вталкивали в газовые автомобили-душегубки, число которых было примерно 5.

Я лично участвовал в выдворении из домов, а также вталкивал евреев в душегубки. Газовые автомобили беспрерывно уходили после погрузки в лес и возвращались обратно за новыми партиями.

Внутри гетто творилась ужасная картина, евреев стреляли ради забавы, грабили . Был случай, когда группа немцев привязали одному еврею на спину гранату, затем сами отбежали, а еврея разорвало. Расстрелянных бросали также в душегубки.

В этот день операция производилась до захода солнца и было умерщвлено приблизительно 10 тысяч советских граждан.

РИА НОВОСТИ

ПУТЕВОДИТЕЛЬ

УКРАИНА
Юг

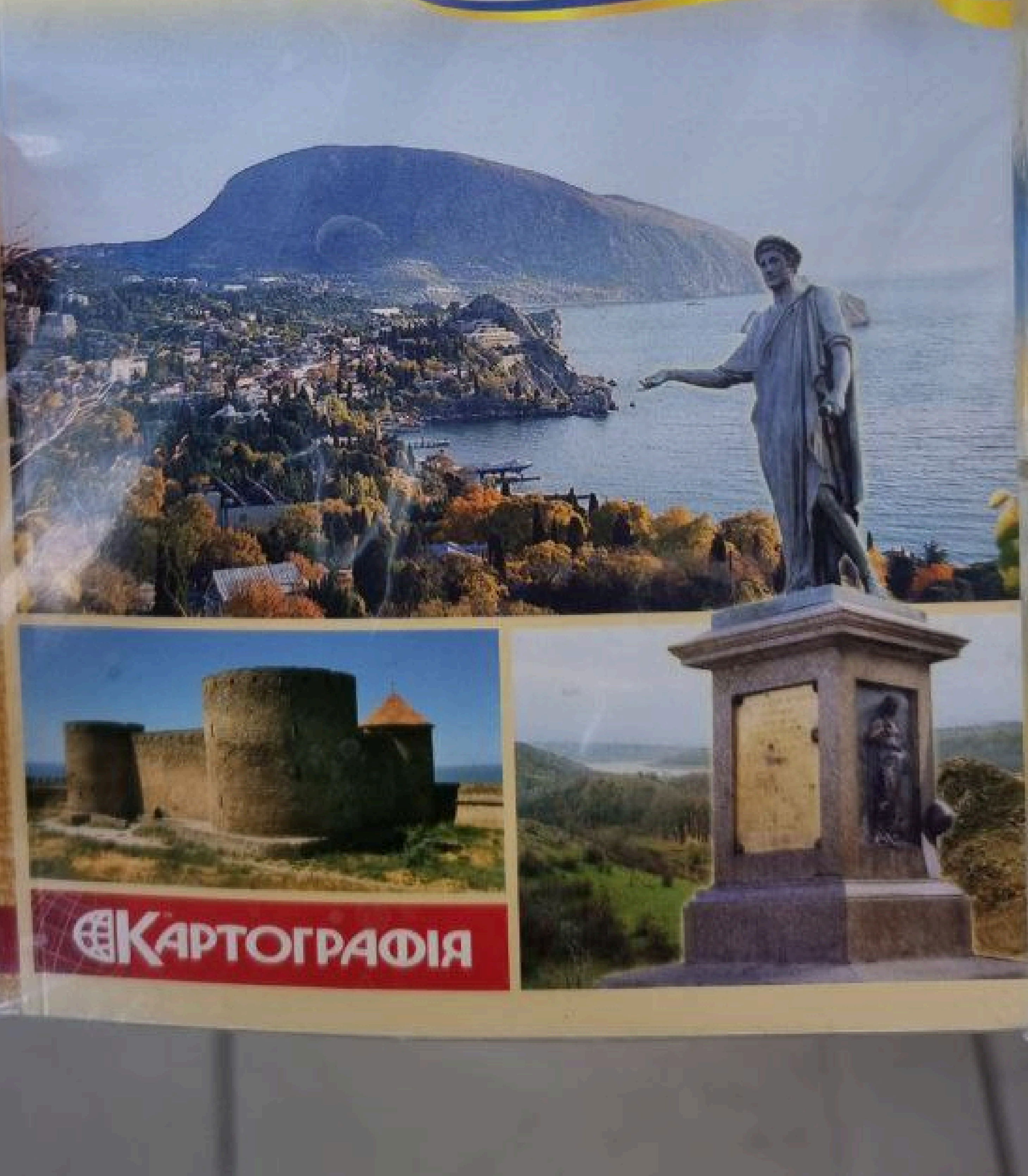

КАРТОГРАФІЯ

ER SOLL EIN VERHÄLTNIS MIT SEINER FREUNDIN GEHABT HABEN

Axt-Killer erschlug Flüchtlingshelfer Andrej F.

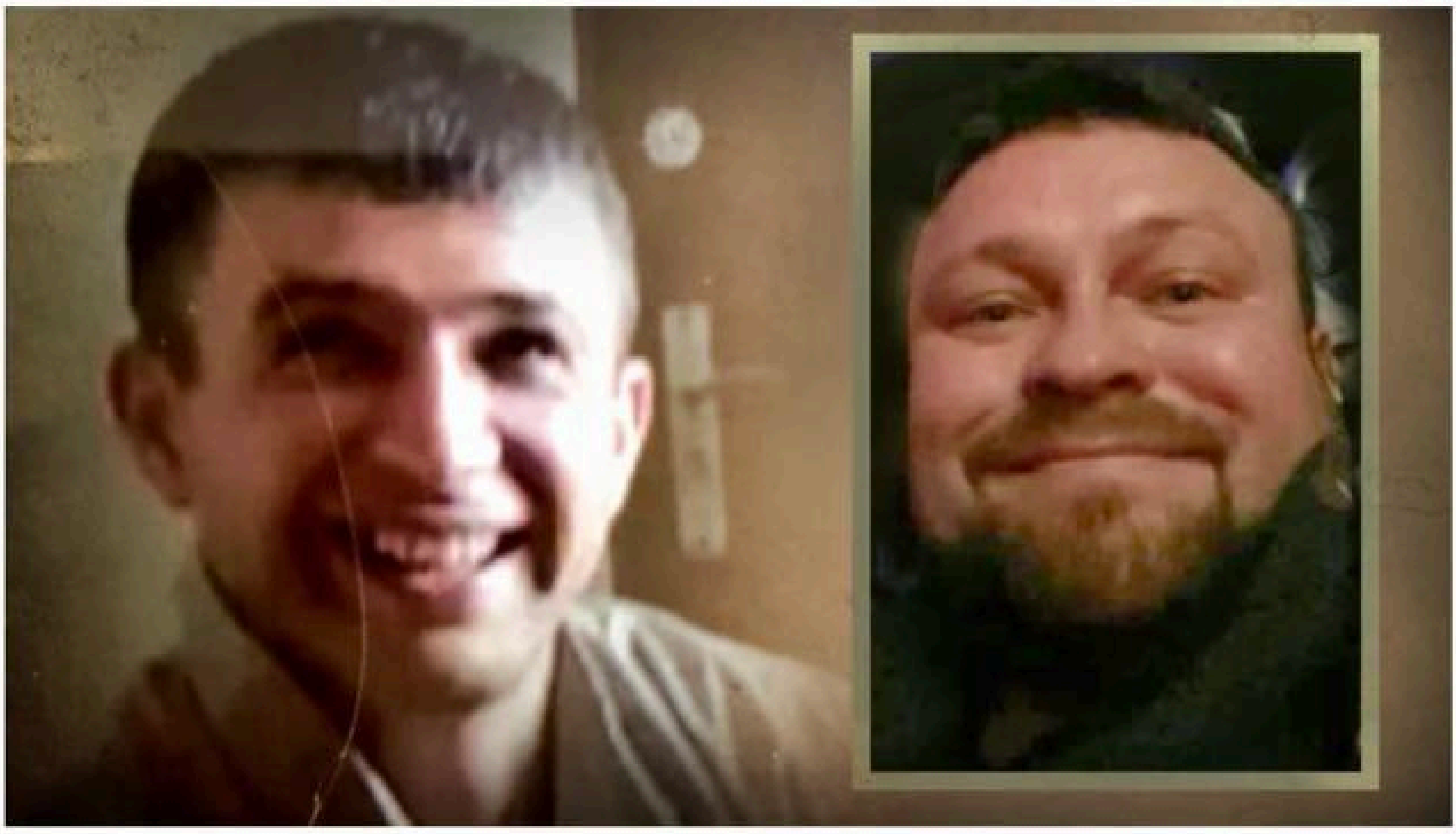

Foto: Privat, Polizei

Von: MARKUS BREKENKAMP UND FRANK SCHNEIDER
20.06.2022 - 08:36 Uhr

Eine junge Mutter, ihr Liebhaber – und ein gehörnter Freund mit einer Spaltaxt ...

Ein Mord beschäftigt derzeit die Polizei in NRW und Niedersachsen. Der Ukrainer Elchin Agaev (36) ist auf der Flucht. Er soll im kleinen Ort Kalletal den Liebhaber seiner Freundin mit einer Axt erschlagen haben. Die Polizei warnt vor dem Mann.

Die Sterne
weisen den Weg
>>> 464 <<<

NEWS
Aktuell 1/1

Russen-Wohnungen beschlagnahmt

Zur Durchsetzung der Sanktionen wegen des russischen Angriffskriegs gegen die Ukraine hat die Staatsanwaltschaft München I drei Wohnungen und ein Bankkonto von Russen beschlagnahmt. "Es handelt sich nach derzeitigem Kenntnisstand bundesweit um den ersten Fall, bei dem nicht nur Vermögenswerte aufgrund der Sanktionen "eingefroren", sondern tatsächlich Immobilien beschlagnahmt wurden", teilte Oberstaatsanwältin Leiding mit. Die Wohnungen befinden sich in München, auf dem Konto gingen derzeit monatliche Mietzahlungen von rund 3.500 Euro ein.

Israel will Weg zu Neuwahlen 112

Геннадий Гудков @gudkov_g · 10 ч. ···

В ответ @gudkov_g

Да. Фото - фейк, признаю, не обратил внимания. Но это ничего не меняет. Суть схвачена правильно!

74 16 292

WORLD NEWS AUGUST 16, 2014 / 4:13 PM / UPDATED 8 YEARS AGO

West faces tough choices if Russia, Ukraine fight

By Peter Apps 5 MIN READ

WASHINGTON (Reuters) - If Russia and Ukraine slide into outright war, the United States and allies will face tough choices on how to support a friendly state they have no intention of making a full NATO member.

Геннадий Гудков
@gudkov_g

Возвращение оккупантов на Родину. На что позарились? Только не надо про «защиту русского мира». Знаем мы такой мир, мир воров и жуликов у власти!

23:08 · 15.06.2022 · Twitter for iPhone

64 515
RA-64515

64 515
RA-64515

25TH SPIEF
ST. PETERSBURG
INTERNATIONAL
ECONOMIC
FORUM
25Й ПМЭФ
ПЕТЕРБУРГСКИЙ
МЕЖДУНАРОДНЫЙ
ЭКОНОМИЧЕСКИЙ
ФОРУМ
ROSCONGRESS
Building Trust

Pappe - Papier
Wertstoffe - sonstiger Müll

КЕМЕРОВО –
ФРОНТУ!

ТЮМЕНЬ

М.ГАРЕЕВ.УФА

ВСЁ ДЛЯ ПОБЕДЫ!
НИЖНИЙ ПОМНИТ

Сергій Місюра

10 Std. ·

Росіяни люблять символізм, особливо в датах. Тому, 22 червня, рівно в 4 ранку - німецькі САУ PzH 2000 відпрацювали по позиціях рашистів. Палати буде увесь день.

Слава Україні!

> Russen lieben Symbolik, besonders in Datteln. Deshalb am 22.6. um genau 4 Uhr morgens - die deutsche SAU PzH 2000 an den Positionen der Rassisten gearbeitet. Die Station wird den ganzen Tag wach sein.
>
> Ruhm der Ukraine!
>
> · Bewerte diese Übersetzung

4,3 Tsd. 86 Kommentare 667 Mal geteilt

Сергій Місюра

10 Std. ·

Росіяни люблять символізм, особливо в датах. Тому, 22 червня, рівно в 4 ранку - німецькі САУ PzH 2000 відпрацювали по позиціях рашистів. Палати буде увесь день.

Слава Україні!

> Russen lieben Symbolik, besonders in Datteln. Deshalb am 22.6. um genau 4 Uhr morgens - die deutsche SAU PzH 2000 an den Positionen der Rassisten gearbeitet. Die Station wird den ganzen Tag wach sein.
>
> Ruhm der Ukraine!
>
> · Bewerte diese Übersetzung

4,3 Tsd. 86 Kommentare 667 Mal geteilt

Інформагентство АрміяInform

4,7 (15) · Medien- und Nachrichtenunternehmen

Gefällt mir

Folgen

23.221 Personen gefällt das

Startseite Gruppen Bewertungen Videos Foto

Info

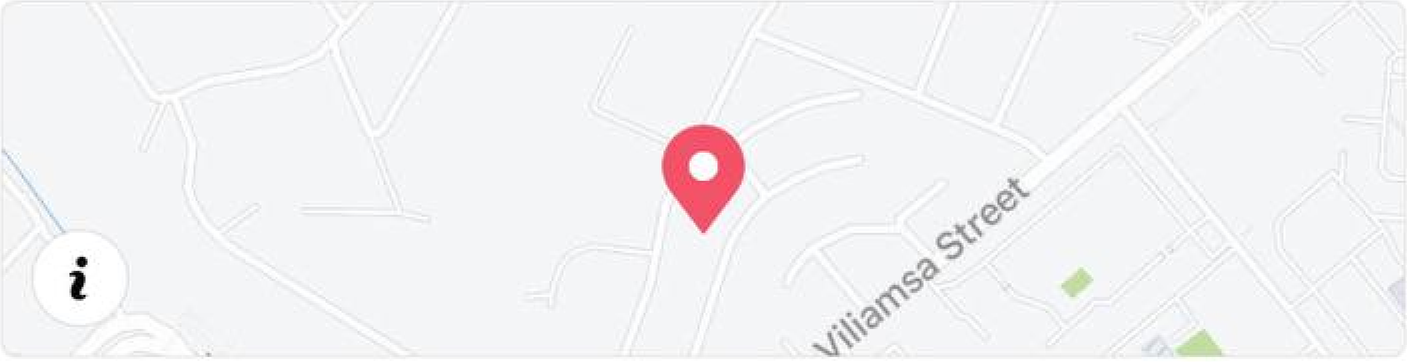

http://armyinform.com.ua/

Nachricht senden

Medien- und Nachrichtenunternehmen

Інформагентство АрміяInform

4,7 (15) · Медien- und Nachrichtenunternehmen

Gefällt mir

Folgen

23.221 Personen gefällt das

Startseite Gruppen Bewertungen Videos Foto

Info

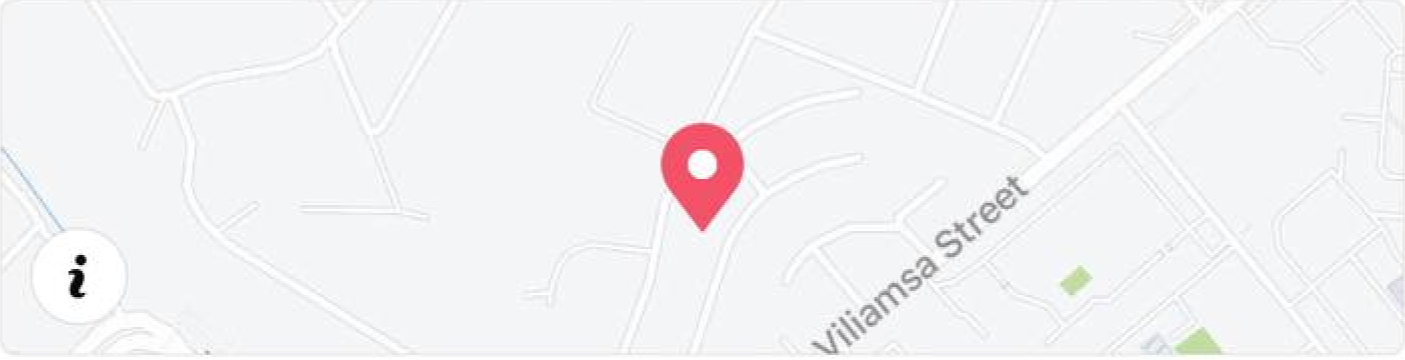

http://armyinform.com.ua/

Nachricht senden

Medien- und Nachrichtenunternehmen

@RYBAR
STORM TAMERS
RUSSIAN NAVY
t.me/rybar

@RYBAR
NO MARGIN FOR ERROR
ENGINEER RECONNAISSANCE
ОПАСНО!
МИНЫ!
t.me/rybar

@RYBAR
NERVES
OF THE WAR
SIGNAL TROOPS
t.me/rybar

NO ONE AFTER US
NBC PROTECTION TROOPS
@RYBAR
ЗАРАЖЕНО
t.me/rybar

@RYBAR
ALIIS INSERVIENDO, CONSUMOR
MILITARY MEDICINE
t.me/rybar

@RYBAR
WE CAN SEE YOU
UAV CREW
t.me/rybar

Foto: Dominik Butzmann / DER SPIEGEL

Robert Habeck über Gasmangel in Deutschland

S+ »Putin will, dass sich unser Land zerlegt. Aber wir zerlegen uns nicht«

Foto: Dominik Butzmann / DER SPIEGEL

Robert Habeck über Gasmangel in Deutschland

S+ »Putin will, dass sich unser Land zerlegt. Aber wir zerlegen uns nicht«

Foto: Dominik Butzmann / DER SPIEGEL

Robert Habeck über Gasmangel in Deutschland

S+ »Putin will, dass sich unser Land zerlegt. Aber wir zerlegen uns nicht«

СТИРАЕМАЯ КАРТА ЕВРОПЫ
«МАШИНКА»
КОНСТРУКТОР МЕТАЛЛИЧЕСКИЙ
ДЖИП
ДиноРобот
РобоПаук

Фото: группа «Голос Дагестана» во «ВКонтакте»

India's Russian oil imports jump 50 times; now accounts for 10% of all import: Official

PTI

Last Updated: Jun 23, 2022, 08:13 PM IST

Посол ФРГ устроил тайный ужин на четверых в Ельцин Центре. Стоило им начать, пропал свет

Денис Аллаяров

23 июня 2022

Ужин дипломатов начался в районе 20:40 Фото: URA.RU

20:57

Tweet

SPIEGEL Schlagzeilen
@Spiegel_Schlagz

Energiekrise: Ukraine bietet Deutschland Atomstrom an

spiegel.de
Energiekrise: Ukraine bietet Deutschland Atomstrom an

16:03 · 24.06.22 · Spiegel_Schlagzeilen

12 Retweets **9** Zitierte Tweets

70 „Gefällt mir"-Angaben

Was darf Satire?

„Wer die Vergangenheit vergisst, ist verdammt, sie zu wiederholen“ (George Santayana)

СОБЫТИЯ

СОБЫТИЯ

ZАЧИСТКА

АПТЕКА

t-online.

Russland auf dem Vormarsch

Selenskyj kann uns nicht ewig vor Putin beschützen

MEINUNG Von Wladimir Kaminer

Die Medien schießen die Bevölkerung kriegsreif!

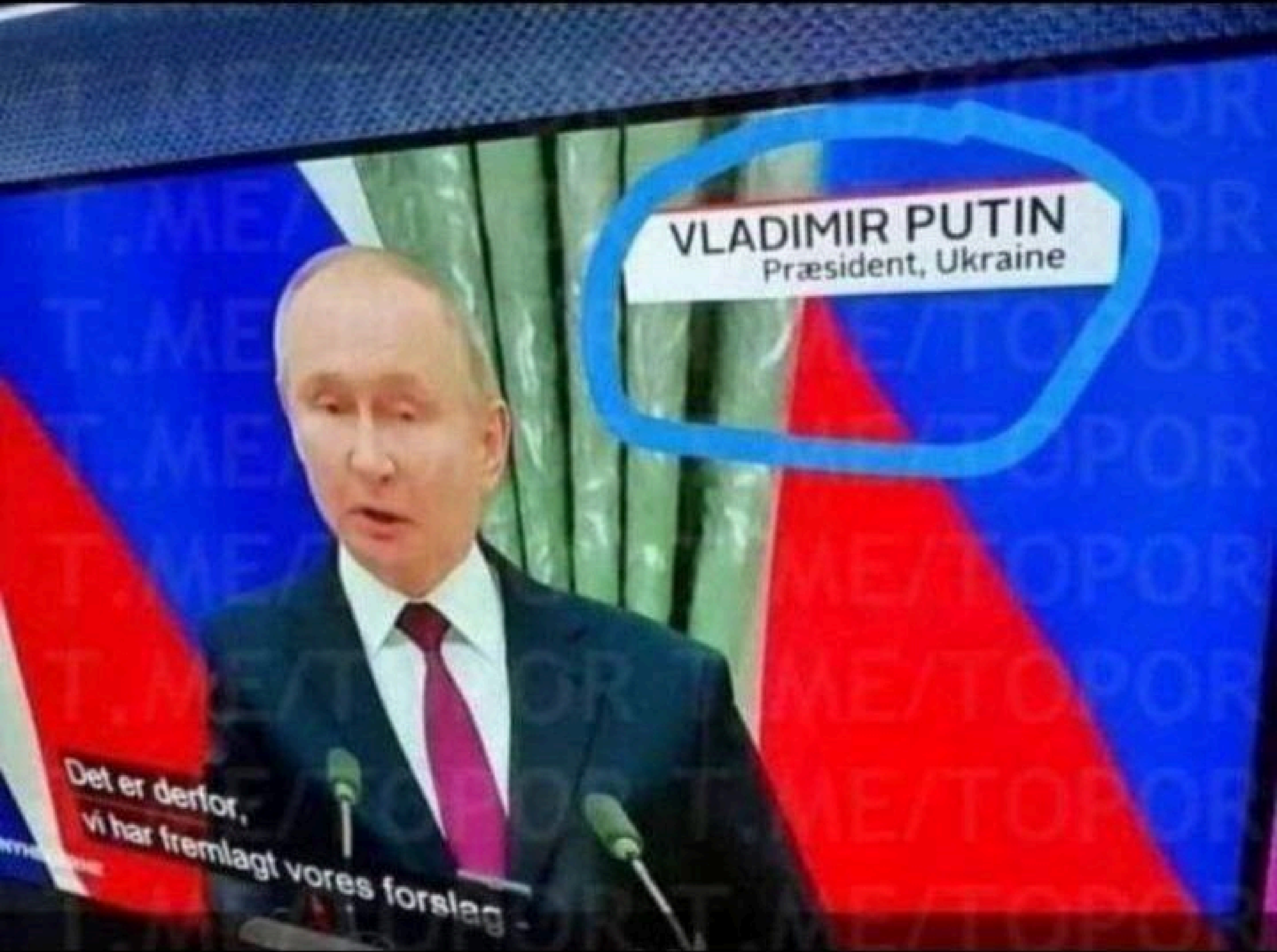
VLADIMIR PUTIN
Præsident, Ukraine
Det er derfor,
vi har fremlagt vores forslag -

tagesschau
13 Min. ·

Am Freitagnachmittag hatte Giffey offenbar mit einem Fake-Anrufer per Video-Schalte gesprochen, der sich als Vitali Klitschko ausgab. Vermutet wird, dass es sich um eine digitale Manipulation (Deep Fake) handelte.

135 · 65 Kommentare • 14 Mal geteilt

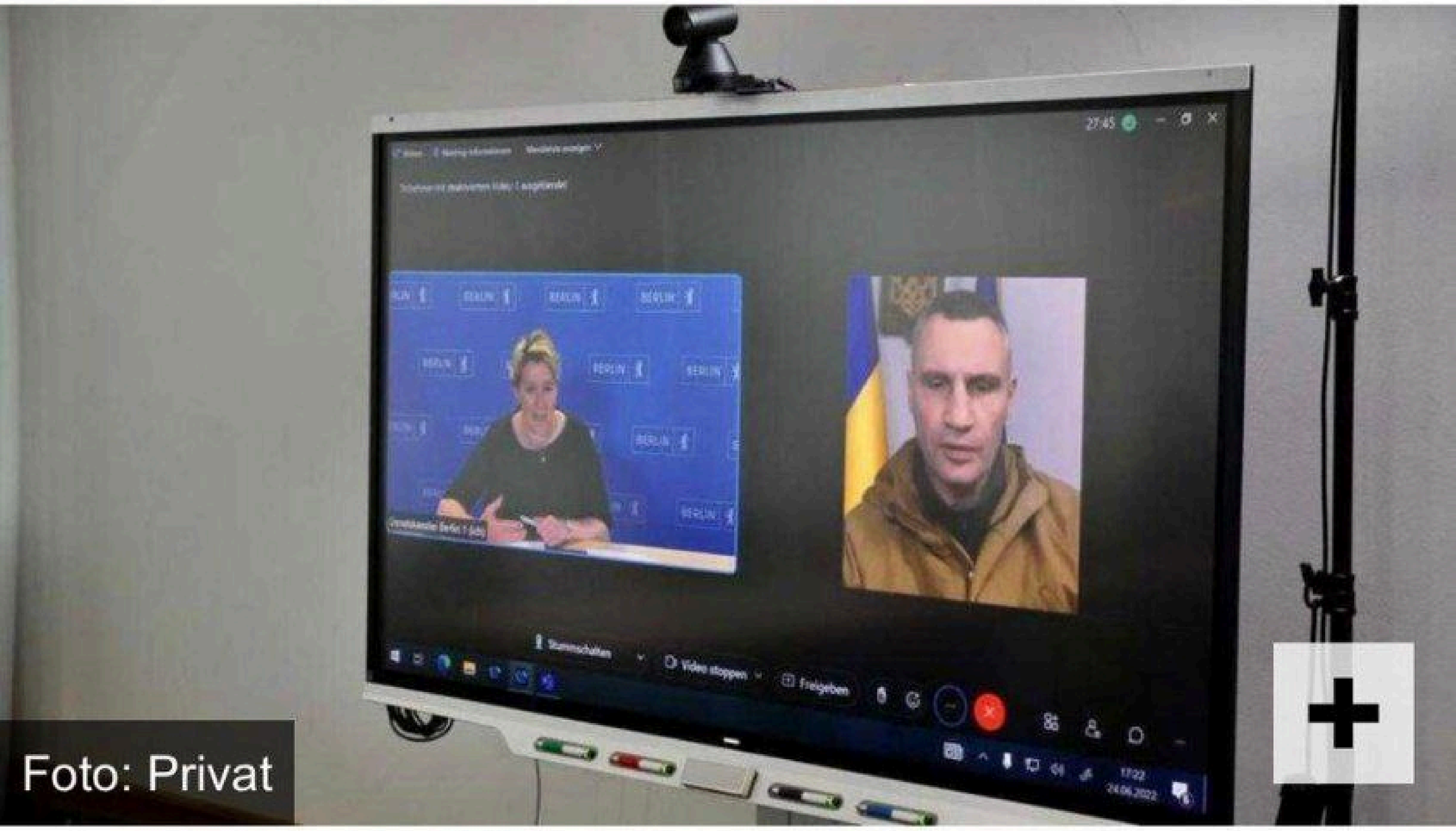

Foto: Privat

24.06.2022 | 22:20 Uhr

Berlins Bürgermeisterin von Betrüger reingelegt

Franziska Giffey führt Telefonat mit falschem Vitali Klitschko

Von Julius Betschka

Geplant war ein Telefonat zwischen Giffey und Klitschko. Doch der Gesprächspartner stellte sich als Betrüger heraus. Nun ermittelt der Staatsschutz.

ЕСТЬ ТАКАЯ РАБОТА
С ДЕБИЛАМИ РАЗГОВАРИВАТЬ

ЕСТЬ ТАКАЯ РАБОТА
С ДЕБИЛАМИ РАЗГОВАРИВАТЬ

Rickie Murff

16 июня ·

Английский ▶ Русский

Diesel fuel is $5.85 a gallon in Texas. I filled my truck up it took 32 gallons. That's a of total $187.20 I drove off with out paying. My court date is July 19 or I can pay $85.00 fine online now . That's a grand savings of $102.20. Follow me for more Money - Saving Tips.

Thank You and God Bless America and it's great judicial system.

@mincerchannel

BEFORE UKRAINE CRISIS	AFTER UKRAINE CRISIS
The Guardian	The Guardian
"Welcome to Ukraine, the most **CORRUPT** nation in Europe"	"The fight for Ukraine is a fight for liberal **IDEALS**"
REUTERS	REUTERS
"Ukraine's neo-**NAZI** problem"	"For foreign fighters, Ukraine offers purpose, camaraderie and a **CAUSE**"
Vox	CNN
"A Ukrainian comedian-turned-president is embroiled in Trump's impeachment **MESS**"	"Ukrainians are giving two **LESSONS** in democracy that Americans have forgotten"
NEWEUROPE	The Washington Post
"Ukrainian president's rule becomes increasingly corrupt, **AUTHORITARIAN**"	"Zelensky: The TV president turned war **HERO**"

GLOBAL TIMES

Disney+
FREEDOM
DEFENDE
OF
MARIUPOL!
AZOV
STAL
FREEDOM
TO
DEFENDERS
LANGUAGE
IS UKRAINIAN
BRONX
ALL
ABOUT
HAVING

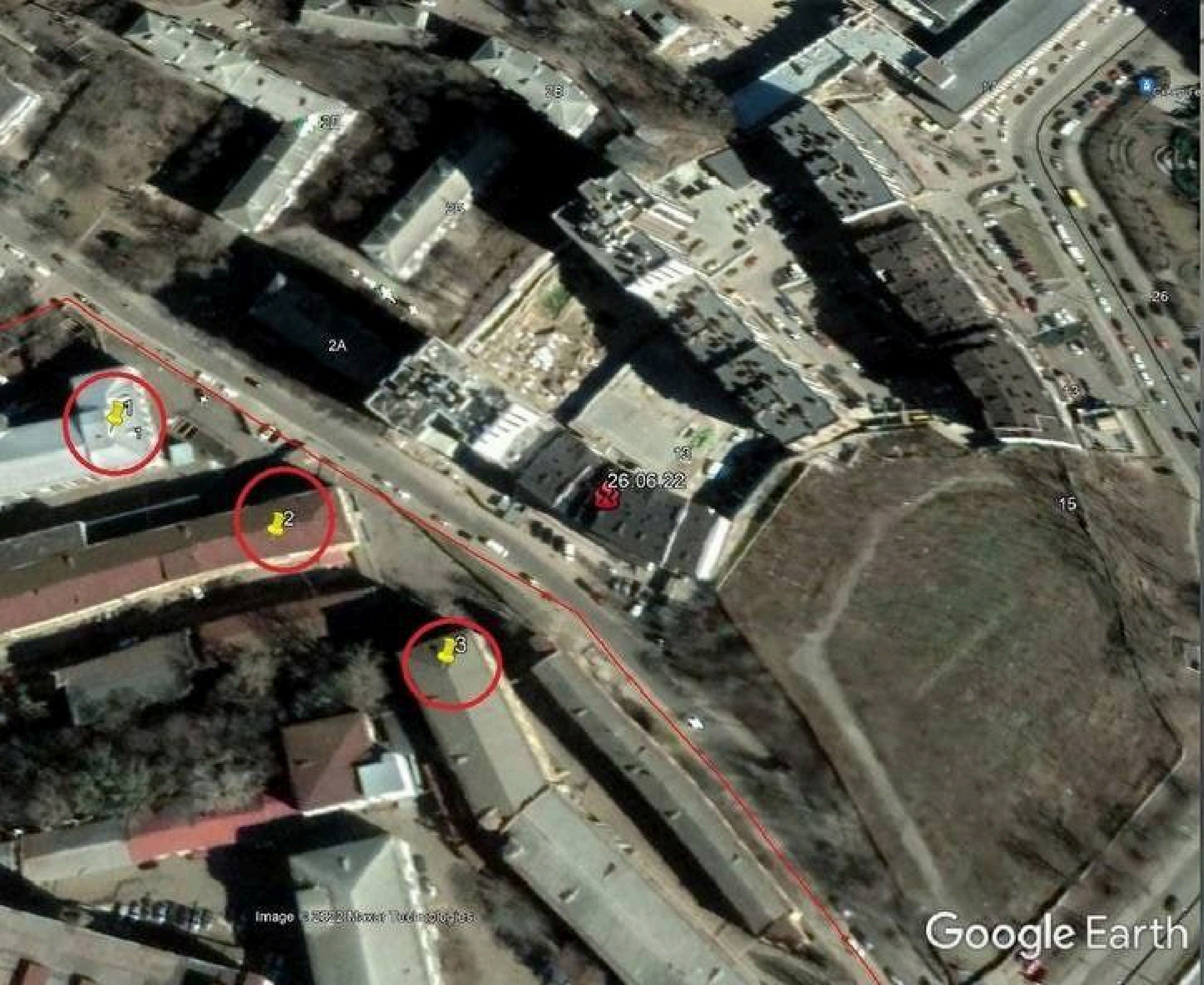
2A
13
26.06.22
15
26
1
2
3
Google Earth

VK.COM/MILINFOLIVE
T.ME/MILINFOLIVE
3
2
1

Menu

SHOCK & AWE **Putin unleashes fresh onslaught on Kyiv hours after late-night talks at Kremlin**

Signal
@ssigny

ВСЕМИРНЫЙ ФЛЕШМОБ ПРОТИВ РУССОФОБИИ И ДИСКРИМИНАЦИИ РУССКОЙ КУЛЬТУРЫ И ЯЗЫКА!

ЗАЧИТАЙ ПРОИЗВЕДЕНИЕ РУССКОГО ПОЭТА!

СПОЙ РУССКУЮ ПЕСНЮ!

СТАНЦУЙ РУССКИЙ НАРОДНЫЙ ТАНЕЦ!

НАПИШИ КАРТИНУ ПО МОТИВАМ РУССКОГО ХУДОЖНИКА!

НА РУССКОМ ИЛИ НА ТВОЁМ РОДНОМ ЯЗЫКЕ!

#CANCELRUSSOPHOBIA

WELTWEITER FLASHMOB GEGEN RUSSOPHOBIE UND DISKRIMINIERUNG DER RUSSISCHEN KULTUR UND SPRACHE!

REZITIERE EIN WERK EINES RUSSISCHEN DICHTERS!

SING EIN RUSSISCHES LIED!

TANZE EINEN RUSSISCHEN VOLKSTANZ!

MALE EIN BILD NACH DEM VORBILD EINES RUSSISCHEN KÜNSTLERS!

AUF RUSSISCH ODER IN DEINER MUTTERSPRACHE!

#CANCELRUSSOPHOBIA

SHOCK & AWE Putin unleashes fresh onslaught on Kyiv hours after late-night talks at Kremlin

Signal
@ssigny

An unanticipated rise in global inflation

In per cent Graph 2

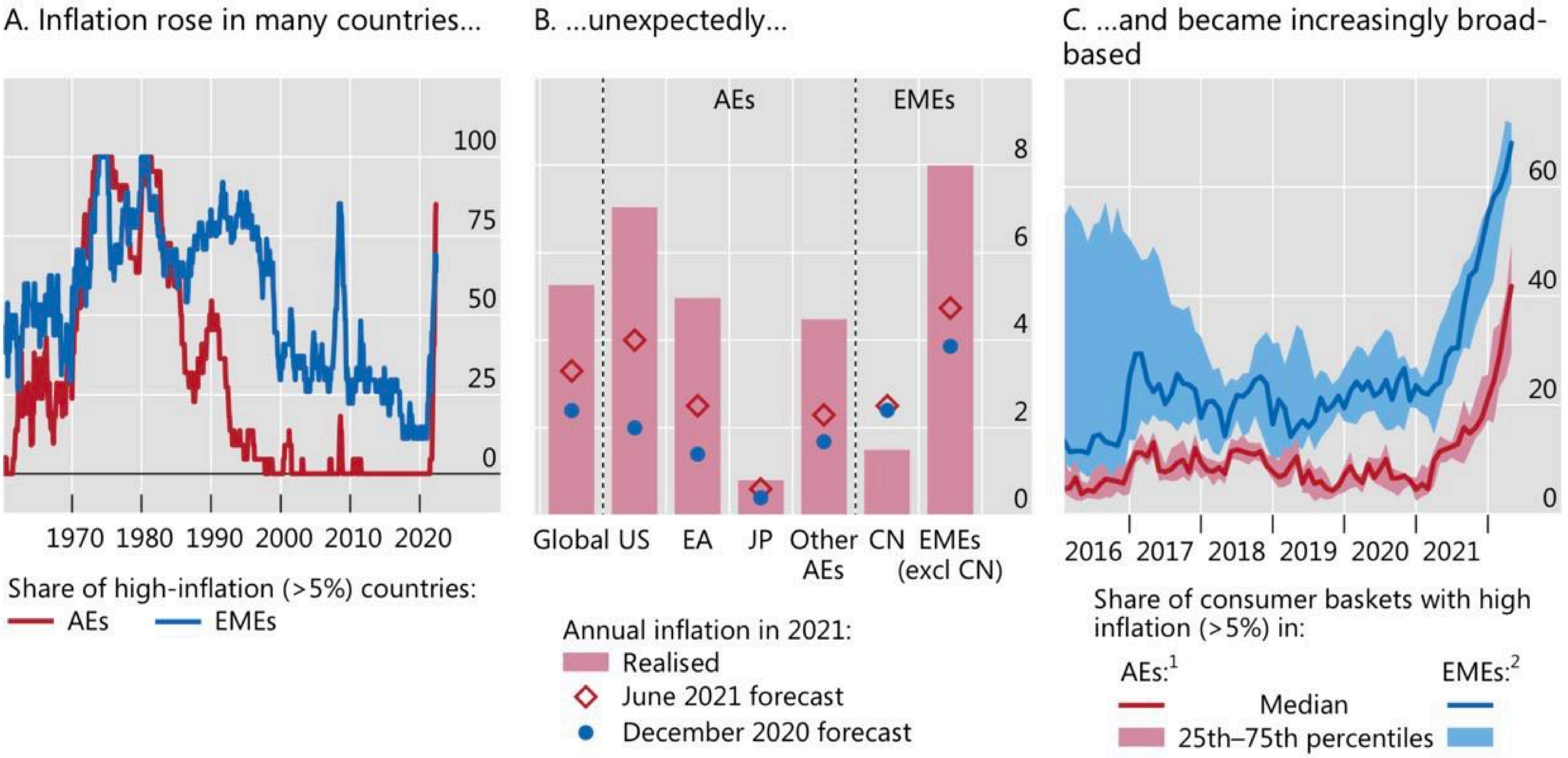

[1] AT, BE, CH, DE, DK, ES, FR, GB, IT, JP, NL, PT, SE and US. [2] BR, CL, CO, CZ, HU, KR, MX, PH, PL, RO and TR.

Sources: IMF; OECD; CEIC; Consensus Economics; national data; BIS.

Goods prices rose most, but price growth also increased for services

Contribution to year-on-year inflation; in per cent

Graph 3

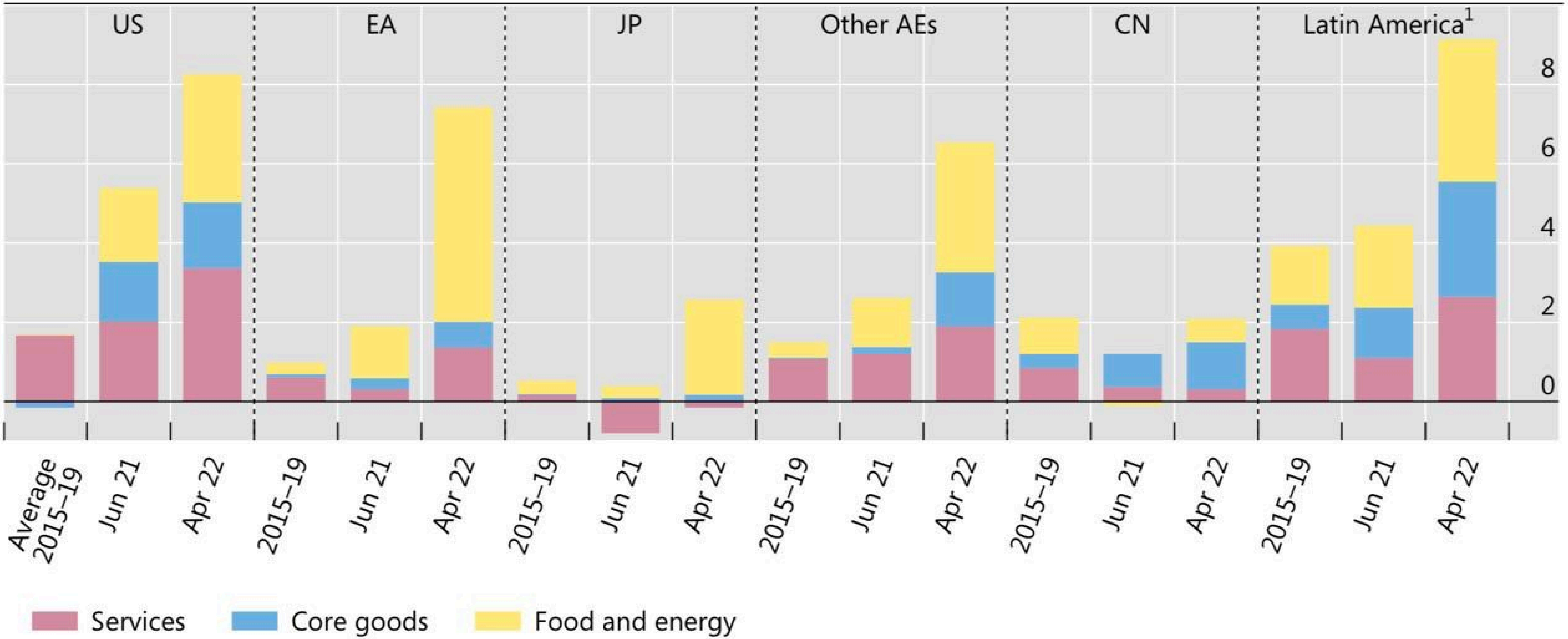

[1] CL, CO and MX.

Sources: OECD; Bloomberg; Datastream; national data; BIS.

An unanticipated rise in global inflation

In per cent | Graph 2

A. Inflation rose in many countries… B. …unexpectedly… C. …and became increasingly broad-based

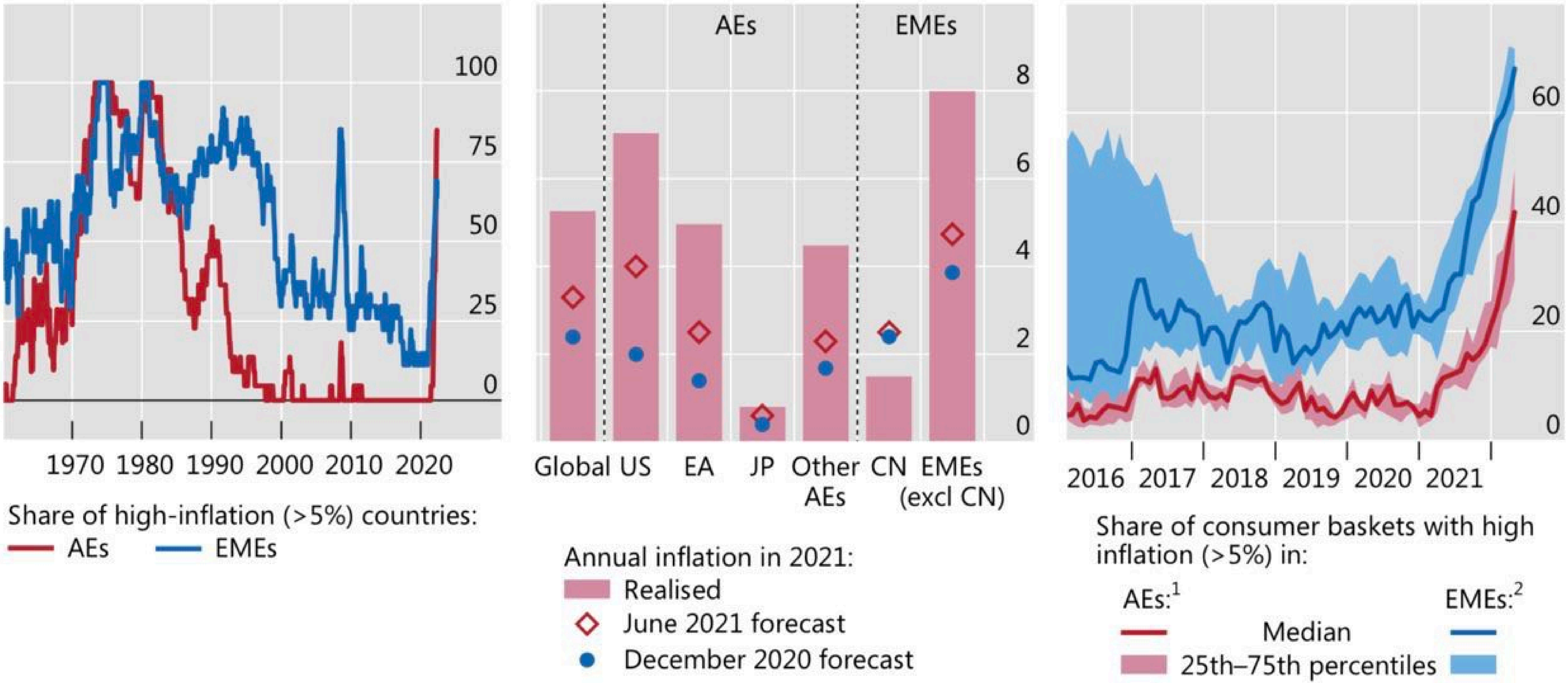

[1] AT, BE, CH, DE, DK, ES, FR, GB, IT, JP, NL, PT, SE and US. [2] BR, CL, CO, CZ, HU, KR, MX, PH, PL, RO and TR.

Sources: IMF; OECD; CEIC; Consensus Economics; national data; BIS.

Goods prices rose most, but price growth also increased for services

Contribution to year-on-year inflation; in per cent

Graph 3

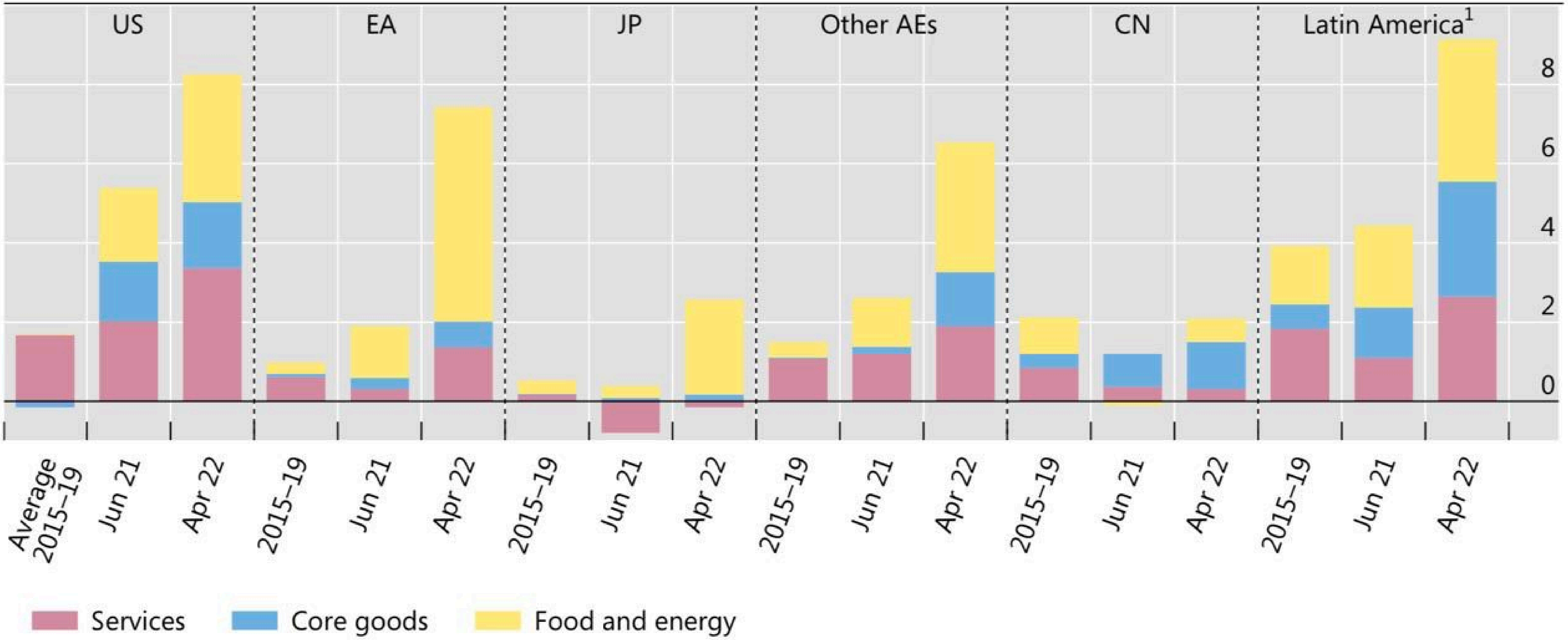

[1] CL, CO and MX.

Sources: OECD; Bloomberg; Datastream; national data; BIS.

BIS

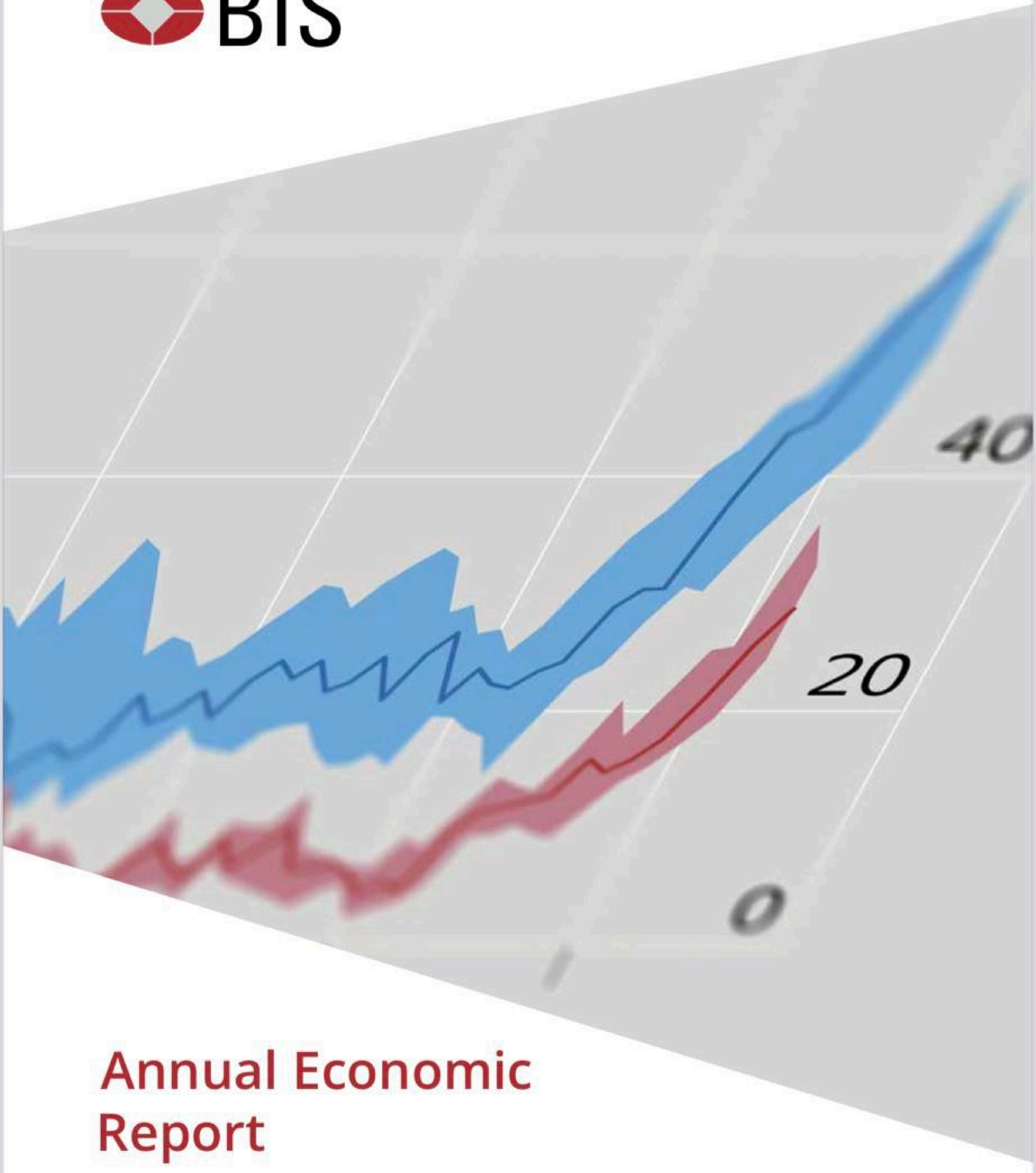

Annual Economic Report

June 2022

Causes of higher inflation: aggregate demand and income

Graph 4

A. An unusually fast recovery from the Covid recession

B. Policy measures supporting household income in 2020 associated with higher inflation in 2021

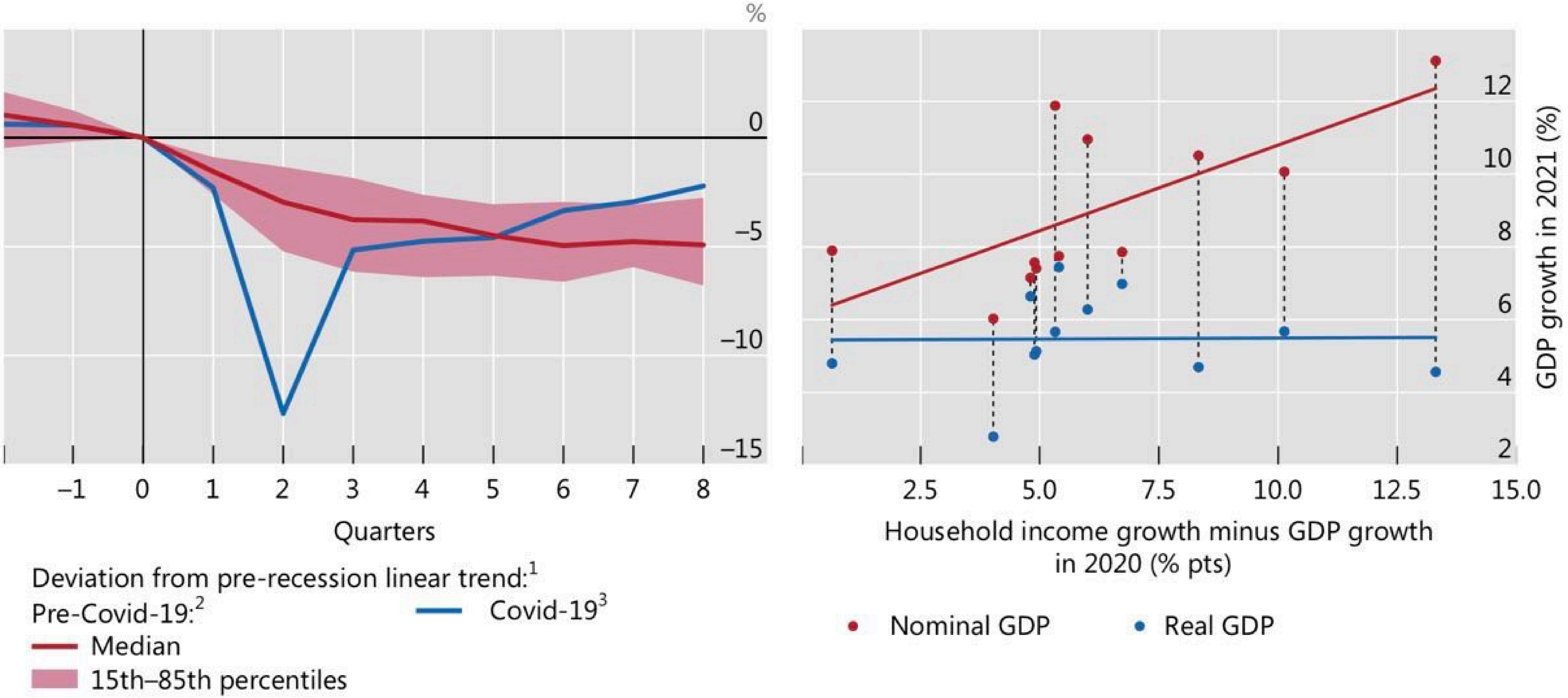

[1] GDP trend calculated on the five years preceding the recession. Sample of seven AEs. [2] Cross-country median of 1985–2019 recessions. [3] GDP-weighted average of each country-specific Covid-19 recession.

Sources: IMF; OECD; BIS.

Commodity prices and supply

Graph 6

A. Commodity prices soared due to strong demand...
B. ...a legacy of low investment...
C. ...and a sluggish supply response

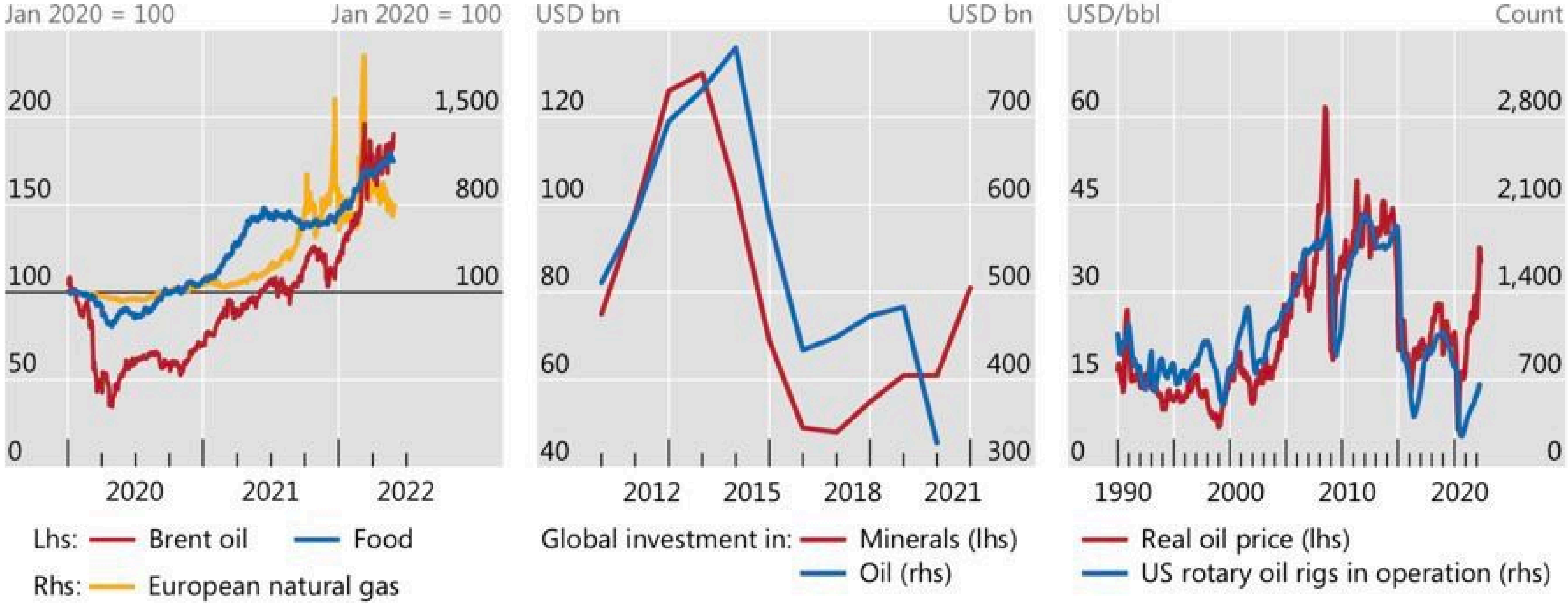

Sources: International Energy Agency; Bloomberg; PwC; national data; BIS.

BIS

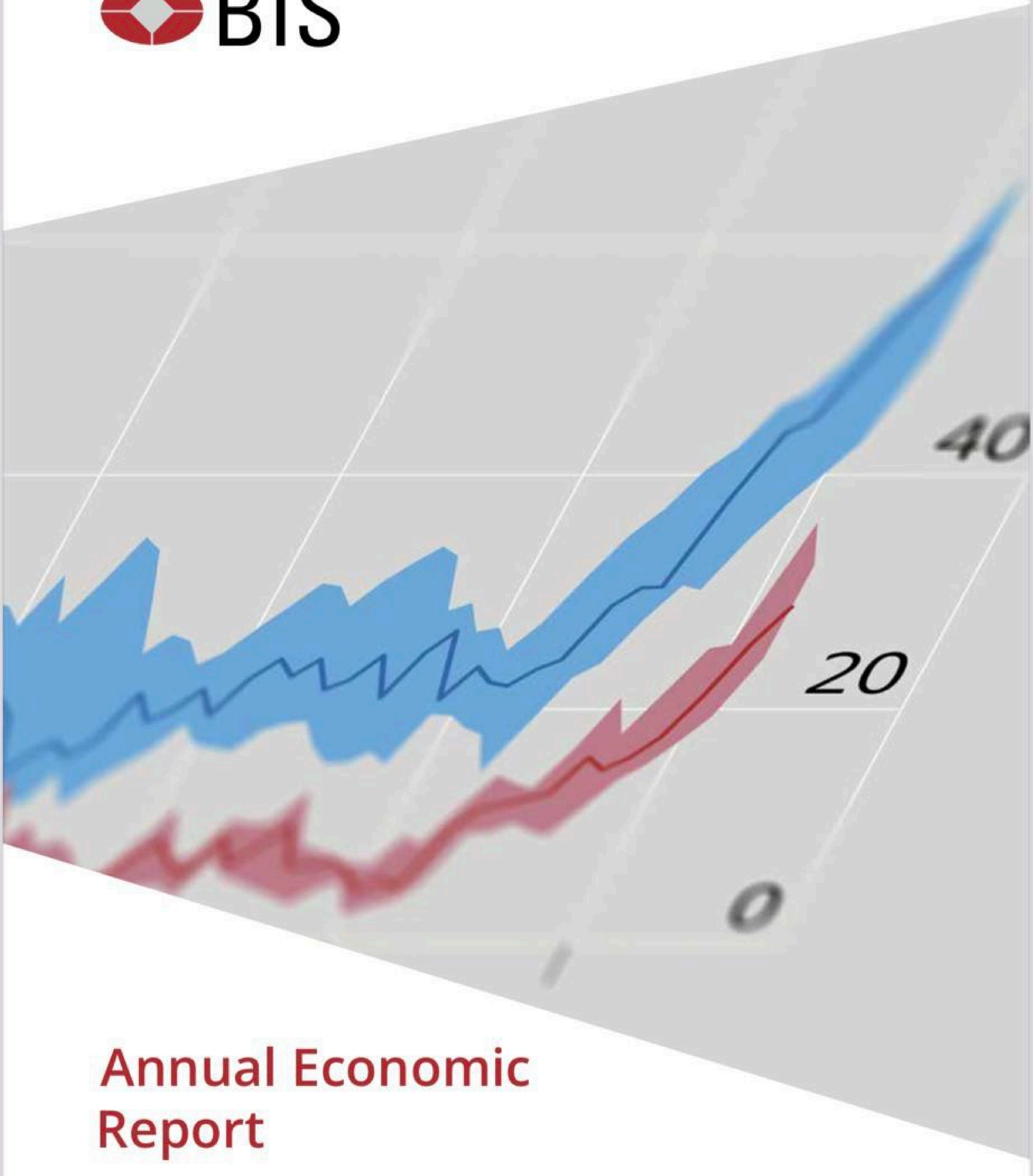

Annual Economic Report

June 2022

Causes of higher inflation: aggregate demand and income

Graph 4

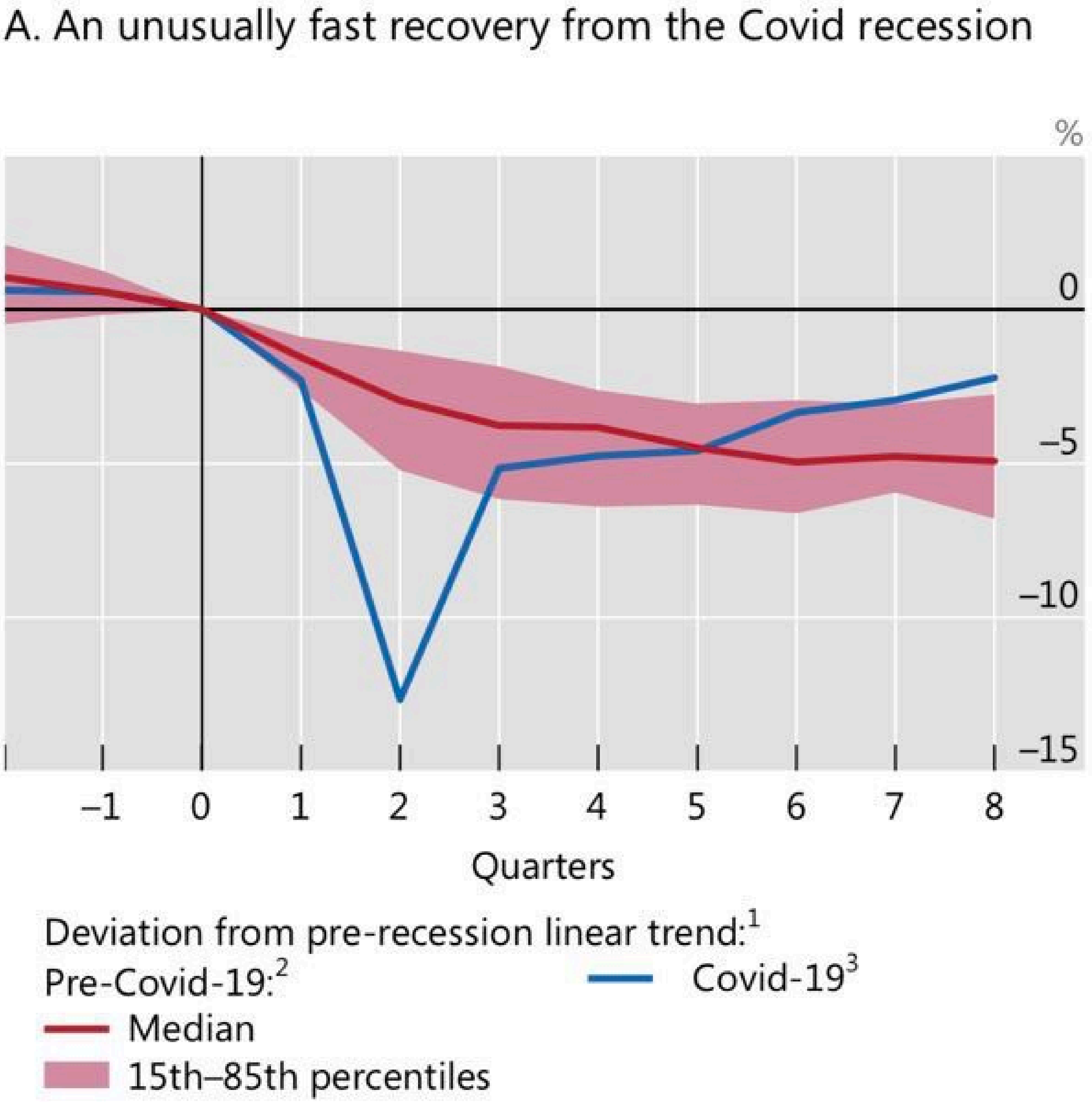

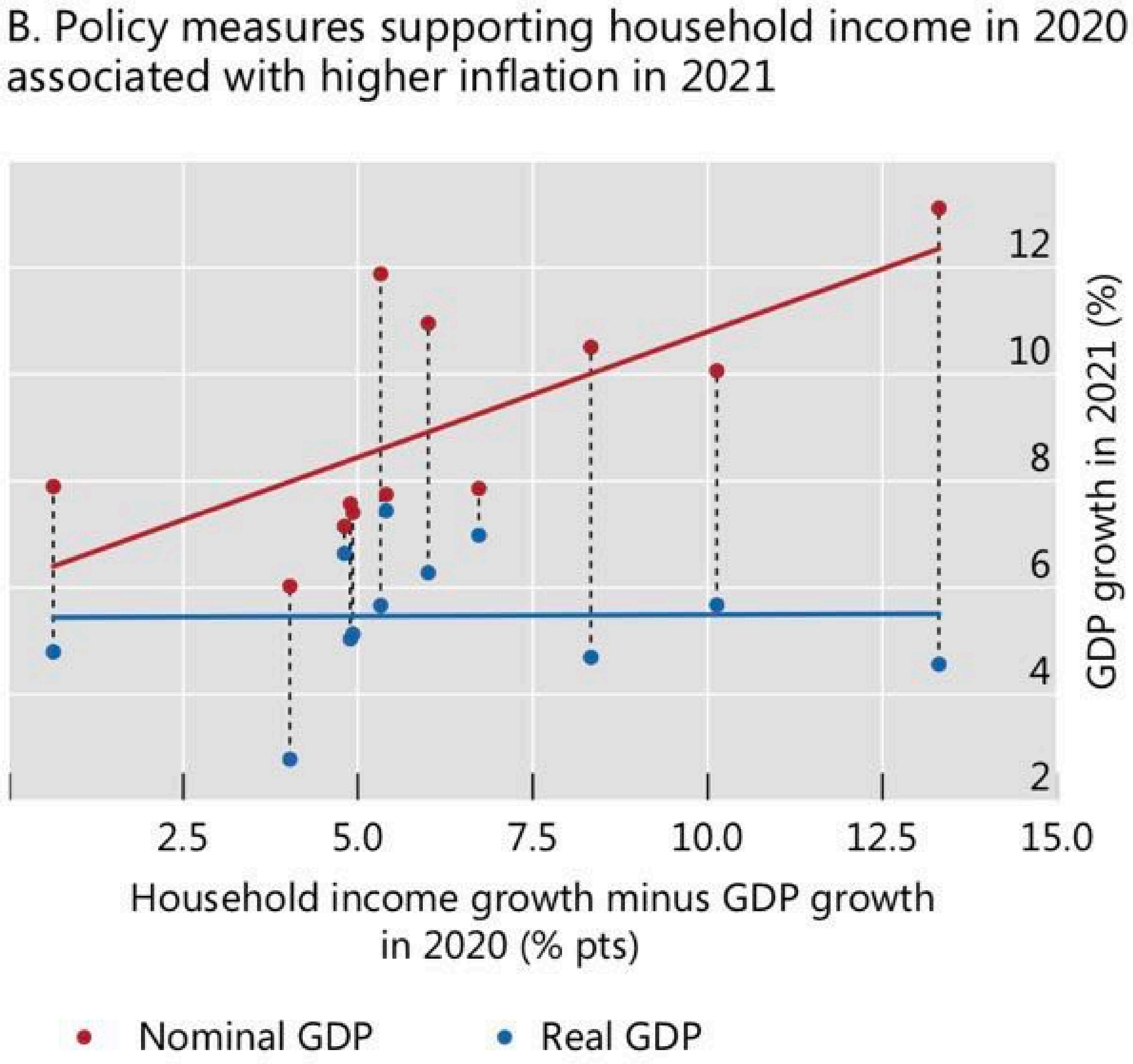

[1] GDP trend calculated on the five years preceding the recession. Sample of seven AEs. [2] Cross-country median of 1985–2019 recessions. [3] GDP-weighted average of each country-specific Covid-19 recession.

Sources: IMF; OECD; BIS.

Commodity prices and supply

Graph 6

A. Commodity prices soared due to strong demand... | B. ...a legacy of low investment... | C. ...and a sluggish supply response

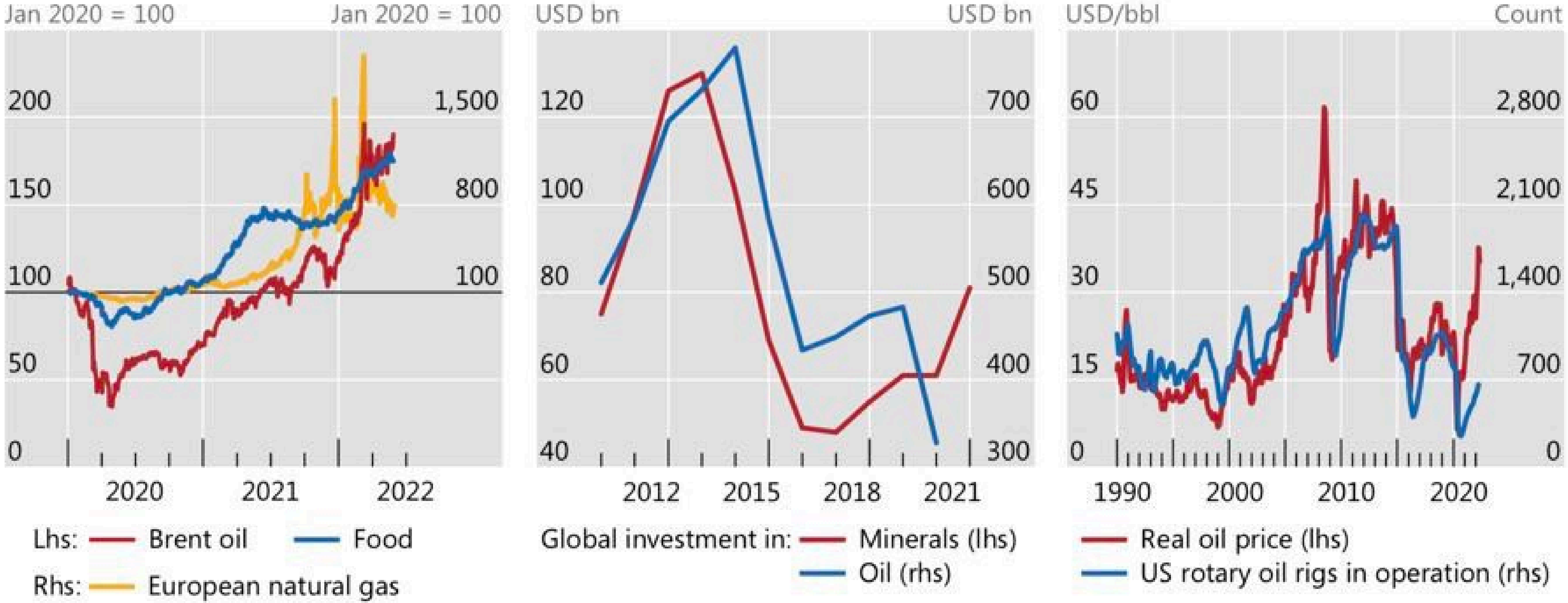

Sources: International Energy Agency; Bloomberg; PwC; national data; BIS.

Резніков Олексій

1 год ·

російські терористи вчинили чергові воєнні злочини – обстріляли ракетами низку мирних українських міст. Підлість цих атак в тому, що вони здійснюються або з глибини території рф, або з території Білорусі чи акваторій Каспійського та Чорного морів.

Це стратегічний виклик для безпеки усієї Європи. Швидка відповідь на цей виклик має складатися з двох частин.

Перша – це посилення санкцій. Щоб рф не могла виготовляти і підтримувати у робочому стані високотехнологічну зброю, яка зараз містить безліч комплектуючих, що постачаються компаніями з країн НАТО.

Друга – це якнайшвидше розгортання ефективної системи ПВО/ПРО в Україні. Це додаткові 500-1000 км безпеки для кожного європейського міста. Це дуже наочний і логічний крок, який має бути закріплений у стратегії Північноатлантичного альянсу.

Довгострокова відповідь так само очевидна – умовою діалогу про відновлення стосунків цивілізованого світу з росією має стати демілітаризація як мінімум європейської частини держави-терориста. Глибина та параметри демілітаризації мають бути визначені фахівцями.

INTERNATIONAL NORTH-SOUTH TRANSPORT CORRIDOR (INSTC)
SAINT PETERSBURG
ASTRAKHAN
BANDAR ANZALI
BANDAR ABBAS
NHAVA SHEVA
Finland
Russia
Denmark
Belarus
Poland
Ukraine
Austria
Kazakhstan
Romania
Italy
Uzbekistan
Kyrgyzstan
Greece
Turkey
Turkmenistan
Syria
Tunisia
Mediterranean Sea
Afghanistan
Iraq
Pakistan
Nepal
Libya
Egypt
Saudi Arabia
India
Myanmar
(Burma)
Oman
Persian Gulf
Niger
Sudan
Chad
Yemen
Bay of Bengal
Gulf of Aden

INTERNATIONAL NORTH-SOUTH TRANSPORT CORRIDOR (INSTC)
SAINT PETERSBURG
ASTRAKHAN
BANDAR ANZALI
BANDAR ABBAS
NHAVA SHEVA
Finland
Russia
Denmark
Belarus
Poland
ermany
Ukraine
Austria
Kazakhstan
Romania
Italy
Uzbekistan
Kyrgyzstan
Greece
Turkey
Turkmenistan
Syria
Tunisia
Mediterranean Sea
Afghanistan
Iraq
Iran
Pakistan
Nepal
Libya
Egypt
Saudi Arabia
India
Myanmar
(Burma)
Oman
Persian Gulf
Niger
Sudan
Chad
Yemen
Bay of Bengal
Gulf of Aden
Thai

ALASKA
CHRISLTICHE STAATEN VON AMERIKA
FRANZÖSISCHE STAATEN VON AMERIKA
"ZERFALLENDE" STAATEN VON AMERIKA
WASHINGTON
PROTESTANTEN
MORMONEN
KATHOLIKEN
MEMPHIS
LOS-ANGELES
REPUBLIK TEXAS
DALLAS
AFRIKANIEN
ISLAMISCHE STAATEN VON AMERIKA
NEUKUBA

ALASKA
CHRISLTICHE STAATEN VON AMERIKA
FRANZÖSISCHE STAATEN VON AMERIKA
"ZERFALLENDE" STAATEN VON AMERIKA
WASHINGTON
PROTESTANTEN
MORMONEN
KATHOLIKEN
MEMPHIS
LOS-ANGELES
REPUBLIK TEXAS
DALLAS
AFRIKANIEN
ISLAMISCHE STAATEN VON AMERIKA
NEUKUBA

Morgen ist Herz-Jesu-Sonntag

Dolomiten

TAGBLATT DER SÜDTIROLER

ag, 25./26. Juni 2022

|www.dolomiten.it|

1,60 € Südtirol u. Trentino - 2,30 € restl. Italien u. Ausland

T4557

Poste Italiane SpA – Versand im Postabonnement – ges. Dekr. 353/2003 (abgeändert in Ges. 27/02/2004 Nr. 46) Art. 1, Komma 1, CNS Bozen – Beinhaltet I.P. und I.R. 140. Jahrgang, Nummer 144

ABENTEUERLICH: Weshalb Christina Haverkamp bei einem vergessenen Volk im Amazonas lebt ▸ 6

Dolomiten **markt**

185 Stellen
80 Immobilien

AKKURAT: Wohin laut Heiner Feuer die Spendengelder des Vereins „Südtirol hilft" geflossen sind ▸ 17

ABGESCHLOSSEN: Warum es für Günther Platter im Tiroler Landtag Standing Ovations gab ▸ 19

OLS
zidenz
0
tag 466

NGS ▸ 29

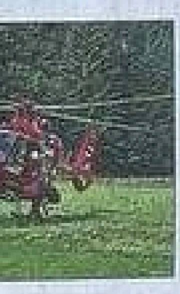

TSLOS:
Urlauber
Vanderung
- Die Retter
spät

▸ 15

TIV:
verhaften
che Schläfer
rroranschläge
geplant

OHEIT ▸ 11
gsübungen für
eweglichkeit

eigen 8
fe 31
ite 32
p 38
.... 39
um 39
.... 22/25/31/37/38

ER ▸ 40

GIS: In diesen 21 Gemeinden wird die Supersteuer fällig

IMMOBILIENSTEUER: Für Kommunen mit Wohnungsnot hohe Abgabe auf leer stehende Wohnungen – Die Liste der Orte steht ▸ Seite 13

Kommt Putin in die Hölle?

Ob sie sich vor einem weltlichen Gericht für ihre Taten verantworten müssen, bleibt ungewiss. Aber drohen Wladimir Putin für den Überfall auf die Ukraine und dem Moskauer Patriarchen Kirill als Unterstützer das ewige Höllenfeuer? Das sagt der Moraltheologe P. Martin M. Lintner. ▸ Seite 10

Draghi scheitert mit Vorschlag für Sondergipfel zu Gas

ENERGIE: Bei fundamental geänderter Lage aber Sondertreffen möglich – Keine gemeinsame Obergrenze für Gaspreis festgelegt

BRÜSSEL (APA/Reuters). Der italienische Ministerpräsident Mario Draghi ist mit seinem Wunsch nach einem EU-Sondergipfel im Juli über die Gas- und Energiekrise bei den anderen Staats- und Regierungschefs abgeblitzt. Nach Beratungen in Brüssel wurde entschieden, dass die EU-Kommission die Lage sondieren und Vorschläge für ein weiteres Vorgehen erarbeiten soll. Beim nächsten regulären Gipfel im Oktober solle dann auf Spitzenebene über das Thema geredet werden.

Sollte sich die Lage zuvor aber fundamental ändern, etwa durch einen befürchteten Stopp der Gaslieferungen aus Russland, könnte jederzeit ein spontaner Sondergipfel stattfinden, sagte Draghi am Freitag in Brüssel. Der Regierungschef will zudem seit Wochen, dass die EU eine gemeinsame Obergrenze für den immens gestiegenen Gaspreis festlegt. Auch dafür hat es bisher keine Mehrheit gegeben. Bei dem Thema überwiege bei vielen Staaten die Angst, dass Russland als Reaktion komplett den Gashahn zudrehe, sagte Draghi.

© Alle Rechte vorbehalten

▸ Mehr auf Seite 3

© Roman Goncharenko/DW

Sven Braun/Global Look Press

Sven Braun/Global Look Press

Thomas Röper
DIE
UKRAINE
KRISE
2014 bis zur Eskalation
Wie der neue Kalte Krieg begann
J.K. Fischer Verlag

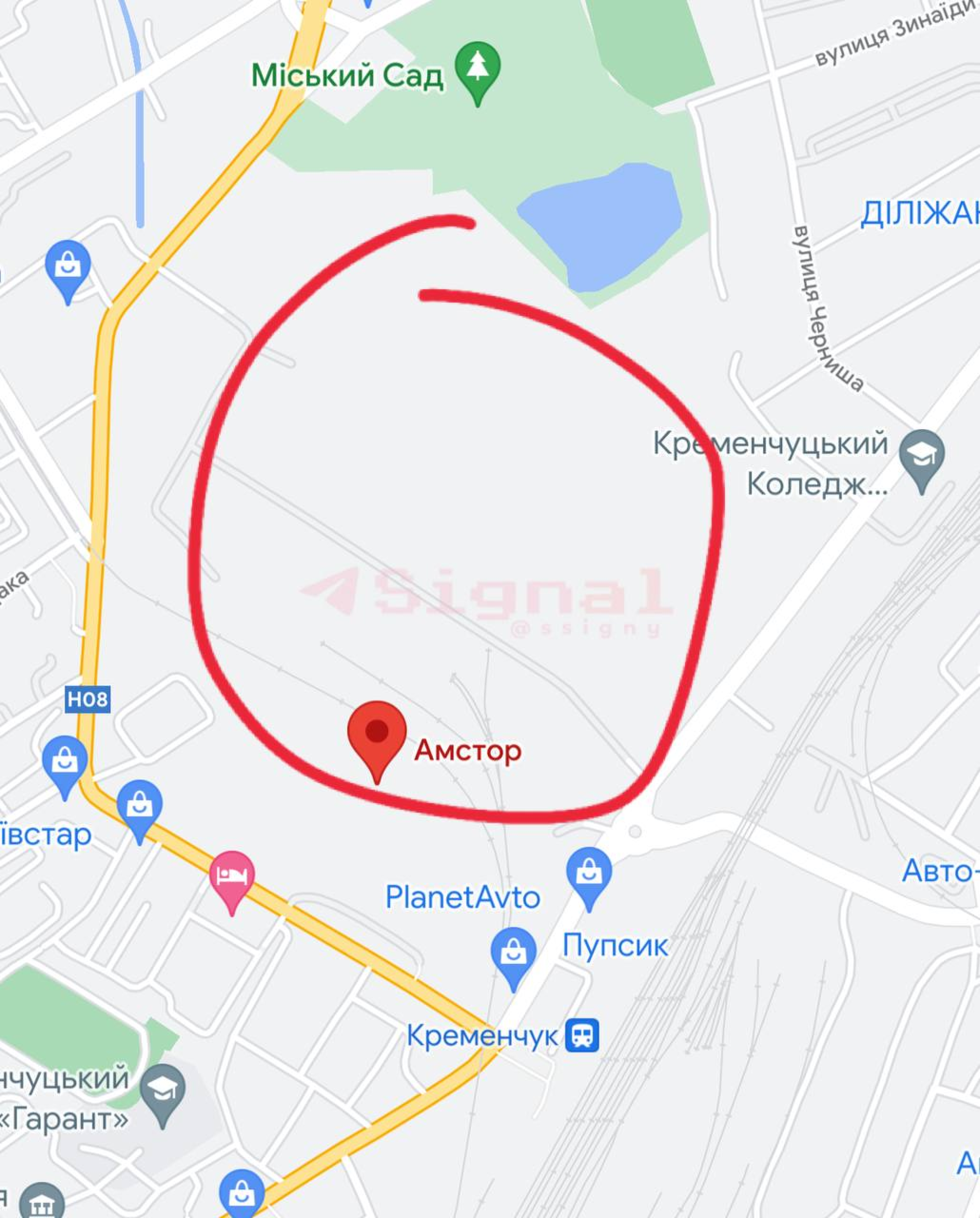
Міський Сад
вулиця Зинаїди
ДІЛІЖАН
вулиця Черниша
Кременчуцький Коледж...
Амстор
H08
івстар
PlanetAvto
Пупсик
Кременчук
Авто-
нчуцький «Гарант»
Signal
@ssigny

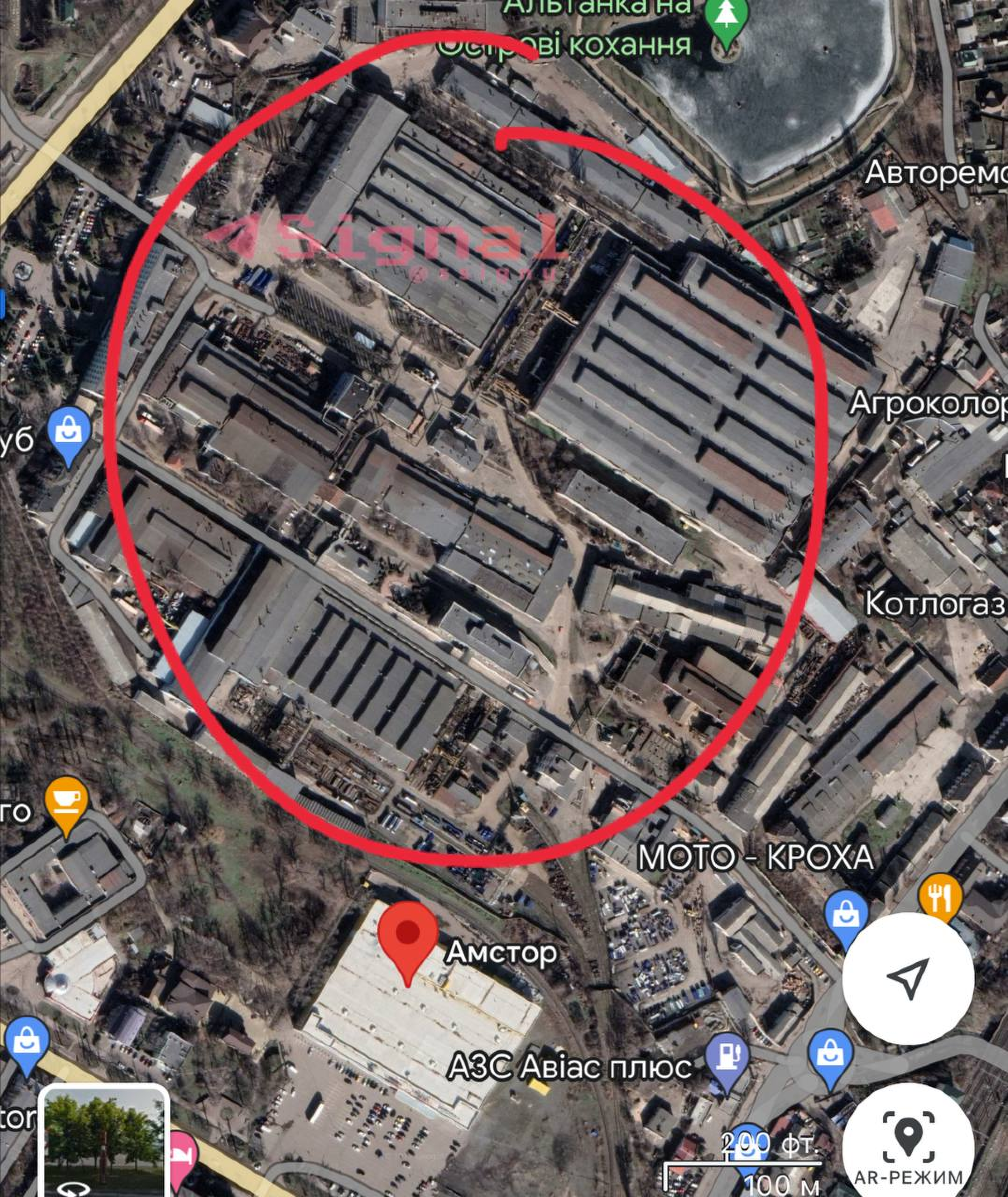
Альтанка на
Острові кохання
Signal
Агроколор
Котлогаз
МОТО - КРОХА
Амстор
АЗС Авіас плюс
200 фт.
100 м
AR-РЕЖИМ

Menstruierende Männer gegen Putin. Stunning and brave.

10:26 AM · 25 июн. 2022 г. · Twitter for Android

АЛИНА ЛИПП
РАЗРУШЕННОЕ УКРАИНСКИМИ ВОЙСКАМИ ЗЕРНОХРАНИЛИЩЕ. МАРИУПОЛЬ
РОССИЯ

Источник изображения: donbasstoday.ru

Источник изображения: donbasstoday.ru

18:36

GLORY TO THE HEROES

$20.00

EMAIL CALL MAP HOURS

AA abnormalbeer.co

ДОНБАССА

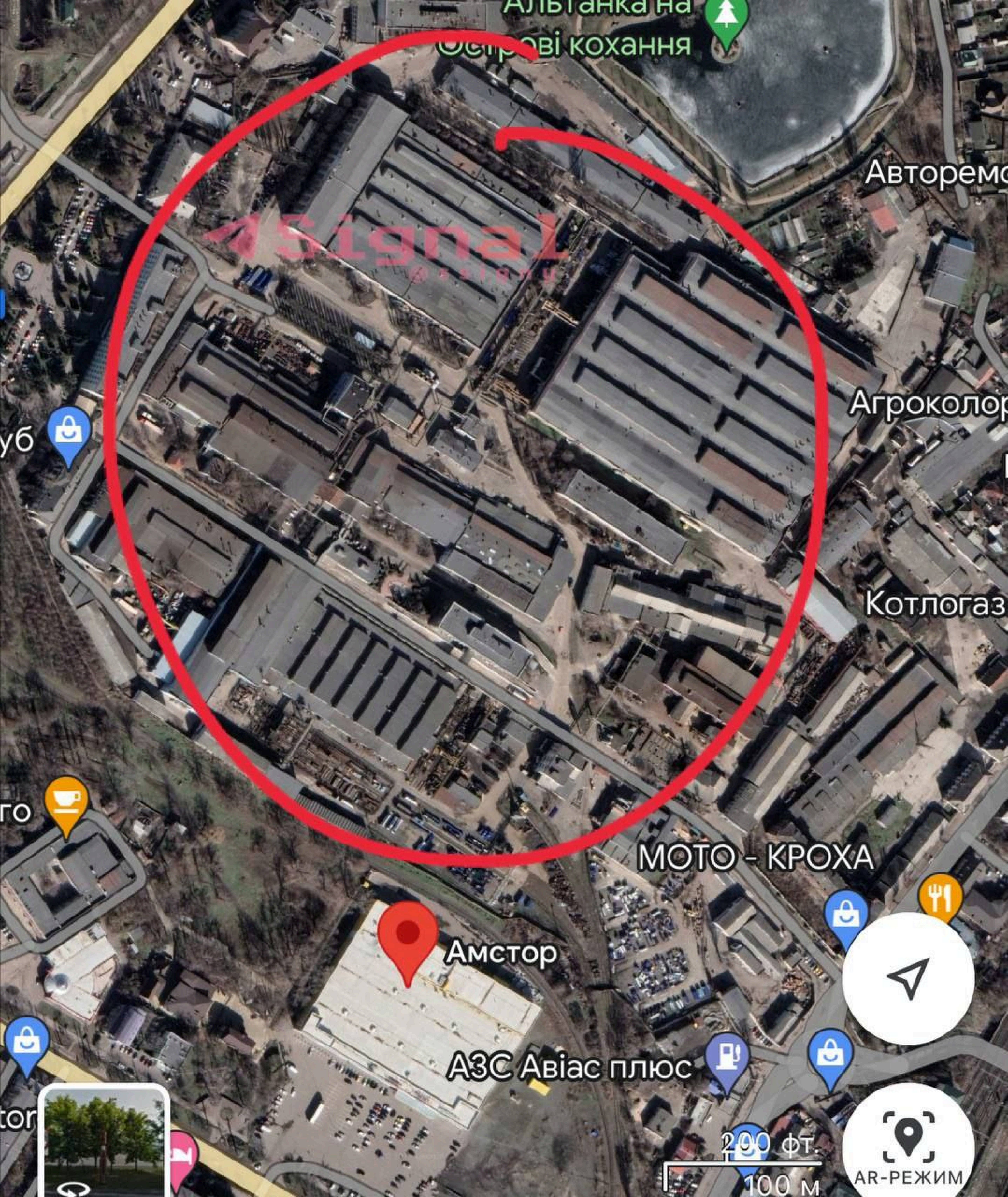
Альтанка на
Острові кохання
Авторемо
Агроколор
Котлогаз
МОТО - КРОХА
Амстор
АЗС Авіас плюс
200 фт.
100 м
AR-РЕЖИМ

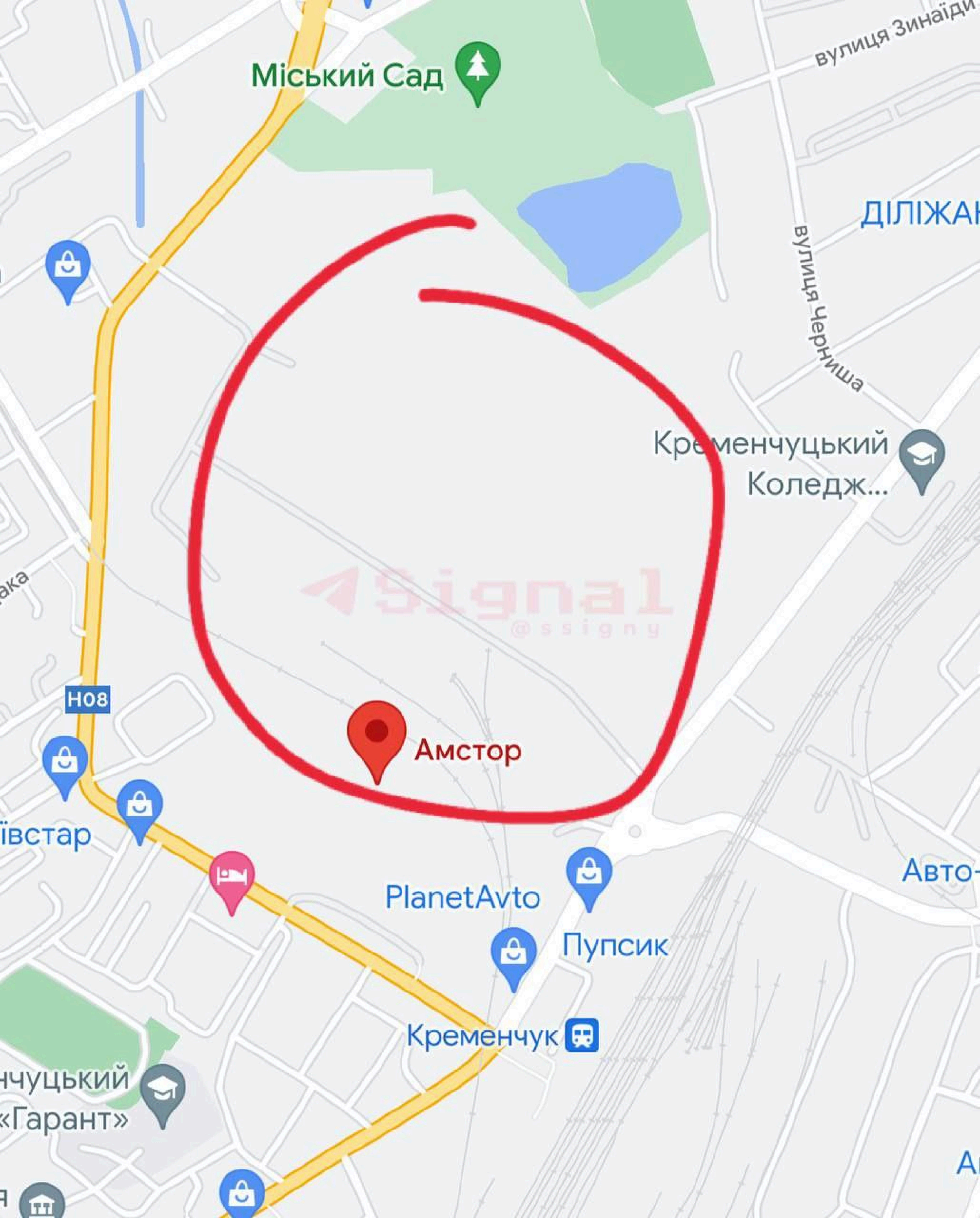

Міський Сад
вулиця Зинаїди
ДІЛІЖАН
вулиця Черниша
Кременчуцький Коледж...
Signal
@ssigny
H08
Амстор
ївстар
PlanetAvto
Пупсик
Авто-
Кременчук
нчуцький «Гарант»

Amstor Амстор

Amstor

Амстор

4,3 ★★★★★ 5.550 Rezensionen ⓘ

Dauerhaft geschlossen

Routenplaner | Website | Speichern | In der Nähe | Teilen

Infobenachrichtigung

Die Informationen zu diesem Ort sind möglicherweise veraltet. Achte immer auf die Bedingungen vor Ort, die sich schnell ändern können.

Khalamenyuka St, 7, Kremenchuk, Poltava Oblast, Ukraine, 39600

вулиця Халаменюка, 7, Кременчук, Полтавська область, 39600

Dauerhaft geschlossen

amstor.com

+380 800 302 727

3CCF+3V Krementschuk, Poltawa, Ukrai

Barents Sea
Kara Sea
N
W
E
S
NORWAY
KJOLEN MOUNTAINS
SWEDEN
Gulf of Bothnia
FINLAND
White Sea
Archangel
Dvina
Pechova
Ob Bay
Ob
URAL MOUNTAINS
Lake Onega
Lake Ladoga
Viborg
Helsinki
St Petersburg
Baltic Sea
Pskov
Riga
Volga
RUSSIAN EMPIRE
Ekaterinburg
Tobolsk
Moscow
Kazan
Vilna
GERMAN EMPIRE
Minsk
Tula
Samara
POLAND
Warsaw
Lublin
Kiev
Kharkov
Dnieper
UKRAINE
CARPATHIAN MTS
AUSTRO-HUNGARIAN EMPIRE
Ekaterinoslav
Rostov-on-Don
Volga
KIRGIZ STEPPE
Astrakhan
Lake Aral
Syrdaria
ROMANIA
Sevastopol
Caspian Sea
SERBIA
BULGARIA
Black Sea
CAUCASUS MTS
Kars
Baku
Amudaria
Tashkent
ITALY
Constantinople
GREECE
OTTOMAN EMPIRE
CHINA
0
500
1000 km
PERSIA
AFGHANISTAN

Barents Sea
Kara Sea
N
W
E
S
NORWAY
KJOLEN MOUNTAINS
SWEDEN
FINLAND
Gulf of Bothnia
White Sea
Archangel
Dvina
Pechova
URAL MOUNTAINS
Ob
Ob Bay
Lake Onega
Lake Ladoga
Viborg
Helsinki
St Petersburg
Baltic Sea
Pskov
Riga
Volga
RUSSIAN EMPIRE
Ekaterinburg
Tobolsk
Moscow
Kazan
Vilna
Tula
GERMAN EMPIRE
Minsk
Samara
POLAND
Warsaw
Lublin
Kiev
Kharkov
Dnieper
UKRAINE
KIRGIZ STEPPE
CARPATHIAN MTS
AUSTRO-HUNGARIAN EMPIRE
Ekaterinoslav
Volga
Rostov-on-Don
Astrakhan
Lake Aral
Syrdaria
ROMANIA
Sevastopol
Caspian Sea
SERBIA
BULGARIA
Black Sea
CAUCASUS MTS
Amudaria
ITALY
Constantinople
Kars
Baku
Tashkent
GREECE
OTTOMAN EMPIRE
CHINA
0
500
1000 km
PERSIA
AFGHANISTAN

Strompreise weltweit in €Cents pro kWh

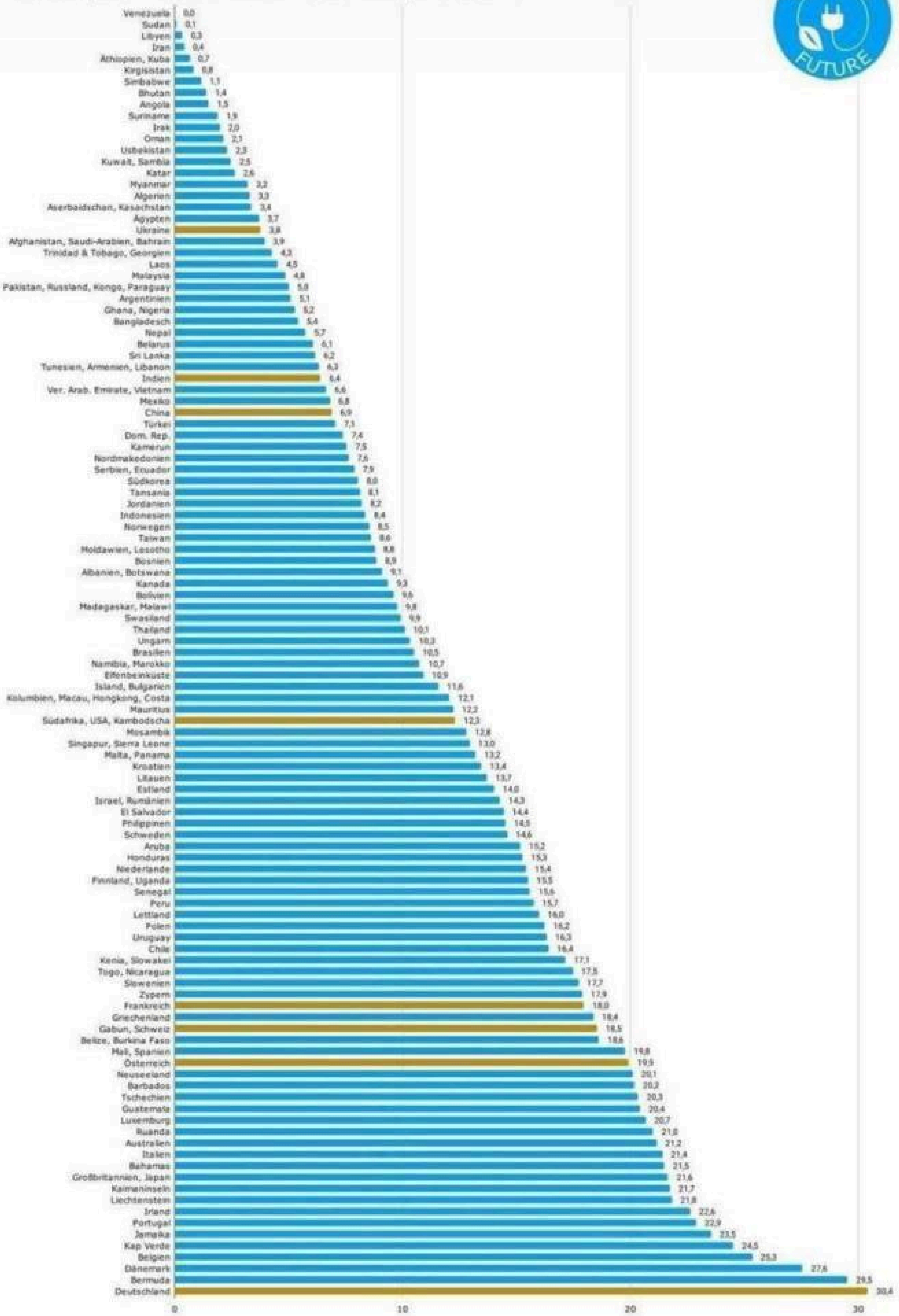

Quelle: Global Petrol Prices (2020)

ЧЕСТНЫЕ
НОВОСТИ
FRANCE
24

ЧЕСТНЫЕ
НОВОСТИ
FRANCE
24

**Bevölkerung
3,2 Milliarden**

**Bevölkerung
777 Millionen**

ГЛАЗАМИ
ДОНБАССА
МЕЖДУНАРОДНАЯ ВЫСТАВКА ФОТО И РИСУНКОВ УЧАСТНИКОВ СПЕЦИАЛЬНОЙ ВОЕННОЙ ОПЕРАЦИИ
ПРЕМЬЕРЫ ДОКУМЕНТАЛЬНЫХ ФИЛЬМОВ ТЕЛЕКАНАЛОВ RT И «ЦАРЬГРАД»
TEN
RT
РИА НОВОСТИ
ЦАРЬГРАД
12+
ЮНОСТЬ МОЯ В ОГНЕ

ГЛАЗАМИ ДОНБАССА

МЕЖДУНАРОДНАЯ ВЫСТАВКА ФОТО И РИСУНКОВ УЧАСТНИКОВ СПЕЦИАЛЬНОЙ ВОЕННОЙ ОПЕРАЦИИ

ПРЕМЬЕРЫ ДОКУМЕНТАЛЬНЫХ ФИЛЬМОВ ТЕЛЕКАНАЛОВ RT И «ЦАРЬГРАД»

12+

ПРЕДСТАВЛЯЕМ УЧАСТНИКОВ ВЫСТАВКИ

АЛИНА ВЛАДИМИРОВНА ЛИПП

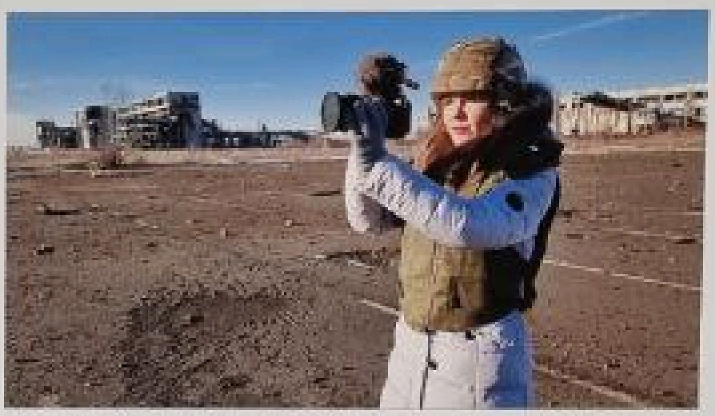

«У каждого своя правда, а вот истина, она едина и не всем она нравится. Истина в том, что весь Запад ложь выдаёт за правду, относительно событий на Донбассе»

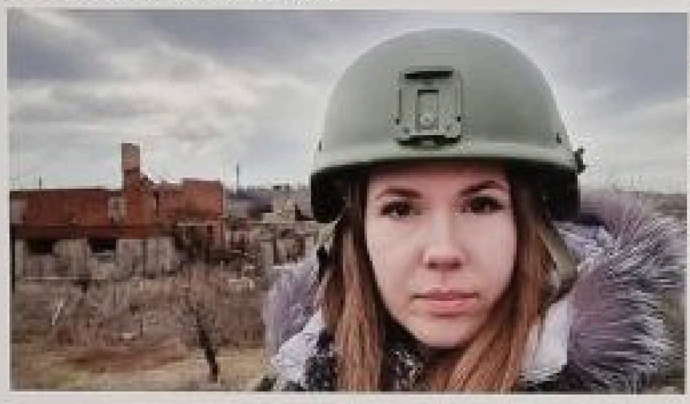

Уроженка Германии, независимый журналист, освещающий специальную военную операцию на Донбассе.

В 2021 году Алина переехала в Россию, живёт на Донбассе, ведёт блог на немецком, помогает немцам правильно понимать ситуацию в России.

ЕКАТЕРИНА ВИКТОРОВНА ГАБЕЛЬ

«Спецоперация на Украине – это, в первую очередь, о защите России и тех, русских душой, которые только по недоразумению оказались за границами нашей страны»

фото А.Ларкина

Корреспондент телеканала RT (Russia Today), журналист, освещающий специальную военную операцию на Донбассе.

Автор документальных фильмов «Родные. Донбасс под защитой» и «Денацификация. Россия вновь на войне с фашизмом».

Торговый
Центр
Сільпо
Завод
Кременчуцький завод
шляхових машин
Озеро
Альтанка на
Острові кохання
Google
200 фт.
100 м

Озеро
КАМ3

Торговый
Центр
Сільпо
Завод
Баланс+К
Кременчуцький завод
шляхових машин
Озеро
Альтанка на
Острові кохання
Google
200 фт.
100 м

Озеро
КАМ3

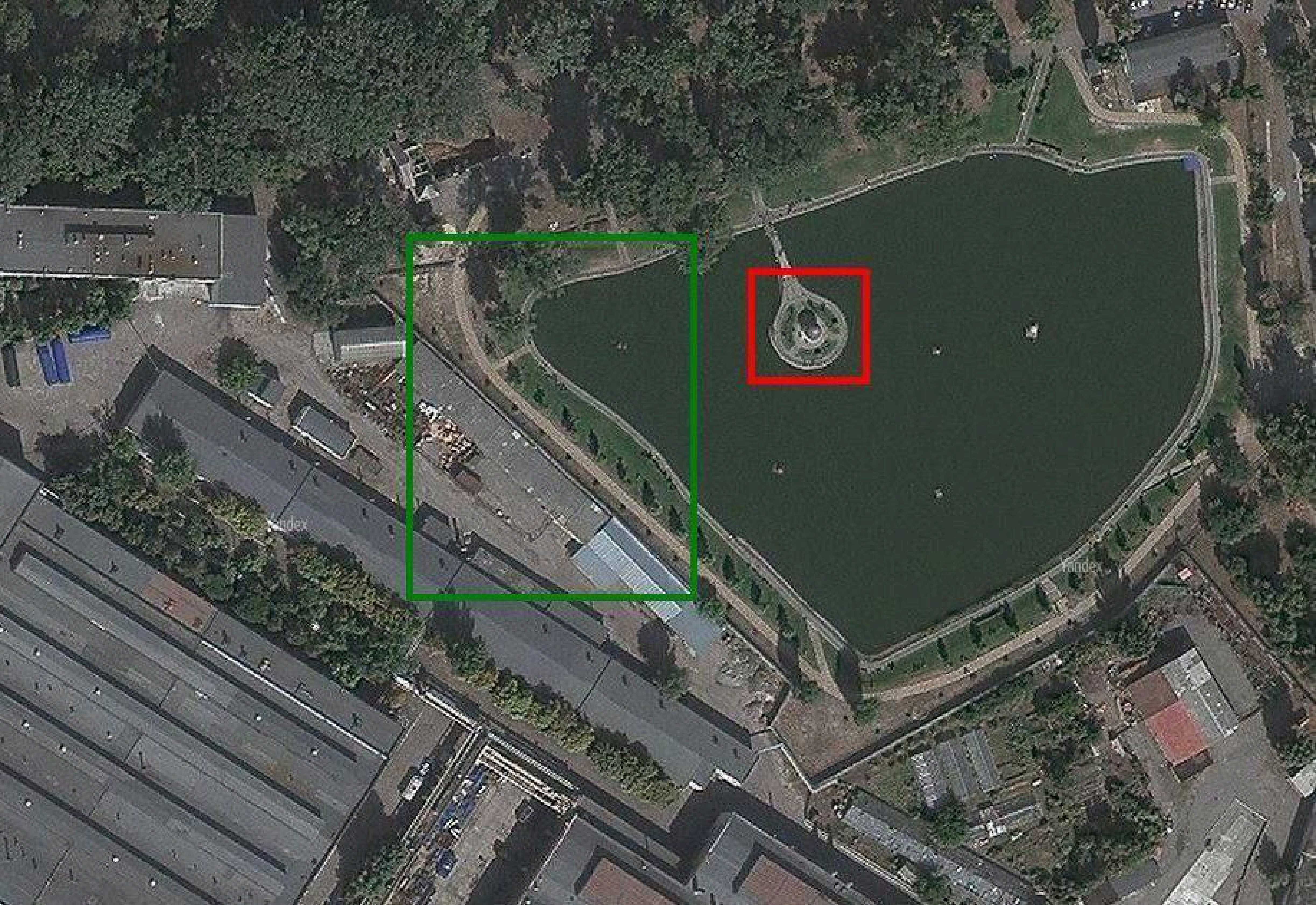

THE HILL

What's Putin's next move?

BY HARLAN ULLMAN, OPINION CONTRIBUTOR - 06/27/22 8:00 AM ET

THE HILL

What's Putin's next move?

BY HARLAN ULLMAN, OPINION CONTRIBUTOR - 06/27/22
8:00 AM ET

Фото: Li Muzi/ZUMA/
Global Look Press

WELT+ STÄRKUNG DER OSTFLANKE

Der heikle Nato-Kompromiss des Kanzlers

Stand: 16:45 Uhr | Lesedauer: 6 Minuten

Von **Thorsten Jungholt**, Christoph B. Schiltz

Bundeswehr-Soldaten der Enhanced Forward Presence Battle Group der Nato in Pabrade (Litauen)

Quelle: picture alliance/dpa

Handelsblatt ✔

2 ч. · 🌐

Werner van Bebber

Das wird wieder so eine Öffentlichkeitswirksam Ausgerichtete Ente sein wie sie uns schon zu oft vorgesetzt wurde und sich anschließend als Lüge herraus stellt!

1 ч. Нравится Ответить 11

Stephan Eschen

Nicht 1 Auto auf dem Parkplatz und drinnen sollen 1000 Mann gewesen sein. Nach so vielen Fake Geschichten, sorry, ich glaube der Ukraine nicht mehr alles.

1 ч. Нравится Ответить 11

Milan Stanisavljev

Stephan Eschen habe der kiev Bande nie geglaubt. Jetzt wo G 7 Gipfel ist , will man

Handelsblatt

2 ч. ·

Milan Stanisavljev

Stephan Eschen habe der kiev Bande nie geglaubt. Jetzt wo G 7 Gipfel ist , will man von den gekauften Politikern eine Maßnahme erzwingen

1 ч. Нравится Ответить 1

Ваш ответ...

Maik Frenzel

Waren wohl nur Männer einkaufen.

1 ч. Нравится Ответить 3

Выбран фильтр "Самые актуальные", поэтому некоторые комментарии могли быть скрыты.

3
4
5
2
6
80
100
120
140
km/h
60
160
40
180
200
220

ДОМ КОНТОР

БОЛЬНИЦЕ

Юность моя в огне

ЮНОСТЬ МОЯ В ОГНЕ
ЮНОСТЬ МОЯ В ОГНЕ
Ян Дмитриевич Гагин
Советник Председателя Правительства ДНР военный эксперт
ЮНОСТЬ МОЯ В ОГНЕ
URA.RU

АННА ЮРЬЕВНА ВАВИЛОВА
ЯН ДМИТРИЕВИЧ ГАГИН

итель бу

1918	1942	2022
на Украине идут бои, а немцы вывозят зерно	на Украине идут бои, а немцы вывозят зерно	на Украине идут бои, а немцы вывозят зерно

СТАБИЛЬНОСТЬ

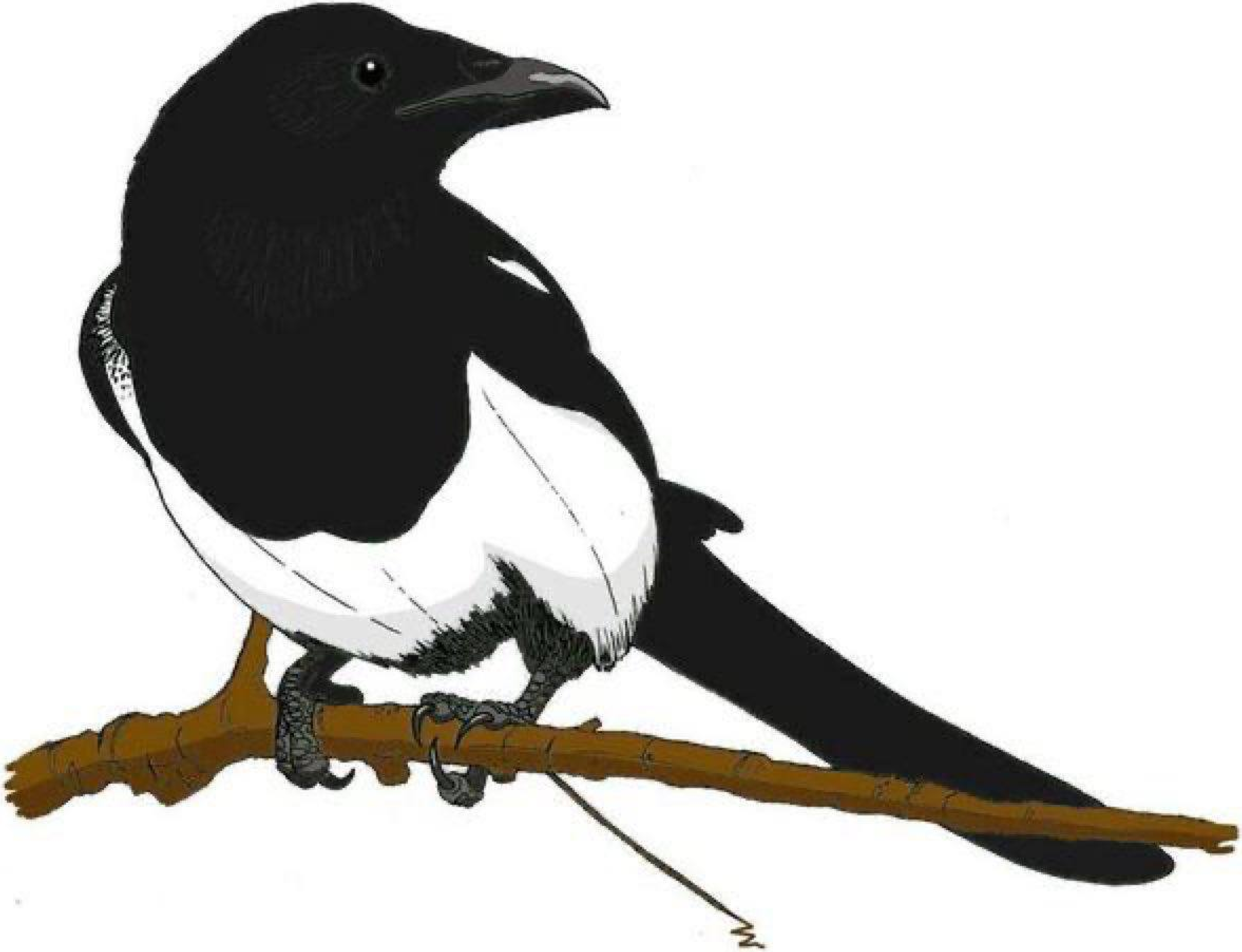

NATO OTAN

NATO's Eastern Flank:

STRONGER DEFENCE AND DETERRENCE

JUNE 2022

40,000 TROOPS UNDER DIRECT NATO COMMAND

130 ALLIED AIRCRAFT AT HIGH ALERT

100,000 US TROOPS DEPLOYED TO EUROPE

140 ALLIED SHIPS AT SEA

All numbers indicative

President writes to Putin

30 June 2022 12:01 am - 0 - 16

A A A

By Kelum Bandara

President Gotabaya Rajapaksa is reported to have written to Russian President Vladimir Putin asking for cooperation in oil purchases, a source close to the President's Office said.

The two presidents are expected to make a phone call one of these days and work out arrangements with the likely involvement of an official visit to Moscow. Sri Lanka is now facing a huge fuel shortage.

President writes to Putin

30 June 2022 12:01 am - 0 - 16

By Kelum Bandara

President Gotabaya Rajapaksa is reported to have written to Russian President Vladimir Putin asking for cooperation in oil purchases, a source close to the President's Office said.

The two presidents are expected to make a phone call one of these days and work out arrangements with the likely involvement of an official visit to Moscow. Sri Lanka is now facing a huge fuel shortage.

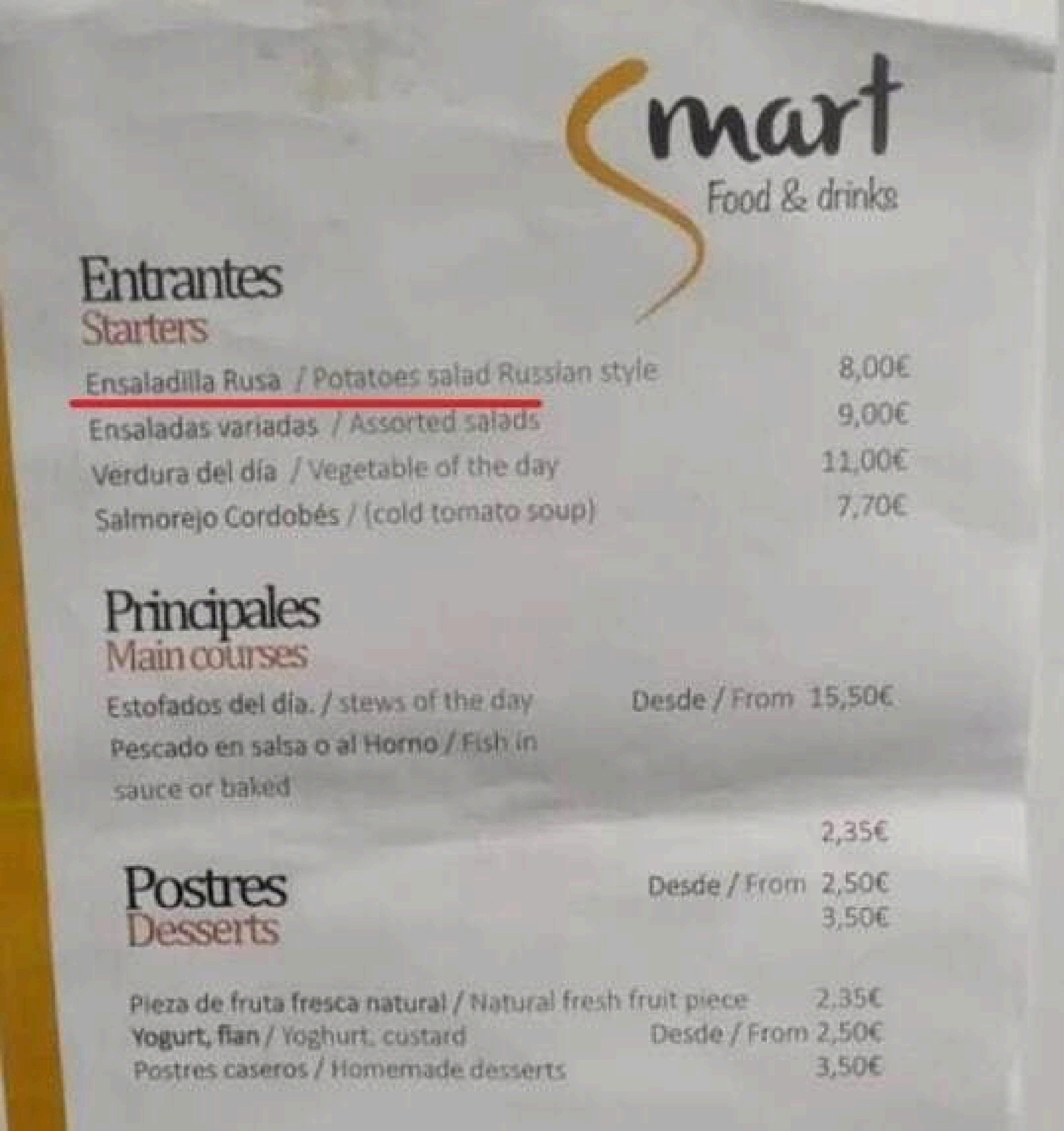

Smart
Food & drinks

Entrantes
Starters

Ensaladilla Rusa / Potatoes salad Russian style	8,00€
Ensaladas variadas / Assorted salads	9,00€
Verdura del día / Vegetable of the day	11,00€
Salmorejo Cordobés / (cold tomato soup)	7,70€

Principales
Main courses

Estofados del día. / stews of the day	Desde / From 15,50€
Pescado en salsa o al Horno / Fish in sauce or baked	

2,35€

Postres
Desserts

Desde / From 2,50€
3,50€

Pieza de fruta fresca natural / Natural fresh fruit piece	2,35€
Yogurt, flan / Yoghurt, custard	Desde / From 2,50€
Postres caseros / Homemade desserts	3,50€

Smart
Food & drinks

Entrantes
Starters

Ensaladilla Tradicional / Traditional Salad	8,00€
Ensaladas variadas / Assorted salads	9,00€
Verdura del día / Vegetable of the day	11,00€
Salmorejo Cordobés / (cold tomato soup)	7,70€

Principales
Main courses

Estofados del día. / stews of the day	Desde / From 15,50€
Pescado en salsa o al Horno / Fish in sauce or baked	

2,35€

Postres
Desserts

Desde / From 2,50€
3,50€

Pieza de fruta fresca natural / Natural fresh fruit piece	2,35€
Yogurt, flan / Yoghurt, custard	Desde / From 2,50€
Postres caseros / Homemade desserts	3,50€

ЕЛЬЦИН
ЦЕНТР
1991

ЕЛЬЦИН
ЦЕНТР
1991

Pay Your Federal Taxes Online.

Use your credit or debit card to pay personal or business taxes.

Make A Personal Payment | Make A Business Payment

Low Credit and Debit Card Convenience Fees

1.96% Credit card convenience fee

$2.55 Debit card convenience fee

This system is solely for paying Federal tax payments and not State tax payments.

PLEASE NOTE: THE FOLLOWING DEADLINE FOR TAX FORMS, PAYMENTS, AND EXTENSIONS IS DUE ON OR BEFORE APRIL 18, 2022.

SECURITY

Your payment is Secure

DETAILS

BENEFITS

Why Choose Us?

DETAILS

FORGETFUL?

Setup Future Payments

DETAILS

PayPal VISA DISCOVER NYCE pulse VISA

PayPal CREDIT No Interest if paid in full in 6 months on purchases of $99+. Learn more

Tax Payment Peace of Mind

For proof of payment, we will provide you with a confirmation number and digital time stamp on your receipt.

Authorized

IRS

IRS Payment Provider

Did You Know?

Paying the IRS with a debit card is now faster and less expensive than sending a check via Certified Mail with a return receipt!

© Worldpay 2022. All Rights Reserved

ALINA LIPP
SCHOLZ
ALINA LIPP WINS
FATALITY
Schweiner
Braun

Ampel-Koalition stellt **umstrittenes Gesetz** vor
Ein Mal pro Jahr
darf JEDER sein
GESCHLECHT
WECHSELN

Ministerium: Weltbank gibt Ukraine Darlehen

Die Ukraine hat nach eigenen Angaben von der Weltbank ein Darlehen in Höhe von 446,8 Millionen Euro erhalten. Wie das Finanzministerium in Kiew weiter mitteilte, werden davon 424,6 Millionen Euro von Großbritannien garantiert.

Ukraine-Finanzminister Serhij Martschenko: „Wir sind der Regierung des Vereinigten Königreichs und dem Team der Weltbank dankbar für die Unterstützung der Ukraine in dieser schwierigen Zeit unserer Geschichte." Die Mittel würden die Bezahlung der Beschäftigten im öffentlichen Dienst sicherstellen.

ДОНБА

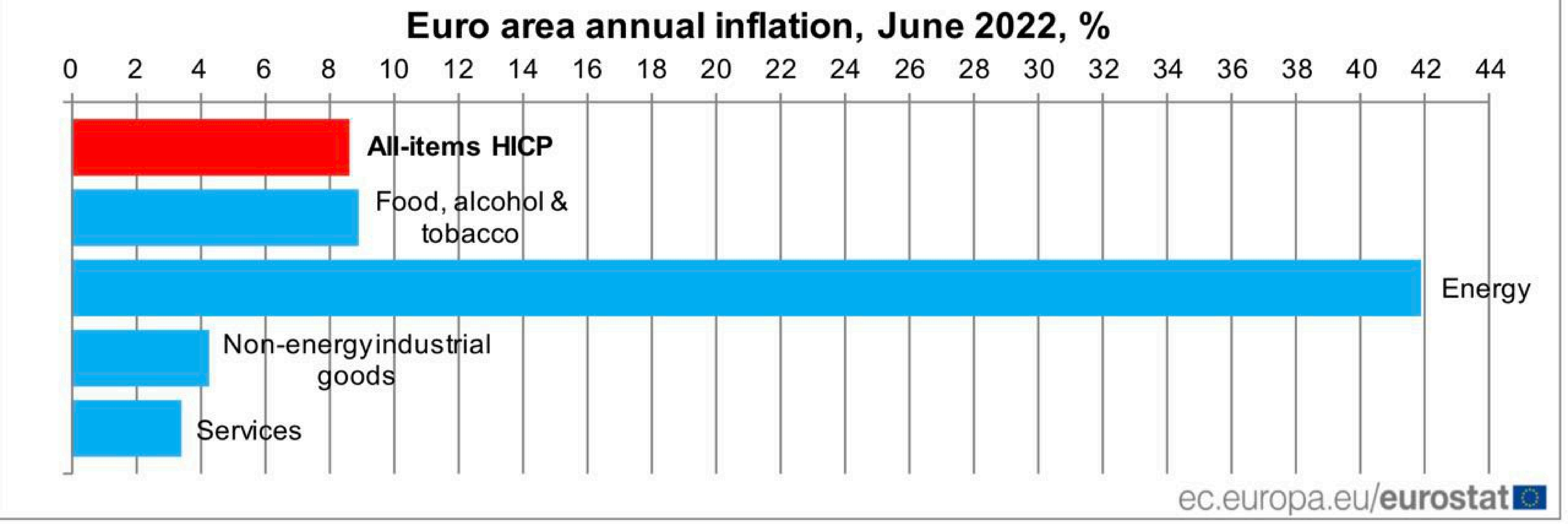
Euro area annual inflation, June 2022, %
0
2
4
6
8
10
12
14
16
18
20
22
24
26
28
30
32
34
36
38
40
42
44
All-items HICP
Food, alcohol & tobacco
Energy
Non-energy industrial goods
Services
ec.europa.eu/eurostat

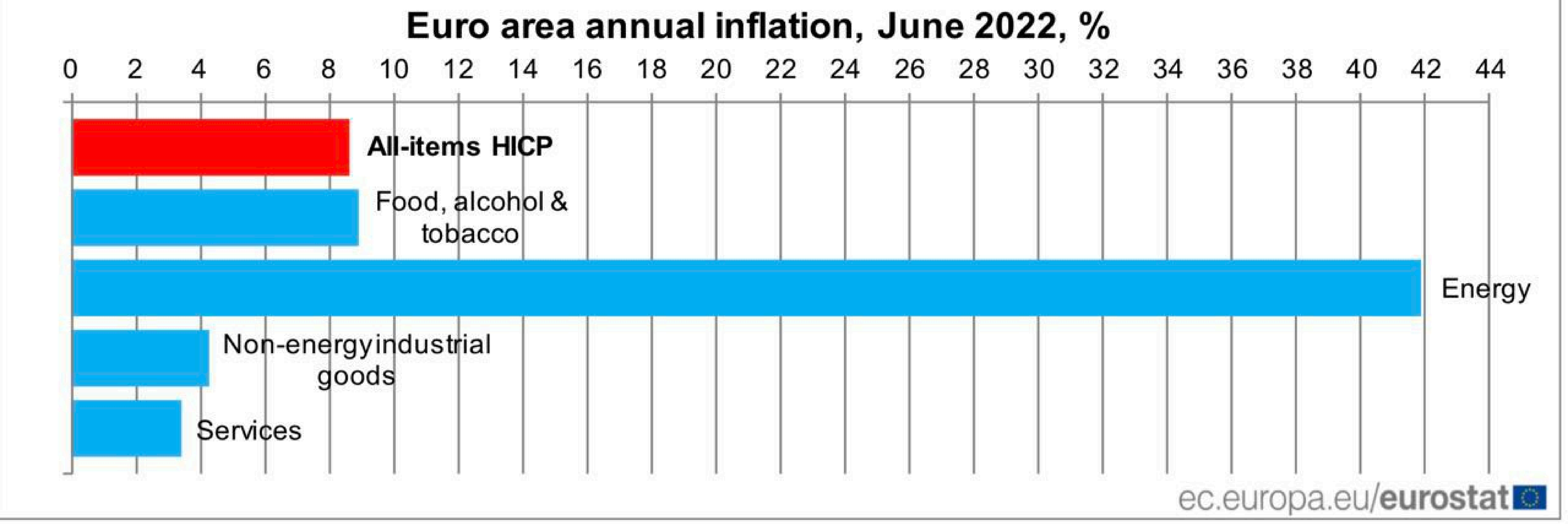
Euro area annual inflation, June 2022, %
0
2
4
6
8
10
12
14
16
18
20
22
24
26
28
30
32
34
36
38
40
42
44
All-items HICP
Food, alcohol & tobacco
Energy
Non-energy industrial goods
Services
ec.europa.eu/eurostat

HOV
10153

ГЛАЗАМИ
ДОНБАССА
ГЛАВА ДНР
МЕЖДУНАРОДНАЯ АВТОРСКАЯ ВЫСТАВКА ФОТОГРАФИЙ,
РИСУНКОВ И ДОКУМЕНТАЛЬНЫХ ФИЛЬМОВ
УЧАСТНИКОВ СПЕЦИАЛЬНОЙ ВОЕННОЙ ОПЕРАЦИИ НА УКРАИНЕ
(с участием самих авторов)
Екатеринбург 2022

VLADIMIR
PUTIN

Zusammengetragen &
kommentiert von

Thomas Röper

*Seht Ihr,
was Ihr angerichtet habt?*

J.K.FISCHER-VERLAG

VLADIMIR PUTIN

Zusammengetragen &
kommentiert von

Thomas
Röper

*Seht Ihr,
was Ihr angerichtet habt?*

J.K.FISCHER-VERLAG

ОТВ

Tourist
АЛИНА ЛИПП
АВТОПОРТРЕТ В МАРИУПОЛЬСКОЙ БОЛЬНИЦЕ

ИМПЕРАТОРУ
ПЕТРУ I
ГАГИН Я.Д.

КРИК ТВ
БЛАГОДАРСТВЕННОЕ

№22/147686-еп

Створення додаткового предмету «русофобія» в українській шкільній програмі.

Автор (ініціатор): Ганул Дем'ян Вадимович

Дата оприлюднення: 30 червня 2022

ВІДПОВІДЬ НА ПЕТИЦІЮ | ТЕКСТ ПЕТИЦІЇ | ПІДПИСАНТИ

З початку повномасштабного вторгнення рф на територію України, ненависть до всього російського зростає з геометричною прогресією. Всі ті звірства які чинять росіяни на нашій землі, зароджують в українцях жагу до помсти та ненависті.

У зв'язку з вищеописаним прошу вас підтримати петицію по створенню нового предмету в українській шкільній програмі, під назвою - «русофобія».
Або замінити предмет «російська мова та література», предметом «русофобія».
Наші діти - наше майбутнє!

Слава Україні!

305

голосів з 25000 необхідних

Статус: Триває збір підписів

Залишилося 91 день

Для того, щоб підтримати петицію, необхідно **авторизуватися**.

СУТЬ ЗВЕРНЕННЯ:

Створення додаткового предмету

← U.S. Navy
34.5K Tweets

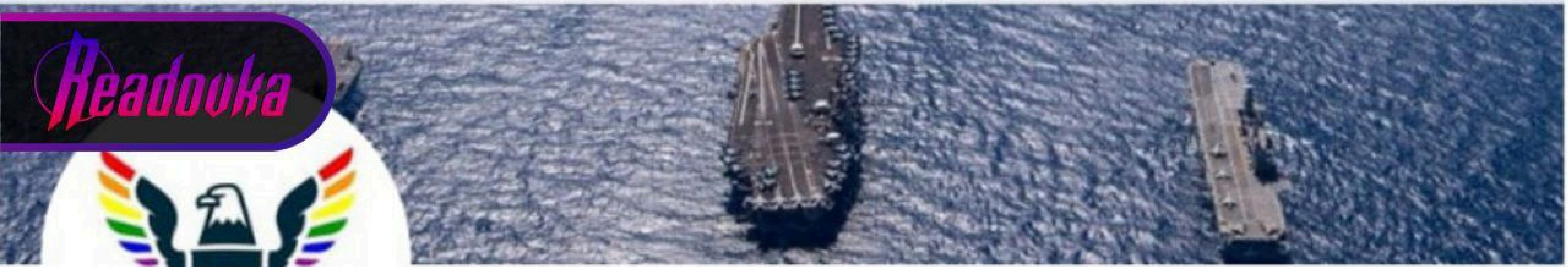

··· Follow

U.S. Navy
@USNavy

Official Twitter account of the #USNavy. (Following, RTs and links ≠ endorsement)

The 7 seas! navy.mil Born October 13 Joined July 2009

1,199 Following **1.6M** Followers

Not followed by anyone you're following

Tweets | Tweets & replies | Media | Likes

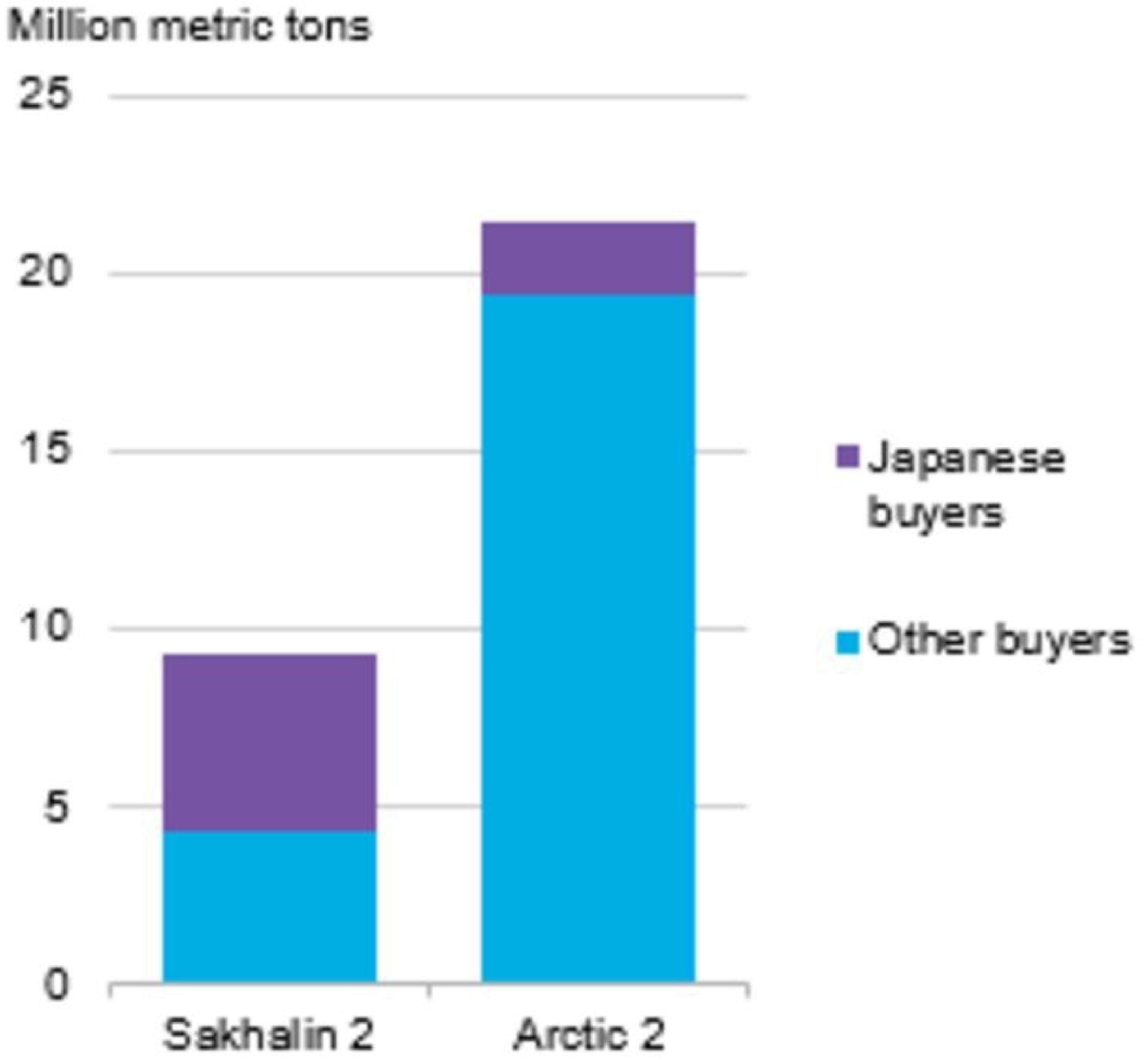
Million metric tons
25
20
15
10
5
0
Sakhalin 2
Arctic 2
Japanese buyers
Other buyers

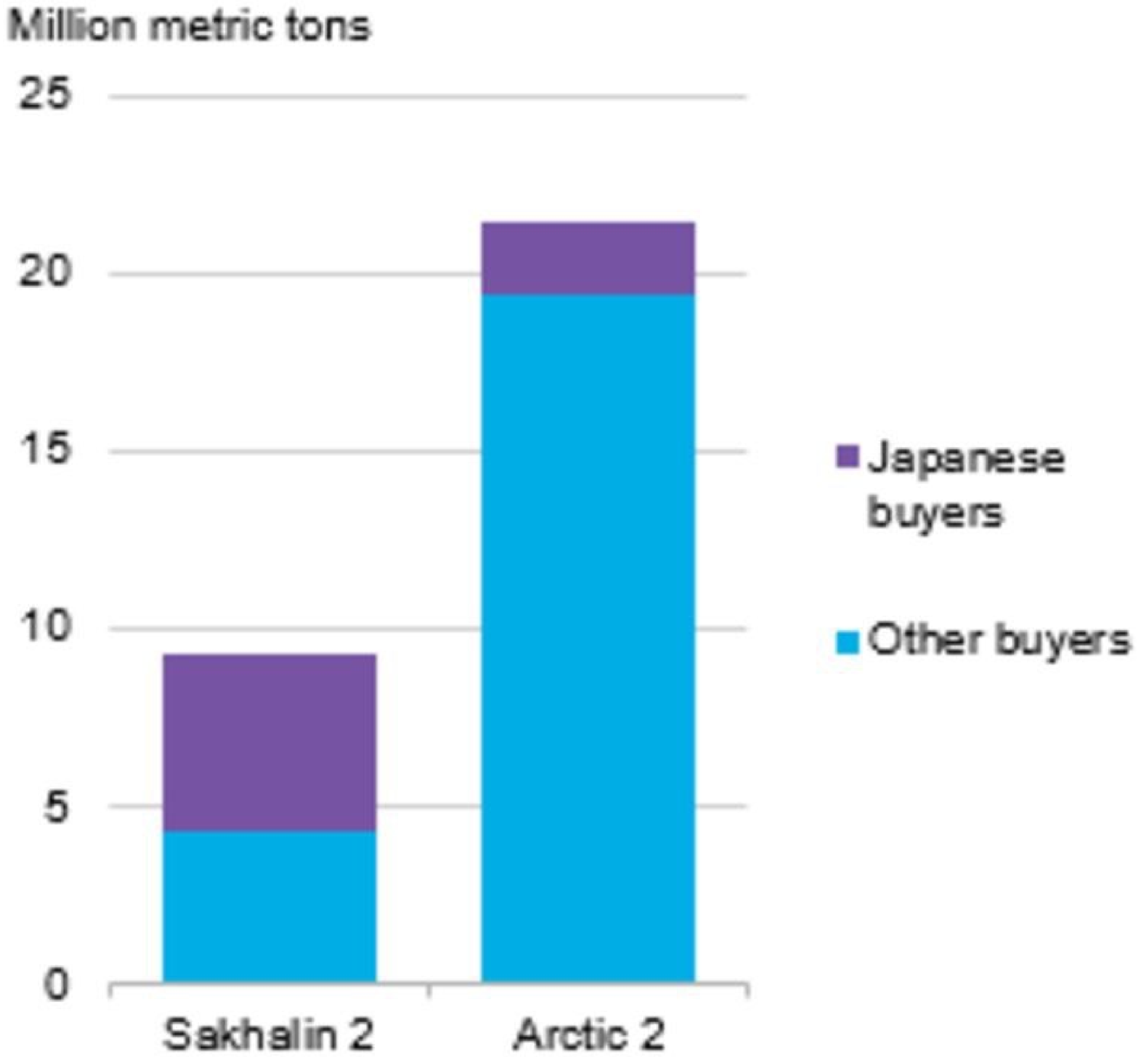
Million metric tons
25
20
15
10
5
0
Sakhalin 2
Arctic 2
Japanese buyers
Other buyers

РОССИЯ
Michael Lucan/aal.photo/ТАСС

P
P

#EUwithoutUA
T5

Deutsche Welle возобновляет радиовещание на русском языке

Автор: Михаил Бушуев | 5ч назад

07:15 61%

Google

A

alina lipp

Alle | Videos | News | Bilder | Maps | Shopping

Alina Lipp

Journalistin

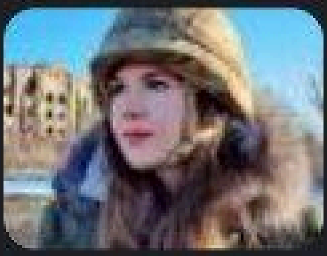

Geboren: 17. September 1993 (Alter 28 Jahre), Hamburg

Ausbildung: Leuphana Universität Lüneburg

Andere suchten auch nach

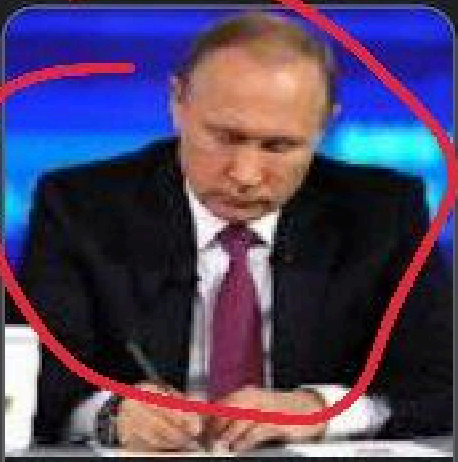

Thomas Röper

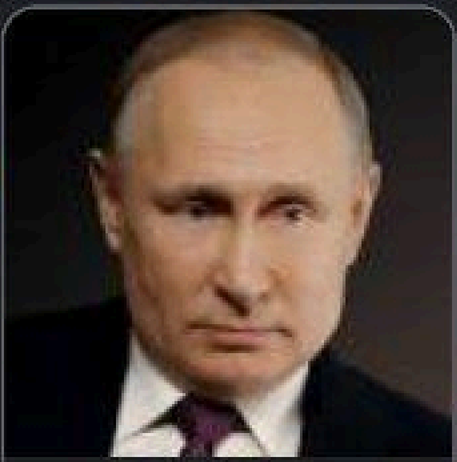

Wladimir Putin

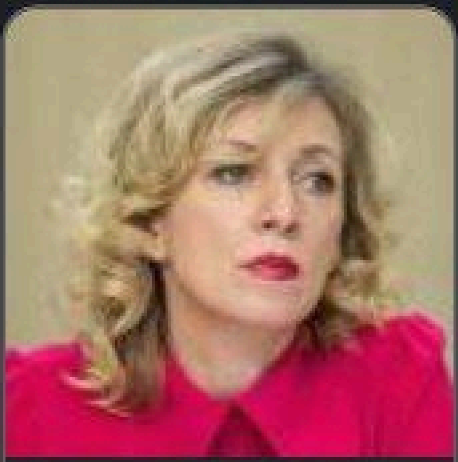

Marija Wladimirown...

Mehr zu Alina Lipp >

jungewelt.de
https://www.jungewelt.de › artikel

Рекомендации | Поиск | Подборки

Position history | Last 30 days | Top 100 | Export

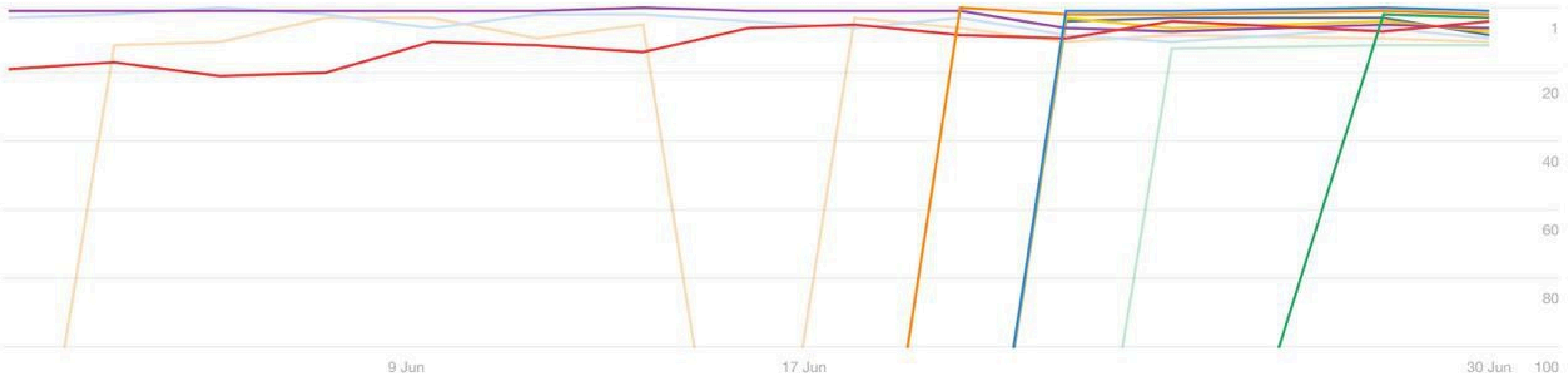

Deselect all

- https://www.ndr.de/nachrichten/niedersachsen/braunschweig_harz_goettingen/Staatsanwalt-Goettingen-ermittelt-gegen-YouTuberin-Alina-Lipp,aktuellbraunschweig8804.html
- https://www.t-online.de/nachrichten/ausland/id_92326694/putins-deutsches-sprachrohr-alina-lipp-behoerden-ermitteln-wegen-kriegspropaganda-.html
- https://www.saechsische.de/russland/ukraine-alina-lipp-putin-propaganda-russland-5710510-plus.html
- https://www.instagram.com/neuesausrussland/?hl=de
- https://www.focus.de/politik/ausland/ukraine-krise/sie-nennt-sich-friedensjournalistin-frueher-war-alina-lipp-eine-engagierte-gruene-jetzt-betreibt-sie-propaganda-fuer-putins-krieg_id_86251798.html
- https://www.youtube.com/watch?v=auj82BsTh3Q
- https://www.volksverpetzer.de/ukraine/alina-lipp-putinfluencer/
- https://correctiv.org/faktencheck/hintergrund/2022/04/08/alina-lipp-wie-eine-28-jaehrige-zum-sprachrohr-russischer-propaganda-wurde/
- https://www.wochenanzeiger-muenchen.de/allach-menzing/alina-lipp-wie-eine-28-jaehrige-zum-sprachrohr-russischer-propaganda-wurde-,143289.html
- https://twitter.com/Nightmare_Keks/status/1537136036219846656

	Google Ads		2022-05-01 till 2022-06-29 Data calculated by ahrefs.com	
Date	https://www.volksverpetzer.de/analyse/alina-lipp/ (block) https://www.volksverpetzer.de/analyse/alina-lipp/ (position)	Views (approx)	Clicks (approx)	Costs (approx)
2022-05-10	Top ad	2.717	940	404 €
2022-05-12	Top ad	1.338	463	199 €
2022-05-14	Top ad	2.199	761	327 €
2022-05-16	Top ad	1.127	390	168 €
2022-05-19	Top ad	3.237	1.120	482 €
2022-05-20	Top ad	2.841	983	423 €
2022-05-21	Top ad	2.280	789	339 €
2022-05-23	Top ad	2.754	953	410 €
2022-05-25	Top ad	3.061	1.059	455 €
2022-05-27	Top ad	3.257	1.127	485 €
2022-05-31	Top ad	3.454	1.195	514 €
2022-06-02	Top ad	3.650	1.263	543 €
2022-06-04	Top ad	3.847	1.331	572 €
2022-06-06	Top ad	4.043	1.399	602 €
2022-06-08	Top ad	4.240	1.467	631 €
2022-06-10	Top ad	4.433	1.534	660 €
2022-06-12	Top ad	4.630	1.602	689 €
2022-06-14	Top ad	4.826	1.670	718 €
2022-06-16	Top ad	5.023	1.738	747 €
2022-06-18	Top ad	5.219	1.806	777 €
2022-06-20	Top ad	3.930	1.360	585 €
2022-06-22	Top ad	5.612	1.942	835 €
2022-06-24	Top ad	5.809	2.010	864 €
2022-06-28	Top ad	6.005	2.078	894 €
		89.532	**30.980**	**13.321 €**
Keywords:	Alina Lipp, Neues aus Russland, Neusausrussland, Alina Journalist, Alina Lipp, Reporter, Alina Lipp Journalist, Alina Lipp Donetzk, Aline Lipp Donezk, Alina Lipp Russland. Alina Russland, others			

	Google Ads		2022-05-01 till 2022-06-29 Data calculated by ahrefs.com	
Date	https://www.volksverpetzer.de/analyse/alina-lipp/ (block) https://www.volksverpetzer.de/analyse/alina-lipp/ (position)	Views (approx)	Clicks (approx)	Costs (approx)
2022-05-10	Top ad	2.717	940	404 €
2022-05-12	Top ad	1.338	463	199 €
2022-05-14	Top ad	2.199	761	327 €
2022-05-16	Top ad	1.127	390	168 €
2022-05-19	Top ad	3.237	1.120	482 €
2022-05-20	Top ad	2.841	983	423 €
2022-05-21	Top ad	2.280	789	339 €
2022-05-23	Top ad	2.754	953	410 €
2022-05-25	Top ad	3.061	1.059	455 €
2022-05-27	Top ad	3.257	1.127	485 €
2022-05-31	Top ad	3.454	1.195	514 €
2022-06-02	Top ad	3.650	1.263	543 €
2022-06-04	Top ad	3.847	1.331	572 €
2022-06-06	Top ad	4.043	1.399	602 €
2022-06-08	Top ad	4.240	1.467	631 €
2022-06-10	Top ad	4.433	1.534	660 €
2022-06-12	Top ad	4.630	1.602	689 €
2022-06-14	Top ad	4.826	1.670	718 €
2022-06-16	Top ad	5.023	1.738	747 €
2022-06-18	Top ad	5.219	1.806	777 €
2022-06-20	Top ad	3.930	1.360	585 €
2022-06-22	Top ad	5.612	1.942	835 €
2022-06-24	Top ad	5.809	2.010	864 €
2022-06-28	Top ad	6.005	2.078	894 €
		89.532	**30.980**	**13.321 €**
Keywords:	Alina Lipp, Neues aus Russland, Neusausrussland, Alina Journalist, Alina Lipp, Reporter, Alina Lipp Journalist, Alina Lipp Donetzk, Aline Lipp Donezk, Alina Lipp Russland. Alina Russland, others			

	Google Ads		2022-05-01 till 2022-06-29 Data calculated by ahrefs.com	
Date	https://www.volksverpetzer.de/analyse/alina-lipp/ (block) https://www.volksverpetzer.de/analyse/alina-lipp/ (position)	Views (approx)	Clicks (approx)	Costs (approx)
2022-05-10	Top ad	2.717	940	404 €
2022-05-12	Top ad	1.338	463	199 €
2022-05-14	Top ad	2.199	761	327 €
2022-05-16	Top ad	1.127	390	168 €
2022-05-19	Top ad	3.237	1.120	482 €
2022-05-20	Top ad	2.841	983	423 €
2022-05-21	Top ad	2.280	789	339 €
2022-05-23	Top ad	2.754	953	410 €
2022-05-25	Top ad	3.061	1.059	455 €
2022-05-27	Top ad	3.257	1.127	485 €
2022-05-31	Top ad	3.454	1.195	514 €
2022-06-02	Top ad	3.650	1.263	543 €
2022-06-04	Top ad	3.847	1.331	572 €
2022-06-06	Top ad	4.043	1.399	602 €
2022-06-08	Top ad	4.240	1.467	631 €
2022-06-10	Top ad	4.433	1.534	660 €
2022-06-12	Top ad	4.630	1.602	689 €
2022-06-14	Top ad	4.826	1.670	718 €
2022-06-16	Top ad	5.023	1.738	747 €
2022-06-18	Top ad	5.219	1.806	777 €
2022-06-20	Top ad	3.930	1.360	585 €
2022-06-22	Top ad	5.612	1.942	835 €
2022-06-24	Top ad	5.809	2.010	864 €
2022-06-28	Top ad	6.005	2.078	894 €
		89.532	**30.980**	**13.321 €**
Keywords:	Alina Lipp, Neues aus Russland, Neusausrussland, Alina Journalist, Alina Lipp, Reporter, Alina Lipp Journalist, Alina Lipp Donetzk, Aline Lipp Donezk, Alina Lipp Russland. Alina Russland, others			

	Google Ads		2022-05-01 till 2022-06-29 Data calculated by ahrefs.com	
Date	https://www.volksverpetzer.de/analyse/alina-lipp/ (block) https://www.volksverpetzer.de/analyse/alina-lipp/ (position)	Views (approx)	Clicks (approx)	Costs (approx)
2022-05-10	Top ad	2.717	940	404 €
2022-05-12	Top ad	1.338	463	199 €
2022-05-14	Top ad	2.199	761	327 €
2022-05-16	Top ad	1.127	390	168 €
2022-05-19	Top ad	3.237	1.120	482 €
2022-05-20	Top ad	2.841	983	423 €
2022-05-21	Top ad	2.280	789	339 €
2022-05-23	Top ad	2.754	953	410 €
2022-05-25	Top ad	3.061	1.059	455 €
2022-05-27	Top ad	3.257	1.127	485 €
2022-05-31	Top ad	3.454	1.195	514 €
2022-06-02	Top ad	3.650	1.263	543 €
2022-06-04	Top ad	3.847	1.331	572 €
2022-06-06	Top ad	4.043	1.399	602 €
2022-06-08	Top ad	4.240	1.467	631 €
2022-06-10	Top ad	4.433	1.534	660 €
2022-06-12	Top ad	4.630	1.602	689 €
2022-06-14	Top ad	4.826	1.670	718 €
2022-06-16	Top ad	5.023	1.738	747 €
2022-06-18	Top ad	5.219	1.806	777 €
2022-06-20	Top ad	3.930	1.360	585 €
2022-06-22	Top ad	5.612	1.942	835 €
2022-06-24	Top ad	5.809	2.010	864 €
2022-06-28	Top ad	6.005	2.078	894 €
		89.532	**30.980**	**13.321 €**
Keywords:	Alina Lipp, Neues aus Russland, Neusausrussland, Alina Journalist, Alina Lipp, Reporter, Alina Lipp Journalist, Alina Lipp Donetzk, Aline Lipp Donezk, Alina Lipp Russland. Alina Russland, others			

RVvoenkor

THOMAS RÖPER

INSIDE CORONA

DIE PANDEMIE, DAS NETZWERK & DIE HINTERMÄNNER

DIE WAHREN ZIELE HINTER COVID-19

J.K. FISCHER VERLAG

THOMAS RÖPER

INSIDE CORONA

DIE PANDEMIE, DAS NETZWERK & DIE HINTERMÄNNER

DIE WAHREN ZIELE HINTER COVID-19

J.K. FISCHER VERLAG

ЖЕСТЬ
БЕЛГОРОД
Telegram

Роман Старовойт
t.me/gubernator_46

SIEMENS
Healthineers

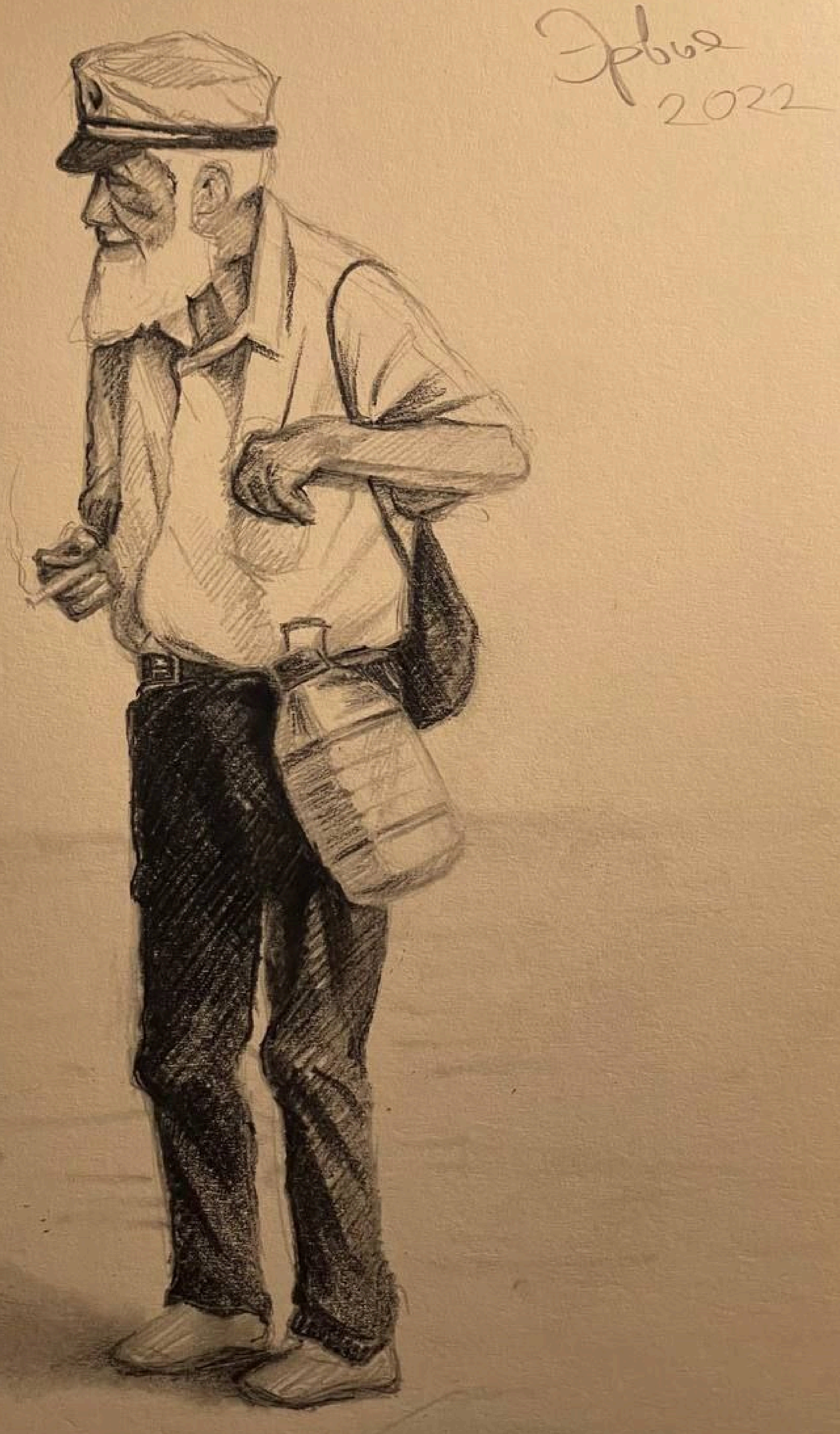
2022

Z
DPR
MITSUBISHI MOTORS
ААА Моторс | (863) 305-55-55
PAJERO SPORT

LIFE NEWS
РОССИЯ

Dwi Anoraganingrum/Global Look Press

Dwi Anoraganingrum/Global Look Press

Смоленская Набережная
Проточный пер.
Малый Новопесковский пер
Прямой пер
29
5
5 ст1
4 ст1
3 ст1
2
10
1/15 ст1
14/1 ст1
12 ст1
11
11 ст2
21
17
24
22/10
20 ст1
5/13
3
2

Смоленская Набережная
Малый Новопесковский пер
Панфиловский пер
Прямой пер
Протočный пер
29
5
10
11
21
17
24
7
2
3
4 ст1
3 ст1
1/16 ст1
14/1 ст1
11 ст2
22/10
5/13
20 ст1
21/12

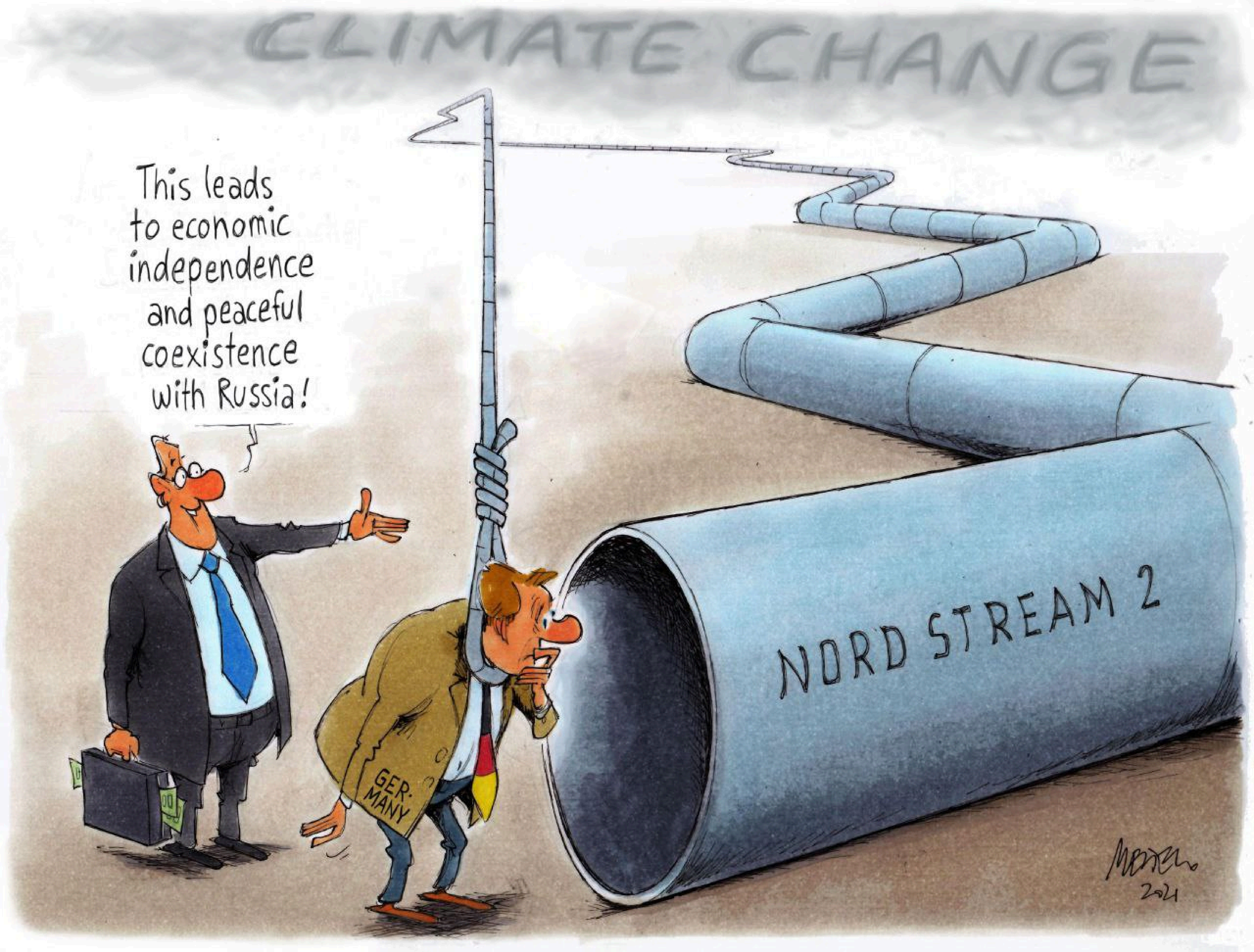
CLIMATE CHANGE
This leads to economic independence and peaceful coexistence with Russia!
NORD STREAM 2
GER-MANY
2021

Типичный
Донецк

>>

Anonymous (ID: C/6L3kTB) 07/04/22(Mon)14:31:15 No.385167633 ▶

File: 1656787708309.png (1.77 MB, 1440x931)

>our girl

>>

Anonymous (ID: JWuXuUuC) 07/04/22(Mon)14:31:15 No.385167634 ▶

>>385165296 #

6:39 67%

Instagram

284 likes

lewis_brackpool A German independent journalist reporting from Ukraine is facing charges back home for allegedly spreading Russian propaganda by speaking to residents in the contested Donbas region.

Independent reporter Alina Lipp, a German-Russian journalist who is living in the Donbas region of Ukraine, is facing three years in prison from the German government for interviewing Ukrainian citizens and reporting on what she's seen and heard.

On top of the charges from German authorities, Lipp's PayPal and YouTube accounts have also been shut down.

Обзор

Настройки

Christopher Miller

68,5 тыс. твитов

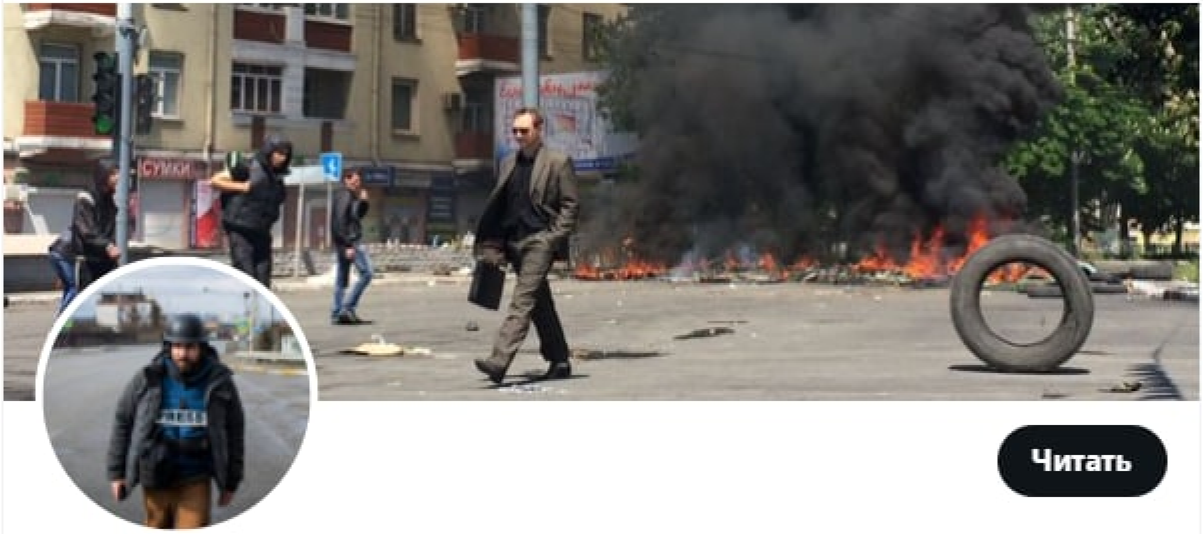

Читать

Christopher Miller

@ChristopherJM

World and national security reporter @politico covering Russia's war in Ukraine. 12+ years in Ukraine and Eastern Europe. cmiller@politico.com. DM for Signal.

Журналист Ukraine authory.com/ChristopherMil...

Регистрация: октябрь 2008 г.

3 988 в читаемых **413,3 тыс.** читателей

Твиты Твиты и ответы Медиа Нравится

Закрепленный твит

Christopher Miller @ChristopherJM · 6 июн.

🚨 I'm thrilled @BloomsburyBooks will publish THE WAR CAME TO US, my book about Ukraine's tumultuous recent history through peacetime, revolution & war, "drawing intimate portraits of people & events shaping the nation & forging a new Ukrainian identity."

На этой фотографии из Донецка — ребёнок, тяжело раненый вследствие украинского обстрела:

"Мальчик жив. Борется. Рука пока тёплая. Не отторглась. Мама мальчика просила сказать, что врачи очень хорошие. А Донецк бомбится со всех сторон. Нет безопасного сантиметра", — пишет Марина Ахмедова

Фотография 8972 из 8972

Денацификация UA сегодня в 23:19

Christopher Miller @ChristopherJM · 10 ч

I spoke today with a long-time Ukrainian soldier & contact who's been in Donbas since 2014; he's now in a leadership role. He was wounded by 82mm mortar days ago & hospitalized. 2 pieces of shrapnel remain stuck in him. He confirmed Ukrainian forces are suffering huge casualties.

232 1 325 4 869

Показать эту ветку

Christopher Miller @ChristopherJM · 10 ч

He said Russian tanks & artillery are the biggest problems facing them; the number of tanks & artillery barrages hitting them is crazy & the amount of Western aid being given right now is not going to be enough to turn the tide in Ukraine's favor. "We need more, more, more."

38 400 1 997

Christopher Miller @ChristopherJM · 10 ч

He said morale is falling and the loss of Luhansk Oblast has been demoralizing. His company has been at the frontline in the Donbas since well before Feb. 24 and not had a break. Only the wounded get a break, he said.

57 213 1 637

Marion
Schimmelpfennig

Vorwort
Dr. Ruediger
Dahlke

Giftcocktail Körperpflege:

Der schleichende Tod aus dem Badezimmer

J.K.Fischer-Verlag

Обзор

Настройки

Christopher Miller

68,5 тыс. твитов

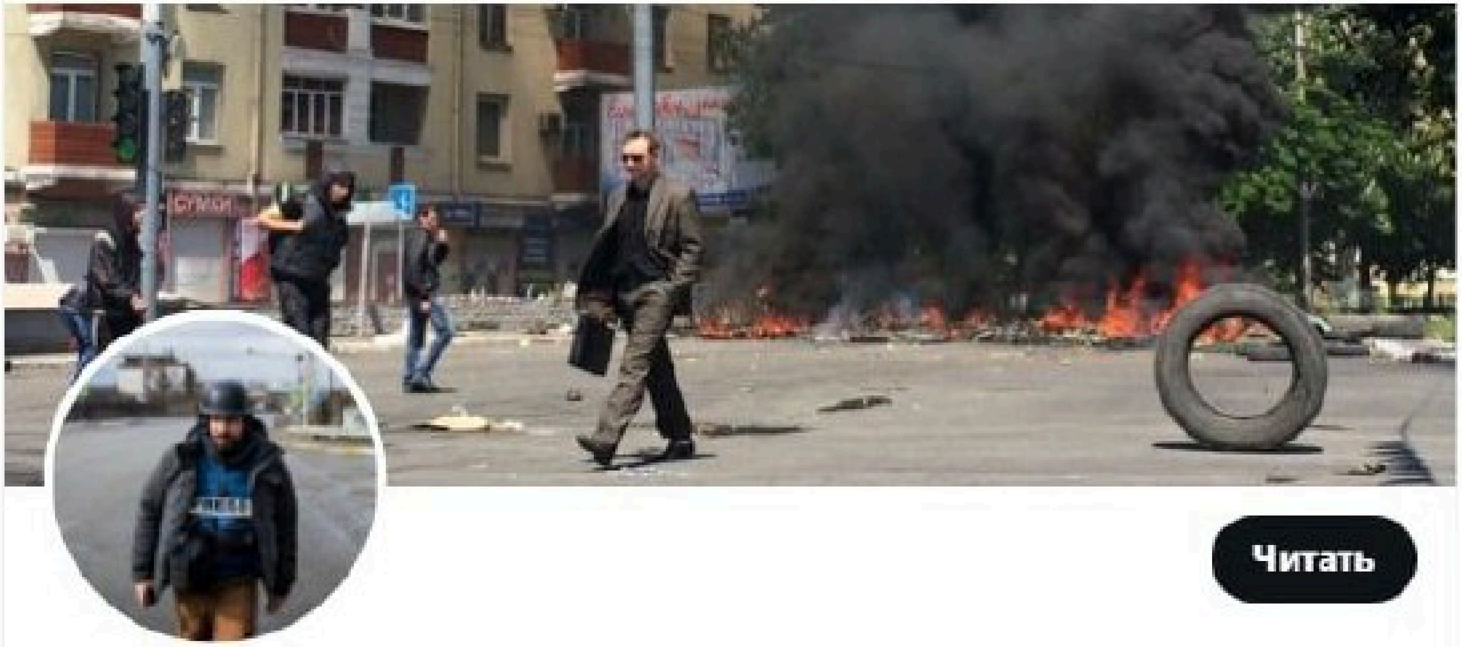

Читать

Christopher Miller

@ChristopherJM

World and national security reporter @politico covering Russia's war in Ukraine. 12+ years in Ukraine and Eastern Europe. cmiller@politico.com. DM for Signal.

Журналист   Ukraine   authory.com/ChristopherMil...

Регистрация: октябрь 2008 г.

3 988 в читаемых   **413,3 тыс.** читателей

Твиты   Твиты и ответы   Медиа   Нравится

Закрепленный твит

Christopher Miller @ChristopherJM · 6 июн.

🚨 I'm thrilled @BloomsburyBooks will publish THE WAR CAME TO US, my book about Ukraine's tumultuous recent history through peacetime, revolution & war, "drawing intimate portraits of people & events shaping the nation & forging a new Ukrainian identity."

Christopher Miller @ChristopherJM · 10 ч

I spoke today with a long-time Ukrainian soldier & contact who's been in Donbas since 2014; he's now in a leadership role. He was wounded by 82mm mortar days ago & hospitalized. 2 pieces of shrapnel remain stuck in him. He confirmed Ukrainian forces are suffering huge casualties.

232 1 325 4 869

Показать эту ветку

Christopher Miller @ChristopherJM · 10 ч

He said Russian tanks & artillery are the biggest problems facing them; the number of tanks & artillery barrages hitting them is crazy & the amount of Western aid being given right now is not going to be enough to turn the tide in Ukraine's favor. "We need more, more, more."

38 400 1 997

Christopher Miller @ChristopherJM · 10 ч

He said morale is falling and the loss of Luhansk Oblast has been demoralizing. His company has been at the frontline in the Donbas since well before Feb. 24 and not had a break. Only the wounded get a break, he said.

57 213 1 637

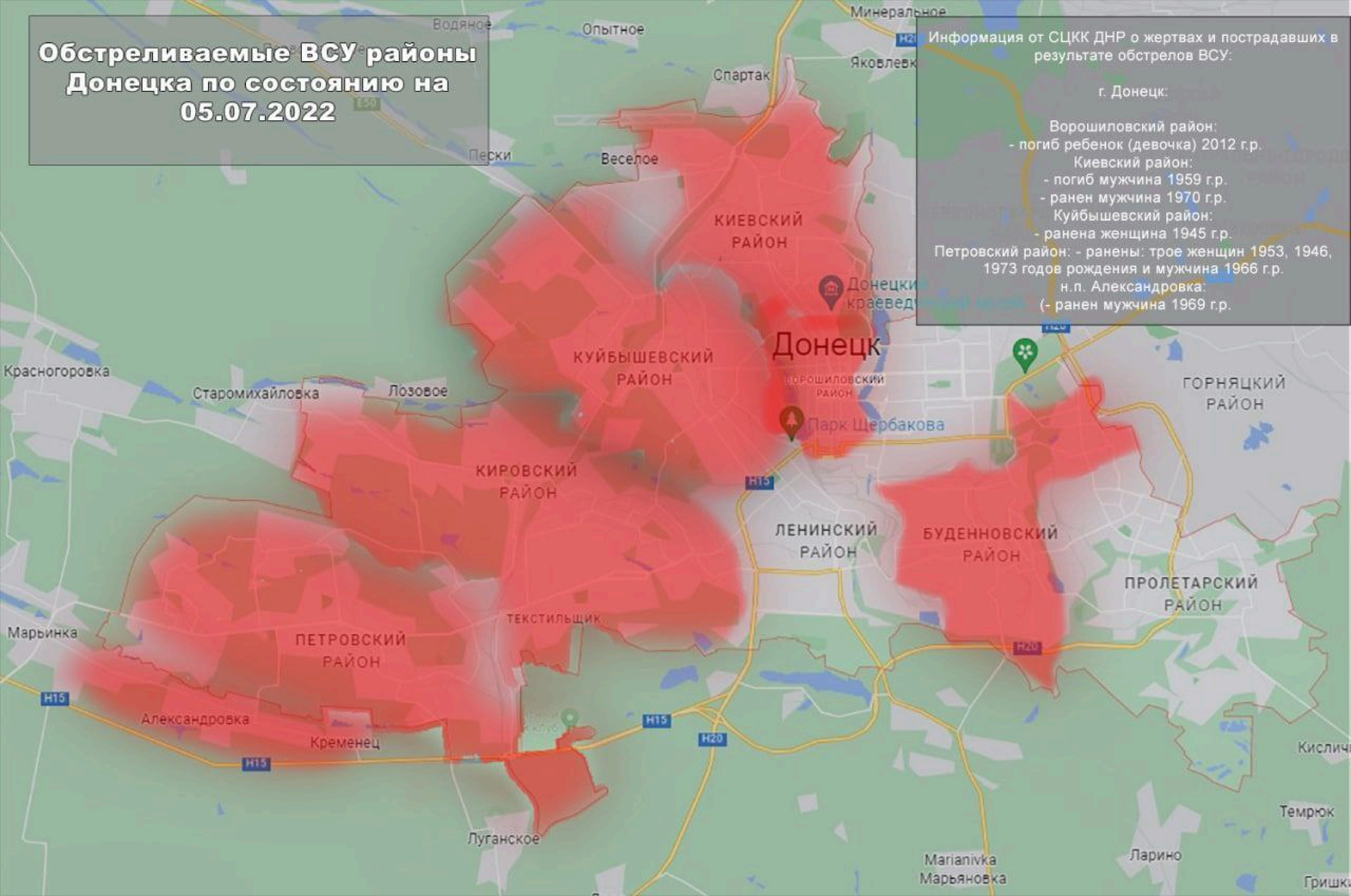
Обстреливаемые ВСУ районы Донецка по состоянию на 05.07.2022
Информация от СЦКК ДНР о жертвах и пострадавших в результате обстрелов ВСУ:
г. Донецк:
Ворошиловский район:
- погиб ребенок (девочка) 2012 г.р.
Киевский район:
- погиб мужчина 1959 г.р.
- ранен мужчина 1970 г.р.
Куйбышевский район:
- ранена женщина 1945 г.р.
Петровский район: - ранены: трое женщин 1953, 1946, 1973 годов рождения и мужчина 1966 г.р.
н.п. Александровка:
(- ранен мужчина 1969 г.р.
Водяное
Опытное
Минеральное
Яковлевка
Спартак
Пески
Веселое
Киевский район
Донецкий краеведческий музей
Донецк
Куйбышевский район
Ворошиловский район
Парк Щербакова
Красногоровка
Старомихайловка
Лозовое
Горняцкий район
Кировский район
Ленинский район
Буденновский район
Пролетарский район
Текстильщик
Марьинка
Петровский район
Александровка
Кременец
Луганское
Marianivka
Марьяновка
Ларино
Темрюк
H15
H20
E50

DMIST

RECORD Swimmer Jasmine

Jasmine bids to swim the length of UK

BY **DOUGLAS WHITBREAD**

THE youngest woman to row solo across the Atlantic is now aiming to become the first female to swim the length of the UK.

Jasmine Harrison began her 900-mile coastal swim from Land's End to John O'Groats on Friday.

The 22-year-old swimming instructor can only make progress when the tides are in her favour.

She will be in the water for six-hour periods before resting on a support boat.

The epic swim has only ever been made by two men in the past.

Jasmine, from Thirsk, North Yorks, said: "I'd say it's bigger than rowing the Atlantic – it's my biggest challenge ever."

Last year, she rowed 3,000 ocean miles from the Canary Islands to Antigua in just 70 days.

WRECKED Missile hits a mall in Sloviansk

Russia in blitz on Donetsk

PLUMES of smoke rise above Done[illegible] in Eastern Ukraine yesterday after a vicious Russian bombardment.

Moscow's forces have turned their [illegible]tention to battering the city wi[illegible] rema[illegible]resident Vladimir Putin's revised invasion wish-list.

At least six were killed and 15 injured in shelling and missile strikes in the city of Sloviansk where a mall was destroyed.

Putin's invaders, bolstered by capturing Lysychansk after months of fighting, have made the city a prime target.

Russia stepped up its shelling after Putin proclaimed victory in the battle to seize Luhansk in the north of the Donbas.

Serhiy Gaidai, governor of Luhansk, acknowledged his province was now in Russian hands, adding: "We need to win the war, not the battle for Lysychansk."

Putin appeared on TV to congratulate his forces on their "victories".

GLOATING President Putin

BRUTAL Bomb in Kramatorsk

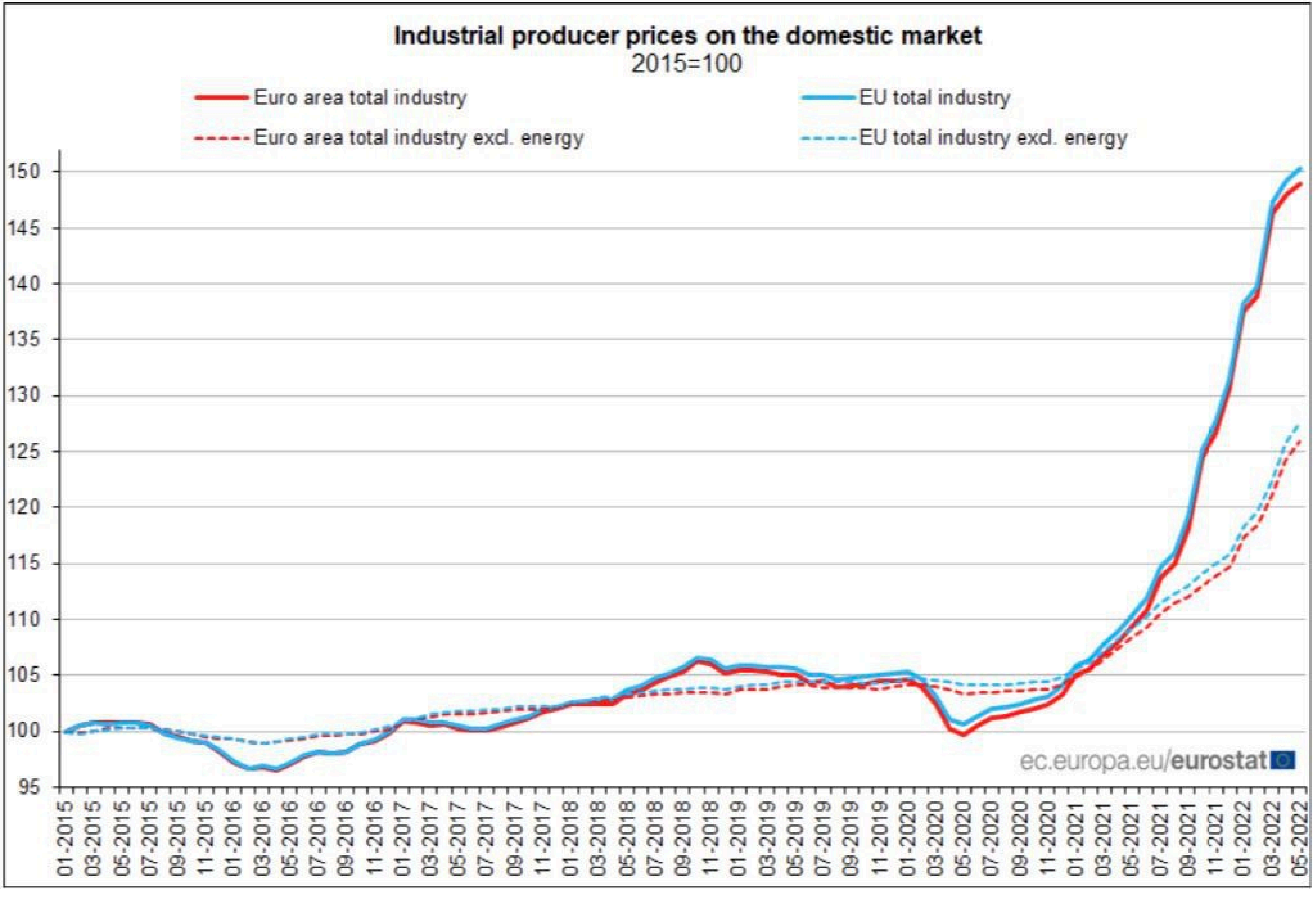

Industrial producer prices on the domestic market
2015=100
Euro area total industry
EU total industry
Euro area total industry excl. energy
EU total industry excl. energy
150
145
140
135
130
125
120
115
110
105
100
95
01-2015
03-2015
05-2015
07-2015
09-2015
11-2015
01-2016
03-2016
05-2016
07-2016
09-2016
11-2016
01-2017
03-2017
05-2017
07-2017
09-2017
11-2017
01-2018
03-2018
05-2018
07-2018
09-2018
11-2018
01-2019
03-2019
05-2019
07-2019
09-2019
11-2019
01-2020
03-2020
05-2020
07-2020
09-2020
11-2020
01-2021
03-2021
05-2021
07-2021
09-2021
11-2021
01-2022
03-2022
05-2022
ec.europa.eu/eurostat

Industrial producer prices on the domestic market

% change compared with same month of the previous year

	Dec 21	Jan 22	Feb 22	Mar 22	Apr 22	May 22
Euro area						
Total industry	26.4	30.8	31.5	36.9	37.2	**36.3**
Total industry excluding energy	10.2	11.9	12.3	13.7	15.6	**16.0**
Intermediate goods	18.7	20.5	20.9	22.7	25.2	**25.0**
Energy	73.8	86.0	87.4	104.0	99.0	**94.4**
Capital goods	4.7	5.7	6.0	6.5	7.2	**7.5**
Durable consumer goods	4.8	6.9	7.3	8.0	8.6	**9.1**
Non-durable consumer goods	4.7	6.3	7.0	8.7	11.2	**12.3**
EU						
Total industry	26.3	30.5	31.2	36.6	37.0	**36.4**
Total industry excluding energy	10.6	12.2	12.7	14.2	16.2	**16.7**
Intermediate goods	19.0	20.8	21.2	22.9	25.5	**25.4**
Energy	72.3	83.0	83.8	101.2	97.1	**92.9**
Capital goods	4.8	5.9	6.1	6.9	7.5	**7.8**
Durable consumer goods	5.3	7.1	7.7	8.5	9.2	**9.7**
Non-durable consumer goods	5.0	6.7	7.5	9.5	11.9	**13.2**

Source dataset: sts_inppd_m

Total industry	Dec 21	Jan 22	Feb 22	Mar 22	Apr 22	May 22
Euro area	26.4	30.8	31.5	36.9	37.2	**36.3**
EU	26.3	30.5	31.2	36.6	37.0	**36.4**
Belgium	38.8	49.2	46.5	50.4	52.7	**52.6**
Bulgaria	38.6	42.0	40.6	45.2	49.7	**47.7**
Czechia	13.2	19.4	21.3	24.7	26.6	**27.9**
Denmark	58.9	54.0	53.8	62.0	62.3	**59.8**
Germany	23.6	24.9	25.6	30.7	33.1	**33.5**
Estonia	42.2	40.7	39.3	47.6	48.7	**53.1**
Ireland	99.2	60.5	63.4	106.1	62.3	**24.2**
Greece	30.4	32.0	34.5	45.4	48.1	**:**
Spain	35.2	36.0	41.4	47.0	44.6	**43.5**
France	18.3	22.8	22.5	26.9	27.9	**27.3**
Croatia	19.7	20.8	21.4	24.7	28.4	**31.3**
Italy	28.3	41.8	41.3	46.6	44.1	**42.7**
Cyprus	19.2	17.6	17.4	21.7	23.7	**24.7**
Latvia	32.7	35.2	32.6	39.6	38.6	**42.4**
Lithuania	28.1	32.1	32.3	39.5	42.7	**48.1**
Luxembourg	20.4	20.3	19.8	18.9	25.4	**30.4**
Hungary	31.4	35.9	36.0	39.7	42.8	**43.6**
Malta	4.8	7.2	8.5	8.8	9.5	**9.4**
Netherlands	29.8	30.7	30.5	36.1	39.7	**36.7**
Austria	21.1	23.8	24.3	27.9	28.6	**27.4**
Poland	18.3	21.5	21.3	28.8	32.2	**32.2**
Portugal	23.4	20.6	23.4	31.2	26.4	**26.2**
Romania	42.2	57.4	57.7	67.5	60.8	**59.2**
Slovenia	10.6	12.8	18.4	20.3	23.4	**25.7**
Slovakia	14.6	24.0	39.4	37.1	49.3	**41.5**
Finland	24.8	22.4	20.1	23.9	24.8	**28.3**
Sweden	20.9	17.9	17.2	21.9	22.2	**23.1**
Norway	25.3	20.3	21.5	26.6	26.9	**29.8**
Switzerland	3.9	4.5	5.3	5.7	6.8	**7.4**

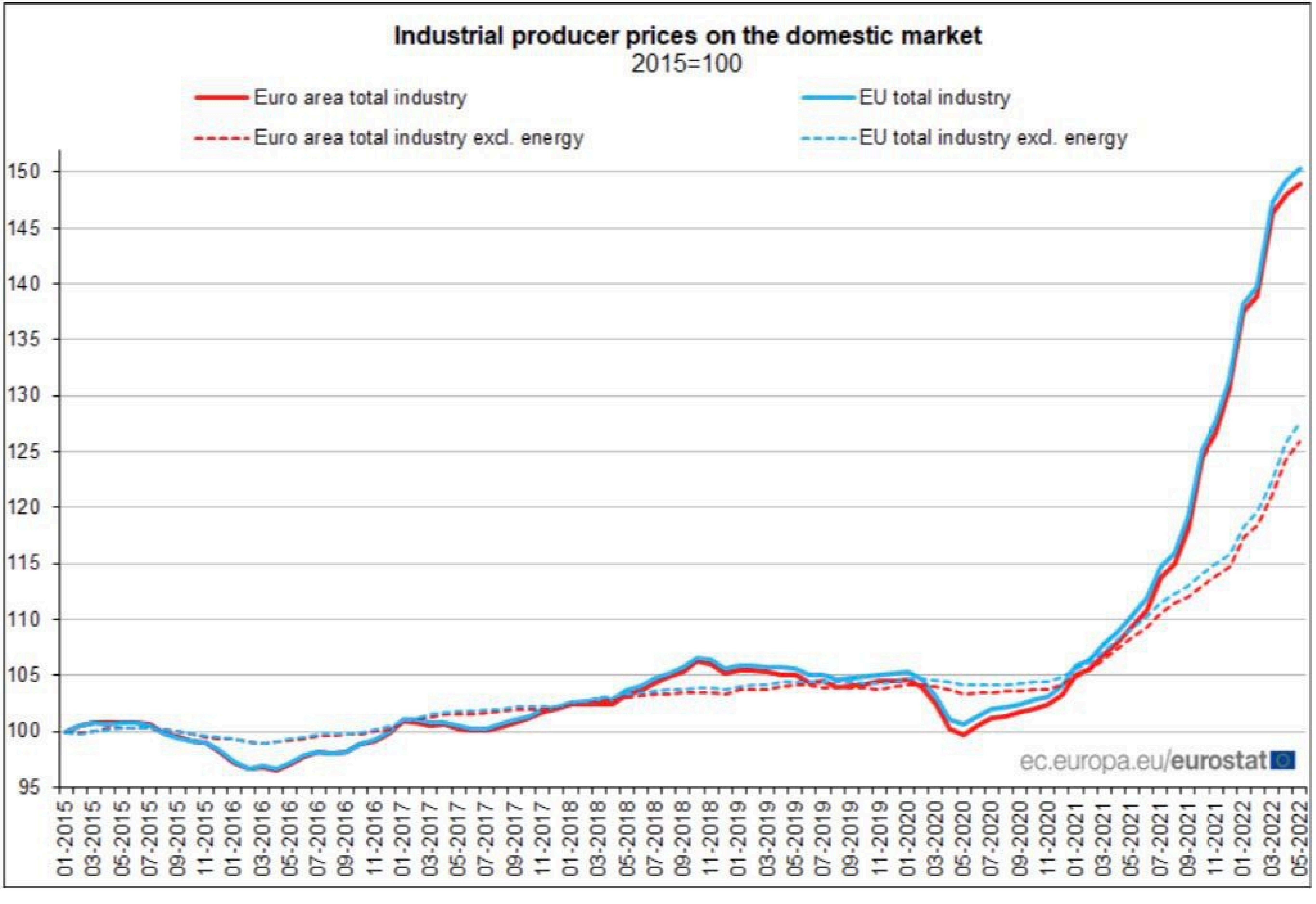

Industrial producer prices on the domestic market
2015=100
Euro area total industry
EU total industry
Euro area total industry excl. energy
EU total industry excl. energy
150
145
140
135
130
125
120
115
110
105
100
95
01-2015
03-2015
05-2015
07-2015
09-2015
11-2015
01-2016
03-2016
05-2016
07-2016
09-2016
11-2016
01-2017
03-2017
05-2017
07-2017
09-2017
11-2017
01-2018
03-2018
05-2018
07-2018
09-2018
11-2018
01-2019
03-2019
05-2019
07-2019
09-2019
11-2019
01-2020
03-2020
05-2020
07-2020
09-2020
11-2020
01-2021
03-2021
05-2021
07-2021
09-2021
11-2021
01-2022
03-2022
05-2022
ec.europa.eu/eurostat

Industrial producer prices on the domestic market

% change compared with same month of the previous year

	Dec 21	Jan 22	Feb 22	Mar 22	Apr 22	May 22
Euro area						
Total industry	26.4	30.8	31.5	36.9	37.2	**36.3**
Total industry excluding energy	10.2	11.9	12.3	13.7	15.6	**16.0**
Intermediate goods	18.7	20.5	20.9	22.7	25.2	**25.0**
Energy	73.8	86.0	87.4	104.0	99.0	**94.4**
Capital goods	4.7	5.7	6.0	6.5	7.2	**7.5**
Durable consumer goods	4.8	6.9	7.3	8.0	8.6	**9.1**
Non-durable consumer goods	4.7	6.3	7.0	8.7	11.2	**12.3**
EU						
Total industry	26.3	30.5	31.2	36.6	37.0	**36.4**
Total industry excluding energy	10.6	12.2	12.7	14.2	16.2	**16.7**
Intermediate goods	19.0	20.8	21.2	22.9	25.5	**25.4**
Energy	72.3	83.0	83.8	101.2	97.1	**92.9**
Capital goods	4.8	5.9	6.1	6.9	7.5	**7.8**
Durable consumer goods	5.3	7.1	7.7	8.5	9.2	**9.7**
Non-durable consumer goods	5.0	6.7	7.5	9.5	11.9	**13.2**

Source dataset: sts_inppd_m

Total industry	Dec 21	Jan 22	Feb 22	Mar 22	Apr 22	May 22
Euro area	26.4	30.8	31.5	36.9	37.2	**36.3**
EU	26.3	30.5	31.2	36.6	37.0	**36.4**
Belgium	38.8	49.2	46.5	50.4	52.7	**52.6**
Bulgaria	38.6	42.0	40.6	45.2	49.7	**47.7**
Czechia	13.2	19.4	21.3	24.7	26.6	**27.9**
Denmark	58.9	54.0	53.8	62.0	62.3	**59.8**
Germany	23.6	24.9	25.6	30.7	33.1	**33.5**
Estonia	42.2	40.7	39.3	47.6	48.7	**53.1**
Ireland	99.2	60.5	63.4	106.1	62.3	**24.2**
Greece	30.4	32.0	34.5	45.4	48.1	**:**
Spain	35.2	36.0	41.4	47.0	44.6	**43.5**
France	18.3	22.8	22.5	26.9	27.9	**27.3**
Croatia	19.7	20.8	21.4	24.7	28.4	**31.3**
Italy	28.3	41.8	41.3	46.6	44.1	**42.7**
Cyprus	19.2	17.6	17.4	21.7	23.7	**24.7**
Latvia	32.7	35.2	32.6	39.6	38.6	**42.4**
Lithuania	28.1	32.1	32.3	39.5	42.7	**48.1**
Luxembourg	20.4	20.3	19.8	18.9	25.4	**30.4**
Hungary	31.4	35.9	36.0	39.7	42.8	**43.6**
Malta	4.8	7.2	8.5	8.8	9.5	**9.4**
Netherlands	29.8	30.7	30.5	36.1	39.7	**36.7**
Austria	21.1	23.8	24.3	27.9	28.6	**27.4**
Poland	18.3	21.5	21.3	28.8	32.2	**32.2**
Portugal	23.4	20.6	23.4	31.2	26.4	**26.2**
Romania	42.2	57.4	57.7	67.5	60.8	**59.2**
Slovenia	10.6	12.8	18.4	20.3	23.4	**25.7**
Slovakia	14.6	24.0	39.4	37.1	49.3	**41.5**
Finland	24.8	22.4	20.1	23.9	24.8	**28.3**
Sweden	20.9	17.9	17.2	21.9	22.2	**23.1**
Norway	25.3	20.3	21.5	26.6	26.9	**29.8**
Switzerland	3.9	4.5	5.3	5.7	6.8	**7.4**

TANKER FEHLEN

Jetzt gerät Habecks Gas-Plan ins Wanken

Wirtschaftsminister Robert Habeck (52, Grüne)

Von: RALF SCHULER UND ELIAS SEDLMAYR
06.07.2022 - 06:35 Uhr

Unter Experten wächst die Sorge, dass Deutschland im Winter in eine gigantische Gas-Krise läuft.

TANKER FEHLEN

Jetzt gerät Habecks Gas-Plan ins Wanken

Wirtschaftsminister Robert Habeck (52, Grüne)

Von: RALF SCHULER UND ELIAS SEDLMAYR
06.07.2022 - 06:35 Uhr

Unter Experten wächst die Sorge, dass Deutschland im Winter in eine gigantische Gas-Krise läuft.

Wohnungsgenossenschaft Dippoldiswalde eG
9 Std. ·

Das Original. Keine Zeit für Hater.
Übrigens wollen wir auch Strom auf unseren Dächern erzeugen und OHNE Abgabe/Umlagen usw. an unsere Mitglieder abgeben. Das wäre eine echte Entlastung. Will in Berlin und bei den "EON´s dieser Welt" keiner. Warum ist klar!
Wir werden ausgewählte Kommentare auch aus "befreundeten" Gruppen hier zum Besten geben.

Wohnungsgenossenschaft
DIPPOLDISWALDE

Wohnungsgenossenschaft Dippoldiswalde eG
Nikolai-Ostrowski-Straße 19 • 01744 Dippoldiswalde

Wohnungsvermietung
Lehrlingswohnungen
Ferienwohnungen
Seminarräume

Heiz- und Warmwasserzeiten Änderung

DIE WOHNUNGSBAU GENOSSENSCHAFTEN SACHSEN

Sehr geehrte Mitglieder,

die Preise für Gas und Strom steigen weiter. Wie in der Mitgliederversammlung schon angekündigt, müssen wir jetzt für den Winter sparen.

Aus diesem Grund wurde die Firma [redacted] damit beauftragt, kurzfristig die Betriebszeiten für Heizung und Warmwasser wie folgt anzupassen:

Heizung:	komplett aus bis September
Warmwasser	4.00 Uhr bis 8.00 Uhr (MO-SO)
	11.00 Uhr bis 13.00 Uhr (MO-SO)
	17.00 Uhr bis 21.00 Uhr (MO-FR)
	16.00 Uhr bis 21.00 Uhr (SA-SO)

Wir bitten um Ihr Verständnis. Für Rückfragen stehen wir Ihnen gern zur Verfügung.

Mit freundlichen Grüßen

Kühn-Meisegeier
Vorstandsmitglied

Dippoldiswalde, den 30.06.2022
Dieser Brief ist maschinell erstellt und wird nicht unterschrieben!

16 · 59 Kommentare · 21 Mal geteilt

Gefällt mir · Kommentieren · Teilen

Relevanteste

Kommentieren ...

Ulf Pauer
Wahnsinn, dass manche diesen Schwachsinn noch gut finden.
Man könnte ja auch ab 20 Uhr den Strom abstellen, da kann doch jeder schlafen gehen 😆
Wählt weiter grün und rot für neue Einschnitte im Leben 😆😆😆
Gefällt mir · Antworten · 13 Min.

30 weitere Kommentare ansehen

Lijian Zhao 赵立坚
@zlj517
China government official

Now who's the real threat to the world peace?

Михаил Мизинцев
Начальник Национального центра управления обороной РФ
ООО «ХАРЬКОВ ХИМПРОМ»
Харьков
Николаевка
СЛАВЯНСКАЯ ТЭС
ПРЕДПРИЯТИЕ «УКРХИМТРАНСАММИАК»
Николаев
Одесса
ОАО «ОДЕССКИЙ ПОРТОВЫЙ ХОЛОДИЛЬНИК»
АРТИЛЛЕРИЯ
БРОНЕТЕХНИКА
РСЗО
ОПОРНЫЙ ПУНКТ
ЗАМИНИРОВАНО
ХИМИЧЕСКИ ОПАСНЫЙ ОБЪЕКТ
Украина
ЛНР
ДНР
ПРРМ
ЛИПЕЦК
Липецкая область
КУРСК
Курская область
ВОРОНЕЖ
Воронежская область
Саратовская область
СУМЫ
БЕЛГОРОД
Белгородская область
ХАРЬКОВ
Харьковская область
Полтавская область
ПОЛТАВА
Житомирская область
ЖИТОМИР
Киевская область
ЧЕРКАССЫ
КИРОВОГРАД
Кировоградская область
ДНЕПР
Днепропетровская область
ЗАПОРОЖЬЕ
Запорожская область
ДОНЕЦК
ЛУГАНСК
Ростовская область
РОСТОВ-НА-ДОНУ
Мариуполь
Мелитополь
НИКОЛАЕВ
ХЕРСОН
КИШИНЕВ
Тирасполь
УЖГОРОД
Ивано-Франковская область
Закарпатская область
БУХАРЕСТ
ЧЕРНОЕ МОРЕ
Болгария
Республика Калмыкия
ЭЛИСТА
Ставропольский край
Краснодарский край
КРАСНОДАР
СТАВРОПОЛЬ
МАЙКОП
Адыгея
ЧЕРКЕССК
КЧР

Михаил Мизинцев
Начальник Национального центра управления обороной РФ
ООО «ХАРЬКОВ ХИМПРОМ»
Харьков
СЛАВЯНСКАЯ ТЭС
Николаевка
ПРЕДПРИЯТИЕ «УКРХИМТРАНСАММИАК»
Николаев
Одесса
ОАО «ОДЕССКИЙ ПОРТОВЫЙ ХОЛОДИЛЬНИК»
АРТИЛЛЕРИЯ
БРОНЕТЕХНИКА
РСЗО
ОПОРНЫЙ ПУНКТ
ЗАМИНИРОВАНО
ХИМИЧЕСКИ ОПАСНЫЙ ОБЪЕКТ
ЛИПЕЦК
Липецкая область
КУРСК
Курская область
ВОРОНЕЖ
Воронежская область
Саратовская область
СУМЫ
БЕЛГОРОД
Белгородская область
ХАРЬКОВ
Полтавская область
ПОЛТАВА
Харьковская область
Житомирская область
ЖИТОМИР
Киевская область
ЧЕРКАССЫ
Украина
ЛНР
ДНР
ЛУГАНСК
ДОНЕЦК
Кировоградская область
КИРОВОГРАД
ДНЕПР
Днепропетровская область
ЗАПОРОЖЬЕ
Запорожская область
Мариуполь
Мелитополь
Ростовская область
РОСТОВ-НА-ДОНУ
Ивано-Франковская область
УЖГОРОД
Закарпатская область
КИШИНЕВ
Тирасполь
ПРРМ
НИКОЛАЕВ
ХЕРСОН
Республика Калмыкия
ЭЛИСТА
Ставропольский край
Краснодарский край
КРАСНОДАР
СТАВРОПОЛЬ
МАЙКОП
Адыгея
ЧЕРКЕССК
БУХАРЕСТ
ЧЕРНОЕ МОРЕ
Болгария

THOMAS RÖPER

ABHÄNGIG BESCHÄFTIGT

WIE DEUTSCHLANDS FÜHRENDE POLITIKER IM INTERESSE DER WIRKLICH MÄCHTIGEN HANDELN

J.K. FISCHER VERLAG

Ist dir Alina Lipp ein Begriff?

Ja, aber ich wusste nichts von ihrer Kreml-Nähe.	2%
Ja, ich hielt sie für glaubhaft.	2%
Ja, ich teile ihre Ansichten.	18%
Ich kannte ihre Falschbehauptungen, aber nicht ihren Namen.	10%
Nein, ich habe noch nie von ihr gehört.	67%

DEINE MEINUNG

Das Thema ist wichtig.

1460 Bewertungen

47% 53%

Der Artikel ist informativ.

1358 Bewertungen

83% 17%

Der Artikel ist ausgewogen.

1429 Bewertungen

90% 10%

Ist dir Alina Lipp ein Begriff?

Ja, aber ich wusste nichts von ihrer Kreml-Nähe.	2%
Ja, ich hielt sie für glaubhaft.	3%
Ja, ich teile ihre Ansichten.	50%
Ich kannte ihre Falschbehauptungen, aber nicht ihren Namen.	6%
Nein, ich habe noch nie von ihr gehört.	39%

Противодесантные мины

Предназначены для минирования прибрежной зоны моря, рек, озер против десантных плавающих средств, боевых и транспортных машин противника, преодолевающих водную преграду.

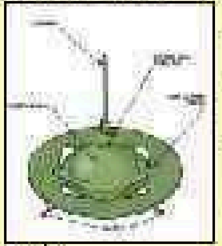

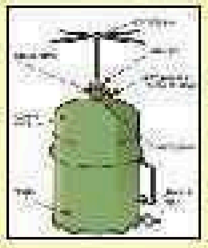

Подразделяются на:

- донные (ПДМ-1М, ПДМ-2);
- якорные (ПДМ-3Я, ЯРМ).

Устанавливаются на глубине от 1 до 5 м при скорости течения до 1,5 м/с.

Мина устанавливается на дно водоема на глубине от 1.1м до 2 м. вручную с берега или с плавсредства. Возможна установка мины с вертолета. Срабатывает при воздействии на датчик цели с усилием 18-26 кг. (отклонение штанги в любую сторону на 10-15 град.). При взрыве мины в корпусе машины противника образуется пробоина или же при достаточно прочном корпусе гидроудар выводит из строя двигатель и трансмиссию машины (срыв с креплений).

Срок боевой работы мины не ограничивается. Самоликвидатором мина не оснащается. Элементов неизвлекаемости и необезвреживаемости не имеет.

Противодесантные мины

Предназначены для минирования прибрежной зоны моря, рек, озер против десантных плавающих средств, боевых и транспортных машин противника, преодолевающих водную преграду.

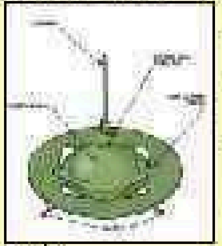

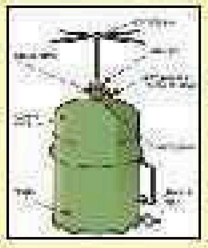

<u>Подразделяются на:</u>

- <u>донные</u> (ПДМ-1М, ПДМ-2);
- <u>якорные</u> (ПДМ-3Я, ЯРМ).

Устанавливаются на глубине от 1 до 5 м при скорости течения до 1,5 м/с.

Мина устанавливается на дно водоема на глубине от 1.1м до 2 м. вручную с берега или с плавсредства. Возможна установка мины с вертолета. Срабатывает при воздействии на датчик цели с усилием 18-26 кг. (отклонение штанги в любую сторону на 10-15 град.). При взрыве мины в корпусе машины противника образуется пробоина или же при достаточно прочном корпусе гидроудар выводит из строя двигатель и трансмиссию машины (срыв с креплений).

Срок боевой работы мины не ограничивается. Самоликвидатором мина не оснащается. Элементов неизвлекаемости и необезвреживаемости не имеет.

0629.com.ua
У-ПДМ-1М
121-1-84

ПДМ-1М
121-1-84
0629.com.ua

Markets

China and India Funnel $24 Billion to Putin in Energy Spree

- Buying has surged in three months since invasion of Ukraine
- Purchases offset efforts by Europe and US to punish Russia

Funding Boost

China and India's spending on Russian energy imports this year has doubled

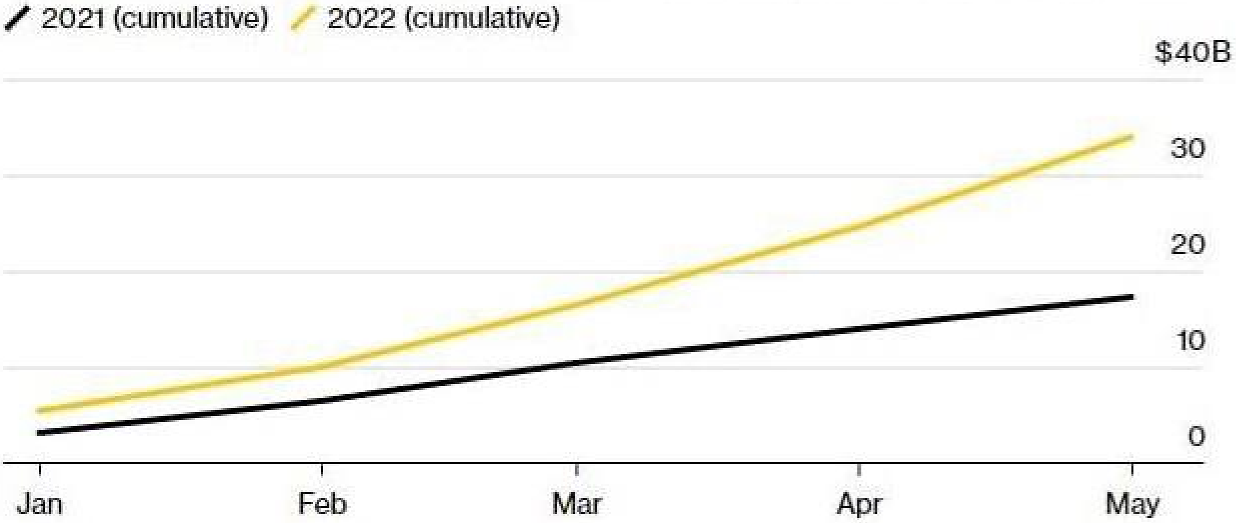

Source: China Customs; India trade ministry
Note: Combined China and India imports of Russian oil, gas and coal in US dollars

Markets

China and India Funnel $24 Billion to Putin in Energy Spree

- Buying has surged in three months since invasion of Ukraine
- Purchases offset efforts by Europe and US to punish Russia

Funding Boost

China and India's spending on Russian energy imports this year has doubled

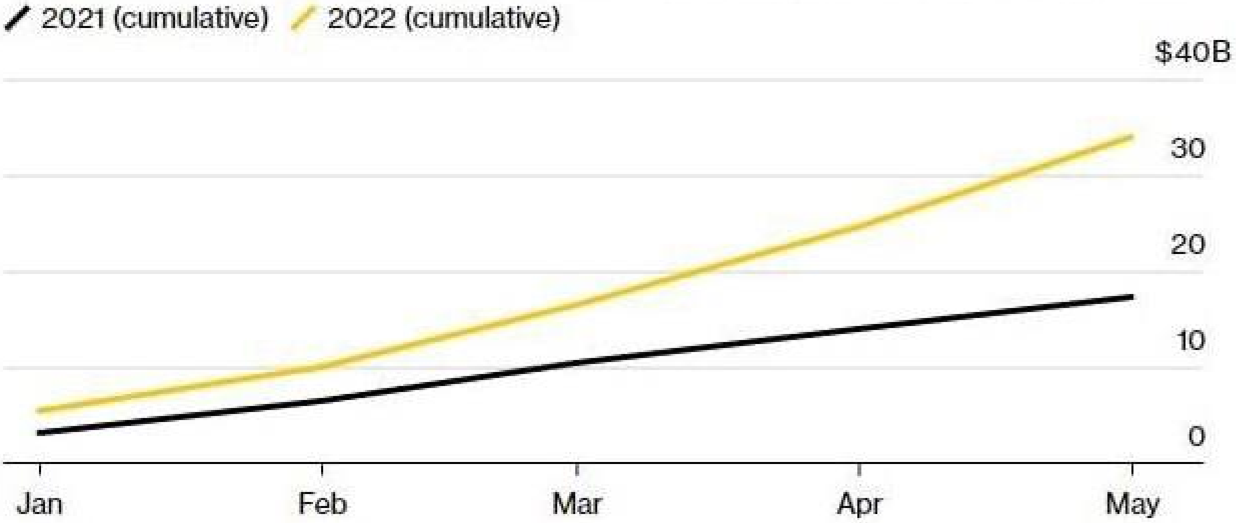

Source: China Customs; India trade ministry

Note: Combined China and India imports of Russian oil, gas and coal in US dollars

Expensive Energy

Oil, gas and coal costs have soared

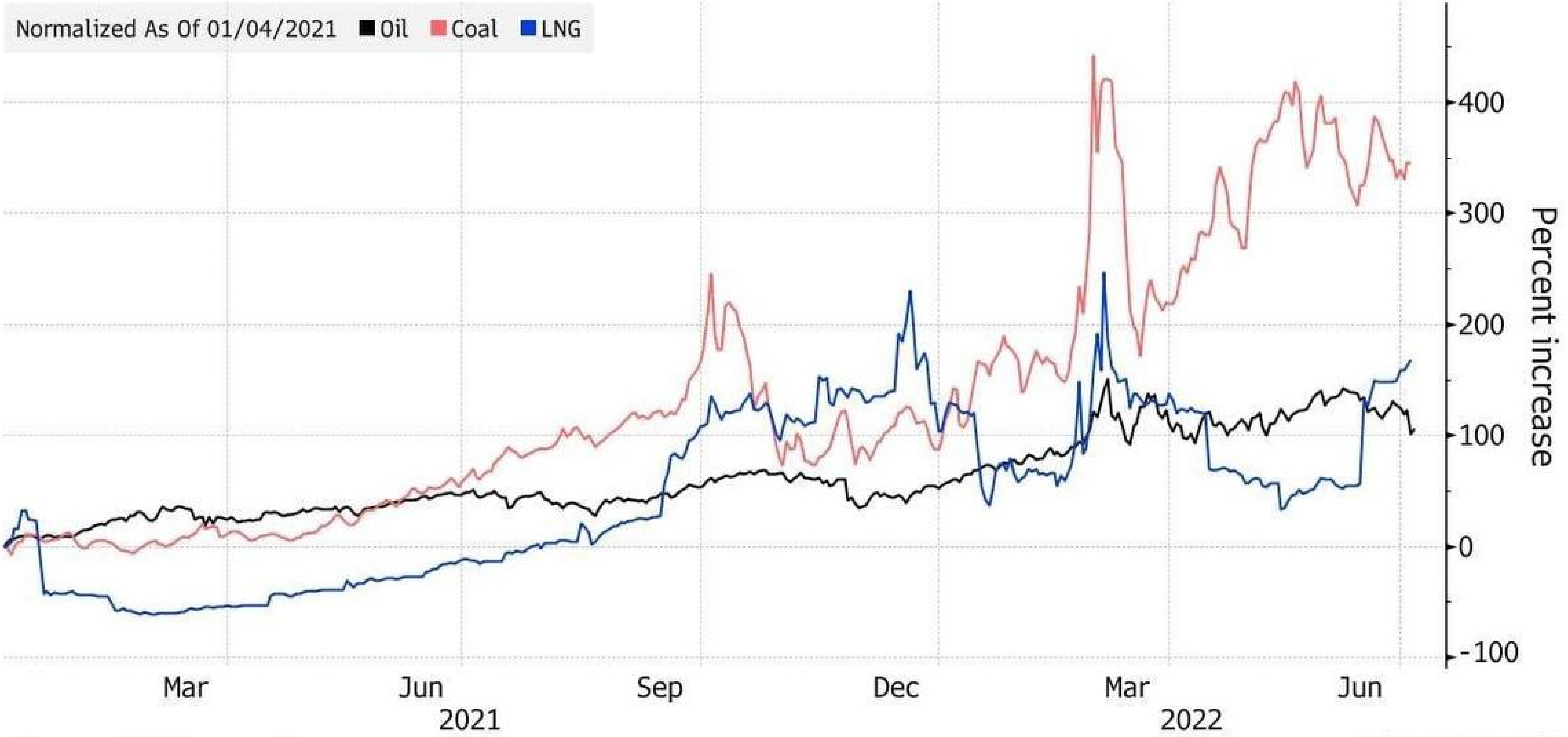

Source: ICE Futures Europe

Bloomberg

China Buys

China's spending on Russian energy has risen this year on higher prices

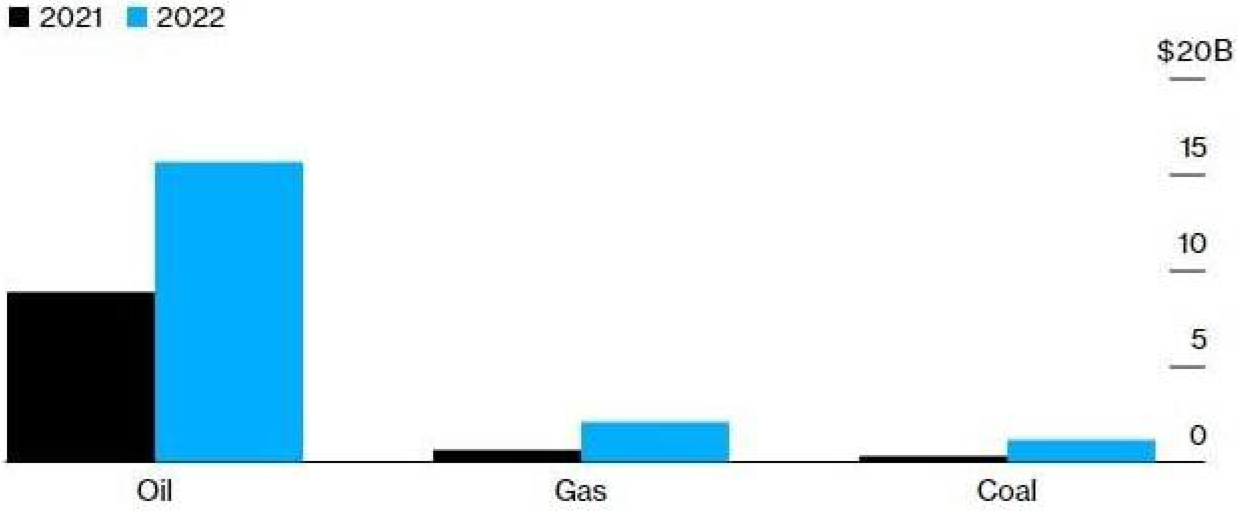

Source: China Customs

Note: Covers the months of March, April and May

Expensive Energy

Oil, gas and coal costs have soared

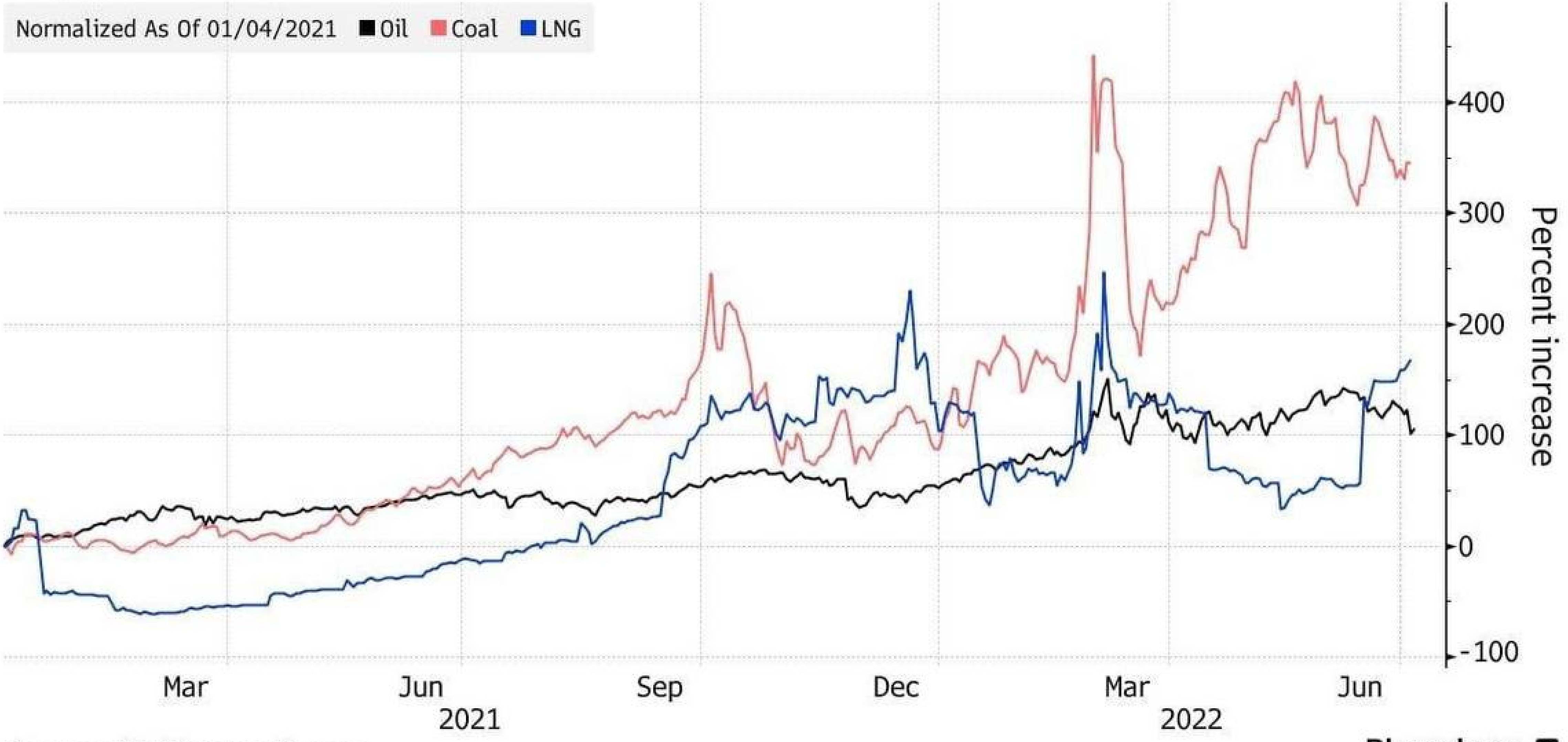

Source: ICE Futures Europe

Bloomberg

China Buys

China's spending on Russian energy has risen this year on higher prices

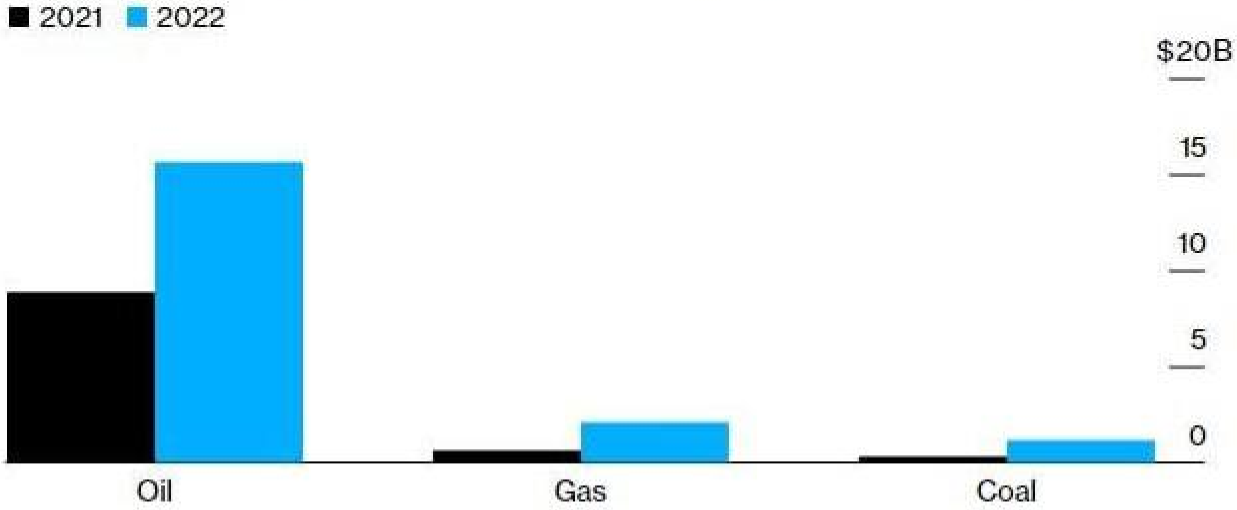

Source: China Customs
Note: Covers the months of March, April and May

"Wir haben die Sanktionspakete so geschnitten, dass wir maximale Wirkung in Russland erreichen, ohne uns zu sehr zu schaden.

Ursula von der Leyen, EU-Kommissionspräsidentin

ЗАЕБАН,
НО НЕ
СЛОМЛЕН

Ist dir Alina Lipp ein Begriff?

Ja, aber ich wusste nichts von ihrer Kreml-Nähe.	1%
Ja, ich hielt sie für glaubhaft.	4%
Ja, ich teile ihre Ansichten.	61%
Ich kannte ihre Falschbehauptungen, aber nicht ihren Namen.	5%
Nein, ich habe noch nie von ihr gehört.	28%

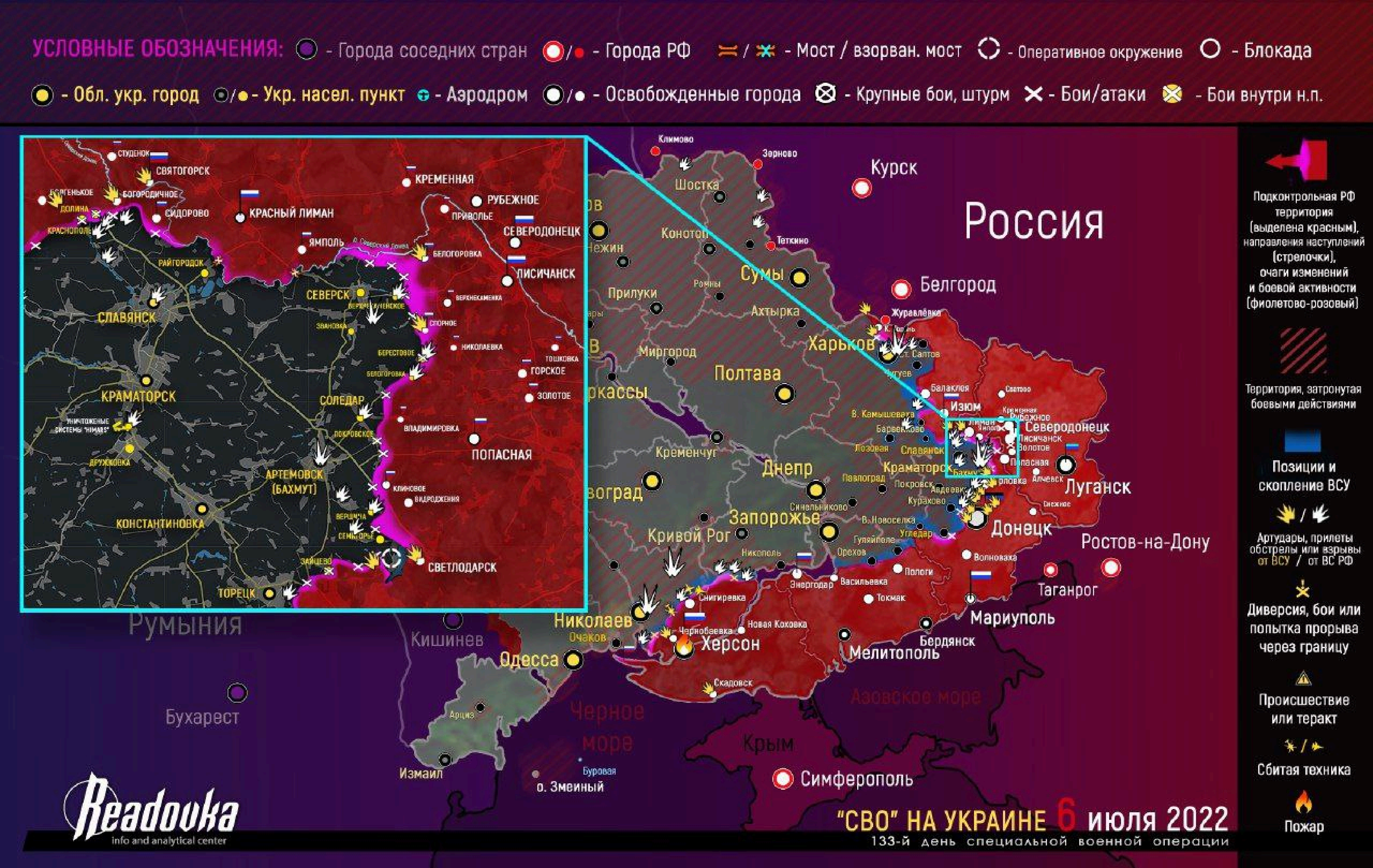

УСЛОВНЫЕ ОБОЗНАЧЕНИЯ:
- Города соседних стран
- Города РФ
- Мост / взорван. мост
- Оперативное окружение
- Блокада
- Обл. укр. город
- Укр. насел. пункт
- Аэродром
- Освобожденные города
- Крупные бои, штурм
- Бои/атаки
- Бои внутри н.п.
Подконтрольная РФ территория (выделена красным), направления наступлений (стрелочки), очаги изменений и боевой активности (фиолетово-розовый)
Территория, затронутая боевыми действиями
Позиции и скопление ВСУ
Артудары, прилеты обстрелы или взрывы от ВСУ / от ВС РФ
Диверсия, бои или попытка прорыва через границу
Происшествие или теракт
Сбитая техника
Пожар
Россия
Курск
Белгород
Харьков
Сумы
Полтава
Днепр
Запорожье
Кривой Рог
Николаев
Одесса
Херсон
Мелитополь
Бердянск
Мариуполь
Донецк
Луганск
Северодонецк
Изюм
Краматорск
Славянск
Ростов-на-Дону
Таганрог
Симферополь
Крым
Азовское море
Черное море
Кишинев
Румыния
Бухарест
Измаил
о. Змеиный
Кременчуг
Миргород
Прилуки
Конотоп
Нежин
Шостка
Ахтырка
Черкассы
Кропивницкий
СЛАВЯНСК
КРАМАТОРСК
АРТЕМОВСК (БАХМУТ)
КОНСТАНТИНОВКА
ДРУЖКОВКА
ТОРЕЦК
СЕВЕРСК
СОЛЕДАР
СВЯТОГОРСК
КРАСНЫЙ ЛИМАН
КРЕМЕННАЯ
РУБЕЖНОЕ
СЕВЕРОДОНЕЦК
ЛИСИЧАНСК
ПОПАСНАЯ
СВЕТЛОДАРСК
ГОРСКОЕ
ЗОЛОТОЕ
УНИЧТОЖЕНЫ СИСТЕМЫ "HIMARS"
Readovka
info and analytical center
"СВО" НА УКРАИНЕ 6 июля 2022
133-й день специальной военной операции

Julian Röpcke🇺🇦
@JulianRoepcke

···

Mittlerweile wurde ein Strafverfahren nach Paragraph 86 A StGB eingeleitet.
Die ganze Geschichte hier bei @BILD:

Riesiges Hakenkreuz in Brandenburger Feld gemäht!

Язык оригинала: немецкий, переведено с помощью Google

Тем временем возбуждено уголовное дело по статье 86 А Уголовного кодекса.
Полная история здесь в @BILD :

Огромную свастику скосили на Бранденбургском поле!

bild.de

Widerliche Aktion: Riesiges Hakenkreuz in Brandeburger Feld gemäht!

Widerliche Aktion an einem Feld in Brandenburg! Aufnahmen aus der Vogelperspektive zeigen ein riesiges Hakenkreuz.

Thomas Röper

DIE UKRAINE KRISE

2014 bis zur Eskalation

Wie der neue Kalte Krieg begann

J.K. Fischer Verlag

Deutscher Städtetag

Maßnahmen zur Energieeinsparung – Übersicht über erste Maßnahmen; wird fortgeschrieben.

Nr.	Maßnahme	Mögliche Umsetzung	Potenzial	Segment	Hinweise
1	Absenkung der Wassertemperatur in Schwimmbädern / Betriebszeiten der Saunen und die Temperaturen reduzieren	unmittelbar	15%	Wärme	
2	Abschaltung der Warmwasserbereitung in Sportplatzhäusern	unmittelbar	10%	Wärme	Auf Regelungen in Spielerverträge und Vereinsstrukturen ist zu achten.
3	Abschaltung der Warmwasserbereitung in Sport- und Turnhallen	unmittelbar	10%	Wärme	Es greifen Vorgaben von Arbeitsstättenrichtlinie und Anforderungen von Sportverbänden. Relation von Nutzen und Aufwand muss geprüft werden.
4	Absenkung der Raumtemperatur in Sport- und Turnhallen	ab Beginn Heizperiode	5%	Wärme	17°C nach DGUV zulässig. Auf Anforderungen von Sportverbänden ist zu achten.
5	Rückversetzung der RLT-Anlagen in den Normalzustand vor Pandemie (Laufzeit und Luftmengen), Abschaltung von mobilen Luftreinigungsgeräten	unmittelbar	25%	Strom + Wärme	Pandemieabhängigkeit
6	Außenbeleuchtung öffentlicher Gebäude abschalten (Stadthalle, Oper, Rathaus, etc.)	unmittelbar		Strom	
7	Straßenbeleuchtung reduzieren, z.B. durch eine Nachtabschaltung	unmittelbar		Strom	Sicherheitsaspekte betrachten, Haftung
8	Abschaltung der Warmwasserbereitung in Schulen (Ausnahme Mensen)	unmittelbar	10%	Wärme	Relation von Nutzen und Aufwand muss geprüft werden.
9	Reduzierung der Raumtemperaturen in Verwaltung, Schulen und weiteren öffentlichen Einrichtungen	ab Beginn der Heizperiode	10-15%	Wärme	Arbeitsschutzverordnung
11	Abschaltung von Ampelanlagen in der Nacht	unmittelbar		Strom	Soweit sicherheitstechnisch möglich
12	Betriebszeiten Heizung + Lüftung anpassen/prüfen/reduzieren auf Mindestmaß, hydraulischen Abgleich durchführen	unmittelbar		alle	
13	Nutzerprogramme wie „Mission E" und „Energie gewinnt" intensivieren	mittelfristig	10%	alle	
14	Homeoffice ermöglichen	unmittelbar		alle	

KULTURSTUDIO.TV

COMING SOON

MAKEYEVKA.RU

Хрущ Дмитрий Станиславович
04.11.2005 – 06.07.202
MAKEYEVKA.RU

Хрущ Дмитрий Станиславович
04.11.2005 – 06.07.2022
СКОРБИМ
MAKEYEVKA.RU

Писарук Владислав
Дмитриевич
02.09.2014 - 06.07.2022
MAKEYEVKA.RU

2015-06.07.20
MAKEYEVKA.RU

Neues aus Russland/ Новое из России

Публичная страница

Сообщение | Открыть сайт

Вы подписаны · Вы рекомендуете · Уведомления

Изменить статус

213 подписчиков · 2 друга

Рекомендуют Сергей и Денис

1 чат

http://neuesausrussland.online/

Подробная информация

Сообщения сообщества 14

Продвижение сообщества

- клипов · - статей · + обсуждения · + видео · + репортаж

Создать запись

Главная · Сервисы · Мессенджер 3 · Клипы · Видео

1 612 записей

Neues aus Russland/ Новое из России
час назад

🇩🇪 🇺🇦 Военная и финансовая помощь Украине уменьшается, пишет Die Welt со ссылкой на Кильский институт мировой экономики.

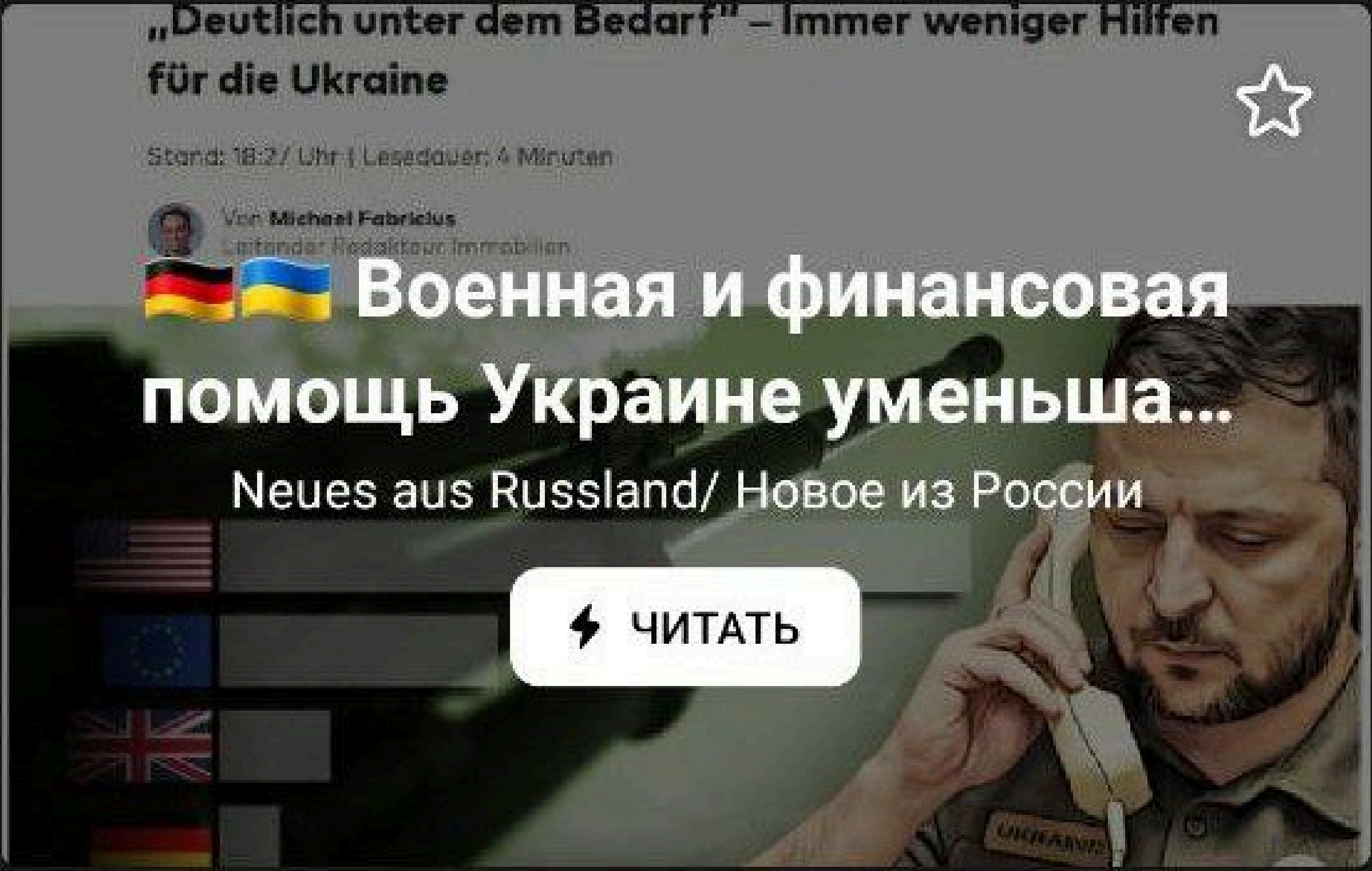

8

Опубликуйте эту запись в истории, тогда её увидит больше ваших подписчиков

Опубликовать

Neues aus Russland/ Новое из России
час назад

🤣 🤦‍♀️

3
Главная Сервисы Мессенджер Клипы Видео

NUR NOCH 17 GRAD

Vonovia drosselt Mietern nachts die Heizung

Vonovia-Mieter können künftig nicht mehr so stark heizen wie bisher

Opinion | Javier Blas

Your Old Fridge Is Vladimir Putin's Friend. Dump It!

Incentives like negative electricity rates and subsidies for energy efficient appliances can help Europe store up gas for the winter.

Pals of Putin. *Photographer: Education Images/Universal Images Group Editorial*

Евтухова
Мария Сергеевна
08.04.2015 - 06.07.2022
02.09.2014

РЕЗНІКОВ

YOU KILL CHILDREN IN DONBAS, UKRAINE

38 459 489 200
taxpayers' money sent to Ukraine

165
child victims

Пускай историю читают эти фрицы —
Из Крыма им домой не воротиться!

Ambassador Holger Seubert
@GermanAmbColo

Today, many Sri Lankans are exercising their right to peaceful protest. I call upon everyone, protesters and Police, to refrain from violence. Remember: In a gentle way you can shake the world! (Gandhi).

@mincerchannel

Ist dir Alina Lipp ein Begriff?

Ja, aber ich wusste nichts von ihrer Kreml-Nähe.	1%
Ja, ich hielt sie für glaubhaft.	4%
Ja, ich teile ihre Ansichten.	61%
Ich kannte ihre Falschbehauptungen, aber nicht ihren Namen.	5%
Nein, ich habe noch nie von ihr gehört.	28%

Liebe Russen!
Ihr seid NICHT unsere Feinde. Unsere Feinde sitzen in
Washington, Genf, Brüssel, Berlin, Magdeburg und Jessen.
Sie nennen sich „Freunde“, „WHO“ „EU“, „Bundesregierung“,
„Landesregierung“ und „Bürgermeister“.
Wir entschuldigen uns für das Verhalten unserer „Regierung“!
Die kriegsgeilen Medien (ARD, ZDF, MDR, Mitteldeutsche Zeitung...)
wollen uns in den 3. Weltkrieg treiben! Das dürfen wir nicht zulassen!

Пускай историю читают эти фрицы —
Из Крыма им домой не воротиться!

__call_me_dan__ ⚡️ США передадут Украине боеприпасы для HIMARS с дальностью до 300 км

5ч. Нравится: 14 Ответить Отправить

el.en3174 Glory to Ukraine!!!
God bless America!!!

5ч. Нравится: 8 Ответить Отправить Показа...

mibudemshastluvi 🔥🔥🔥👏👏👏👏👏

3ч. Ответить Отправить

lana.vetl Аллея ангелов на Донбассе пополнится👏🔥

29мин. Ответить Отправить

Скрыть ответы

Garantien für Russland
Russisches Außenministerium veröffentlicht Vertragsentwürfe
mit USA und NATO über Sicherheitsgarantien
fktdeutsch.wordpress.com

Garantien für Russland
Russisches Außenministerium veröffentlicht Vertragsentwürfe
mit USA und NATO über Sicherheitsgarantien
fktdeutsch.wordpress.com

Добро пожаловать
Сочи Парк

2021
21

ЬНИЙ
АВТОБУС

THOMAS RÖPER

INSIDE CORONA

DIE PANDEMIE, DAS NETZWERK & DIE HINTERMÄNNER

DIE WAHREN ZIELE HINTER COVID-19

J.K. FISCHER VERLAG

THOMAS RÖPER

INSIDE CORONA

DIE PANDEMIE, DAS NETZWERK & DIE HINTERMÄNNER

DIE WAHREN ZIELE HINTER COVID-19

J.K. FISCHER VERLAG

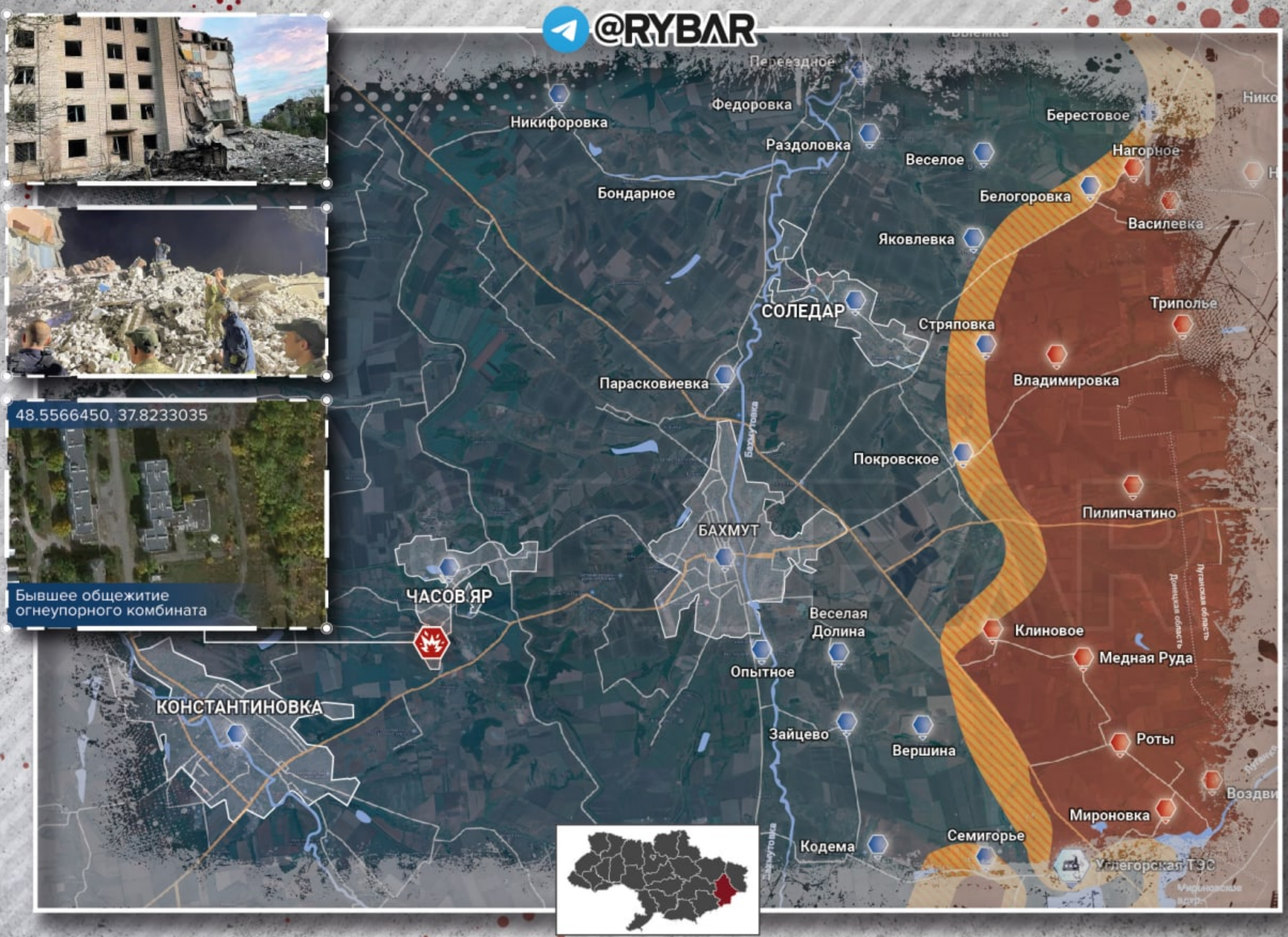
@RYBAR
48.5566450, 37.8233035
Бывшее общежитие
огнеупорного комбината
Переездное
Федоровка
Никифоровка
Берестовое
Раздоловка
Веселое
Нагорное
Бондарное
Белогоровка
Василевка
Яковлевка
СОЛЕДАР
Стряповка
Триполье
Парасковиевка
Владимировка
Покровское
Пилипчатино
БАХМУТ
ЧАСОВ ЯР
Веселая
Долина
Клиновое
Медная Руда
Опытное
КОНСТАНТИНОВКА
Зайцево
Вершина
Роты
Мироновка
Семигорье
Кодема
Углегорская ТЭС
Бахмутовка
Донецкая область
Луганская область

@RYBAR
48.5566450, 37.8233035
Бывшее общежитие
огнеупорного комбината
Переездное
Федоровка
Никифоровка
Берестовое
Раздоловка
Веселое
Нагорное
Бондарное
Белогоровка
Василевка
Яковлевка
СОЛЕДАР
Стряповка
Триполье
Парасковиевка
Владимировка
Бахмутовка
Покровское
Пилипчатино
БАХМУТ
ЧАСОВ ЯР
Веселая
Долина
Клиновое
Медная Руда
Донецкая область
Луганская область
Опытное
КОНСТАНТИНОВКА
Зайцево
Вершина
Роты
Мироновка
Семигорье
Кодема
Углегорская ТЭС

LED HEADLIGHT

LED HEADLIGHT

Типичный
Донецк

One of the many maps drawn up by fantasists who dream of partitioning Russia into a collection of smaller independent states

Signal
@ssigny

DECOLONIZING RUSSIA

Thursday, June 23, 2022 - 10:00am |
Washington, DC United States

A Moral and Strategic Imperative

A Moral and Strategic Imperative

Moderator(s)

Bakhti Nishanov

Senior Policy Advisor

Commission on Security and Cooperation in Europe

Witnesses

Fatima Tlis

Circassian journalist

Botakoz Kassymbekova

Lecturer

University of Basel

Erica Marat

Associate Professor, College of International Security Affairs

National Defense University

Hanna Hopko

Chair, Democracy in Action Conference

Former Member of the Ukrainian Parliament

Casey Michel

Author

American Kleptocracy

Signal @ssigny

ALSO EINE IDEE HABE ICH NOCH, WIE MAN RUSSLAND SCHADEN KÖNNTE
SCHENKT DENEN EINFACH UNSERE BUNDESREGIERUNG

MisanthropiC
DivisioN
Schweiz

MisanthropiC
DivisioN
Schweiz

СІЧ

INTER

СІЧ

INTER

POST VON WAGNER

Ab heute in Putins Hand

BILD-Kolumnist Franz Josef Wagner
Foto: DANIEL BISKUP

Von: FRANZ JOSEF WAGNER
11.07.2022 - 08:17 Uhr

УКАЗ

ПРЕЗИДЕНТА РОССИЙСКОЙ ФЕДЕРАЦИИ

О внесении изменений в Указ Президента Российской Федерации от 24 апреля 2019 г. № 183 "Об определении в гуманитарных целях категорий лиц, имеющих право обратиться с заявлениями о приеме в гражданство Российской Федерации в упрощенном порядке" и Указ Президента Российской Федерации от 29 апреля 2019 г. № 187 "Об отдельных категориях иностранных граждан и лиц без гражданства, имеющих право обратиться с заявлениями о приеме в гражданство Российской Федерации в упрощенном порядке"

1. Внести в Указ Президента Российской Федерации от 24 апреля 2019 г. № 183 "Об определении в гуманитарных целях категорий лиц, имеющих право обратиться с заявлениями о приеме в гражданство Российской Федерации в упрощенном порядке" (Собрание законодательства Российской Федерации, 2019, № 17, ст. 2071; 2020, № 13, ст. 1906; 2022, № 19, ст. 3190; № 22, ст. 3636; № 23, ст. 3764) следующие изменения:

а) пункт 1 изложить в следующей редакции:

"1. Установить, что граждане Украины, Донецкой Народной Республики или Луганской Народной Республики и лица без гражданства, постоянно проживающие на территории Донецкой Народной Республики, Луганской Народной Республики или Украины, в том числе ранее имевшие гражданство Российской Федерации и оформившие выход из гражданства Российской Федерации в установленном порядке, имеют право обратиться с заявлениями о приеме в гражданство Российской Федерации в упрощенном порядке

2 100068 23064 8

в соответствии с частью восьмой статьи 14 Федерального закона от 31 мая 2002 г. № 62-ФЗ "О гражданстве Российской Федерации".";

б) в пункте 1^2:

в подпункте "б" слова ", Запорожской области Украины либо Херсонской области Украины" заменить словами "или Украины";

в подпункте "в" слова ", Запорожской области Украины либо Херсонской области Украины" заменить словами "или Украины";

в) абзац второй подпункта "б" пункта 2 изложить в следующей редакции:

"документ, удостоверяющий личность и гражданство Украины, Донецкой Народной Республики или Луганской Народной Республики либо отсутствие гражданства, с отметкой о регистрации по месту жительства на территории Донецкой Народной Республики, Луганской Народной Республики или Украины;";

г) в подпункте "б" пункта 2^1:

в абзаце втором слова ", Запорожской области Украины либо Херсонской области Украины" заменить словами "или Украины";

в абзаце восьмом слова ", Запорожской области Украины либо Херсонской области Украины" заменить словами "или Украины";

д) пункт 3 дополнить подпунктом "в" следующего содержания:

"в) основанием для отклонения заявлений о приеме в гражданство Российской Федерации, поданных лицами, названными в пунктах 1 и 1^2 настоящего Указа, состоящими на военной службе, на службе в органах безопасности либо правоохранительных органах Донецкой Народной Республики или Луганской Народной Республики, не может являться пребывание таких лиц на военной службе (службе).".

2. Внести в Указ Президента Российской Федерации от 29 апреля 2019 г. № 187 "Об отдельных категориях иностранных граждан и лиц без гражданства, имеющих право обратиться с заявлениями о приеме в гражданство Российской Федерации в упрощенном порядке" (Собрание законодательства Российской Федерации, 2019, № 18, ст. 2226; № 29, ст. 4007; 2020, № 13, ст. 1906; 2022, № 19, ст. 3190; № 23, ст. 3764) следующие изменения:

а) в пункте 1:

подпункт "в" изложить в следующей редакции:

"в) гражданам Украины и лицам без гражданства, имеющим миграционную карту, разрешение на временное проживание в Российской Федерации (далее - разрешение на временное

108 KOMMENTARE

RSS Feed der Kommentare

1: Tilmann Krogoll:

16. Juni 2022 um 12:47 Uhr

Kann ja mal passieren. Bleibt die Frage: Wäre der Bericht denn auch gekommen, wenn "das russische Militär" durch "das ukrainische Militär" ersetzt wäre?

2: Reiner Fliess:

16. Juni 2022 um 14:33 Uhr

Leider ist dies kein einfacher Fehler, der einmal passieren kann. Diese Falschmeldung resultiert jedoch aus der allgemein im Westen schon länger verbreiteten Haltung, Russland sei an allem Schuld. Es hängt auch damit zusammen, dass das öffentlich-rechtliche Fernsehen oft allein ukrainischen Quellen vertraut und im allgemeinen eine Ausgewogenheit in der Berichterstattung über den Ukraine-Konflikt vermissen lässt.

3: Reiner Fliess:

16. Juni 2022 um 16:11 Uhr

Leider zeigt dieser Fehler die allgemeine Tendenz im Westen, in der letzten Zeit für derartige Ereignisse

11:29 100%

4: Elena:

16. Juni 2022 um 16:17 Uhr

Sie haben unverhohlen gelogen. Und jetzt haben Sie gerade eine kleine Gegendarstellung auf der Website veröffentlicht. Sie sind verpflichtet, die Widerlegung zur gleichen Zeit auf Ihrem Kanal zu zeigen. Schande über Sie!

5: Pnk:

16. Juni 2022 um 16:45 Uhr

Ist es normal, russische „Gräueltaten" live zu übertragen? Entschuldigen Sie sich nicht im Blog, sondern im Fernsehen.

6: Val Sol:

16. Juni 2022 um 17:28 Uhr

Warum wurde es nicht auf der erste Seite veröffentlicht, da wo Fake-Nachricht?

7: Niko:

16. Juni 2022 um 17:36 Uhr

Ach, waren doch die Ukrainer? Ist es eigentlich kein Kriegsverbrechen wenn man Zivilisten auf einem Markt mit schweren Waffen beschießt?
Und liebe Tagesschau, werdet ihr auch Mal über die ukrainische Kriegsverbrechen berichten?

№22/141740-еп

В Одесі замінити пам'ятник Катерині ІІ на пам'ятник американському актору Біллі Геррінґтону.

Автор (ініціатор): Матвеєв Олексій Юрійович

Дата оприлюднення: 20 травня 2022

25010
голосів з 25000 необхідних

Статус: Очікує на розгляд

Залишилося 40 днів

ВІДПОВІДЬ НА ПЕТИЦІЮ | ТЕКСТ ПЕТИЦІЇ | ПІДПИСАНТИ

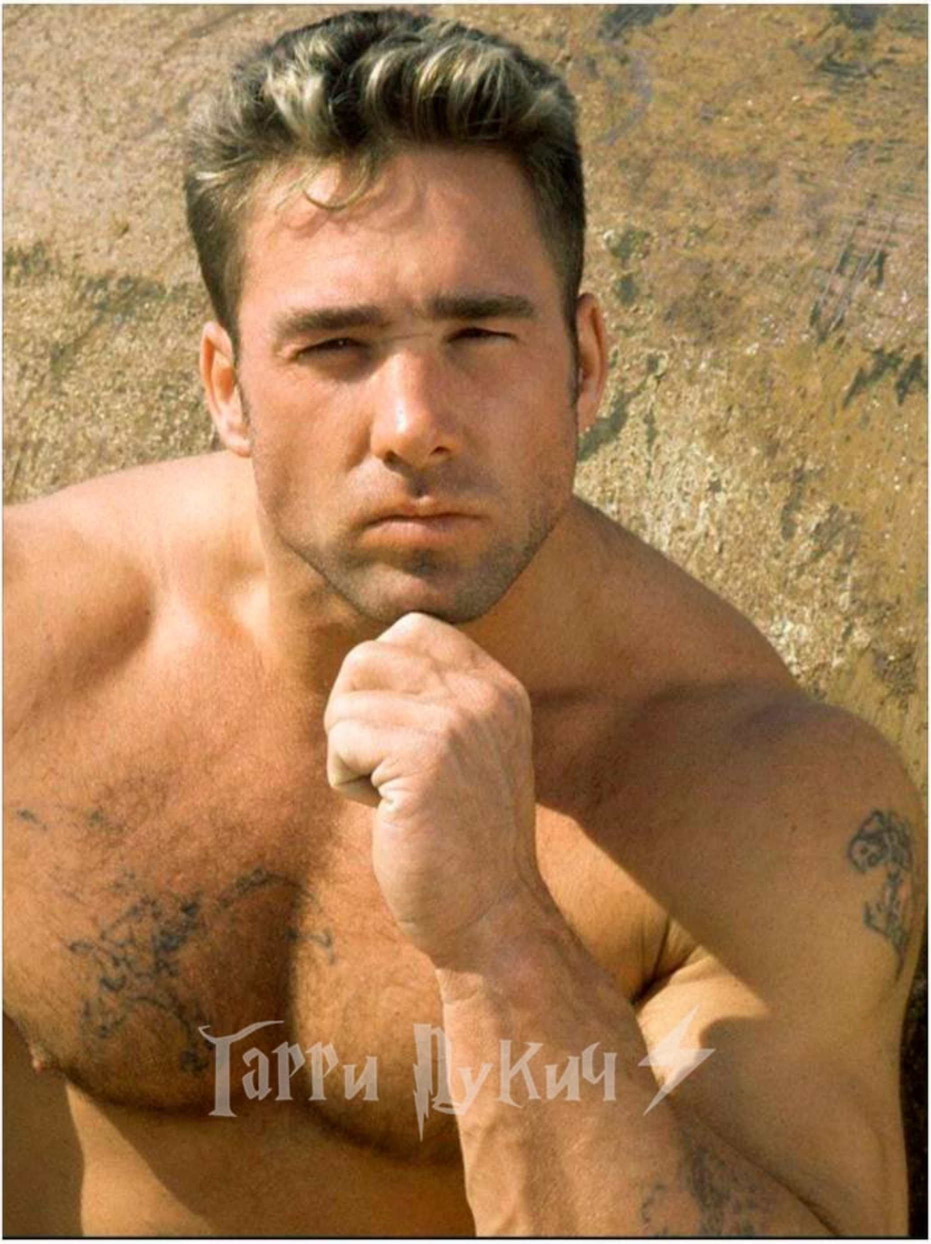

Als Ukrainerin aus Kiev stehe ich ebenfalls hinter dir!
Es ist traurig was ein Teil deiner sogenannten Landsleute auf twitter äußern! Meistens auch diejenigen welche zu den Zeugen Coronas zu zählen sind!

Bergith Frey-Seefelder 🏳️‍🌈🏳️‍⚧️🇺🇦🔴

@BergithSeefeld

Müssen überlegen, die geplanten #Waermehallen (gute Idee von den Städten übrigens!) an bestehende Impfzentren anzugliedern und die mRNA-Dreifachimpfung zur Voraussetzung zum Übernachten erklären. So ist sichergestellt, dass sich das todbringende Virus nicht ausbreiten kann.

2:03 nachm. · 11. Juli 2022 · Twitter Web App

- 53.000 Schuss Flakpanzermunition
- 8 mobile Bodenradare und Wärmebildgeräte*
- 3 Panzerhaubitzen 2000
- 4.000 Schuss Flakpanzerübungsmunition
- 10 (+10 als Option) Autonome Überwasserdrohnen*
- 14 Sattelzugmaschinen und 14 Sattelauflieger*
- 2 Zugmaschinen und 4 Auflieger*
- 43 Aufklärungsdrohnen*
- 1 Hochfrequenzgerät inkl. Ausstattung*
- 10 geschützte Kfz*
- 7 Störsender*
- 8 elektronische Drohnenabwehrgeräte*
- 4 mobile, ferngesteuerte und geschützte Minenräumgeräte*
- 65 Kühlschränke für Sanitätsmaterial
- 1 Fahrzeugdekontaminationspunkt
- 54 M113 gepanzerte Truppentransporter mit Bewaffnung (Systeme aus Dänemark, Umrüstung durch Deutschland finanziert)
- 30 Flakpanzer GEPARD inklusive circa 6.000 Schuss Flakpanzermunition*
- Luftverteidigungssystem IRIS-T SLM*
- Artillerieortungsradar COBRA*
- 80 Pick-up*
- 3 Mehrfachraketenwerfer MARS mit Munition
- 100.000 Erste-Hilfe Kits*
- 3 Bergepanzer 2*

WASCHT NUR DIESE VIER BEREICHE, WENN IHR PUTIN ÄRGERN WOLLT

Auch Wasser solte für die Freiheit gespart werden.

GRAND-OUEST ANTIBES-CANNES-GRASSE

nice-matin

nicematin.com
RÉSEAU SOCIAL DEPUIS 1945

MERCREDI 13 JUILLET 2022 1,60 € - N° 27122

Azur
Votre spécialiste d
dans les Alpes-Ma
dès 60 ans
EXPERTISE GRA
04 93 38 04

AU CAP D'ANTIBES

P 8

(Photo Franz Chavaroche)

L'ÉTÉ SANS LES RUSSES

Leur absence se ressent beaucoup au niveau local

Ils sont connus pour dépenser sans compter

Guide été

ASTRONOMIE

L'absence des Russes se fait ressentir au cap d'Antibes

Avec la guerre en Ukraine, les familles russes qui avaient l'habitude de passer l'été dans de somptueuses villas au cap ont annulé leur venue. Les commerçants le ressentent.

On ne parle que des oligarques... Mais il n'y a pas qu'eux qui venaient profiter de grandes villas sur le cap d'Antibes. Il y avait beaucoup de Russes ! » fait remarquer la gérante d'une agence immobilière, qui souhaite rester anonyme.

C'est vrai. Dans ce joyau méditerranéen, beaucoup de familles russes aisées avaient pour habitude de venir passer l'été dans l'une des maisons prestigieuses du Cap.

98 % des locations saisonnières

« *C'était une clientèle très calme, souvent des parents avec leurs enfants. Le matin ils allaient à la plage et l'après-midi ils profitaient de leur villa... À force, on les connaissait un petit peu. Ils avaient tous prévu de revenir pour cette saison.* »

Jusqu'à ce que la guerre en Ukraine éclate.

La professionnelle, qui pensait que le marché était enfin reparti après deux années de Covid, voit les annulations et les reports s'accumuler. « *Les touristes russes représentaient 98 % de mes locations saisonnières. Les Européens les ont remplacés, avec pas mal de Français, mais ce n'est pas la même clientèle. Ce sont des locations plus courtes, à la quinzaine et ils viennent en groupe beaucoup plus nombreux, jusqu'à dix dans les maisons* », analyse-t-elle.

« Ils dépensaient sans compter »

Ce changement de consommation, La Crèmerie du Cap le remarque aussi. Dans cette petite épicerie fine, qui propose du fromage à la coupe, de la charcuterie et des produits locaux, les passages en caisse ne sont plus les mêmes.

« *Les touristes russes dépensaient sans compter, c'était toujours de gros paniers* », raconte Valentine Chouviat, la responsable. Juste à côté, dans la Boucherie de la Garoupe, Alexandra ajoute : « *Nous, on tournait tous les deux jours avec quelques gros clients qui passaient des commandes assez conséquentes... De l'agneau, du poulet cuit...* »

Elle marque une pause et sourit : « *Mais bon, nous, on ne les voyait jamais directement. C'étaient les régisseurs qui venaient les chercher pour eux.* »

Son mari, Eric, dresse un premier bilan : « *Sans attendre la fin de la saison, on peut déjà dire qu'on a perdu 10 % de notre chiffre d'affaires.* »

Faire sans, certains s'y sont déjà habitués. « *Ça fait déjà deux ans qu'on a perdu les Russes avec la Covid*, pointe Frédéric Demeyer, spécialisé dans la vente de propriétés de luxe sur le Cap. *Mais c'est vrai que les transactions immobilières ont pris un sacré coup d'arrêt. C'est devenu trop compliqué pour les Russes d'acheter ou de vendre car les banques refusent ou leurs comptes sont bloqués...* »

Relativisant, l'agent immobilier y voit « *des cycles en fonction de la géopolitique* ». « *Tôt ou tard, ils finiront bien par revenir...* »

ÉMILIE MOULIN
emoulin@nicematin.fr

Depuis le début de la guerre en Ukraine, la quasi-totalité des vacanciers russes ont annulé leur venue.

(Photo archives N.-M.)

Les villas gelées par l'État

Depuis les sanctions européennes contre la Russie et ses ressortissants, quatre villas du cap d'Antibes, appartenant à des oligarques, ont été gelées par l'État. Parmi elles, on compte le château de la Croë (détenue par l'ex-patron du club de Chelsea, Roman Abramovitch), la villa Hier, ainsi que dix hectares appartenant au Biélorusse Andreï Melnitchenko.

...ec ou à l'eau ?

...ouvrez cette jambe ...n titane ...ue je ne serais voir...

...café amer. Insupportable. ...st les larmes aux yeux que ...e Antiboises, nouvellement ...allée dans la cité des ...parts, est venue nous ...nter son histoire. Celle d'une ...nne qui s'installe sur une ...se d'un bar pour prendre ...tit noir. Et qui voit ...ller le patron en mode

Cinq jeunes Antibois exposent au Trans'art café

« *Ça change un peu du jazz* », sourit Véronique Champollion, en désignant une première série de toiles.

La plasticienne, qui donne de son

ces d'art digital de Julia Calzarossa et les gravures de Léo Seurin. Des styles et des inspirations différentes, donc. « *Ils ont en commun qu'ils n'essaient pas forcément*

Markets

Shunned in Europe, Russian Fuel Is Flooding to the Middle East

- Arrivals hit a record in June and may climb higher in July
- More European Union sanctions are set to kick in next year

Middle East imports of oil products from Russia keep on rising

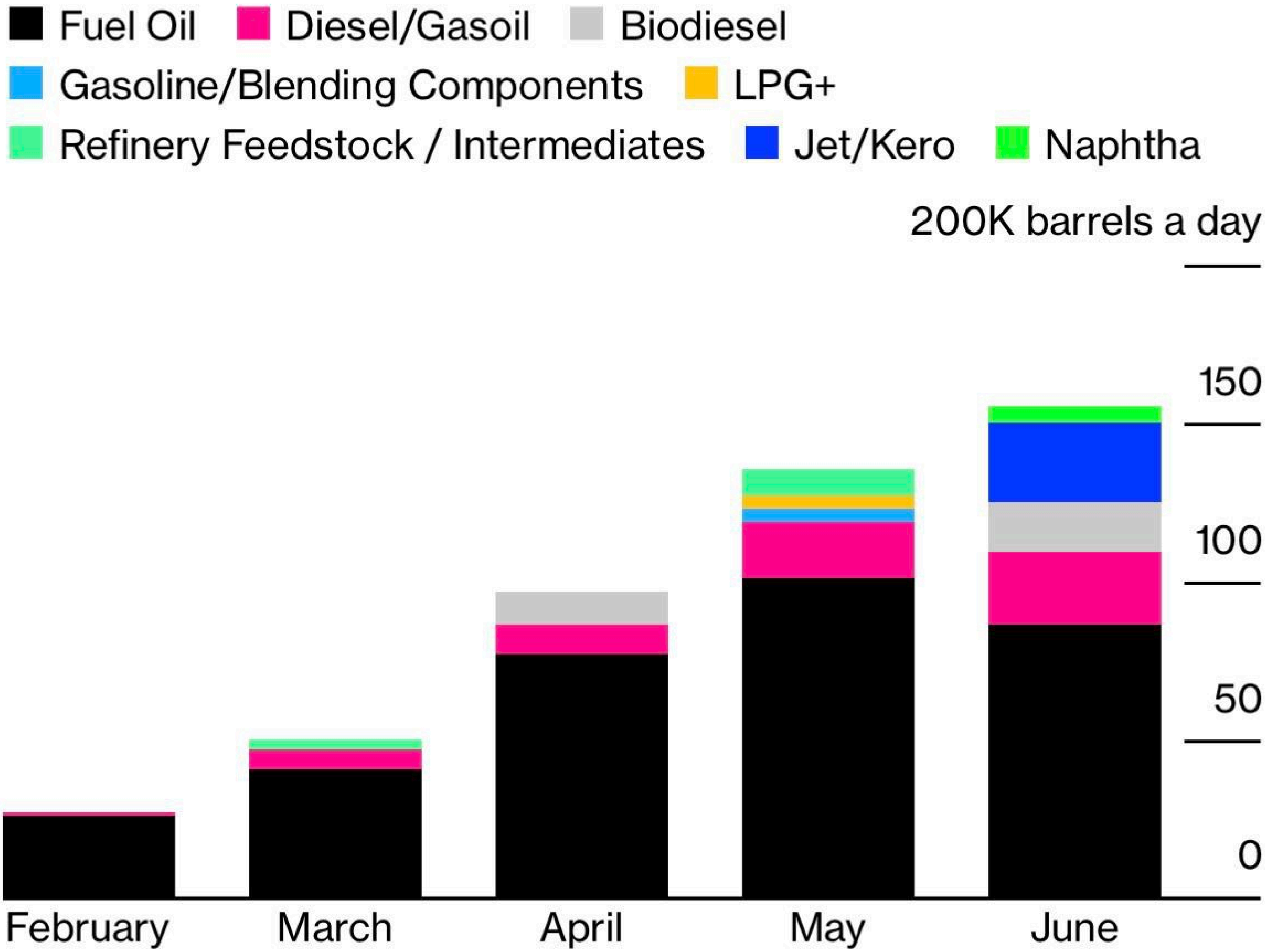

Vortexa data, compiled by Bloomberg
Figures are for oil products arriving into the Middle East from Russian ports; does not include any Russian-made fuel departing from ports outside the country

Markets

Shunned in Europe, Russian Fuel Is Flooding to the Middle East

- Arrivals hit a record in June and may climb higher in July
- More European Union sanctions are set to kick in next year

Middle East imports of oil products from Russia keep on rising

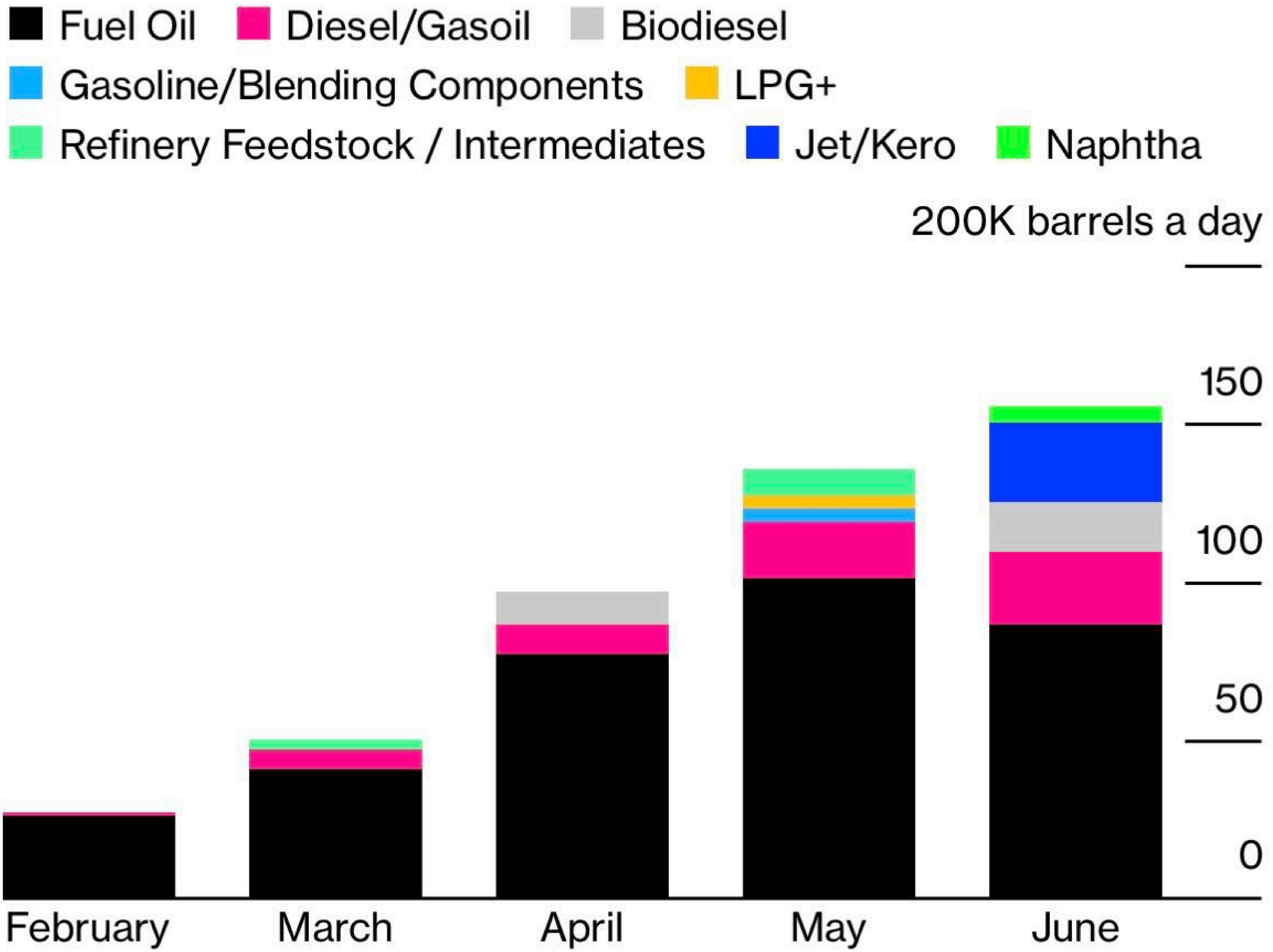

Vortexa data, compiled by Bloomberg
Figures are for oil products arriving into the Middle East from Russian ports; does not include any Russian-made fuel departing from ports outside the country

WASCHT NUR DIESE VIER BEREICHE, WENN IHR PUTIN ÄRGERN WOLLT

Auch Wasser sollte für die Freiheit gespart werden.

russiantort200 2ч.
Показать перевод >
Не намагайтеся скаржитися ДОВБОЙОБИ, ми не робимо нічого, що суперечить правилам Інстаграма. Просто продаємо свіжі тортики та допомагаємо нашій армії))
Отправить сообщение

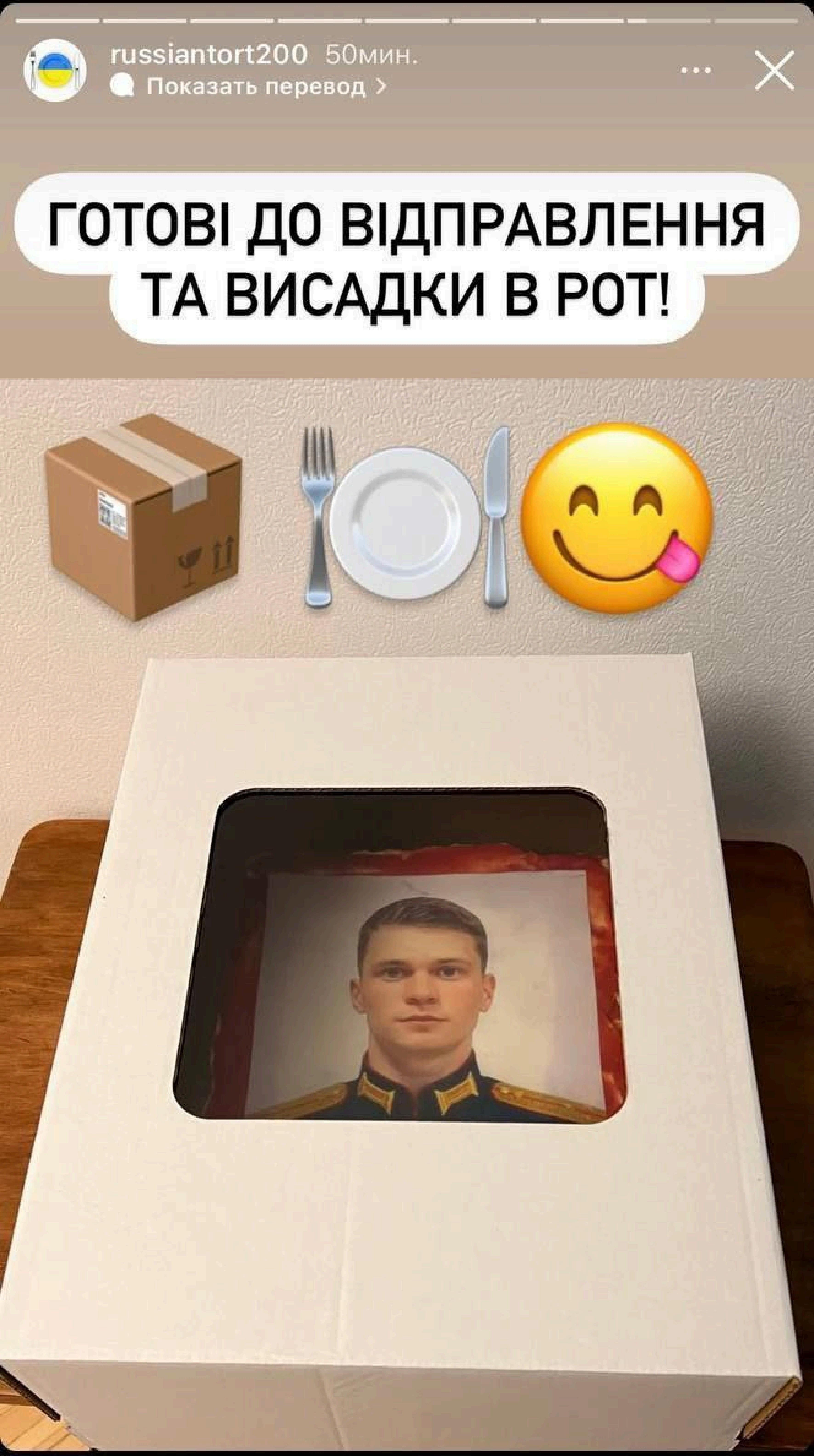
russiantort200 50мин.
Показать перевод >
ГОТОВІ ДО ВІДПРАВЛЕННЯ
ТА ВИСАДКИ В РОТ!

russiantort200 43мин.
Показать перевод >
[redacted]
ТУК-ТУК

russiantort200 1ч.
Показать перевод
ПОЛУНИЧНА КОЛЕКЦІЯ ❤️
1
Отправить сообщение

russiantort200 1ч.

Отправить сообщение

russiantort200
53мин.

russiantort200 1ч.
Показать перевод >

ЗІБРАЛИ 11К ГРИВЕНЬ
ВСЬОГО ЗА ТИЖДЕНЬ!!!!
ВИ БОЖЕВІЛЬНІ!!!!!

😇

russiantort200 1ч.

Отправить сообщение

russiantort200 1ч.
Показать перевод >

Отправить сообщение

7. Under Article 3(1) of the Regulation, *road* transport undertakings established in Russia are prohibited to transport goods by road within the territory of the Union, including in transit. However, this ban does not apply to the transport of goods in transit through the Union between the Kaliningrad Oblast and Russia, provided that the transport of such goods is not otherwise *prohibited* under the Regulation. Transit of sanctioned goods by *road* is therefore not allowed.

8. No such specific regime applies to *rail* transport on the same route, without prejudice to Member States' obligation to perform effective controls as set out below, in conformity with EU law.

РИА НОВОСТИ

Tweet

Volksverpetzer
@Volksverpetzer

Replying to @RonEnviMental

Die Werbung gibt es - wir geben aber kein Geld dafür aus. Das beweist doch nicht, dass wir dafür Geld ausgegeben haben oder wie viel. Das ist doch die Lüge von den Putin-Propagandisten! Nicht darauf hereinfallen! Sie wollen nur vom INHALT vom Faktencheck ablenken.

Translate Tweet

8:43 AM · Jul 13, 2022 · Twitter Web App

4 Likes

Tweet your reply

Reply

Milchmädchen @RonEnviMental · 24m

Replying to @Volksverpetzer

Keine Sorge, sowohl Frau Lipp als auch Herr Röper sind mir als stumpfe Fakenews-Schleudern bekannt.
Der Effekt mit der "Werbung" ist dennoch merkwürdig.

Tweet

Volksverpetzer
@Volksverpetzer

Die Pro-Putin Lügner von "Anti-Spiegel" LÜGEN, wir würden zehntausende Euro für Google-Werbung ausgeben, & könnten uns das mit Spendenaufkommen sicher nicht leisten. Ja können wir auch nicht. DESWEGEN MACHEN WIR DAS AUCH NICHT. Schon mal an die offensichtliche Lösung gedacht?! 😂

Translate Tweet

9:10 AM · Jul 12, 2022 · Twitter Web App

32 Retweets 2 Quote Tweets 749 Likes

More Replies

Krid @JackVanSt · 11h

Replying to @Volksverpetzer

Habe den , Artikel' heute morgen auch gelesen . Ich würde mir wünschen dass ihr noch etwas ausführlicher darauf eingeht, die Verschwörungsbubble beim Anti-Spiegel wetzt schon die Messer

1 · 2

Volksverpetzer @Volksverpetzer · 11h

Machen wir noch, erstmal bisschen drüber lachen!

2 · 14

Volksverpetzer @Volksverpetzer · 11h

Und mit dem Anwalt wegen Abmahnung sprechen.

2 · 8

Jonaster @Jonaster_WP · 10h

> **Jonaster** @Jonaster_WP · 11h
>
> Replying to @FWikihausen @boba2323 and 2 others
>
> Und was hat der Kremltroll geliefert? Komplette Planfreiheit kombiniert mit Mutmaßungen. Von Google Ad Grants hat er und sein SEO-Profi wahrscheinlich noch nie gehört. Oder? google.com/grants/faq/

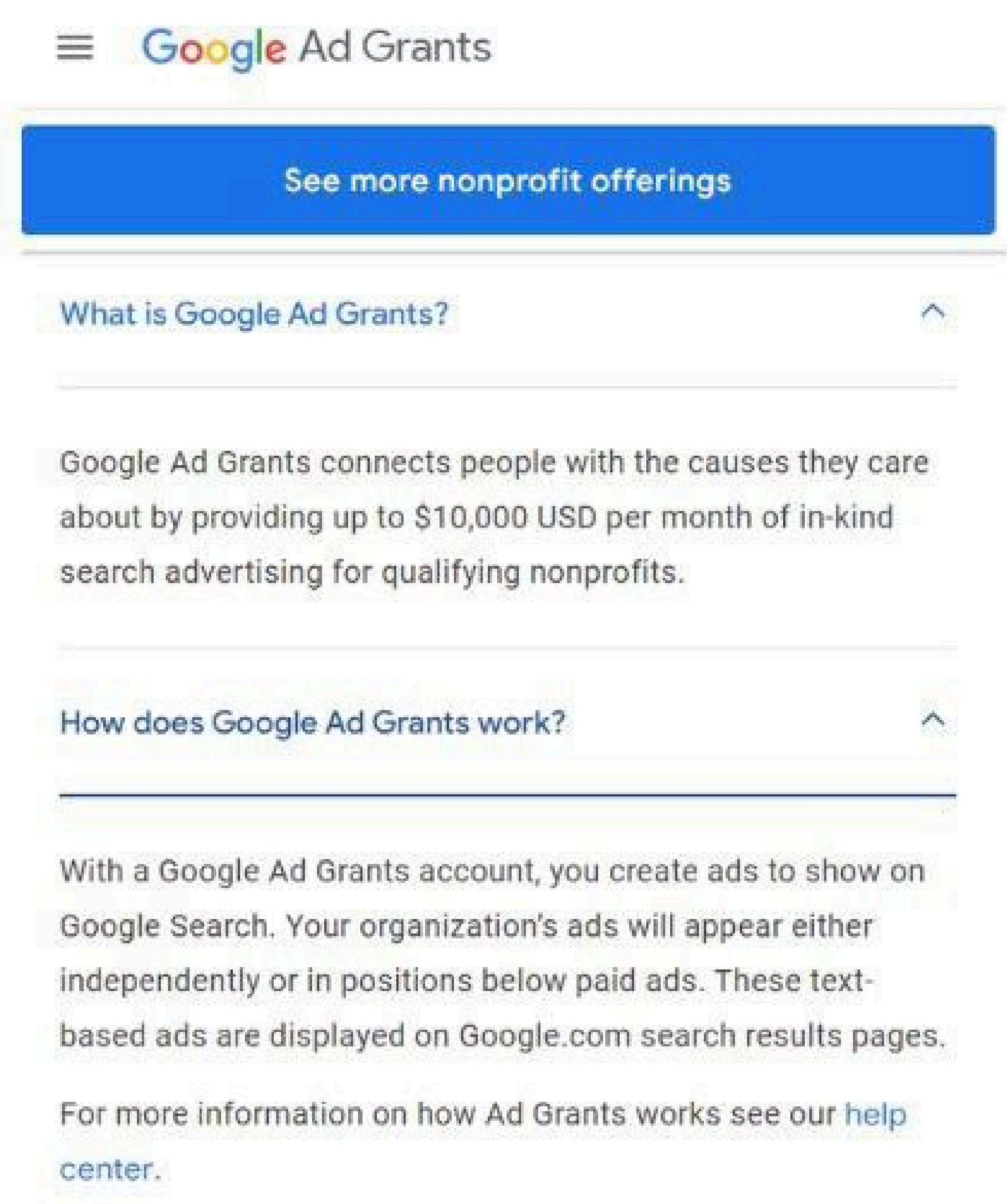

1

Volksverpetzer
@Volksverpetzer

Um von unseren Faktenchecks über die Putin-Propagandisten abzulenken, werden Märchen & Lügen über eine Verschwörung & irgendwelche Werbe-Gelder von erfunden. Lasst euch nicht verarschen, das ist Ablenkung. Wir sind völlig unabhängig & geben auch kein Geld für Google-Werbung aus.

Translate Tweet

8:48 AM · Jul 13, 2022 · Twitter Web App

38 Retweets 466 Likes

Jonas Horvath @xs1ce · 5h
Replying to @Volksverpetzer
Wieso sollte Google Werbung ein Zeichen dafür sein, dass ihr nicht unabhängig seid?

1 7

Volksverpetzer @Volksverpetzer · 5h
Die erfundene Argumentation geht so: Wir könnten uns WAHRSCHEINLICH so viel Geld nicht per Spenden leisten und deswegen muss VERMUTLICH jemand anderes - Stiftung, Medien, Regierung - uns ganz viel Geld dafür geben. Nichts davon belegt. Alles Spekulation und Lügen.

2 31

Jonas Horvath @xs1ce · 5h
Ich arbeite seit mehreren Jahren im Performance Marketing (u.a. mit Google Ads), und kann mir daher ein Urteil erlauben: man muss kein furchtbar großes Budget haben um Google Werbung schalten zu können.

3

Torsten Gellrich @TorstenGellrich · 1h
Replying to @Volksverpetzer
Eine rein technische Frage: Wir betreiben doch keine Propaganda, richtig? Unsere Fakten entsprechen der Wahrheit & nichts als die Wahrheit, oder?

Put in garbage22 @putingarbage22 · 4h
Replying to @Volksverpetzer
Ja typisches Ablenkungsmanöver schwurbelen sich die Welt Google gekauft,Geld von irgendwelchen Sphären daher alles Propaganda und Lüge. Leider können die Dumpfbacken sich nicht sachlich mit euren Fakten auseinandersetzen. Also faktisch geben se damit zu das Alina Lipp gekauft ist

3

← **Tweet**

Volksverpetzer
@Volksverpetzer

Replying to @xs1ce

Die erfundene Argumentation geht so: Wir könnten uns WAHRSCHEINLICH so viel Geld nicht per Spenden leisten und deswegen muss VERMUTLICH jemand anderes - Stiftung, Medien, Regierung - uns ganz viel Geld dafür geben. Nichts davon belegt. Alles Spekulation und Lügen.

Translate Tweet

8:52 AM · Jul 13, 2022 · Twitter Web App

31 Likes

Tweet your reply

Reply

Jonas Horvath @xs1ce · 5h
Replying to @Volksverpetzer
Ich arbeite seit mehreren Jahren im Performance Marketing (u.a. mit Google Ads), und kann mir daher ein Urteil erlauben: man muss kein furchtbar großes Budget haben um Google Werbung schalten zu können.

3

This reply was hidden by the original Tweet author. Learn more

Bibiblo @Bibiblo4 · 4h
Wurde für diese Feststellung geblockt 😂 Aha

NEWS RELEASE
BUREAU OF LABOR STATISTICS
U.S. DEPARTMENT OF LABOR

Transmission of material in this release is embargoed until 8:30 a.m. (ET) July 13, 2022

USDL-22-1470

Technical information: (202) 691-7000 • cpi_info@bls.gov • www.bls.gov/cpi
Media Contact: (202) 691-5902 • PressOffice@bls.gov

CONSUMER PRICE INDEX – JUNE 2022

Chart 2. 12-month percent change in CPI for All Urban Consumers (CPI-U), not seasonally adjusted, June 2021 - June 2022

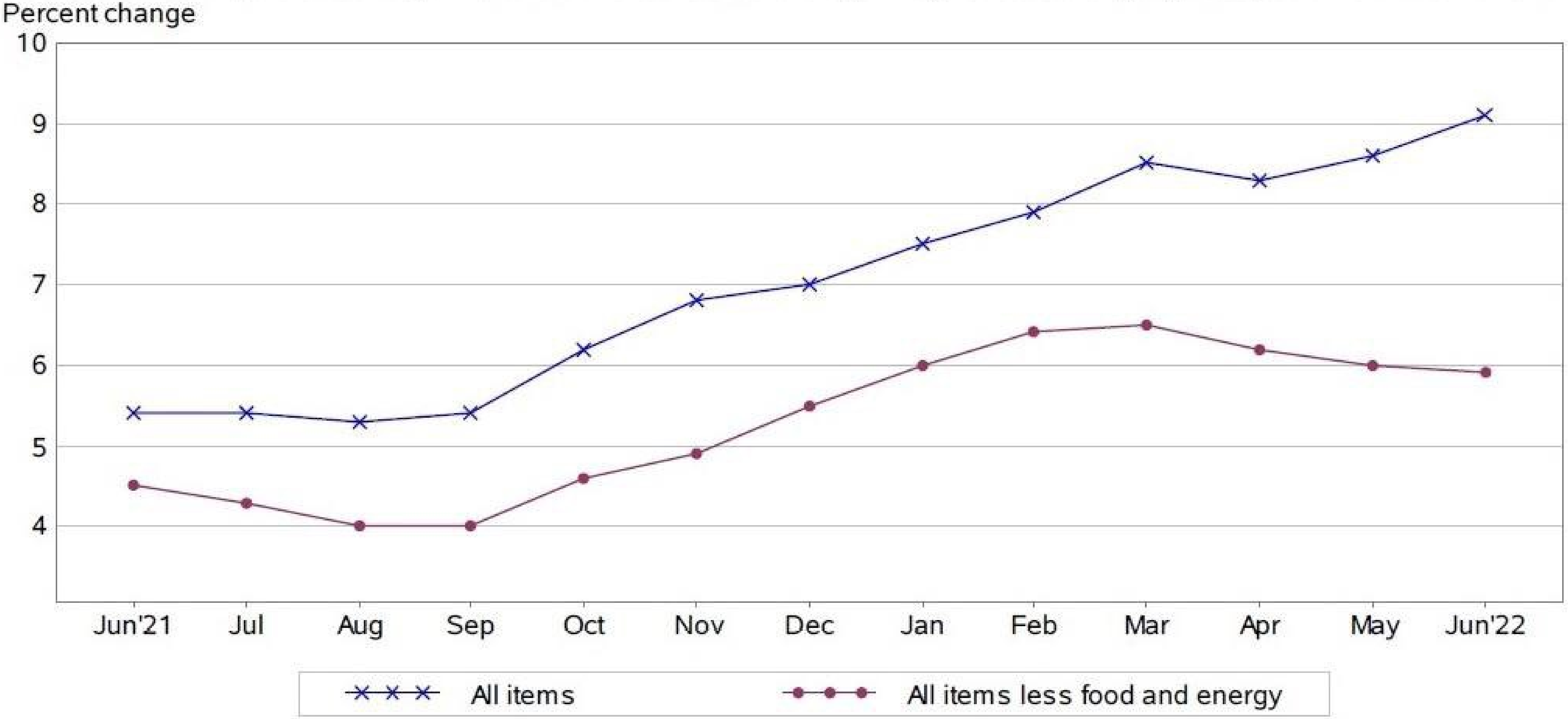

Table A. Percent changes in CPI for All Urban Consumers (CPI-U): U.S. city average

	Seasonally adjusted changes from preceding month							Un-adjusted 12-mos. ended Jun. 2022
	Dec. 2021	Jan. 2022	Feb. 2022	Mar. 2022	Apr. 2022	May 2022	Jun. 2022	
All items	0.6	0.6	0.8	1.2	0.3	1.0	1.3	9.1
Food	0.5	0.9	1.0	1.0	0.9	1.2	1.0	10.4
Food at home	0.4	1.0	1.4	1.5	1.0	1.4	1.0	12.2
Food away from home[1]	0.6	0.7	0.4	0.3	0.6	0.7	0.9	7.7
Energy	0.9	0.9	3.5	11.0	-2.7	3.9	7.5	41.6
Energy commodities	1.3	-0.6	6.7	18.1	-5.4	4.5	10.4	60.6
Gasoline (all types)	1.3	-0.8	6.6	18.3	-6.1	4.1	11.2	59.9
Fuel oil[1]	-2.4	9.5	7.7	22.3	2.7	16.9	-1.2	98.5
Energy services	0.3	2.9	-0.4	1.8	1.3	3.0	3.5	19.4
Electricity	0.5	4.2	-1.1	2.2	0.7	1.3	1.7	13.7
Utility (piped) gas service	-0.3	-0.5	1.5	0.6	3.1	8.0	8.2	38.4
All items less food and energy	0.6	0.6	0.5	0.3	0.6	0.6	0.7	5.9
Commodities less food and energy commodities	1.2	1.0	0.4	-0.4	0.2	0.7	0.8	7.2
New vehicles	1.2	0.0	0.3	0.2	1.1	1.0	0.7	11.4
Used cars and trucks	3.3	1.5	-0.2	-3.8	-0.4	1.8	1.6	7.1
Apparel	1.1	1.1	0.7	0.6	-0.8	0.7	0.8	5.2
Medical care commodities[1]	0.0	0.9	0.3	0.2	0.1	0.3	0.4	3.2
Services less energy services	0.3	0.4	0.5	0.6	0.7	0.6	0.7	5.5
Shelter	0.4	0.3	0.5	0.5	0.5	0.6	0.6	5.6
Transportation services	0.0	1.0	1.4	2.0	3.1	1.3	2.1	8.8
Medical care services	0.3	0.6	0.1	0.6	0.5	0.4	0.7	4.8

Chart 1. One-month percent change in CPI for All Urban Consumers (CPI-U), seasonally adjusted, June 2021 - June 2022

Percent change

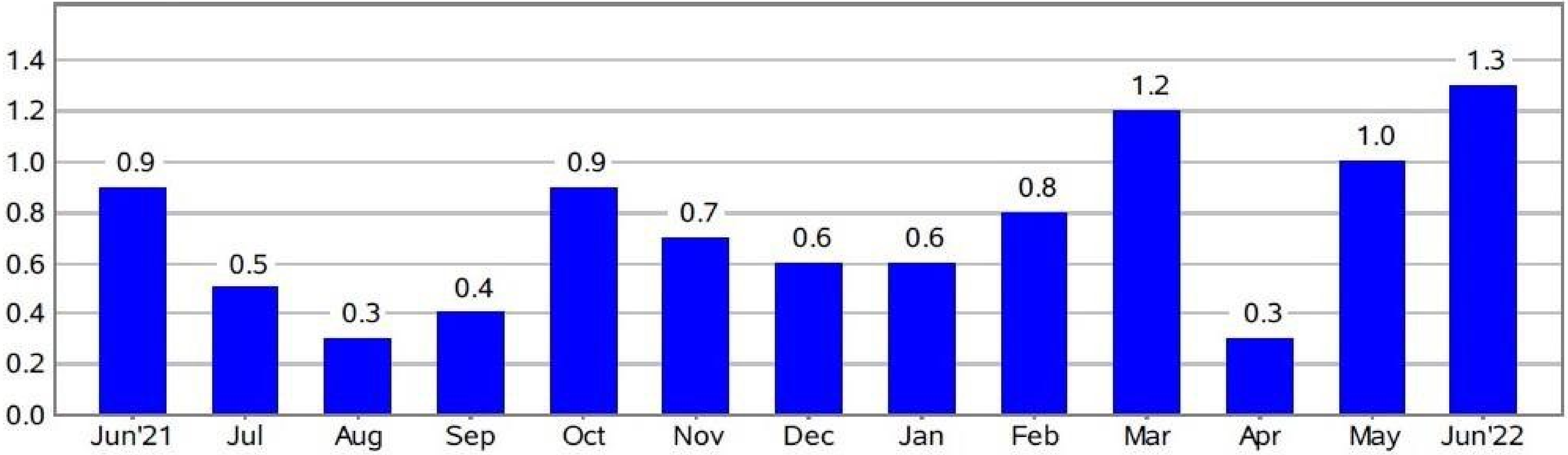

NEWS RELEASE
BUREAU OF LABOR STATISTICS
U.S. DEPARTMENT OF LABOR

Transmission of material in this release is embargoed until 8:30 a.m. (ET) July 13, 2022

USDL-22-1470

Technical information: (202) 691-7000 • cpi_info@bls.gov • www.bls.gov/cpi
Media Contact: (202) 691-5902 • PressOffice@bls.gov

CONSUMER PRICE INDEX – JUNE 2022

Chart 2. 12-month percent change in CPI for All Urban Consumers (CPI-U), not seasonally adjusted, June 2021 - June 2022

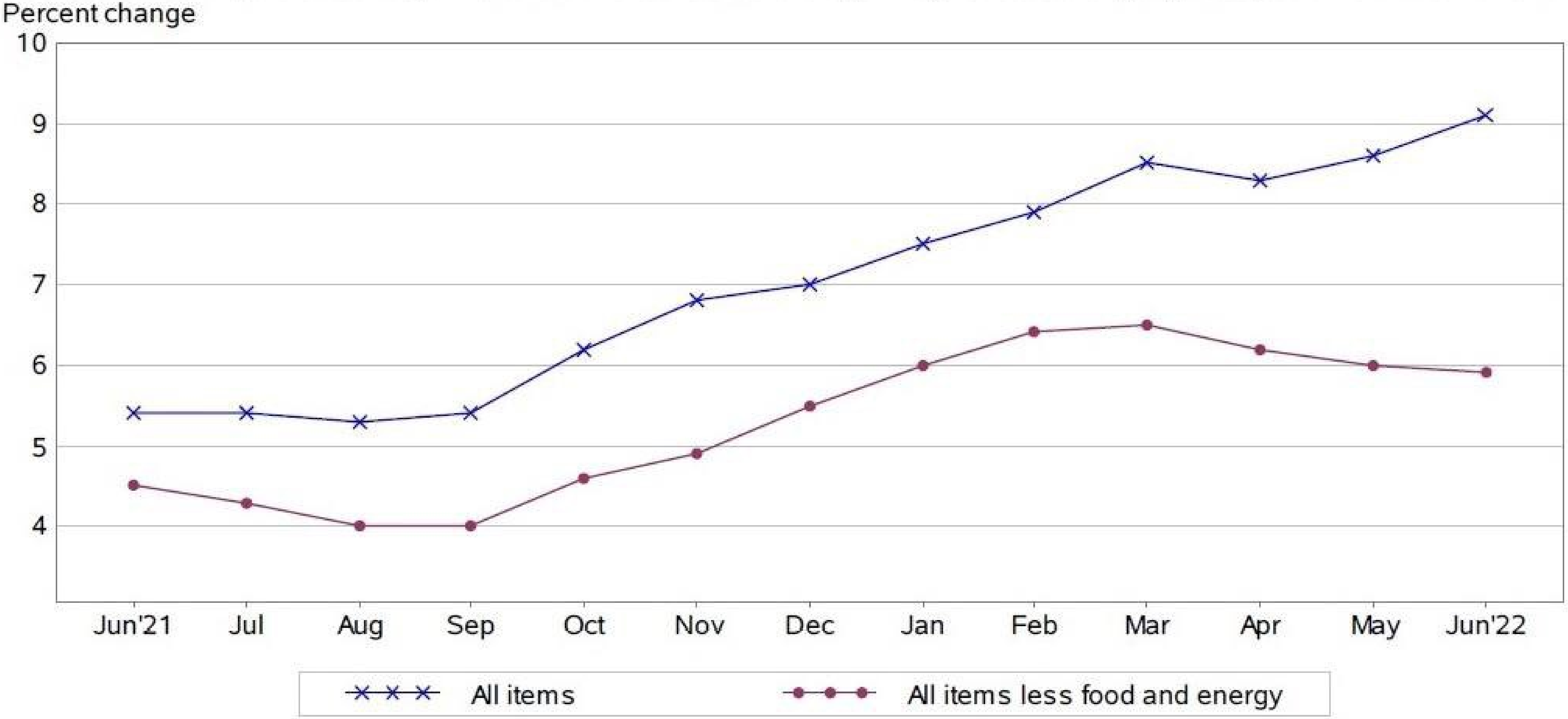

Table A. Percent changes in CPI for All Urban Consumers (CPI-U): U.S. city average

	Seasonally adjusted changes from preceding month							Un-adjusted 12-mos. ended Jun. 2022
	Dec. 2021	Jan. 2022	Feb. 2022	Mar. 2022	Apr. 2022	May 2022	Jun. 2022	
All items	0.6	0.6	0.8	1.2	0.3	1.0	1.3	9.1
Food	0.5	0.9	1.0	1.0	0.9	1.2	1.0	10.4
Food at home	0.4	1.0	1.4	1.5	1.0	1.4	1.0	12.2
Food away from home[1]	0.6	0.7	0.4	0.3	0.6	0.7	0.9	7.7
Energy	0.9	0.9	3.5	11.0	-2.7	3.9	7.5	41.6
Energy commodities	1.3	-0.6	6.7	18.1	-5.4	4.5	10.4	60.6
Gasoline (all types)	1.3	-0.8	6.6	18.3	-6.1	4.1	11.2	59.9
Fuel oil[1]	-2.4	9.5	7.7	22.3	2.7	16.9	-1.2	98.5
Energy services	0.3	2.9	-0.4	1.8	1.3	3.0	3.5	19.4
Electricity	0.5	4.2	-1.1	2.2	0.7	1.3	1.7	13.7
Utility (piped) gas service	-0.3	-0.5	1.5	0.6	3.1	8.0	8.2	38.4
All items less food and energy	0.6	0.6	0.5	0.3	0.6	0.6	0.7	5.9
Commodities less food and energy commodities	1.2	1.0	0.4	-0.4	0.2	0.7	0.8	7.2
New vehicles	1.2	0.0	0.3	0.2	1.1	1.0	0.7	11.4
Used cars and trucks	3.3	1.5	-0.2	-3.8	-0.4	1.8	1.6	7.1
Apparel	1.1	1.1	0.7	0.6	-0.8	0.7	0.8	5.2
Medical care commodities[1]	0.0	0.9	0.3	0.2	0.1	0.3	0.4	3.2
Services less energy services	0.3	0.4	0.5	0.6	0.7	0.6	0.7	5.5
Shelter	0.4	0.3	0.5	0.5	0.5	0.6	0.6	5.6
Transportation services	0.0	1.0	1.4	2.0	3.1	1.3	2.1	8.8
Medical care services	0.3	0.6	0.1	0.6	0.5	0.4	0.7	4.8

Chart 1. One-month percent change in CPI for All Urban Consumers (CPI-U), seasonally adjusted, June 2021 - June 2022
Percent change

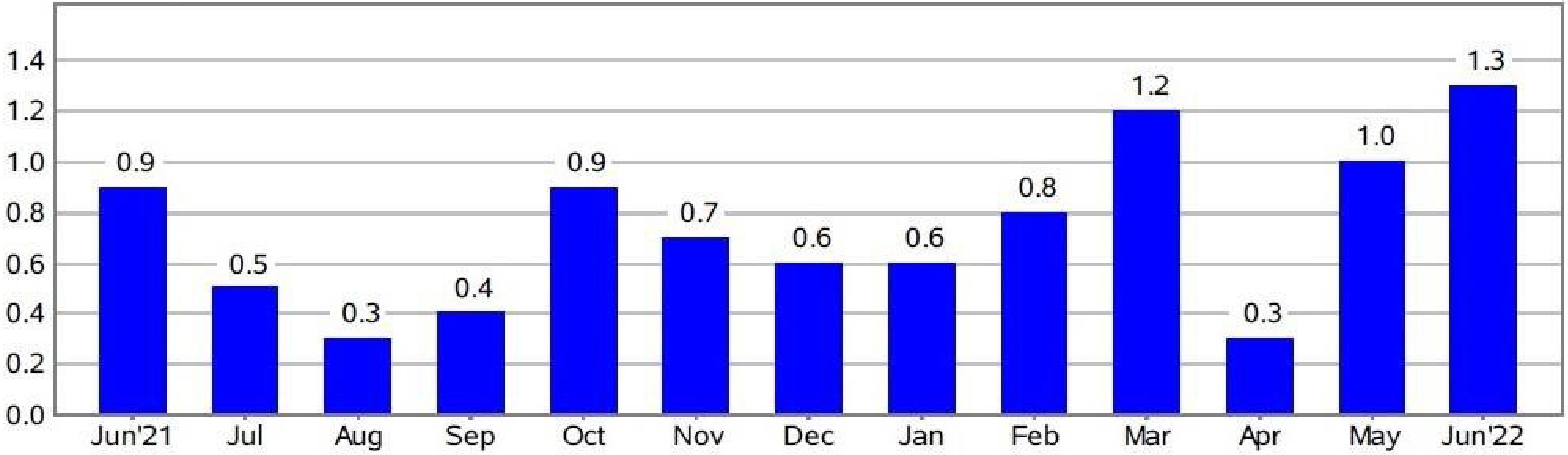

Relentless

Inflation in US hotter than forecast as prices climb in broad fashion

Source: Bureau of Labor Statistics

Bloomberg

Relentless

Inflation in US hotter than forecast as prices climb in broad fashion

Source: Bureau of Labor Statistics

Bloomberg

Типичный
Донецк

Типичный
Донецк

МИНИСТЕРСТВО ИНОСТРАННЫХ ДЕЛ
РОССИЙСКОЙ ФЕДЕРАЦИИ

Lijian Zhao 赵立坚

@zlj517

China government official

What does "International Community" mean?

НОВОЕ
ИЗДАНИЕ

ЗА ПОБЕДУ!
Z
ЗАДАЧА
БУДЕТ ВЫПОЛНЕНА!

40
50
60
70
80

Bundesnetzagentur-Chef Müller im Interview

„Gaskunden müssen sich auf eine Verdreifachung der Abschläge einstellen – mindestens“

Bundesnetzagentur-Chef Müller im Interview

„Gaskunden müssen sich auf eine Verdreifachung der Abschläge einstellen – mindestens“

Bundesnetzagentur

Bundesnetzagentur

АДЧ

ДОНЕZКОЕ VРЕМЯ
ДОНЕZКОЕ VРЕМЯ
ДОНЕZКОЕ VРЕМЯ
ДОНЕZКОЕ VРЕМЯ

ДОНЕZКОЕ
VРЕМЯ

ДОНЕZКОЕ VРЕМЯ
ЯМА
85
ДС ЦЕНТР
пл. СВОБОДЫ
ТЕКСТИЛЬЩИК
ДС ул. ПИНТЕРА
Е681РЕ

ИНТЕР-ВЕСТ
Atlantis
с 9:00 до 19:00
БЕЗ ПЕРЕРЫВА
АЛИОНА
ДОНЕZКОЕ VРЕМЯ

TACTICAL NECKTIE
30

TACTICAL NECKTIE

TACTICAL NECKTIE

LATEX
ssadenfarbe
standard
ФАСАДНА ЛАТЕКСНА ФАРБА

ЖЕСТЬ
БЕЛГОРОД
Telegram

ЖЕСТЬ
БЕЛГОРОД
Telegram

8 4 5 32
10
ЖЕСТЬ
БЕЛГОРОД
Telegram

OFENSIVA RUSA DE UCRANIA >

El bloqueo a Rusia deja sin pensión a varios “niños de la guerra” españoles

UNWEIT DES RUSSISCHEN KONSULATS

Krakau hat jetzt einen „Platz der Freien Ukraine“

Am 12. Juli wurde bei Feierlichkeiten der „Platz der Freien Ukraine“ eingeweiht
Foto: NurPhoto via Getty Images

OFENSIVA RUSA DE UCRANIA >

El bloqueo a Rusia deja sin pensión a varios “niños de la guerra” españoles

ИНИСТЕРСТВО ИНОСТРАННЫХ ДЕЛ
РОССИЙСКОЙ ФЕДЕ
www.mid

ИНИСТЕРСТВО ИНОСТРАННЫХ ДЕЛ
РОССИЙСКОЙ ФЕДЕ

PETR BYSTRON
@PetrBystronAfD

•••

Bye, bye, @MelnykAndrij: Deutsch Politiker winken zum Abschied!

12:26 nachm. · 12. Juli 2022 · Twitter for Android

95 Retweets **71** Zitierte Tweets **323** „Gefällt mir"-Angaben

Чугуев
Харьков
Купянск
Балаклея
Гусаровка
Красный
Лиман
Попасная
Донецк
Мариуполь

Телеграм канал
Харьков Life

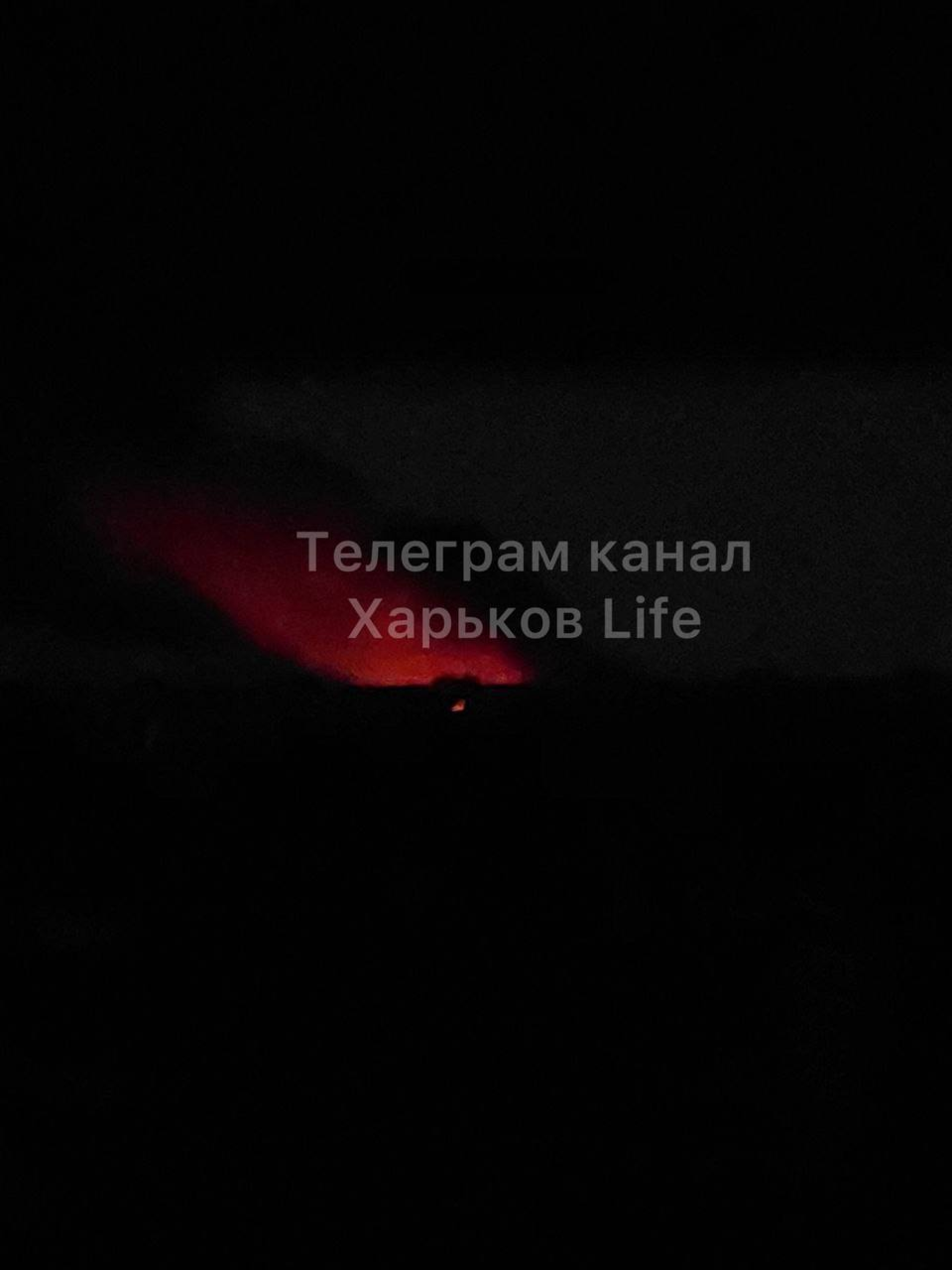
Телеграм канал
Харьков Life

Телеграм канал
Харьков Life

The Benefits of World Hunger

Bundesinnenministerin warnt vor radikalen Protesten wegen hoher Energiepreise

Von: Dietmar Neuerer

Ein drohender Gasnotstand verstärkt die Sorge um mögliche Folgen für die Bevölkerung. Innenministerin Faeser sieht darin auch Risiken für die Sicherheitslage in Deutschland.

Video: Kinder auf “Abschussliste”!

Aktuelle Nachrichten 15.07.2022 03:39 PM

Source: RRN Staff

Ein 13-jähriges Mädchen, das im Donbass lebt, wurde von ukrainischen Nationalisten auf die Liste der “Volksfeinde” gesetzt!

UK journalist shocked: “I’ve been to two children’s funerals in the last 10 days”

21:20 94%

Neues aus Russland...
181.3K подписчиков

Закреплённое сообщение
🇷🇺 Нравится моя работа? Тот факт, что я неза...

24 февраля

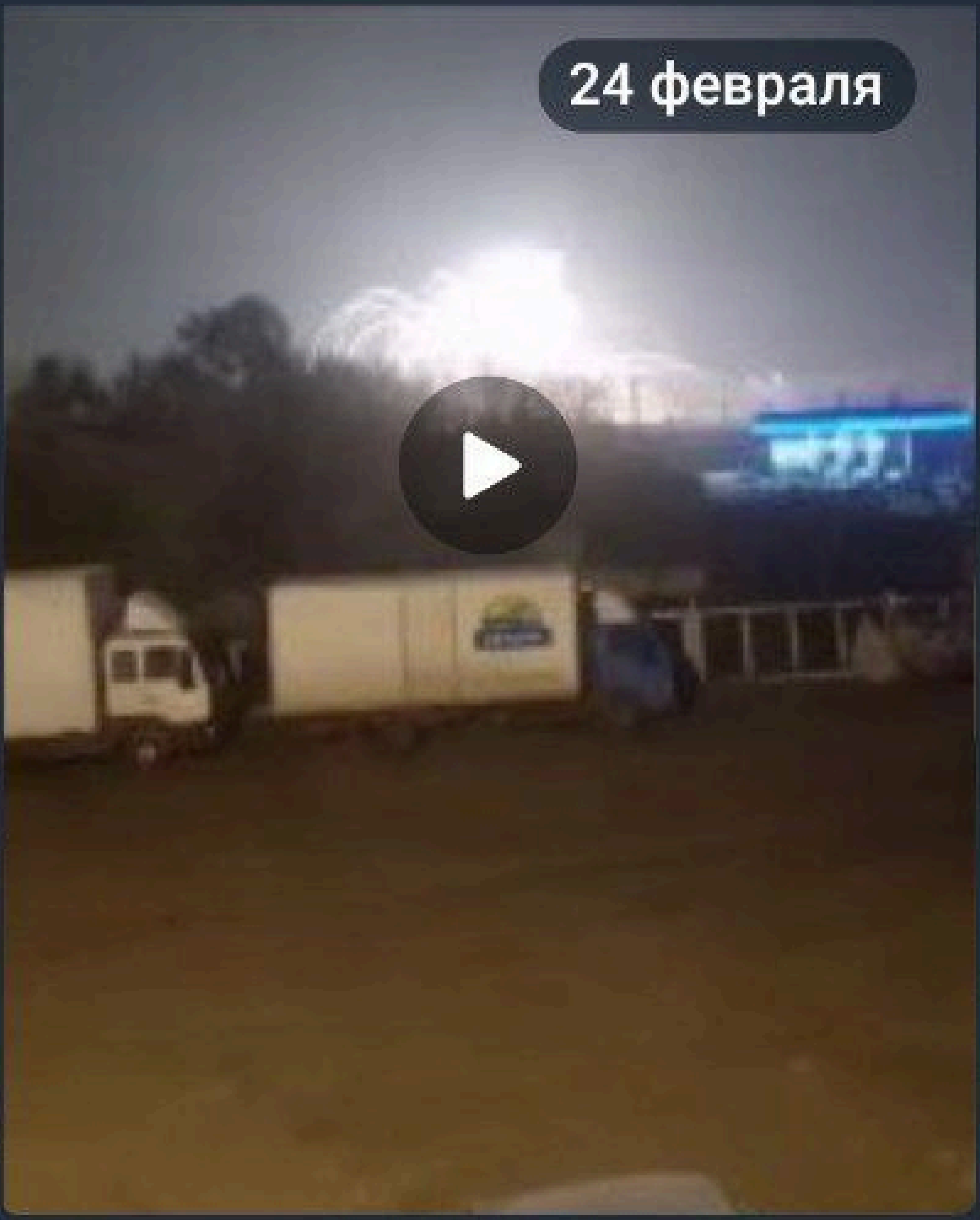

+++⚡Russische Luftwaffe greift Ziele in der Stadt Sumy an - überwiegend Waffenlager und Startplätze +++

7.1K 09:07

18 июля

LEVINE

Bild am Sonntag

17. Juli 2022
NI AS
69. Jahr Nr. 29 2,65 €
Deutschland

II/ Mi
Knac
mit B
Mega

„Ich würde gern mal ans Meer“

Oksana (39) aus Potsdam kämpft im Donbass gegen die Russen – Seiten 6/7

Söde

Bodenpersonal
Fast jeder 3. bei

S GORA/PICTURE ALLIANCE
RA/PICTURE ALLIANCE
URE ALLIANCE

РУССКИЙ ЗНАЧИТ
ЗА ПРАВДУ

БУРДИКО

Донецк
Донецк
ИНОСТРАННЫЙ
АГЕНТ
FOREIGN
AGENT

EXKLUSIVE UMFRAGE ZEIGT

Die Deutschen verlieren den Glauben an die Sanktionen gegen Putin

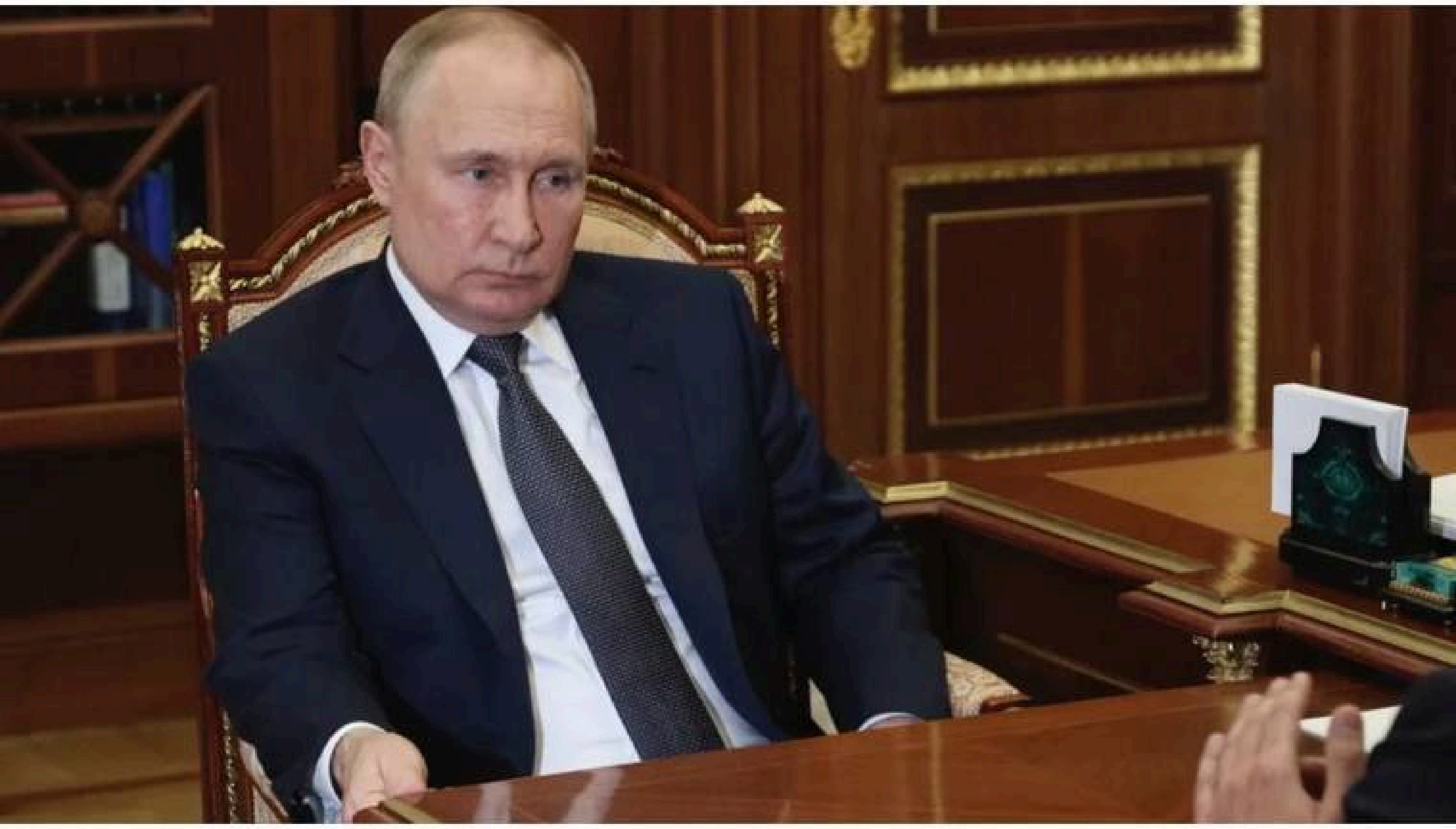

Kreml-Tyrann Wladimir Putin (69) muss wegen seines Angriffskriegs in der Ukraine mit Sanktionen leben. Doch 47 Prozent der Deutschen fürchten, dass wir uns selbst mehrschaden als den Russen. Eine große Mehrheitrechnet hierzulande mit wirtschaftlichem Abschwung

Foto: Mikhail Klimentyev/AP

http://truemaps.info
YOU KILL CHILDREN!!!

http://truemaps.info
YOU KILL CHILDREN!!!

Иллюстрация moscowtimes.ru

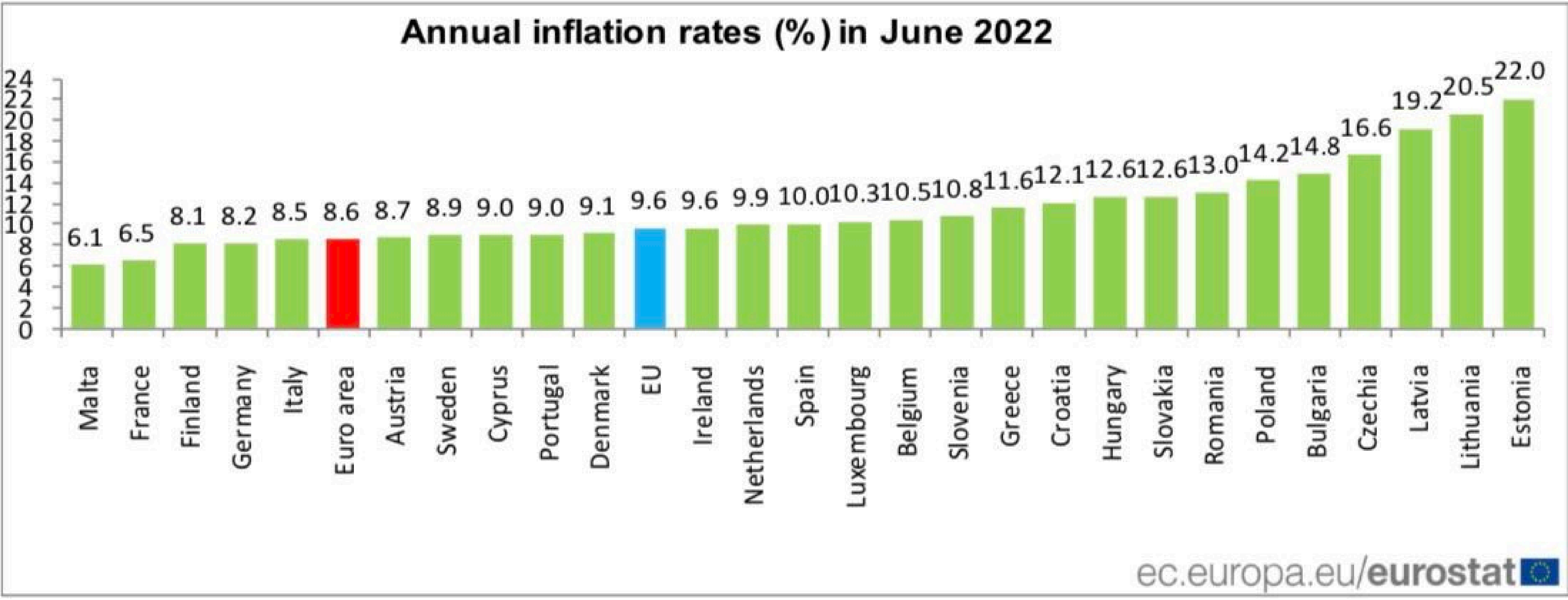
Annual inflation rates (%) in June 2022
24
22
20
18
16
14
12
10
8
6
4
2
0
6.1
6.5
8.1
8.2
8.5
8.6
8.7
8.9
9.0
9.0
9.1
9.6
9.6
9.9
10.0
10.3
10.5
10.8
11.6
12.1
12.6
12.6
13.0
14.2
14.8
16.6
19.2
20.5
22.0
Malta
France
Finland
Germany
Italy
Euro area
Austria
Sweden
Cyprus
Portugal
Denmark
EU
Ireland
Netherlands
Spain
Luxembourg
Belgium
Slovenia
Greece
Croatia
Hungary
Slovakia
Romania
Poland
Bulgaria
Czechia
Latvia
Lithuania
Estonia
ec.europa.eu/eurostat

Euro area inflation rate (%), selected aggregates

	Weights (‰)	Annual rate							Monthly rate
	2022	Jun 21	Jan 22	Feb 22	Mar 22	Apr 22	May 22	Jun 22	Jun 22
All-items HICP	**1000.0**	**1.9**	**5.1**	**5.9**	**7.4**	**7.4**	**8.1**	**8.6**	**0.8**
All-items excluding: > energy	890.7	0.8	2.5	3.1	3.4	4.1	4.6	**4.9**	0.4
> energy, unprocessed food	841.2	0.9	2.4	2.9	3.2	3.9	4.4	**4.6**	0.4
> energy, food, alcohol & tobacco	681.8	0.9	2.3	2.7	3.0	3.5	3.8	**3.7**	0.2
> energy, seasonal food	862.7	0.9	2.5	2.9	3.3	4.0	4.6	**4.8**	0.5
> tobacco	975.8	1.9	5.2	5.9	7.6	7.6	8.2	**8.8**	0.8
Food, alcohol & tobacco	208.9	0.5	3.5	4.2	5.0	6.3	7.5	**8.9**	1.1
> processed food, alcohol & tobacco	159.4	0.8	3.0	3.5	4.1	5.4	7.0	**8.2**	1.3
> unprocessed food	49.5	-0.3	5.2	6.2	7.8	9.2	9.0	**11.2**	0.6
Energy	109.3	12.6	28.8	32.0	44.3	37.5	39.1	**42.0**	3.4
Non-energy industrial goods	265.2	1.2	2.1	3.1	3.4	3.8	4.2	**4.3**	0.2
Services	416.7	0.7	2.3	2.5	2.7	3.3	3.5	**3.4**	0.2

Contributions to the euro area annual inflation rate (pp), selected aggregates

	Contributions						
	Jun 21	**Jan 22**	**Feb 22**	**Mar 22**	**Apr 22**	**May 22**	**Jun 22**
Food, alcohol & tobacco	0.15	0.77	0.90	1.07	1.35	1.59	**1.88**
> processed food, alcohol & tobacco	0.15	0.50	0.58	0.68	0.89	1.14	**1.33**
> unprocessed food	0.00	0.26	0.31	0.39	0.46	0.45	**0.55**
Energy	1.16	2.80	3.12	4.35	3.70	3.87	**4.19**
Non-energy industrial goods	0.31	0.56	0.81	0.90	1.02	1.13	**1.15**
Services	0.28	0.98	1.04	1.12	1.38	1.46	**1.42**

Source dataset: prc_hicp_ctrb

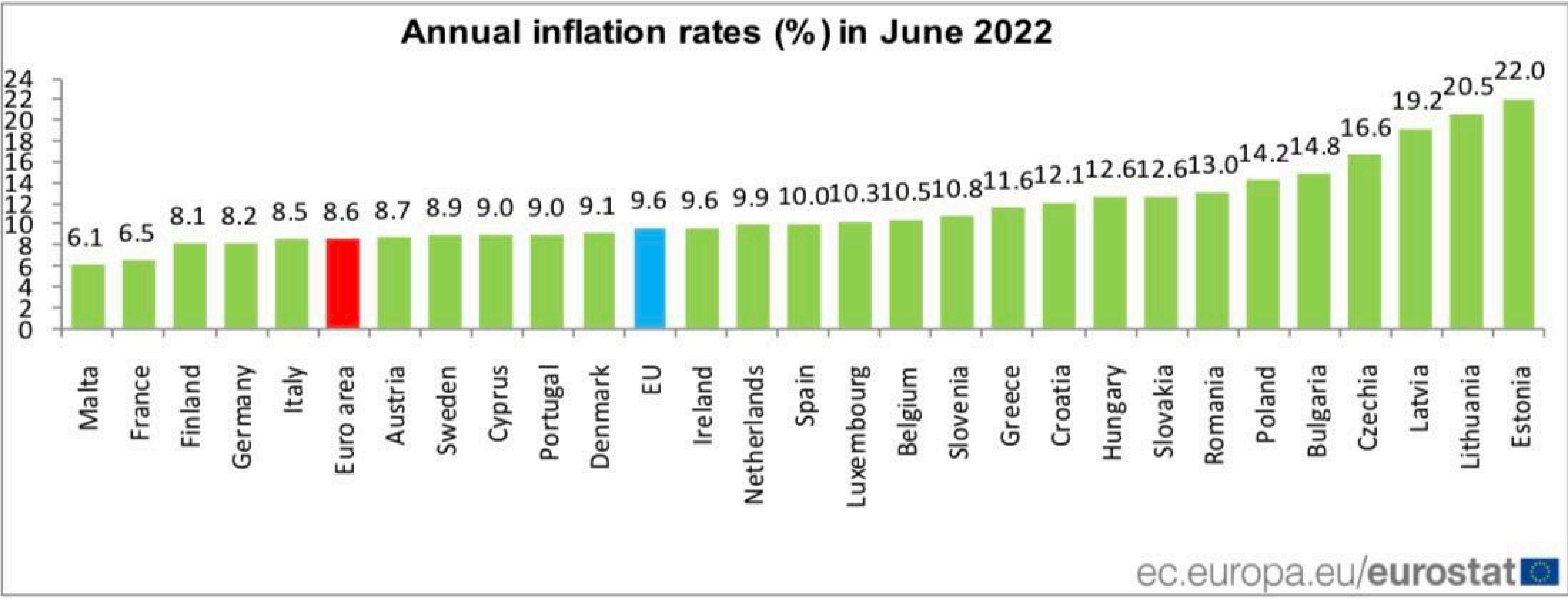

Annual inflation rates (%) in June 2022
24
22
20
18
16
14
12
10
8
6
4
2
0
6.1
6.5
8.1
8.2
8.5
8.6
8.7
8.9
9.0
9.0
9.1
9.6
9.6
9.9
10.0
10.3
10.5
10.8
11.6
12.1
12.6
12.6
13.0
14.2
14.8
16.6
19.2
20.5
22.0
Malta
France
Finland
Germany
Italy
Euro area
Austria
Sweden
Cyprus
Portugal
Denmark
EU
Ireland
Netherlands
Spain
Luxembourg
Belgium
Slovenia
Greece
Croatia
Hungary
Slovakia
Romania
Poland
Bulgaria
Czechia
Latvia
Lithuania
Estonia
ec.europa.eu/eurostat

Euro area inflation rate (%), selected aggregates

	Weights (‰)	Annual rate							Monthly rate
	2022	Jun 21	Jan 22	Feb 22	Mar 22	Apr 22	May 22	Jun 22	Jun 22
All-items HICP	**1000.0**	**1.9**	**5.1**	**5.9**	**7.4**	**7.4**	**8.1**	**8.6**	**0.8**
All-items excluding: > energy	890.7	0.8	2.5	3.1	3.4	4.1	4.6	**4.9**	0.4
> energy, unprocessed food	841.2	0.9	2.4	2.9	3.2	3.9	4.4	**4.6**	0.4
> energy, food, alcohol & tobacco	681.8	0.9	2.3	2.7	3.0	3.5	3.8	**3.7**	0.2
> energy, seasonal food	862.7	0.9	2.5	2.9	3.3	4.0	4.6	**4.8**	0.5
> tobacco	975.8	1.9	5.2	5.9	7.6	7.6	8.2	**8.8**	0.8
Food, alcohol & tobacco	208.9	0.5	3.5	4.2	5.0	6.3	7.5	**8.9**	1.1
> processed food, alcohol & tobacco	159.4	0.8	3.0	3.5	4.1	5.4	7.0	**8.2**	1.3
> unprocessed food	49.5	-0.3	5.2	6.2	7.8	9.2	9.0	**11.2**	0.6
Energy	109.3	12.6	28.8	32.0	44.3	37.5	39.1	**42.0**	3.4
Non-energy industrial goods	265.2	1.2	2.1	3.1	3.4	3.8	4.2	**4.3**	0.2
Services	416.7	0.7	2.3	2.5	2.7	3.3	3.5	**3.4**	0.2

Contributions to the euro area annual inflation rate (pp), selected aggregates

	Contributions						
	Jun 21	**Jan 22**	**Feb 22**	**Mar 22**	**Apr 22**	**May 22**	**Jun 22**
Food, alcohol & tobacco	0.15	0.77	0.90	1.07	1.35	1.59	**1.88**
> processed food, alcohol & tobacco	0.15	0.50	0.58	0.68	0.89	1.14	**1.33**
> unprocessed food	0.00	0.26	0.31	0.39	0.46	0.45	**0.55**
Energy	1.16	2.80	3.12	4.35	3.70	3.87	**4.19**
Non-energy industrial goods	0.31	0.56	0.81	0.90	1.02	1.13	**1.15**
Services	0.28	0.98	1.04	1.12	1.38	1.46	**1.42**

Source dataset: prc_hicp_ctrb

Inflation rates (%) measured by the HICP

	Annual rate							Monthly rate
	Jun 21	Jan 22	Feb 22	Mar 22	Apr 22	May 22	Jun 22	Jun 22
Euro area	1.9	5.1	5.9	7.4	7.4	8.1	**8.6**	0.8
EU	2.2	5.6	6.2	7.8	8.1	8.8	**9.6**	0.9
Belgium	2.6	8.5	9.5	9.3	9.3	9.9	**10.5**	1.0
Bulgaria	2.4	7.7	8.4	10.5	12.1	13.4	**14.8**	1.2
Czechia	2.5	8.8	10.0	11.9	13.2	15.2	**16.6**	1.5
Denmark	1.9	4.9	5.3	6.0	7.4	8.2	**9.1**	0.9
Germany	2.1	5.1	5.5	7.6	7.8	8.7	**8.2**	-0.1
Estonia	3.7	11.0	11.6	14.8	19.1	20.1	**22.0**	2.8
Ireland	1.6	5.0	5.7	6.9	7.3	8.3	**9.6**	1.3
Greece	0.6	5.5	6.3	8.0	9.1	10.5	**11.6**	2.2
Spain	2.5	6.2	7.6	9.8	8.3	8.5	**10.0**	1.9
France	1.9	3.3	4.2	5.1	5.4	5.8	**6.5**	0.9
Croatia	2.2	5.5	6.3	7.3	9.6	10.7	**12.1**	1.6
Italy	1.3	5.1	6.2	6.8	6.3	7.3	**8.5**	1.2
Cyprus	2.2	5.0	5.8	6.2	8.6	8.8	**9.0**	1.2
Latvia	2.7	7.5	8.8	11.5	13.1	16.8	**19.2**	2.4
Lithuania	3.5	12.3	14.0	15.6	16.6	18.5	**20.5**	2.2
Luxembourg	3.4	4.6	7.8	7.9	9.0	9.1	**10.3**	1.4
Hungary	5.3	7.9	8.4	8.6	9.6	10.8	**12.6**	2.0
Malta	0.2	4.1	4.2	4.5	5.4	5.8	**6.1**	1.7
Netherlands	1.7	7.6	7.3	11.7	11.2	10.2	**9.9**	-0.1
Austria	2.8	4.5	5.5	6.6	7.1	7.7	**8.7**	1.2
Poland	4.1	8.7	8.1	10.2	11.4	12.8	**14.2**	1.4
Portugal	-0.6	3.4	4.4	5.5	7.4	8.1	**9.0**	1.1
Romania	3.5	7.2	7.9	9.6	11.7	12.4	**13.0**	0.8
Slovenia	1.7	6.0	7.0	6.0	7.4	8.7	**10.8**	2.3
Slovakia	2.5	7.7	8.3	9.6	10.9	11.8	**12.6**	1.1
Finland	1.9	4.1	4.4	5.8	5.8	7.1	**8.1**	0.8
Sweden	1.8	3.9	4.4	6.3	6.6	7.5	**8.9**	1.3
Iceland	4.0	4.3	4.4	5.0	5.6	5.4	**5.4**	1.6
Norway	3.0	3.1	3.5	4.7	5.9	6.2	**7.0**	1.1
Switzerland	0.5	1.4	1.9	2.2	2.3	2.7	**3.2**	0.5

Source dataset: prc_hicp_manr

Annual inflation rate (%)

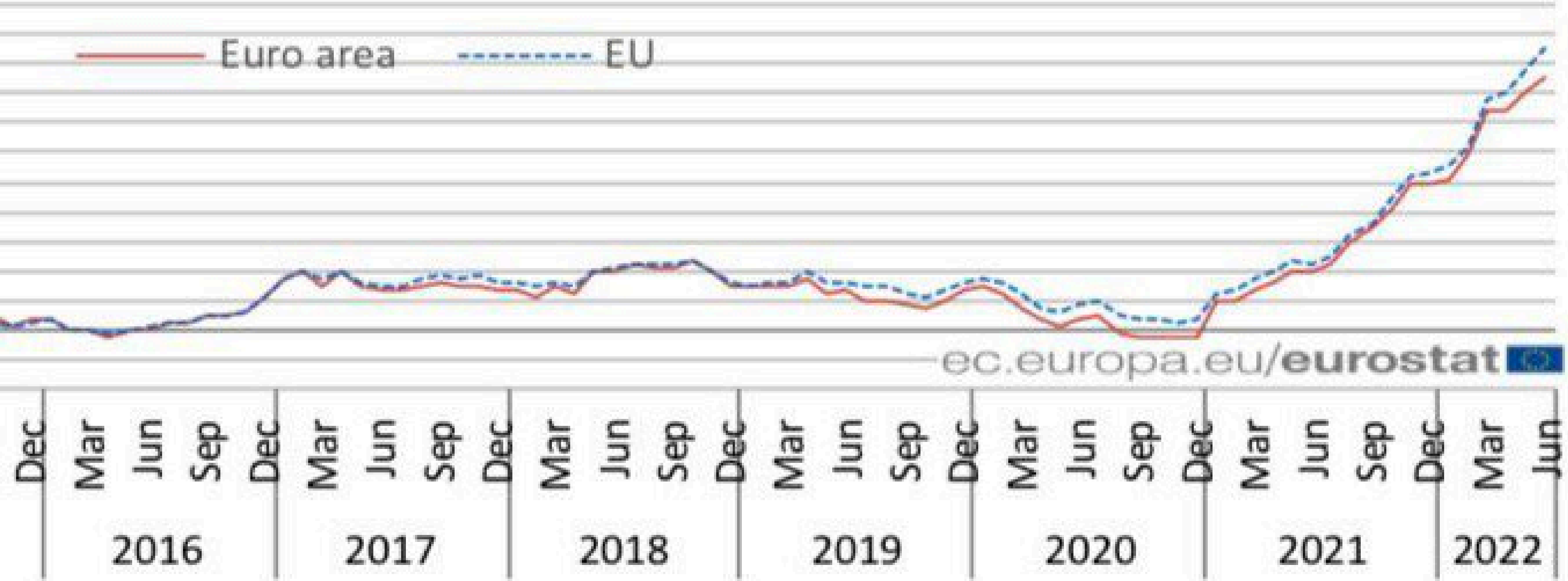

Annual inflation rate (%)

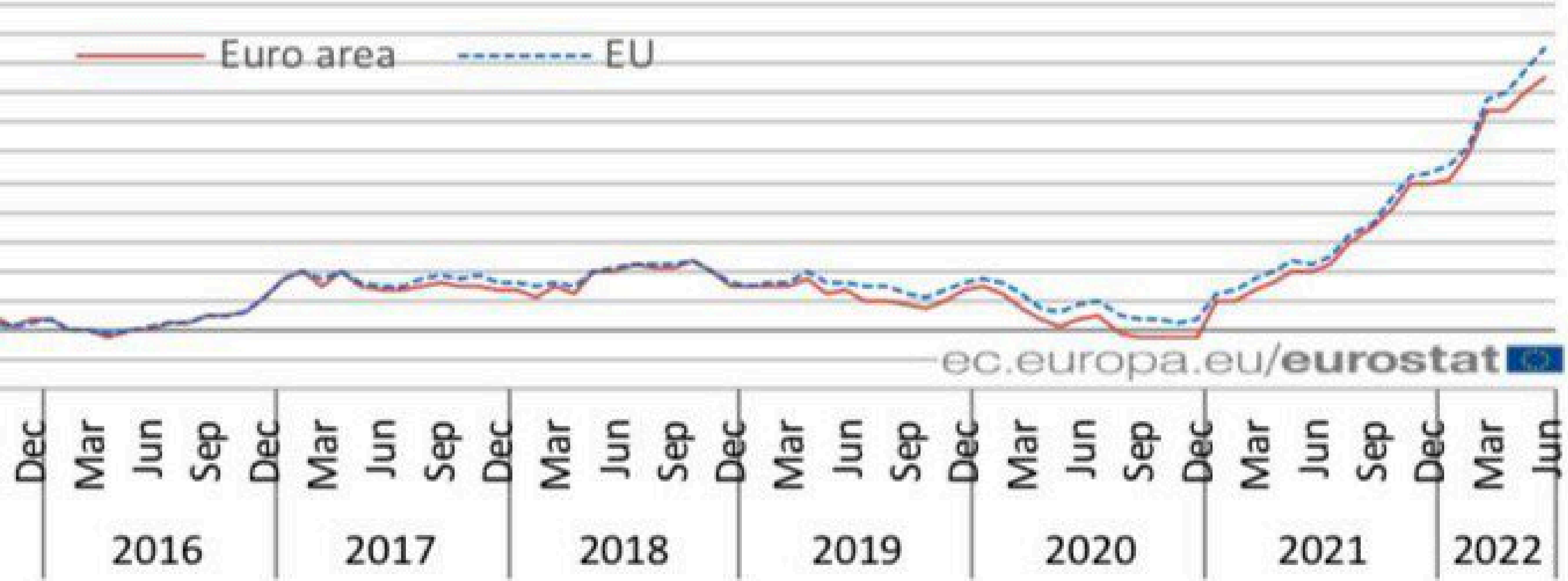

2,450 km
Front Line
of Russian-Ukrainian
War is as long as
a car ride from
Barcelona to Warsaw
FI
SE
EE
LV
LT
PL
DE
WARSAW
CZ
FR
Инсайдер UA
SK
CH
AU
HU
SL
HR
RO
IT
BA
RS
PT
ES
BARCELONA

RUSSIANS ★ NO PARTY
WITHOUT

Biden Says The Economy Is As Vibrant And Healthy As He Is

Politics

June 14th, 2022 - BabylonBee.com

10.3k Shares | 2.6k SHARE | 2.4k SHARE | SHARE

Байден сообщил, что экономика США такая же динамичная и здоровая, как и он сам.
Даже шутку придумывать не надо

Heiz- und Betriebskostenabrechnung vom 01.07.2021 - 30.06.2022

Liegenschaft: [redacted] Bern
Mietvertrag:

Objekt: 3 Zimmer-Wohnung
Objektreferenz: [redacted]

Heizkosten	Menge	Total CHF	Anteil CHF
Heizkosten			
Brennmaterial Gas		46'935.60	
Heizbedienung		560.00	
Elektrische Energie		10'853.00	
Revisionen / Serviceabonnemente		1'665.60	
Diverse Heizkosten / Feuerungskontrolle		219.45	
Verwaltungskosten		2'780.30	
Putin-Steuer		1'450.00	
Total Heizkosten		64463.95	
Ihr Anteil (75.000 von 2'888.000)			1'850.50

Betriebskosten	Menge	Total CHF	Anteil CHF
Hauswartung			
Hauswartung		19'545.00	
Verwaltungskosten		743.65	
Total Hauswartung		20'288.65	
Ihr Anteil (75.000 von 2'888.000)			758.65

Betriebskosten	Menge	Total CHF	Anteil CHF
Strom allg. 17			
Strom Allgemein		983.75	
Verwaltungskosten		39.05	
Total Strom allg. 17		1022.80	
Ihr Anteil (75.000 von 460.000)			185.05

WASCHT NUR DIESE VIER BEREICHE, WENN IHR PUTIN ÄRGERN WOLLT

Auch Wasser sollte für die Freiheit gespart werden.

ПРИГЛАШЕНИЕ

1878 1998

ДОНЕЦКИЙ ОРДЕНА ПОЧЕТА
ОБЛАСТНОЙ РУССКИЙ
ДРАМАТИЧЕСКИЙ ТЕАТР
г.Мариуполь

ДОНБАСС
СЕРДЦЕ
РОССИИ

News story

UK to send scores of artillery guns and hundreds of drones to Ukraine

Ben Wallace reveals latest British military support for Ukraine, including plans to send 50,000 artillery shells and hundreds more anti-tank weapons in the coming weeks.

From: Ministry of Defence and The Rt Hon Ben Wallace MP
Published 21 July 2022

Javelin anti-tank missiles and other UK military aid being sent to Ukraine earlier this year

The UK will supply scores of artillery guns, hundreds of drones and hundreds more anti-tank weapons to Ukraine in the coming weeks, the Defence Secretary has revealed.

The delivery of the new equipment will significantly step up the UK's support as the country fights to repel Russia's brutal and unjustified invasion.

More than 20 M109 155mm self-propelled guns and 36 L119 105mm artillery guns will soon arrive from the UK, Defence Secretary Ben Wallace announced in an update to Parliament today. Counter-battery radar systems and more than 50,000 rounds of ammunition for Ukraine's existing Soviet era artillery will also follow, he added.

This equipment will bolster the Armed Forces of Ukraine's ability to defend itself against Russia's indiscriminate use of artillery.

The UK will also send more than 1,600 more anti-tank weapons in the coming weeks, along with drones, including hundreds of loitering aerial munitions.

So far 6,900 NLAW, Javelin, Brimstone and other anti-tank weapons, as well as 16,000 artillery rounds, six Stormer vehicles fitted with Starstreak anti-air missile launchers and hundreds of missiles have been sent to Ukraine.

The UK has also supplied maritime Brimstone missiles, multiple launch rocket systems, 120 armoured fighting vehicles and large quantities of non-lethal aid including more than 82,000 helmets, 8,450 sets of body armour and over 5,000 night vision devices.

Defence Secretary Ben Wallace said:

> " The scale and range of equipment we are providing demonstrates the strength of our resolve. Together with our international partners, we will ensure Ukraine has the tools to defend their country from Putin's illegal invasion."

The uplift comes after Prime Minister Boris Johnson announced in June that the UK would provide another £1 billion of military support to Ukraine.

The funding, which brings UK military support and broader regional activity since the outbreak of war to £2.3bn, will herald a new phase in the international community's support, enabling Ukraine to go beyond their valiant defence against the illegal Russian invasion and mount offensive operations.

The next phase of military support, paid for with this additional funding, will include even more sophisticated air defence systems, uncrewed aerial vehicles and innovative new electronic warfare equipment.

It comes after the UK launched a major training operation for Ukrainian forces, with the potential to train up to 10,000 soldiers.

The Defence Secretary recently visited some of the first Ukrainian soldiers taking part in the programme, which is taking place at sites across the North West, South West and South East of the UK.

Chronicles

une 2022

A MAGAZINE OF AMERICAN CULTURE

$5.99 U.S.
$7.99 Canada

Russia, Ukraine, and the Return of Nationalism

by Christopher Roach

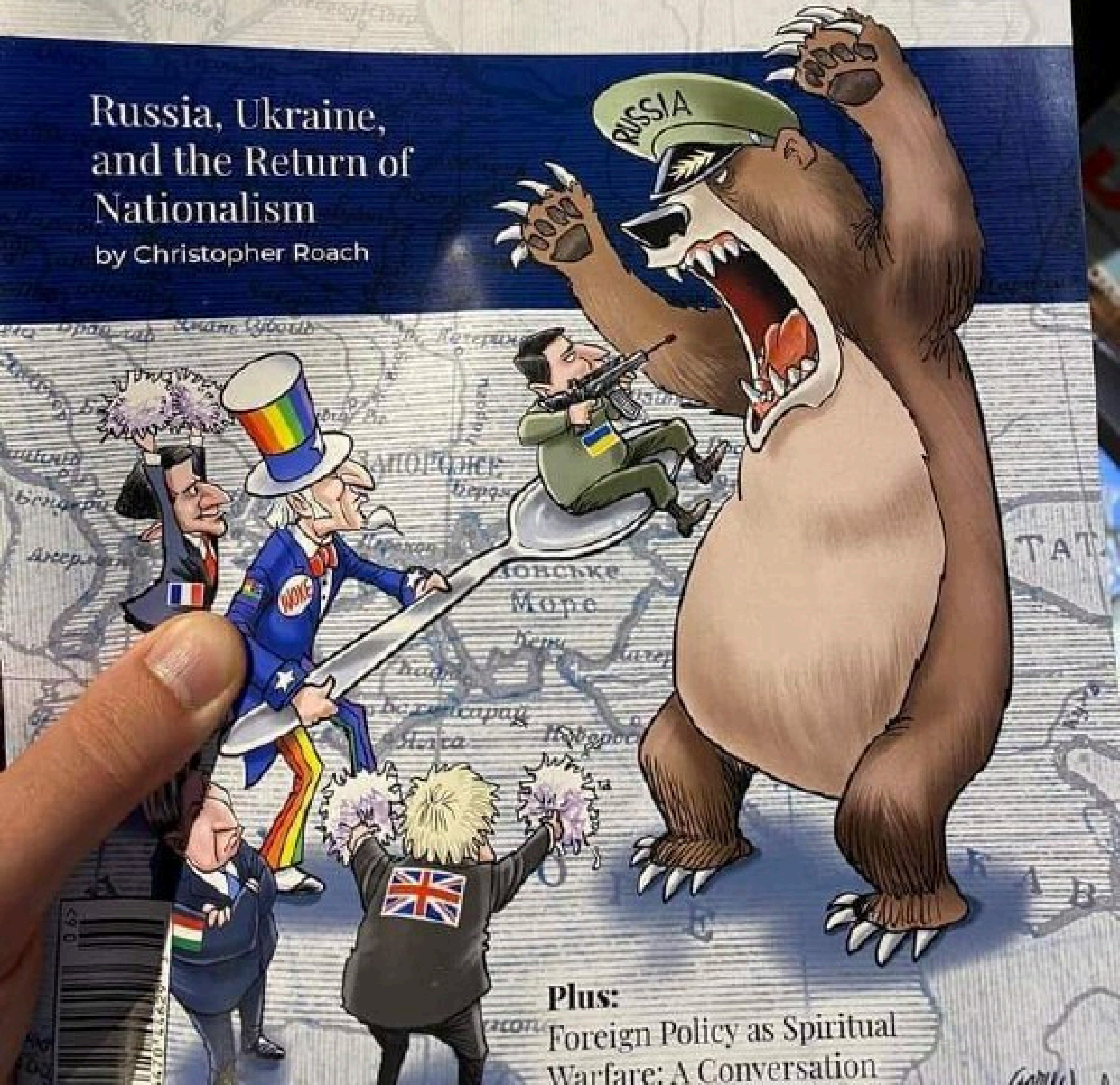

Plus:

Foreign Policy as Spiritual Warfare: A Conversation

570
13
87 KJ 60

GO DEEPER

'Barbarians': Ukrainian describes four months under Russian occupation

Russian explains why he is fighting against his country on front lines

US launches initiative to support Ukrainian farmers hit by Russia's war

By Kylie Atwood, CNN

Europe plans to force countries to ration gas as Russia weaponizes energy

By Anna Cooban, CNN Business

Putin arrives in Iran for first trip outside former Soviet Union since his invasion of Ukraine

By Rob Picheta, Anna Chernova, Uliana Pavlova and Chris Liakos, CNN

Russian bombardments "around the clock" on parts of Donetsk, Ukrainian officials say

From CNN's Tim Lister and Olga Voitovych

Ukrainian firefighters work at the Bakhmut market after it was shelled in the city of Bakhmut, Donetsk Oblast, Ukraine, on July 21. (Diego Herrera Carcedo/Anadolu Agency/Getty Images)

Russian forces are trying "around the clock" to break through Ukrainian lines in the eastern Donetsk region but have not been successful, according to Ukrainian officials.

Pavlo Kyrylenko, head of the Donetsk Civil Military Administration, said on Ukrainian television

Военная обстановка на Украине

Данные на 21.07.2022

Места боестолкновений

Удары Украины по наземным целям

Удары России по наземным целям:

Командные пункты

Скопления войск и техники

Склады боеприпасов

Взяты под контроль Россией, ДНР и ЛНР:

Территории за минувшие сутки

Территории с начала спецоперации

ДНР и ЛНР на начало спецоперации

Удары России по воздушным целям:

Сбитые самолеты и вертолеты

Сбитые ракеты и беспилотники

Источники: Минобороны России, народные милиции ЛНР и ДНР, РИА Новости

© РИА Новости

Донбасс

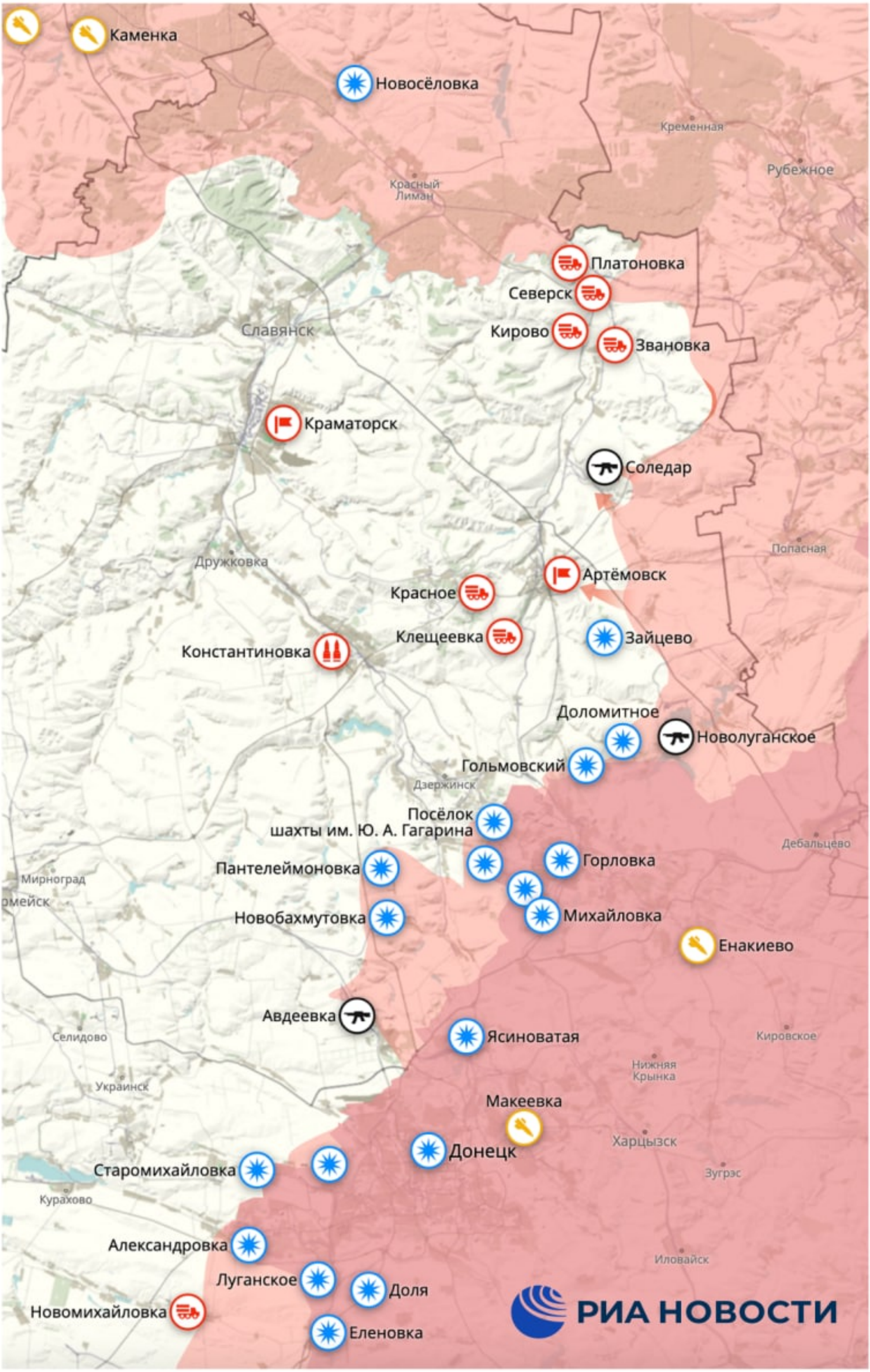
Каменка
Новосёловка
Кременная
Рубежное
Красный Лиман
Платоновка
Северск
Кирово
Звановка
Славянск
Краматорск
Соледар
Попасная
Дружковка
Артёмовск
Красное
Клещеевка
Зайцево
Константиновка
Доломитное
Новолуганское
Гольмовский
Дзержинск
Посёлок шахты им. Ю. А. Гагарина
Дебальцево
Пантелеймоновка
Горловка
Мирноград
Михайловка
Новобахмутовка
Енакиево
Авдеевка
Ясиноватая
Кировское
Селидово
Нижняя Крынка
Украинск
Макеевка
Харцызск
Донецк
Старомихайловка
Зугрэс
Курахово
Александровка
Иловайск
Луганское
Доля
Новомихайловка
Еленовка
РИА НОВОСТИ

1710
ЛИСИЧАНСК

СЕВЕРОДОНЕЦК

Донбасс

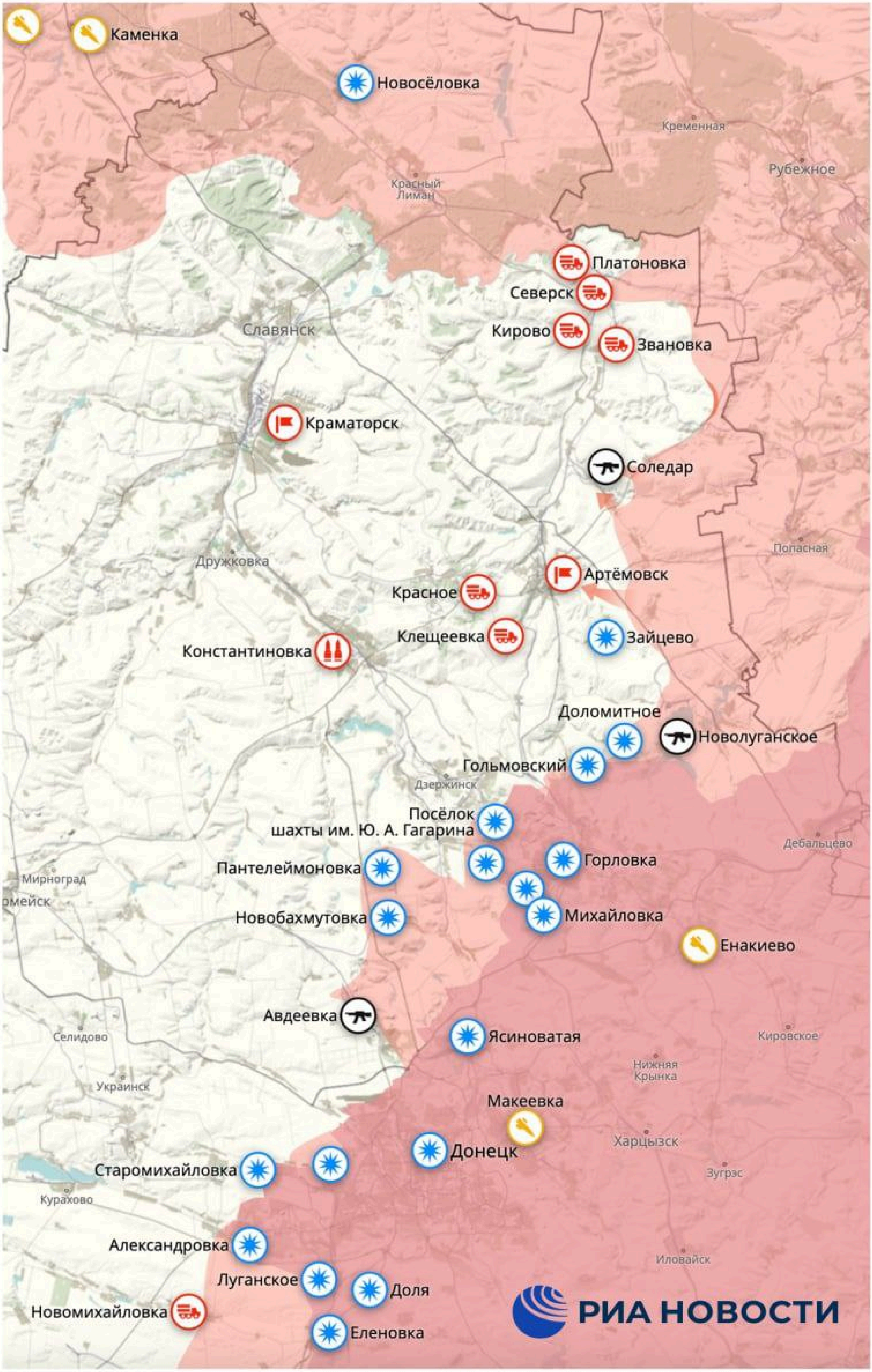

Каменка
Новосёловка
Кременная
Рубежное
Красный Лиман
Платоновка
Северск
Славянск
Кирово
Звановка
Краматорск
Соледар
Попасная
Дружковка
Артёмовск
Красное
Клещеевка
Зайцево
Константиновка
Доломитное
Новолуганское
Гольмовский
Дзержинск
Посёлок шахты им. Ю. А. Гагарина
Дебальцево
Пантелеймоновка
Горловка
Мирноград
Новобахмутовка
Михайловка
Енакиево
Авдеевка
Ясиноватая
Селидово
Кировское
Нижняя Крынка
Украинск
Макеевка
Харцызск
Донецк
Старомихайловка
Зугрэс
Курахово
Александровка
Иловайск
Луганское
Доля
Новомихайловка
Еленовка
РИА НОВОСТИ

Военная обстановка на Украине

Данные на 21.07.2022

Места боестолкновений

Удары России по наземным целям:

- Командные пункты
- Скопления войск и техники
- Склады боеприпасов

Удары России по воздушным целям:

- Сбитые самолеты и вертолеты
- Сбитые ракеты и беспилотники

Удары Украины по наземным целям

Взяты под контроль Россией, ДНР и ЛНР:

- Территории за минувшие сутки
- Территории с начала спецоперации

- ДНР и ЛНР на начало спецоперации

Источники: Минобороны России, народные милиции ЛНР и ДНР, РИА Новости

© РИА Новости

Донбасс

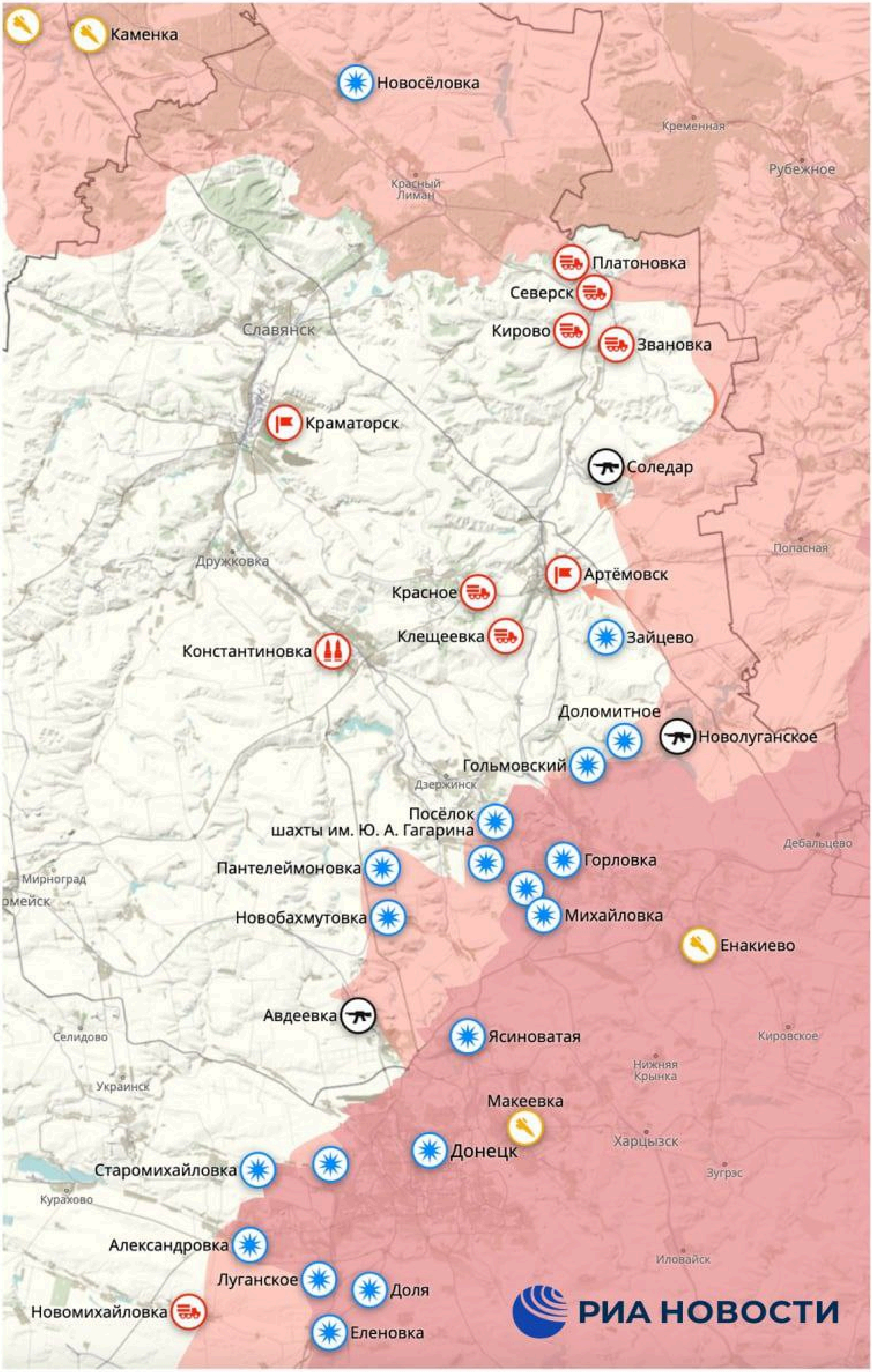

Каменка
Новосёловка
Кременная
Рубежное
Красный Лиман
Платоновка
Северск
Кирово
Звановка
Славянск
Краматорск
Соледар
Попасная
Дружковка
Артёмовск
Красное
Клещеевка
Зайцево
Константиновка
Доломитное
Новолуганское
Гольмовский
Дзержинск
Посёлок шахты им. Ю. А. Гагарина
Пантелеймоновка
Горловка
Дебальцево
Мирноград
Новобахмутовка
Михайловка
Енакиево
Авдеевка
Ясиноватая
Селидово
Кировское
Нижняя Крынка
Украинск
Макеевка
Харцызск
Донецк
Старомихайловка
Зугрэс
Курахово
Александровка
Иловайск
Луганское
Доля
Новомихайловка
РИА НОВОСТИ
Еленовка

Военная обстановка на Украине

Данные на 21.07.2022

Места боестолкновений

Удары Украины по наземным целям

Удары России по наземным целям:

- Командные пункты
- Скопления войск и техники
- Склады боеприпасов

Удары России по воздушным целям:

- Сбитые самолеты и вертолеты
- Сбитые ракеты и беспилотники

Взяты под контроль Россией, ДНР и ЛНР:

- Территории за минувшие сутки
- Территории с начала спецоперации

ДНР и ЛНР на начало спецоперации

Источники: Минобороны России, народные милиции ЛНР и ДНР, РИА Новости

© РИА Новости

Типичный
Донецк

Типичный
Донецк

Типичный
Донецк

Типичный
Донецк

19.07.22
Яйце куряче
«Квочка»
фасоване
перша категорія
34.90 грн/
1 дес.
5.43 zł/
1 дес.
Код: 74008
3.1.3

19.07.22
Крупа
"Розумний
вибір"
гречана
34.90
грн/
1 кг
5.50
zł/
1 кг
0631 6761

Капуста
перший ґатунок
555 грн/
1 кг
088 zł/
1 кг

Твит

Stephen King
@StephenKing

Stephen King was prank called by Vovan and Lexus. They asked him what he thinks of Bandera.

His answer „I think Bandera was a great man“

Pure crap. Troll shit. No truth to it.

Язык твита: английский, переведено с помощью Google

Стивена Кинга разыграли Вован и Лексус. Его спросили, что он думает о Бандере.

Его ответ: «Я думаю, что Бандера был великим человеком».

Чистая чушь. Тролльское дерьмо. Нет правды в этом.

00:40 · 21.07.2022 · Twitter Web App

182 ретвита(-ов) Твитов с цитатами: **48**

2 145 отметки(-ок) «Нравится»

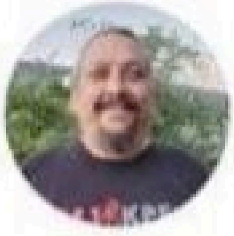

Jason Kishineff ... · 5 ч.
В ответ @StephenKing
Stephen King: "Bandera may have been a Nazi, but he's a great man."

Твитните в ответ

Ab in den Urlaub. An alles gedacht.

Europol warnt vor Waffenschmuggel aus der Ukraine

17.13 Uhr: Die europäische Polizeibehörde Europol hat Hinweise auf Waffenschmuggel aus der Ukraine. Es gebe Fälle von Schwarzmarkthandel mit Schusswaffen und militärischen Gütern, bestätigte der Sprecher von Europol, Jan Op Gen Oorth, in Den Haag der Deutschen Presse-Agentur. Ermittler aus den EU-Mitgliedsstaaten hätten auch Hinweise auf den Handel mit schweren militärischen Waffen. »Das Risiko besteht, dass diese in die Hände des organisierten Verbrechens oder von Terroristen fallen«, sagte der Sprecher.

Zuerst hatte der SWR darüber berichtet und sich auf ein vertrauliches Dokument von Europol berufen. Der Sender zitierte aus dem Schreiben, dass nach Angaben von Ermittlern »kriminelle Netzwerke in der Region aktiv sind und den Schmuggel erheblicher Mengen von Schusswaffen und Munition, einschließlich militärischer Waffen, betreiben oder planen«.

- Alles wird gut -
Wir bohren jetzt an
der Nordseeküste
nach Strom.
Dort soll es ganz
viel Watt geben.

hr, 21.06.2017
26
23
23
20
30
28
31
33
31
34
33
34
32
35
36
32
37

20
Kiel
19
Rostock
Hamburg
22
25
22
Hannover
24
Berlin
25
24
Köln
23
24
Dresden
Frankfurt
25
28
27
28
Stuttgart
26
32
28
München
HD
Tag
21.06.2022

21.7.2022, 15:11 Uhr

SWR: Europol warnt vor Waffenschmuggel aus der Ukraine in die EU

British paedophiles travelling to Poland ‘to target Ukrainian child refugees’

Concerns that sex offenders are attempting to target Ukrainian children in camps

Lizzie Dearden Home Affairs Editor • 14 hours ago

Officials said convicted paedophiles are meant to declare their

TACHELES
MIT RÖPER UND STEIN
Leben im Donbass
MORE, MORE, MORE, SANCTIONS!
SANCTION
1 2 3 4 5 6
PACKAGES

msn.com

KURIER + Folgen

Gegenangriff: Ukraine greift Donezk an, Russland vor Einsatzpause?

Redaktion kurier.at - Vor 1 Std.

19 | 170

Ukrainische Truppen beabsichtigen die von Russen belagerte Stadt zurückzuerobern.

© 2022 Microsoft

Искать только "donezk"?

Ukrainische Angriffe auf Stadt Donezk

News | 2 hours ago

Pro-russische Behörden in Donezk blockieren den Zugang zu Google im Donezker Gebiet

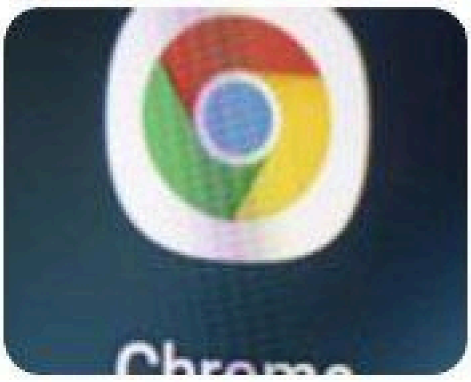

News 360 on MSN.com | 1 hour ago

Gegenangriff: Ukraine greift Donezk an, Russland vor Einsatzpause?

KURIER on MSN.com | 2 hours ago

Russland meldet ukrainische Angriffe auf besetzte Großstadt Donezk

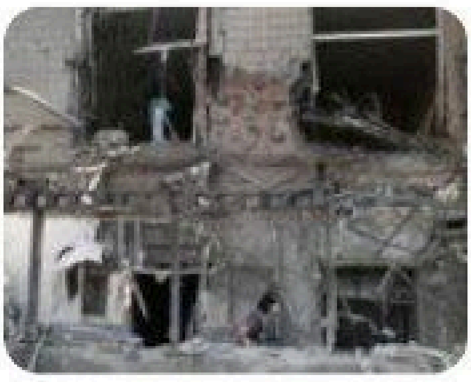

Tiroler Tageszeitung | 4 hours ago

Russland meldet ukrainische Angriffe auf Donezk

ORF | 4 hours ago

GUT & GÜNSTIG
Ice Snack
Sandwich
~~MOSKAUER ART~~
KIEWER ART
6 x
Pro Eis
(ca. 59g):
Brennwert
554 kJ /
132 kcal
7%*
Pro 100g:
EDEKA

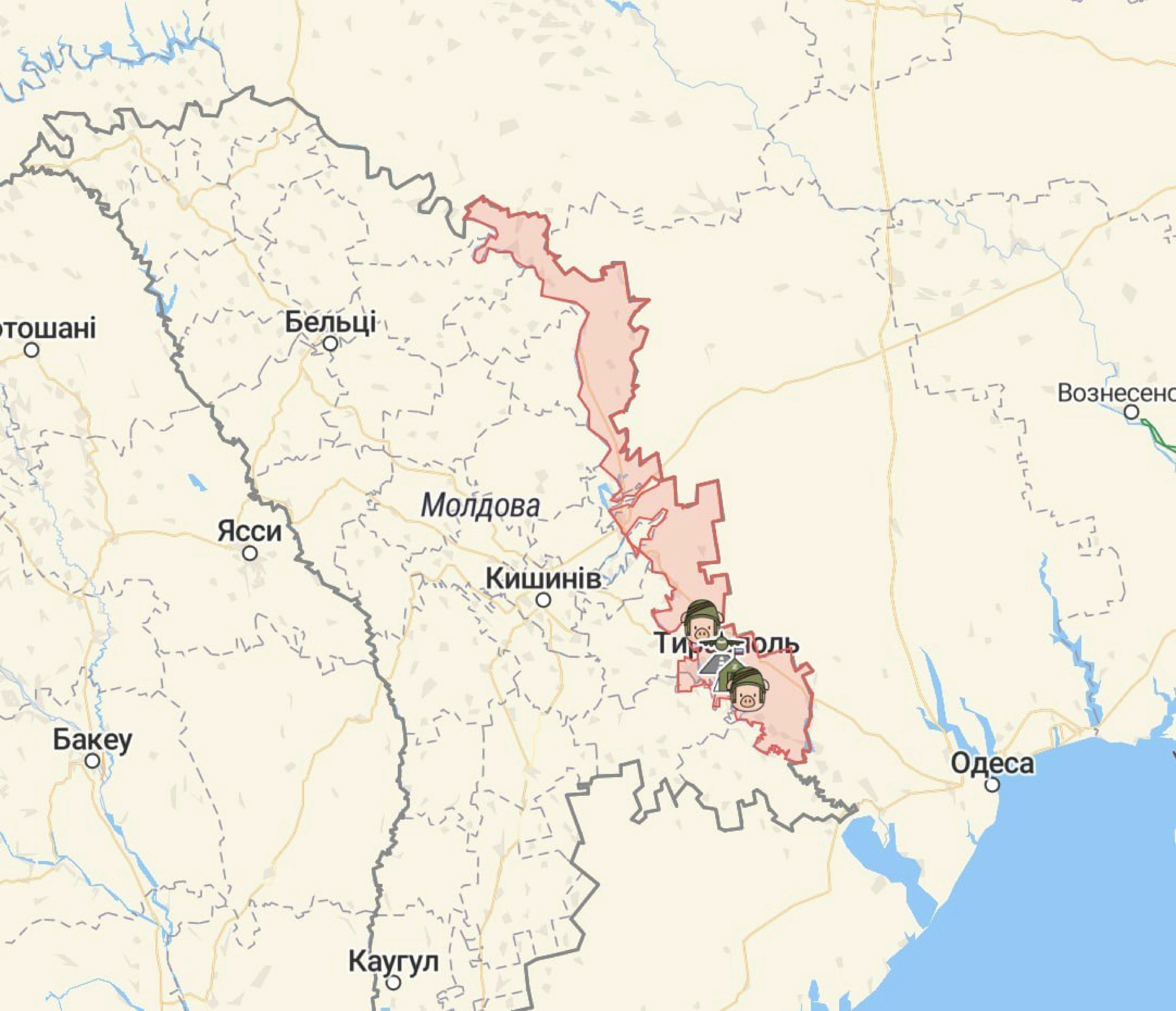

отошані
Бельці
Вознесен
Молдова
Ясси
Кишинів
Одеса
Бакеу
Каугул

16:14

WERKSTEIN
Erste Hilfe Kasten mit Inhalt nach neuer…
39,97 € inkl. MwSt.
Gesponsert

Yasmin Thatcher

Notebook Ūkrāiniān Hērō Stēpān Bāndērā Glōrÿ tō Ūkrāinē tēxt. Clāssic Nicē: Gifts for Teens:6" x 9", over 100 pages / Lined Journal,To Do,Daily Journal,To Do List,Daily,Hourly

Englisch Ausgabe

amazon.de

16:16

[redacted]

Taschenbuch

7,00 €

prime

7,00 €

prime

Preisangaben inkl. USt. Abhängig von der Lieferadresse kann die USt. an der Kasse variieren. Weitere Informationen.

KOSTENLOSE Lieferung **Montag, 25. Juli**. Bestellung innerhalb 5 Stdn. 45 Min.

Marke: Glory to Ukraine T-Shirts ★★★★★ 5

Slava Ukraini Heroiam Slava Shirt Ruhm der Ukraine T-Shirt

Passform:
Herren

AA amazon.de

16:19

Marke: Freedom Country Nation Coat Arms Of Ukraine Gift

Proud Be Ukrainisches Heimatland Land Ukraine Kiev Kossack T-Shirt

Passform:
Herren

Farbe:
Schwarz

Größe:
S

13 30 €

amazon.de

16:39

amazon music

ALBUM

РУССКИЙ КОРАБЛЬ, ИДИ НАХУЙ! ГЕРОЯМ СЛАВА!

TVERDA THELOOPA

10 SONGS • 22 MINUTEN • MAY 27 2022

Abspielen

Kaufoptionen

1 Русский корабль, иди нах... E

2 Hey Man!

amazon.de

16:43

Hoch | Details | Fragen | **Rezensionen**

KUNDENREZENSIONEN

★★★★★ 5 von 5

5 globale Bewertungen

REZENSIONEN FILTERN NACH

Körpergröße (cm) Gewicht (kg)

140-149 | 150-159 | 160-169 | 170-179 | 180-189

SPITZENBEWERTUNG AUS DEUTSCHLAND

cw

★★★★★ **Verifizierter Kauf**

Klasse Shirt, SLAVA UKRAINI!!

Rezension aus Deutschland vom 20. März 2022

Körpergröße: 190 cm | Gewicht: 118-120 kg

Tolles Shirt und der Druck und die Größe sind klasse. Würd ich wieder kaufen. Slava Ukraini

Eine Person fand diese Informationen hilfreich

Nützlich Melden

Alle Rezensionen anzeigen

Rezension schreiben

amazon.de

-Закуски
-Гарячі страви
-Чай, кава
-Морозиво

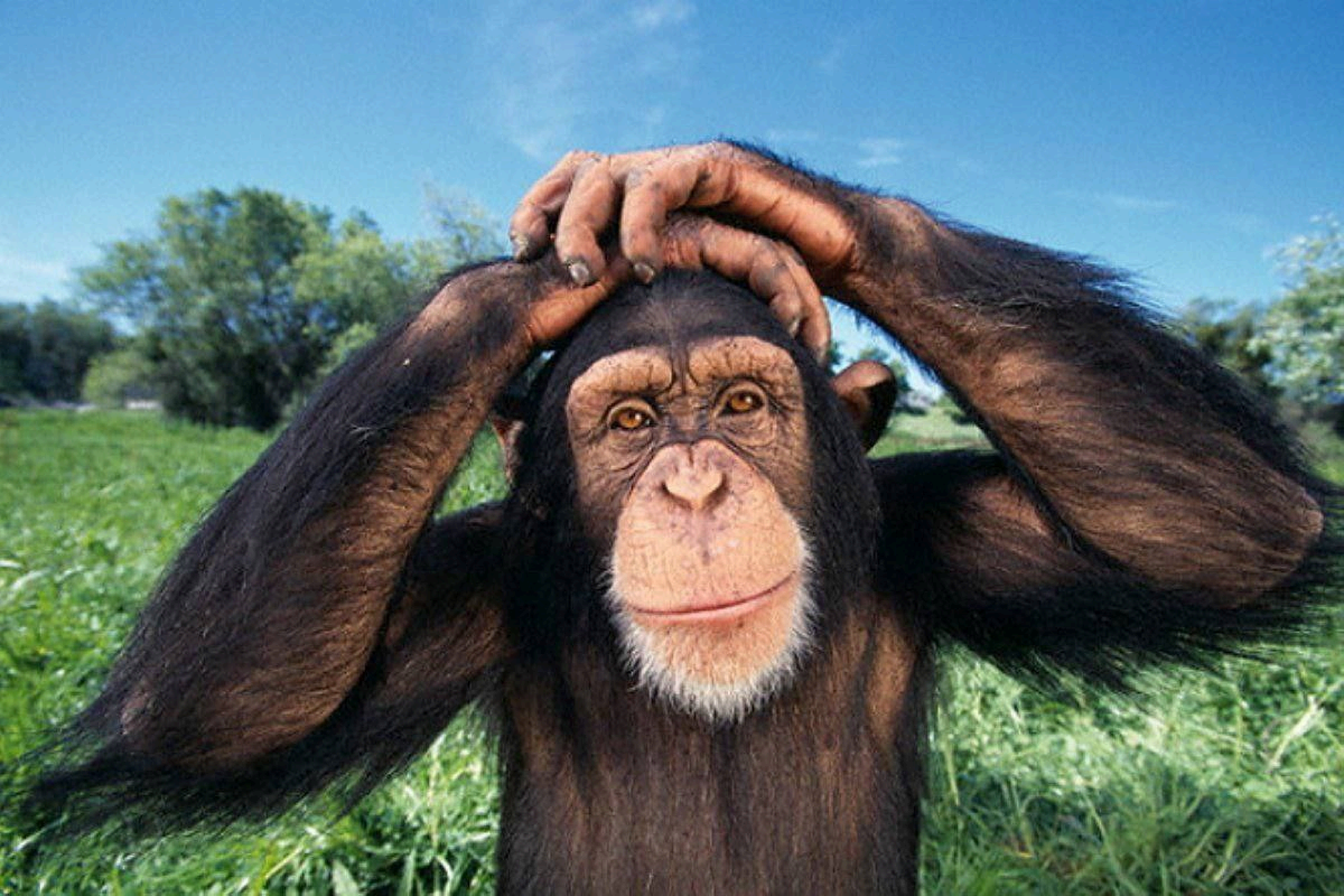

PRESS

АГЕНТ

Bundesregierung hat sein/ihr Profilbild aktualisiert.

32 Min. ·

2,5 Tsd.

858 Kommentare

Haha

Kommentieren

Teilen

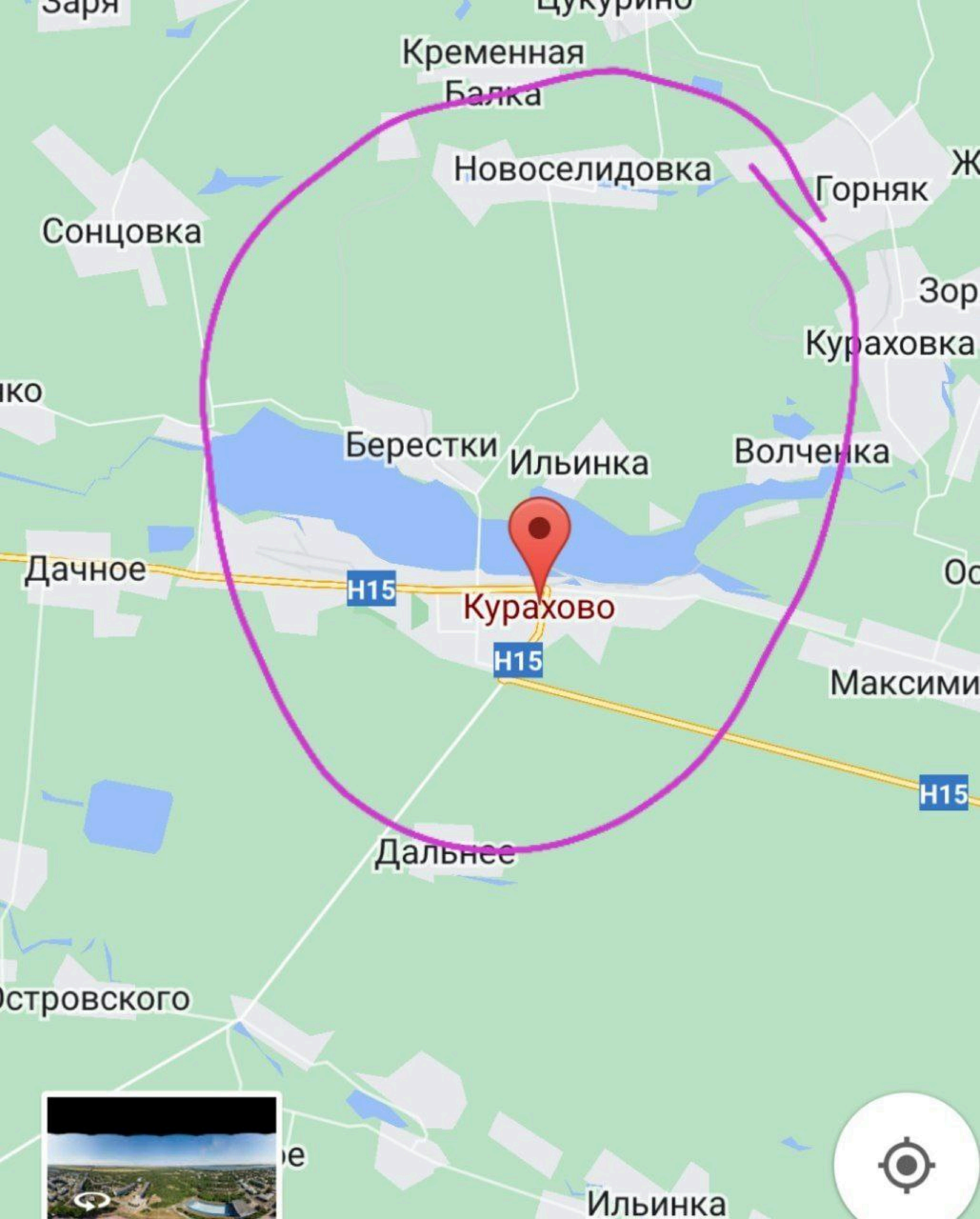
Заря
Цукурино
Кременная
Балка
Новоселидовка
Горняк
Ж
Сонцовка
Зор
Кураховка
нко
Берестки
Ильинка
Волченка
Дачное
H15
Курахово
H15
Ос
Максими
H15
Дальнее
Островского
ое
Ильинка

Warum ich in Donezk geblieben bin

Nachdem ich in der aktuellen Tacheles-Sendung mitgeteilt habe, in Donezk geblieben zu sein, will ich dazu ein paar Worte sagen.

von

23. Juli 2022 20:00 Uhr

Spaziergang durch das Stadtzentrum von Donezk.

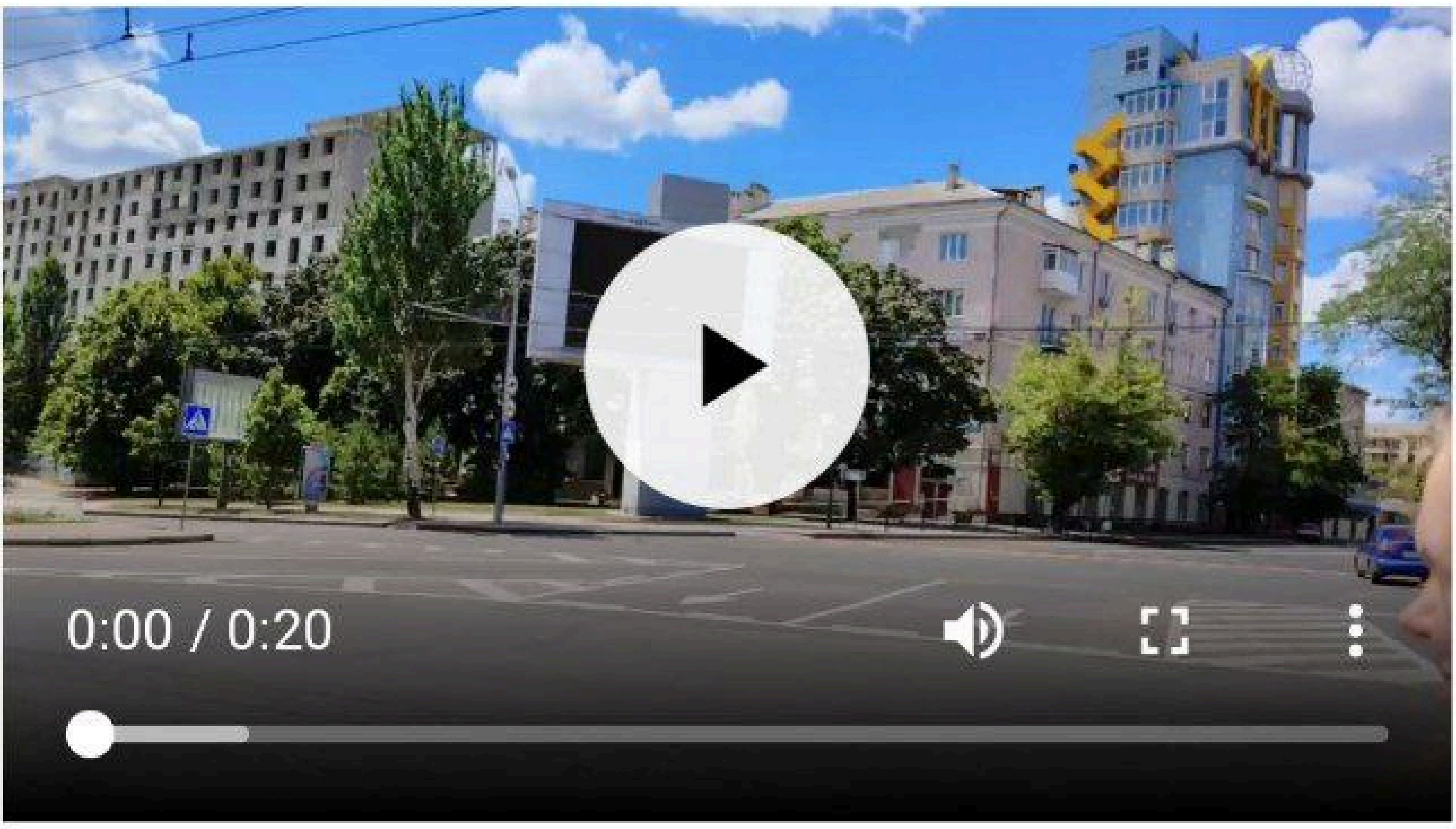

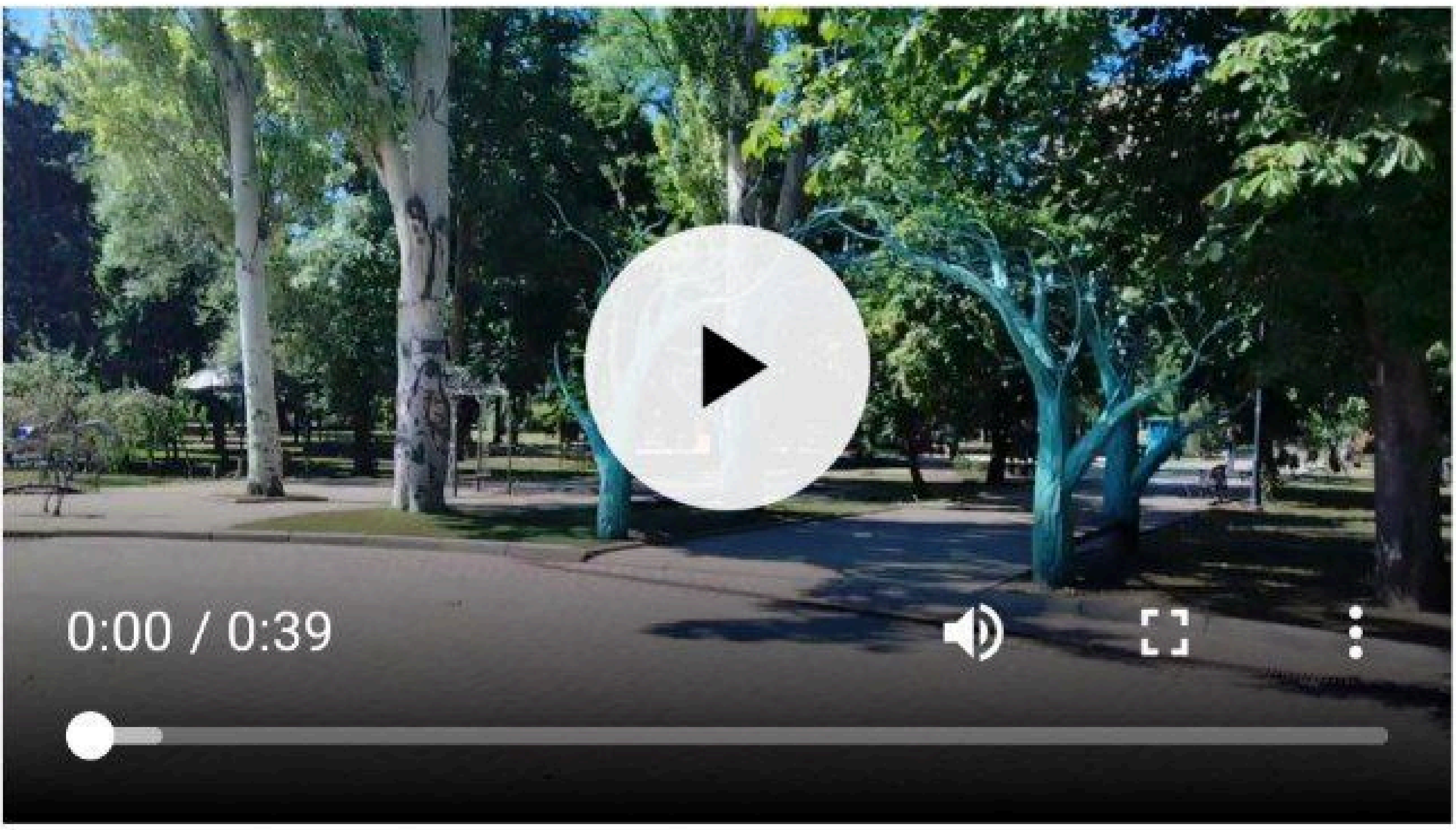

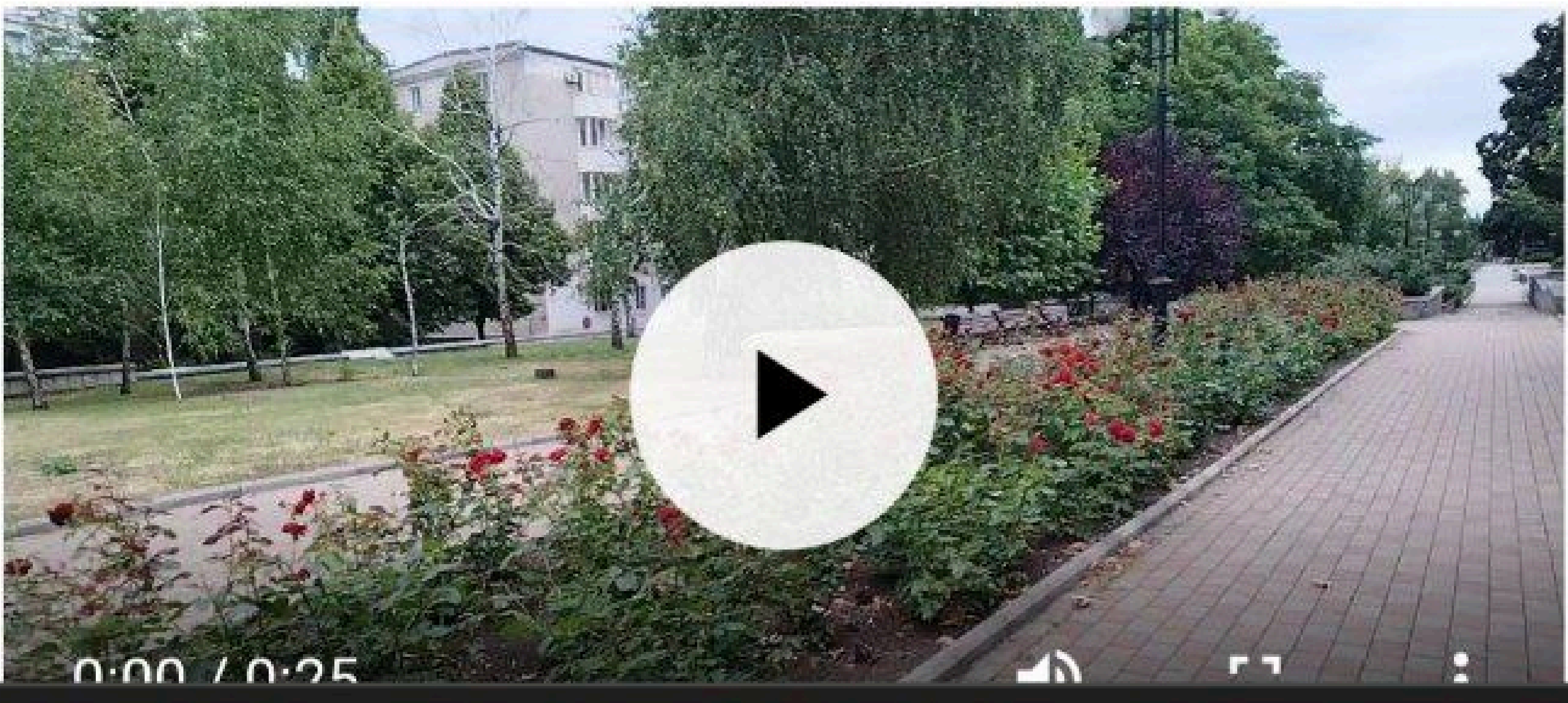

Немцы назвали Зеленского «новым Гитлером» и призвали его капитулировать перед РФ

BMG
M FG 9968

Readooka

ДонМак
ДонМак
ДонМак
ДонМак
Лучшее

Palace

РОССИЯ

МТС
МТС
ЗАКУСОЧНАЯ
05
ВКУСНО · НЕДОРОГО
СОЧНЫЙ ШАШЛЫК
ШАУРМА

ДОНЕЦК
ГОРОД—ГЕРОЙ

ЦИРК КОСМОС ЦИРК

The New York Times
@nytimes

Cannibalism has a time and a place. Some recent books, films and shows suggest that the time is now. Can you stomach it?

nytimes.com

A Taste for Cannibalism?

A spate of recent stomach-churning books, TV shows and films suggests we've never looked so delicious — to one another.

6:25 PM · 23 июл. 2022 г. · SocialFlow

GALERIA
NEUHAUS

Ukraine to EU: Ask Russians if they support war in visa application

Kyiv's envoy for sanctions says Russian citizens have 'partial responsibility' for the war.

Most Read Articles

1. Fear and suspicion haunt Putin's Black Sea grain deal with Ukraine
JULY 22, 2022 | 9:02 PM

2. Europe's not ready for a hotter world
JULY 24, 2022 | 7:51 PM

3. Moscow claims Odesa strikes hit military targets
JULY 24, 2022 | 4:04 PM

4. Germany bails out Uniper, vowing 'whatever it takes' to avert energy crisis
JULY 22, 2022 | 3:08 PM

5. Berlusconi's big lunch: How Italy's right ousted Mario Draghi
JULY 22, 2022 | 4:01 AM

Ukraine to EU: Ask Russians if they support war in visa application

Kyiv's envoy for sanctions says Russian citizens have 'partial responsibility' for the war.

Most Read Articles

1. Fear and suspicion haunt Putin's Black Sea grain deal with Ukraine
JULY 22, 2022 | 9:02 PM

2. Europe's not ready for a hotter world
JULY 24, 2022 | 7:51 PM

3. Moscow claims Odesa strikes hit military targets
JULY 24, 2022 | 4:04 PM

4. Germany bails out Uniper, vowing 'whatever it takes' to avert energy crisis
JULY 22, 2022 | 3:08 PM

5. Berlusconi's big lunch: How Italy's right ousted Mario Draghi
JULY 22, 2022 | 4:01 AM

„Ich fasse zusammen:
Wir sollen frierend (Habeck), durchgeimpft (Lauterbach), mehr Steuern zahlend (Lindner), unsere Kriegsmüdigkeit überwindend (Baerbock), als Kartoffel (Ataman) Waffen liefernd (Regierung), das Klima retten und Russland besiegen.
- Stimmt das so?"

„...genau! Und dabei bekifft überlegen, welches Geschlecht wir gerade haben wollen."

AMOKLAUF DER UNBEIRRBAREN

121
МОСКВА

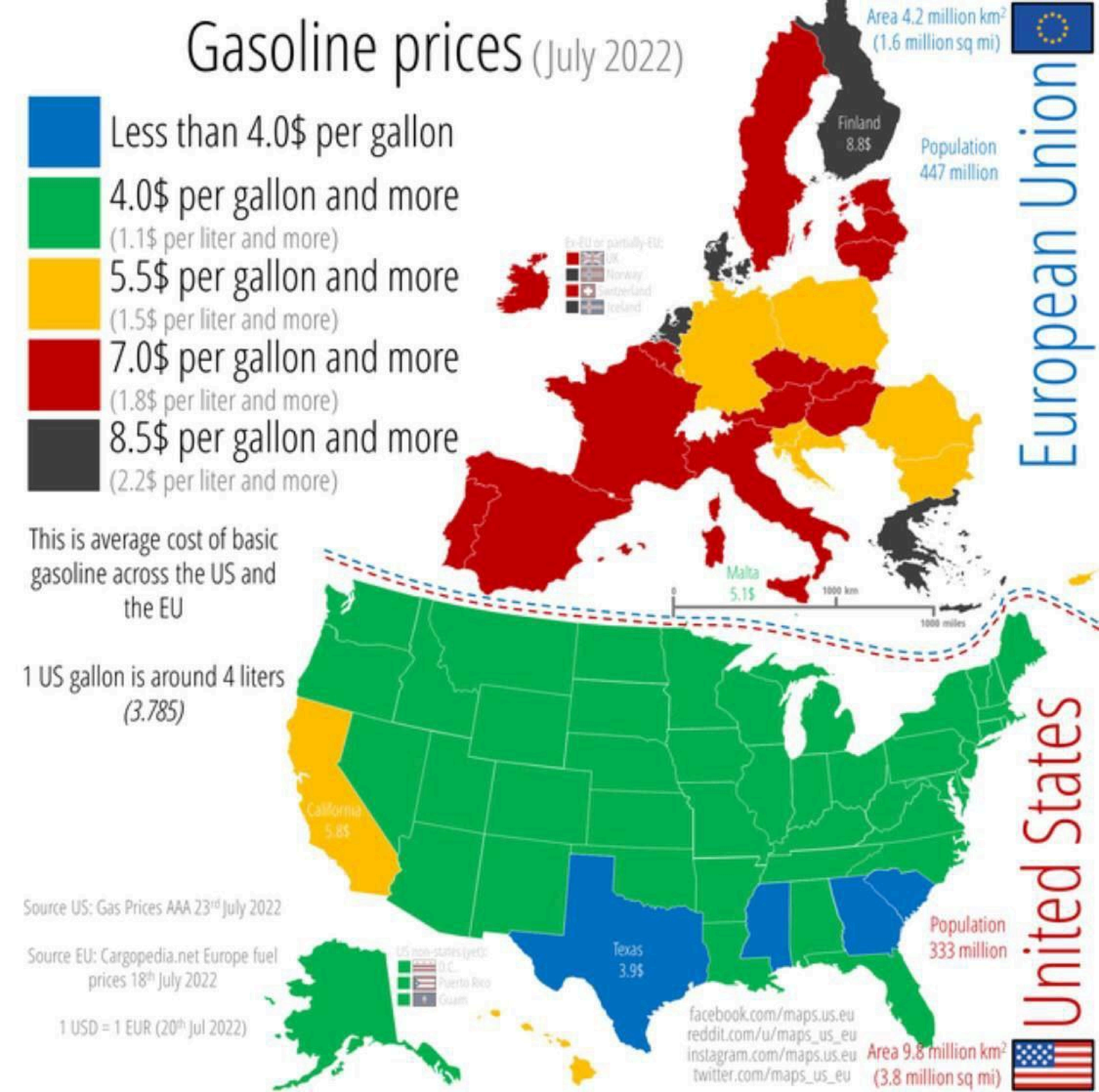

Gasoline prices (July 2022)
Less than 4.0$ per gallon
4.0$ per gallon and more
(1.1$ per liter and more)
5.5$ per gallon and more
(1.5$ per liter and more)
7.0$ per gallon and more
(1.8$ per liter and more)
8.5$ per gallon and more
(2.2$ per liter and more)
This is average cost of basic gasoline across the US and the EU
1 US gallon is around 4 liters
(3.785)
Source US: Gas Prices AAA 23rd July 2022
Source EU: Cargopedia.net Europe fuel prices 18th July 2022
1 USD = 1 EUR (20th Jul 2022)
Area 4.2 million km²
(1.6 million sq mi)
Finland
8.8$
Population
447 million
European Union
UK
Norway
Switzerland
Iceland
Malta
5.1$
0
1000 km
1000 miles
California
5.8$
Texas
3.9$
D.C.
Puerto Rico
Guam
Population
333 million
United States
facebook.com/maps.us.eu
reddit.com/u/maps_us_eu
instagram.com/maps.us.eu
twitter.com/maps_us_eu
Area 9.8 million km²
(3.8 million sq mi)

CONFIRMED DEAD FOREIGN MERCENARIES

 NIALL FERGUSON

„In Europa glaubt man, dass Trump der Schlimmste ist. Aber Biden ist noch viel schlimmer“

Der weltbekannte Historiker Niall Ferguson sagt im Interview, warum er glaubt, dass die USA einen riesigen taktischen Fehler in der Ukraine begangen haben. Und warum aus seiner Sicht Russland nur stärker werden wird.

Maciej Stasinski 199

Ираклий Тоидзе 1944

297. Корецкий В.
Дорога к победе! 1942

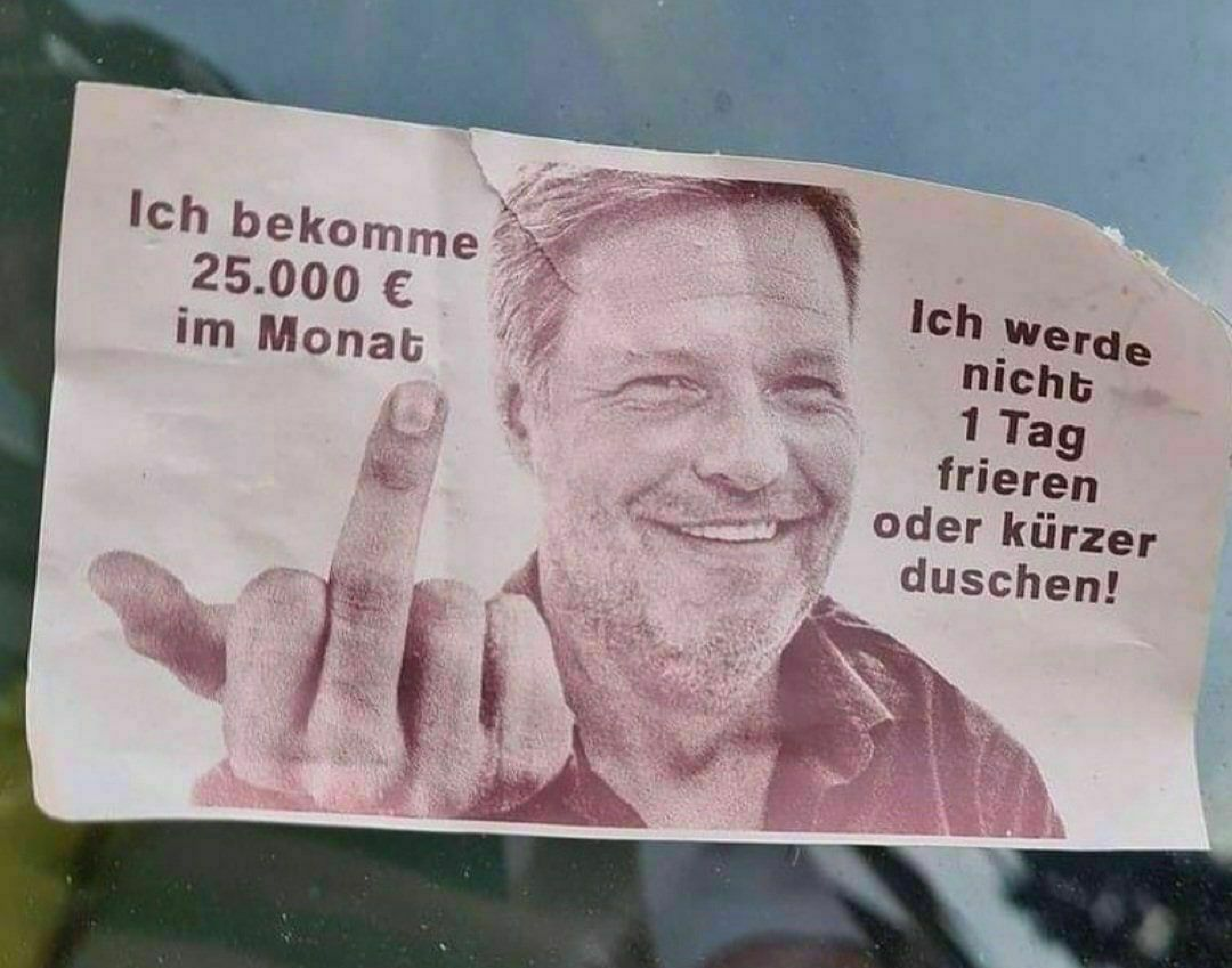
Ich bekomme
25.000 €
im Monat
Ich werde
nicht
1 Tag
frieren
oder kürzer
duschen!

Haben ja viel zu lachen in der Ukraine😑

Panzerhaubitzen 2000 geliefert.

LIVEBLOG Krieg gegen die Ukraine

++ Langfristig deutsche Truppen in der Slowakei ++

Außenministerin Baerbock hat der Slowakei eine langfristige Stationierung deutscher Soldaten zugesichert. Der türkische Präsident Erdogan reist im August zu einem Gespräch mit Kreml-Chef Putin nach Russland. Die Entwicklungen im Liveblog.

МЕСТА
ДЛЯ КУРЕНИЯ
STIHL
STIHL

Я НЕ ХОЧУ
ВОЙНЫ

Немцы назвали Зеленского «новым Гитлером» и призвали его капитулировать перед РФ

TalkTV
@TalkTV

Kate McCann fainted on air tonight and although she is fine, the medical advice was that we shouldn't continue with the debate. We apologise to our viewers and listeners.

World Economic Outlook: Deutschland als größter Verlierer in der Krise - WELT

welt.de • Lesedauer: 4 Min.

EILMELDUNG — Berlin genehmigt Verkauf von 100 Panzerhaubitzen an die Ukraine ›

EILMELDUNG

S+ Berlin genehmigt Verkauf von 100 Panzerhaubitzen an die Ukraine

Wegen der zögerlichen Waffenlieferungen an die Ukraine steht die Ampelkoalition unter Druck. Nach SPIEGEL-Informationen hat die Regierung nun hinter den Kulissen den Milliardenkauf von 100 Panzerhaubitzen abgesegnet. Von Matthias Gebauer und Gerald Traufetter

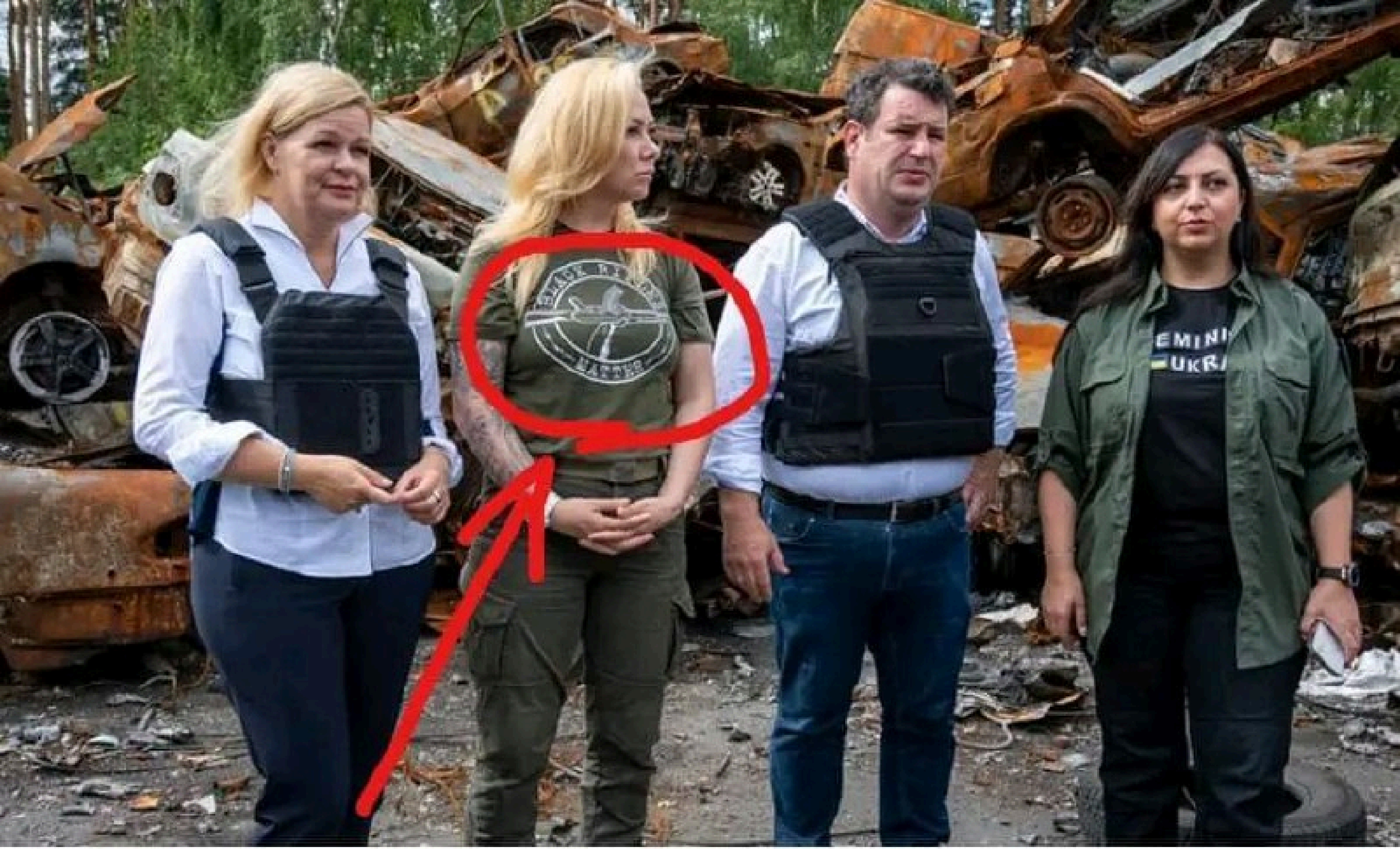

REPORTAGE Faeser und Heil in Kiew

Zwischen Mitgefühl und Reformplänen

Stand: 26.07.2022 09:21 Uhr

Das vernunftbegab... @ReneJensH... · 1 Std. ···

Warum fährt man eigentlich in die #Ukraine? Um sich dann mit regionalen NeoNazis ablichten zu lassen? Ist das der Kampf gegen Rechts?

„Black Rifles Matter" wird von NeoNazis und Rassisten zur Beleidigung der BLM-Bewegung genutzt!
#nancyfaeser #heil #Putin #UkraineWar #spd #BLM

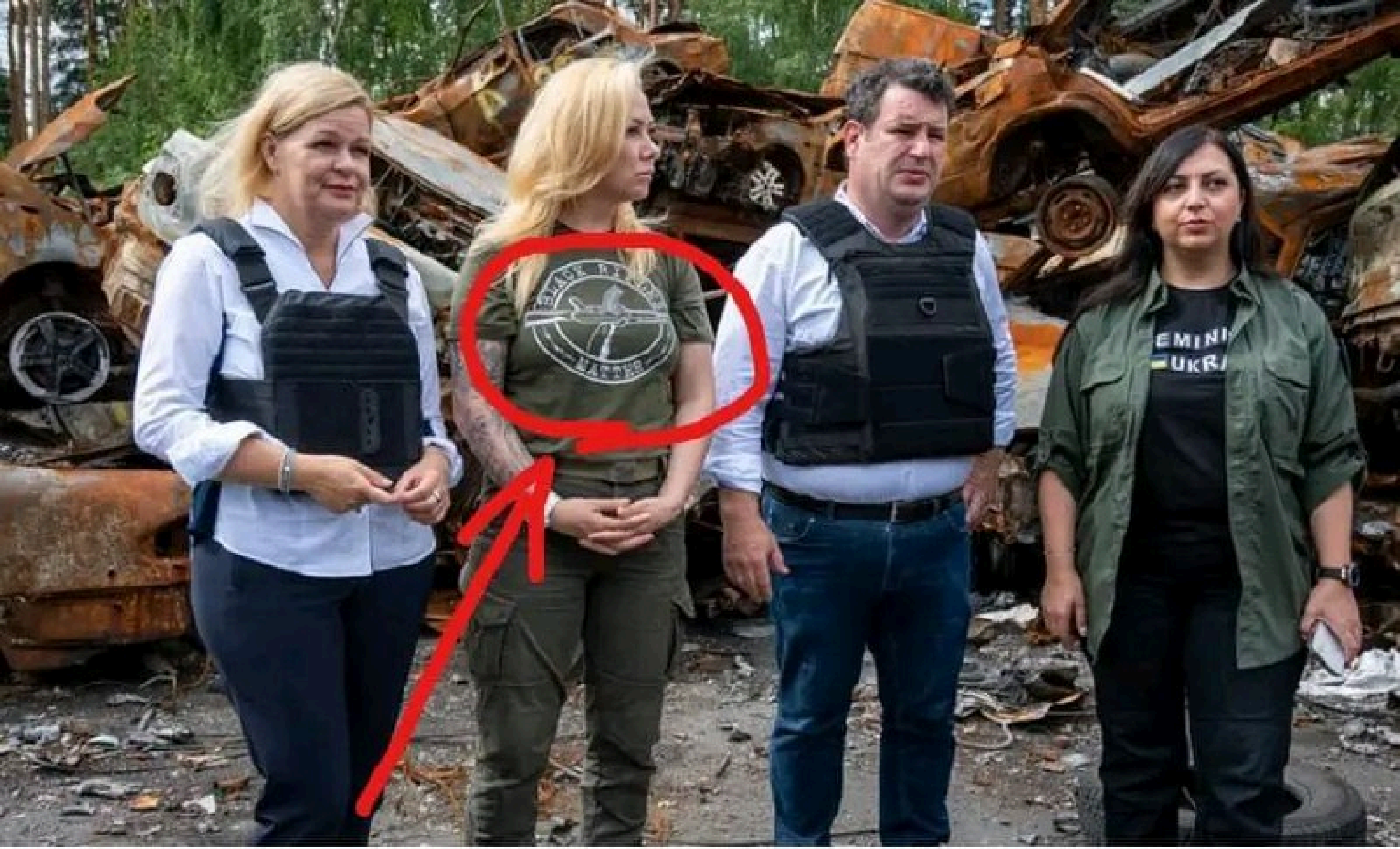

REPORTAGE Faeser und Heil in Kiew

Zwischen Mitgefühl und Reformplänen

Stand: 26.07.2022 09:21 Uhr

Das vernunftbegab... @ReneJensH... · 1 Std. ···

Warum fährt man eigentlich in die #Ukraine? Um sich dann mit regionalen NeoNazis ablichten zu lassen? Ist das der Kampf gegen Rechts?

„Black Rifles Matter“ wird von NeoNazis und Rassisten zur Beleidigung der BLM-Bewegung genutzt!
#nancyfaeser #heil #Putin #UkraineWar #spd #BLM

The New York Times
@nytimes

Cannibalism has a time and a place. Some recent books, films and shows suggest that the time is now. Can you stomach it?

nytimes.com

A Taste for Cannibalism?

A spate of recent stomach-churning books, TV shows and films suggests we've never looked so delicious — to one another.

6:25 PM · 23 июл. 2022 г. · SocialFlow

Belarus
Russia
Poland
Chernihiv
Sumy
Lutsk
Rivne
Zhytomyr
Kiev
Kharkiv
Lviv
Poltava
Ternopil
Cherkasy
Khmelnytskyi
Vinnytsia
Ukraine
Luhansk
Ivano-Frankivsk
Slovakia
Uzhhorod
Kropyvnitsky
Dnipro
Donetsk
Hungary
Chernivtsi
Zaporizhia
Moldova
Nikolaev
Kherson
Romania
Odessa
Sea of Azov
Simferopol
Black Sea

Рис. 1

Belarus
Chernihiv
Ukraine
Sumy
Lutsk
Poland
Rivne
Zhytomyr
Kiev
Russia
Lviv
Ternopil
Cherkasy
Khmelnytskyi
Vinnytsia
Luhansk
Ivano-Frankivsk
Slovakia
Uzhhorod
Kropyvnitsky
Dnipro
Donetsk
Hungary
Chernivtsi
Zaporizhia
Moldova
Nikolaev
Kherson
Romania
Odessa
Sea of Azov
Simferopol
Black Sea

Рис. 2

Belarus
Russia
Poland
Chernihiv
Sumy
Lutsk
Rivne
Zhytomyr
Kiev
Kharkiv
Lviv
Poltava
Ternopil
Cherkasy
Khmelnytskyi
Vinnytsia
Ukraine
Ivano-Frankivsk
Luhansk
Slovakia
Uzhhorod
Kropyvnitsky
Dnipro
Donetsk
Hungary
Chernivtsi
Zaporizhia
Moldova
Nikolaev
Kherson
Romania
Odessa
Sea of Azov
Simferopol
Black Sea
Рис. 1

Belarus
Chernihiv
Ukraine
Sumy
Lutsk
Poland
Rivne
Zhytomyr
Kiev
Lviv
Russia
Ternopil
Cherkasy
Khmelnytskyi
Vinnytsia
Ivano-Frankivsk
Luhansk
Slovakia
Uzhhorod
Kropyvnitsky
Dnipro
Donetsk
Hungary
Chernivtsi
Zaporizhia
Moldova
Nikolaev
Kherson
Romania
Odessa
Sea of Azov
Simferopol
Black Sea
Рис. 2

„Das geht gar nicht"

Niemand da, aber im Bundestag leuchten alle Lampen und die Klimaanlage läuft

Teilen Pocket

In der deutschen Hauptstadt Berlin (Symbolbild). imago/Westend61

Mittwoch, 27.07.2022, 12:39

Im Deutschen Bundestag ist der Aufruf zum Stromsparen offenbar noch nicht angekommen. Obwohl das Gebäude derzeit wegen der Ferienzeit leer steht, sind alle Lampen eingeschaltet, läuft die Klimaanlage.

Die Appelle der Politiker an uns werden immer dringlicher: Wir sollen Energie sparen, wo es nur geht. Und selbst? Zumindest im Bundestag merkt man laut der „ **Bild** "-Zeitung nichts davon.

Типичный
Донецк

ЭТО Я ПЛАТИЛА ЗА МЕСЯЦ ТОЛЬКО ЗА ГАЗ
11:26
Vergleichen
Sortieren
Empfehlung + Ni...
Filtern
Ökogas
Laufzeit
Bonus
Art der Preisgar
Ihr aktueller Tarif
Sonstiger Anbieter
Sonstiger Tarif
646,50 €
Ø pro Monat
Achtung: Bei Preiserhö ng anpassen
Gaskrise in Deutschland. Aufgr der aktuellen Lage an den Energiemärkten finden Sie vorübergehend weniger Tarife im Vergleich als gewöhnlich. Jetzt Wechselalarm aktivieren – Wir erinnern Sie erneut an Ihren Wechsel. Alternativ können Sie die Filtereinstellungen zurücksetzen und sich weitere Tarife anzeigen lassen.
Das Ranking erfolgt rein nach Preis, ergänzt durch unsere Empfehlungen. Mehr erfahren.
5 Tarife 2.779,79 € - 3.182,67 € pro Monat
NEW
Energie.de
2.779,79 €
Ø pro Monat
NEWgas online12 plus
80 %
Weiterempfehlung
Standard Gas
Fossiles Erdgas
CHECK24 geprüft
(1.060)
А ЭТО МНЕ ПРЕДЛАГАЮТ САМЫЙ ДЕШЁВЫЙ НОВЫЙ ДОГОВОР С СЕНТЯБРЯ ЗАКЛЮЧИТЬ . ТОЖЕ В МЕСЯЦ И ТОЖЕ ТОЛЬКО ЗА ГАЗ

РЕЗИДЕНТ РФ

¿

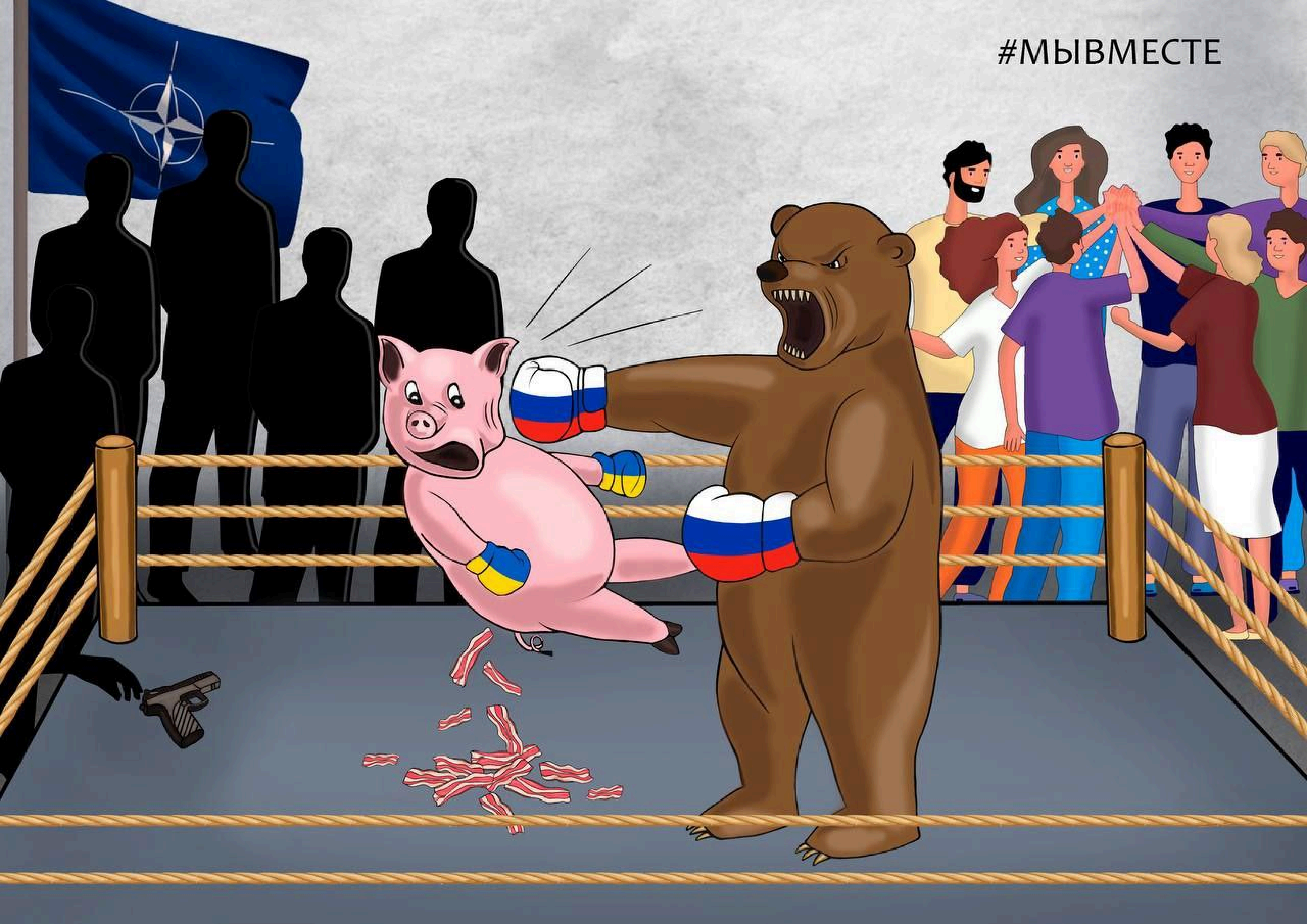
#МЫВМЕСТЕ

Shell-Chef
scheffelt
Millionen mit
Teuer-Sprit
Gewinn
verfünffacht,
Gehalt
verdoppelt!

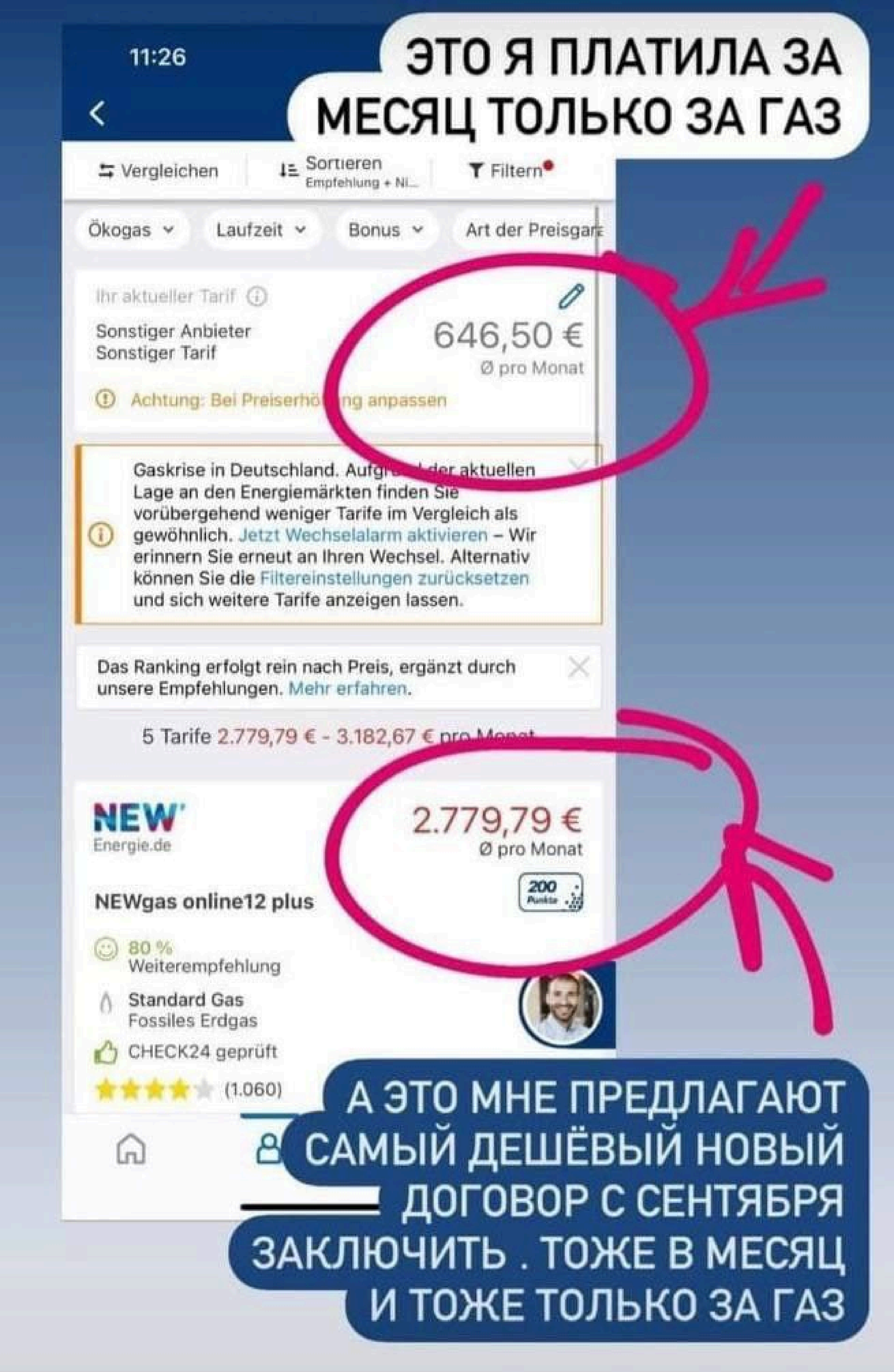
11:26
ЭТО Я ПЛАТИЛА ЗА МЕСЯЦ ТОЛЬКО ЗА ГАЗ
Vergleichen
Sortieren
Empfehlung + Ni...
Filtern
Ökogas
Laufzeit
Bonus
Art der Preisgar
Ihr aktueller Tarif
Sonstiger Anbieter
Sonstiger Tarif
646,50 €
Ø pro Monat
Achtung: Bei Preiserhö ng anpassen
Gaskrise in Deutschland. Aufgr der aktuellen Lage an den Energiemärkten finden Sie vorübergehend weniger Tarife im Vergleich als gewöhnlich. Jetzt Wechselalarm aktivieren – Wir erinnern Sie erneut an Ihren Wechsel. Alternativ können Sie die Filtereinstellungen zurücksetzen und sich weitere Tarife anzeigen lassen.
Das Ranking erfolgt rein nach Preis, ergänzt durch unsere Empfehlungen. Mehr erfahren.
5 Tarife 2.779,79 € - 3.182,67 € pro Monat
NEW
Energie.de
2.779,79 €
Ø pro Monat
NEWgas online12 plus
200 Punkte
80 %
Weiterempfehlung
Standard Gas
Fossiles Erdgas
CHECK24 geprüft
(1.060)
А ЭТО МНЕ ПРЕДЛАГАЮТ САМЫЙ ДЕШЁВЫЙ НОВЫЙ ДОГОВОР С СЕНТЯБРЯ ЗАКЛЮЧИТЬ . ТОЖЕ В МЕСЯЦ И ТОЖЕ ТОЛЬКО ЗА ГАЗ

С МЕСТА
СОБЫТИЯ

SHANXAY HAMKORLIK TASHKILOTIGA A'ZO DAVLATLAR
TASHQI ISHLAR VAZIRLARI KENGASHI YIG'ILISHI
Toshkent, 2022-yil 28-29-iyul
ЗАСЕДАНИЕ СОВЕТА МИНИСТРОВ ИНОСТРАННЫХ ДЕЛ
ГОСУДАРСТВ-ЧЛЕНОВ ШАНХАЙСКОЙ ОРГАНИЗАЦИИ СОТРУДНИЧЕСТВА
Ташкент, 28-29 июля 2022 года
上海合作组织成员国外长理事会会议
THE MEETING OF THE COUNCIL OF FOREIGN MINISTERS
OF THE MEMBER STATES OF THE SHANGHAI COOPERATION ORGANIZATION
Tashkent, 28-29 July 2022

С МЕСТА
СОБЫТИЯ

Eric Adams refutes Biden, says US is in recession and 'Wall Street is collapsing'

By Bernadette Hogan

July 28, 2022 | 8:44pm | Updated

Biber

Brückenlegepanzer

ca. **20** m Überquerungsbreite

ca. **45** to Gefechtsgewicht

2 Personen Besatzung

Mercedes-Benz
1,4 МЛРД $
1,2 МЛРД $
BAT
KENT
Vogue
DUNHILL
1,2 МЛРД $
INDITEX
Massimo Dutti
ZARA
PULL&BEAR
300 МЛН $
MICHELIN
205 МЛН $
UNI QLO
170 МЛН $
DECATHLON
150 МЛН $
Microsoft
126 МЛН $
H&M
WEEKDAY
MONKI
22 МЛН $

MAIN POST

GEROLZHOFEN

Wo Kinder über das Putin-Monster lachen: An der Grundschule lernen ukrainische Kinder Deutsch in der Willkommensgruppe

14 geflüchtete Mädchen und Jungen besuchen die Grundschule Gerolzhofen. Ihre Lehrerin ist für sie ein Glücksfall. Doch der Krieg, vor dem sie flohen, verfolgt sie bis hierher.

Foto: Michael Mößlein | Seit dem 3. Mai besuchen Schülerinnen und Schüler der Jahrgangsstufen eins bis vier, die vor dem Krieg in Ukraine geflüchtet sind, die Willkommensgruppe der Grundschule Gerolzhofen. Iryna Nazarova (rechts) unterrichtet sie als Deutsch-Lehrerin.

Wo Kinder über das Putin-Monster lachen

Flüchtlinge: 14 aus der Ukraine geflüchtete Mädchen und Jungen besuchen die Willkommensgruppe an der Grundschule Gerolzhofen. Ihre Lehrerin ist für sie ein Glücksfall. Doch der Krieg verfolgt sie bis hierher.

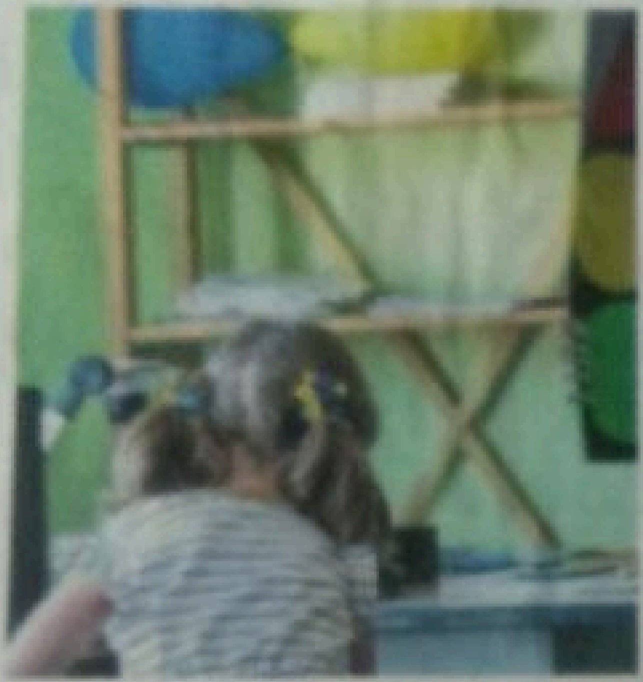

„Die Wörter merken sie sich ganz gut."

Iryna Nazarova, Deutsch-Lehrerin aus der Ukraine

„Ich spreche den Krieg von mir aus nicht an."

Iryna Nazarova, Deutsch-Lehrerin aus der Ukraine

Сегодняшнее утро было адом🤦‍♀️Не пожелала бы его пережить,даже врагу… Хотя нет,наверное я вру,я бы хотела,чтобы это всё,что переживаю я последние 4 месяца,пережил хоть один политик или главнокомандующий!Чтобы на своей шкуре испытал то,что испытывают родственники пленных,на которых кладут большой и толстый 🤬! Чтобы их волновали не поднятия зарплат себе в военное время,а чтобы они ,падла,были готовы отдать душу за своего сына,мужа,отца или дочь,но и это бы не помогало….
То время,пока уточняли информацию по Паше-показались мне вечностью🫣
Слава Богу,что всё обошлось…Он жив и не ранен…
Но сам факт,этого зверского поступка остаётся,и где гарантии,что больше не повторится?!…
Сегодняшние сообщения «патриотов»,с криками:«да как ты так можешь говорить..»и всё в таком духе…Да,я могу говорить,я знаю,что я говорю!Ситуацию плена я знаю изнутри!Знаю настолько,насколько её знают только единицы!Розовые очки я сняла вовремя! Благодаря чему и пытаюсь спасти жизнь своего мужа!Но как показал сегодняшний день,эту жизнь пытаются уничтожить🤬Свои же….
То что «прилетит»в Еленовку я

Сегодняшнее утро было адом🤦‍♀️Не пожелала бы его пережить,даже врагу... Хотя нет,наверное я вру,я бы хотела,чтобы это всё,что переживаю я последние 4 месяца,пережил хоть один политик или главнокомандующий!Чтобы на своей шкуре испытал то,что испытывают родственники пленных,на которых кладут большой и толстый 🤬! Чтобы их волновали не поднятия зарплат себе в военное время,а чтобы они ,падла,были готовы отдать душу за своего сына,мужа,отца или дочь,но и это бы не помогало....
То время,пока уточняли информацию по Паше-показались мне вечностью🫣
Слава Богу,что всё обошлось...Он жив и не ранен...
Но сам факт,этого зверского поступка остаётся,и где гарантии,что больше не повторится?!...
Сегодняшние сообщения «патриотов»,с криками:«да как ты так можешь говорить..»и всё в таком духе...Да,я могу говорить,я знаю,что я говорю!Ситуацию плена я знаю изнутри!Знаю настолько,насколько её знают только единицы!Розовые очки я сняла вовремя! Благодаря чему и пытаюсь спасти жизнь своего мужа!Но как показал сегодняшний день,эту жизнь пытаются уничтожить🤬Свои же....

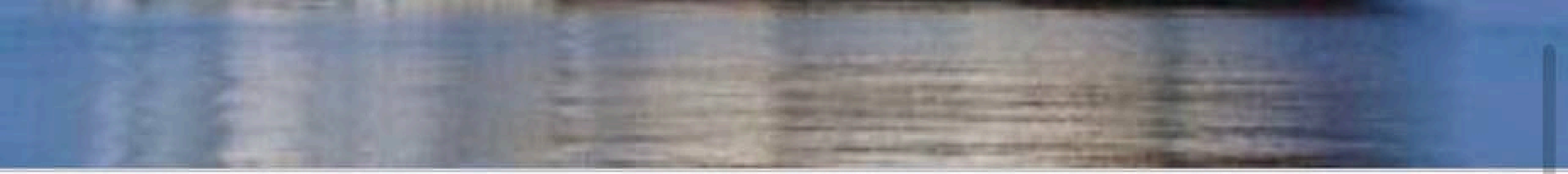

FAZ.NET

Amerika ist nun der größte Flüssiggas-Exporteur der Welt

13.783

13.783 | 11.466 | 1.704

FAZ.NET - Frankfurter Allgemeine Zeitung

Liebe Verschwörungstheoretiker, ja die Bedeutung der Vereinigten Staaten als Energielieferant dürfte infolge des russischen Angriffs auf die Ukraine weiter zunehmen. Das bedeutet aber nicht, dass die USA den Krieg angezettelt haben. Die Schuld hierfür trägt Putins Russland. Fake News werden von uns gelöscht.

am Di **Gefällt mir** **Antworten**

6.437

3.201 vorherige Antworten ansehen

Mein Nachbar geht nach 22 Uhr raus und besucht 5 Leute

Mein Nachbar heizt für Putin und riecht frisch geduscht

В 2021 году: "*Мой сосед выходит после 22 часов и посещает 5 человек*".

В 2022 году: "*Мой сосед топит дом в поддержку Путина и пахнет свежестью, как сразу после душа*".

Передайте мне, пожалуйста, бутылку воды.
Тебе без газа?

Типичный
Донецк

Типичный
Донецк

KUMHO
Типичный Донецк

СЕВАСТОПОЛЬ

Kilowattstunden
AEG

'Suicide!' Russia sanctions doing 'MORE damage' to Europe - financial crash fears surge

THE European Union has been repeatedly warning the brutal sanctions against Russia for the war in Ukraine are inflicting more damage on Europe amid fears the continent could crash to its biggest financial crisis ever.

By **PAUL WITHERS**

00:00, Sun, Jul 31, 2022 | UPDATED: 00:00, Sun, Jul 31, 2022

264

Meghan Markle is more to 'blame' for royal rift says Tom Bower

Most read i

'Suicide!' Russia sanctions doing 'MORE damage' to Europe - financial crash fears surge

THE European Union has been repeatedly warning the brutal sanctions against Russia for the war in Ukraine are inflicting more damage on Europe amid fears the continent could crash to its biggest financial crisis ever.

By **PAUL WITHERS**
00:00, Sun, Jul 31, 2022 | UPDATED: 00:00, Sun, Jul 31, 2022

264

Most read i

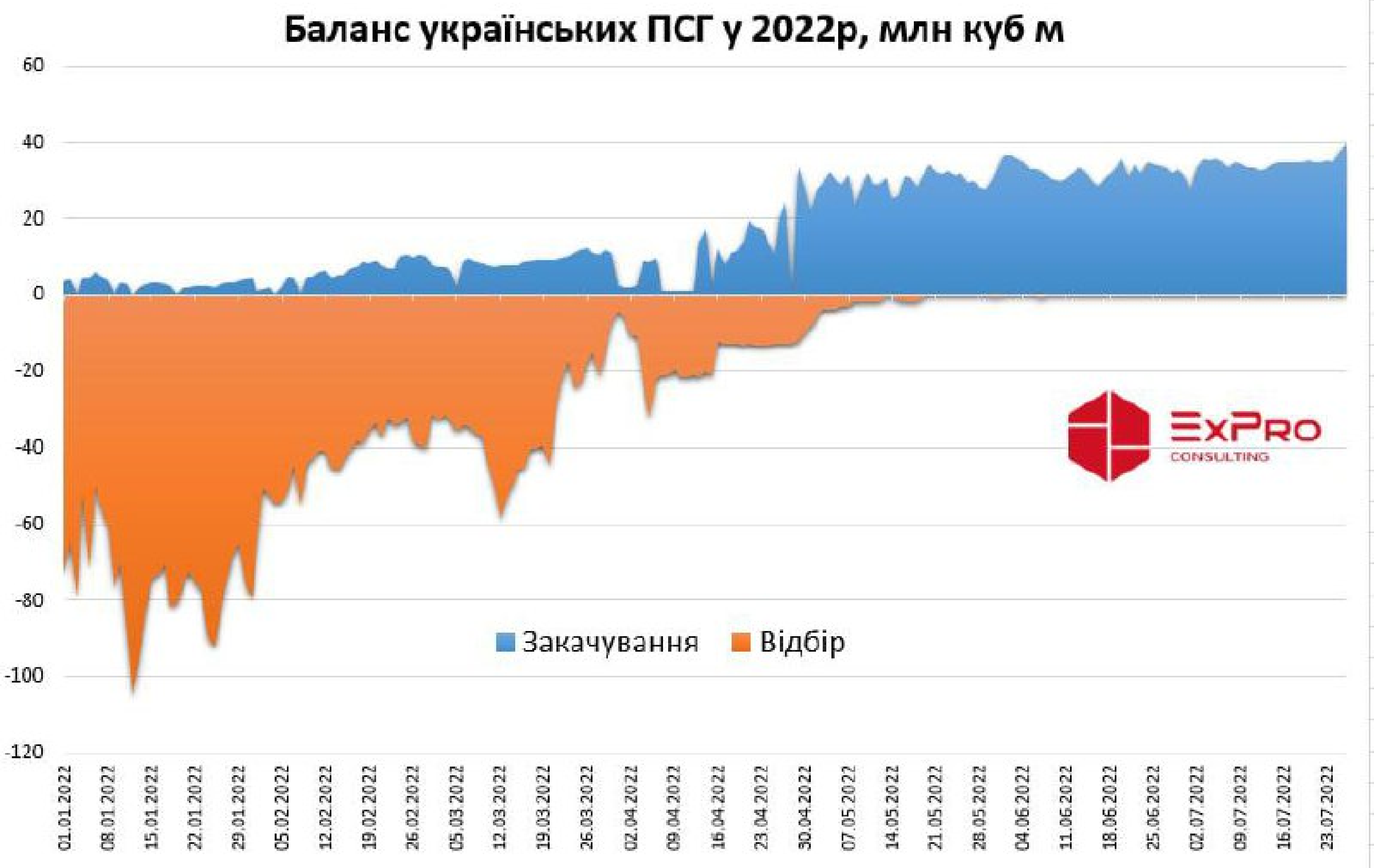
Баланс українських ПСГ у 2022р, млн куб м
60
40
20
0
-20
-40
-60
-80
-100
-120
01.01.2022
08.01.2022
15.01.2022
22.01.2022
29.01.2022
05.02.2022
12.02.2022
19.02.2022
26.02.2022
05.03.2022
12.03.2022
19.03.2022
26.03.2022
02.04.2022
09.04.2022
16.04.2022
23.04.2022
30.04.2022
07.05.2022
14.05.2022
21.05.2022
28.05.2022
04.06.2022
11.06.2022
18.06.2022
25.06.2022
02.07.2022
09.07.2022
16.07.2022
23.07.2022
Закачування
Відбір
ExPro
CONSULTING

Lindner warnt vor STROMKRISE

Finanzminister fordert im BamS-Interview von Habeck: „Mit Gas darf nicht länger Strom produziert werden“

FDP-Chef und Bundesfinanzminister Christian Lindner (43)

Foto: ©Niels Starnick/Bild/BamS

Von: ROMAN EICHINGER, BURKHARD

ИНСТРУКЦИЯ

военнослужащим ВС Украины как правильно оставить позиции и избежать уголовной ответственности

1. Оставлять позиции и выходить из района боевых действий желательно целыми воинскими формированиями. Чем больше, тем лучше.

Обвинить в дезертирстве могут только отдельного военнослужащего, а подразделения – нет.

2. Изолируйте в своем подразделении националистов и «стукачей» СБУ.

3. Запишите видеообращение к руководству Украины. На видео должны быть все военнослужащие воинского формирования, решившие оставить позиции.

Это позволит не допустить обвинений в дезертирстве военнослужащих по отдельности, подтвердит факт оставления позиций и выхода из района боевых действий всего подразделения (бригады), а не единичных военнослужащих.

4. В видеообращении сообщите, что вас бросили командиры, у вашего подразделения (бригады) нет боеприпасов и горючего, много раненых, приказы и помощь от командования не поступают, а морально-психологическое состояние не позволяет выполнять боевые задачи. В таких условиях вы вынуждены оставить позиции и выйти из района боевых действий для сохранения своей жизни и подразделения (бригады), как боевой единицы.

Обращение на камеру должен зачитать старший по должности и званию. Это будет считаться официально принятым решением старшего в подразделении, доложенным высшему командованию. Любой суд, в том числе международный, признает такое решение законным.

5. Выходите всем подразделением, с собой берите только личное оружие, тяжелое вооружение лучше оставьте. Выходя с личным оружием, вы продолжаете действовать как воинское подразделение. Выбирайте маршрут движения в обход позиций националистических подразделений, которые попытаются пресечь оставление передовых позиций военнослужащими, расстреливая их.

ИНСТРУКЦИЯ

военнослужащим ВС Украины как правильно оставить позиции и избежать уголовной ответственности

1. Оставлять позиции и выходить из района боевых действий желательно целыми воинскими формированиями. Чем больше, тем лучше.

Обвинить в дезертирстве могут только отдельного военнослужащего, а подразделения – нет.

2. Изолируйте в своем подразделении националистов и «стукачей» СБУ.

3. Запишите видеообращение к руководству Украины. На видео должны быть все военнослужащие воинского формирования, решившие оставить позиции.

Это позволит не допустить обвинений в дезертирстве военнослужащих по отдельности, подтвердит факт оставления позиций и выхода из района боевых действий всего подразделения (бригады), а не единичных военнослужащих.

4. В видеообращении сообщите, что вас бросили командиры, у вашего подразделения (бригады) нет боеприпасов и горючего, много раненых, приказы и помощь от командования не поступают, а морально-психологическое состояние не позволяет выполнять боевые задачи. В таких условиях вы вынуждены оставить позиции и выйти из района боевых действий для сохранения своей жизни и подразделения (бригады), как боевой единицы.

Обращение на камеру должен зачитать старший по должности и званию. Это будет считаться официально принятым решением старшего в подразделении, доложенным высшему командованию. Любой суд, в том числе международный, признает такое решение законным.

5. Выходите всем подразделением, с собой берите только личное оружие, тяжелое вооружение лучше оставьте. Выходя с личным оружием, вы продолжаете действовать как воинское подразделение. Выбирайте маршрут движения в обход позиций националистических подразделений, которые попытаются пресечь оставление передовых позиций военнослужащими, расстреливая их.

15:43

MailOnline
FREE - On the App Store
View

Bomb disposal... Ukrainian style: The moment a brave soldier detonates an anti-personnel mine by throwing a TYRE at it

By Adam Solomons For Mailonline

18:32 BST 31 Jul 2022 , updated 07:53 BST 01 Aug 2022

СПЕЦИИ
от Татьяны
СПЕЦИИ • ПРИПРАВЫ • ПРЯНОСТИ • СОУСЫ

МЕД

БАТУМИ

ХЕРСОН

bar & restaurant

ВХОД
12

НОВОСТИ
ШОУ

DER SPIEGEL + Folgen

Annalena Baerbock verspricht Taiwan Unterstützung bei möglichem Überfall durch China

Katharina Koerth

373

Lars Meissner

13 Std. ·

Ein grüner Direktkandidat bei der Landtagswahl Brandenburg, politischer Geschäftsführer der dortigen Grünen Jugend, der seine marxistisch-linksextremistische Gesinnung offen zur Schau trägt, zugleich für die Landeszentrale für politische Bildung bloggt und Kinder unterrichtet.
Nun ermittelt die Kriminalpolizei gegen ihn wegen des Vorwurfs, eine minderjährige Person mit Nacktbildern von sich belästigt zu haben.
Was für ein kleiner elendiger Hosenscheißer!

ещь, ещь..
у нас на тебя большие планы
ммм.... Борщик

ещь, ещь..
у нас на тебя большие планы
ммм.... Борщик

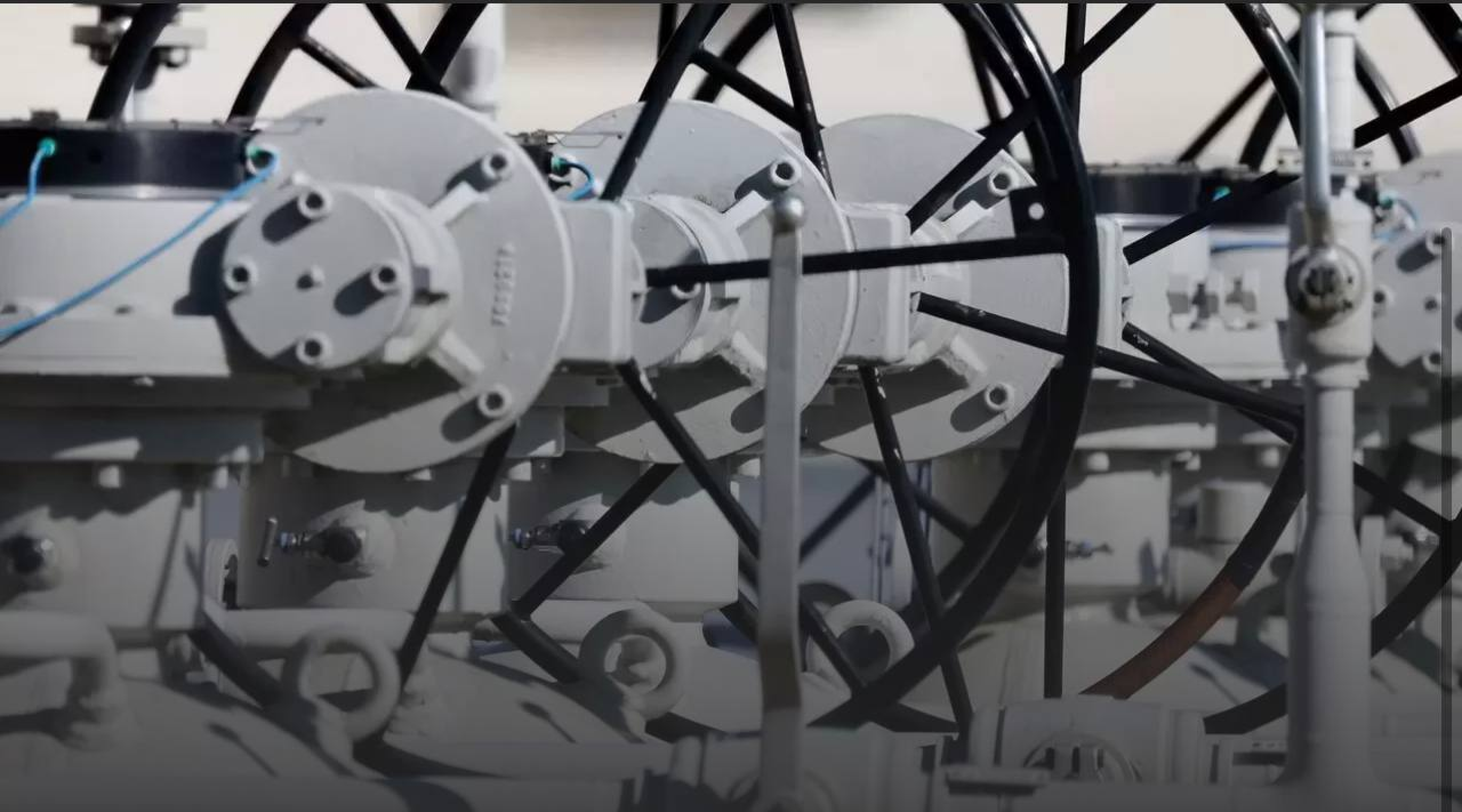

СПЕЦИАЛЬНЫЙ ВЫПУСК
СМИ-иноагент
РОССИЯ 1 HD
ПРЯМОЙ ЭФИР
Свободна
Европа

POLITICS

White House distances Biden from Pelosi's Taiwan trip as it further strains U.S.-China relations

PUBLISHED TUE, AUG 2 2022•4:22 AM EDT | UPDATED 9 MIN AGO

Christina Wilkie
@CHRISTINAWILKIE

SHARE

TV
Squawk on the Street
WATCH LIVE
UP NEXT | TechCheck 11:00 am ET
Listen

KEY POINTS

- The Biden White House has tried for weeks to convince Beijing and the world that House Speaker Nancy Pelosi's expected visit to Taiwan says nothing about U.S. policy toward China or Taiwan.
- Yet experts say that effort misses the point, because intra-party schisms in Washington are effectively meaningless to the rest of the world.
- The fact that U.S. policy toward Taiwan is deliberately ambiguous has only made it more difficult for the White House to draw a distinction between what Pelosi is doing and what Biden is saying.

the japan times
THE INDEPENDENT VOICE IN ASIA

ASIA PACIFIC

Pelosi becomes highest-ranking U.S. official to visit Taiwan in 25 years

ASIA PACIFIC

Pelosi becomes highest-ranking U.S. official to visit Taiwan in 25 years

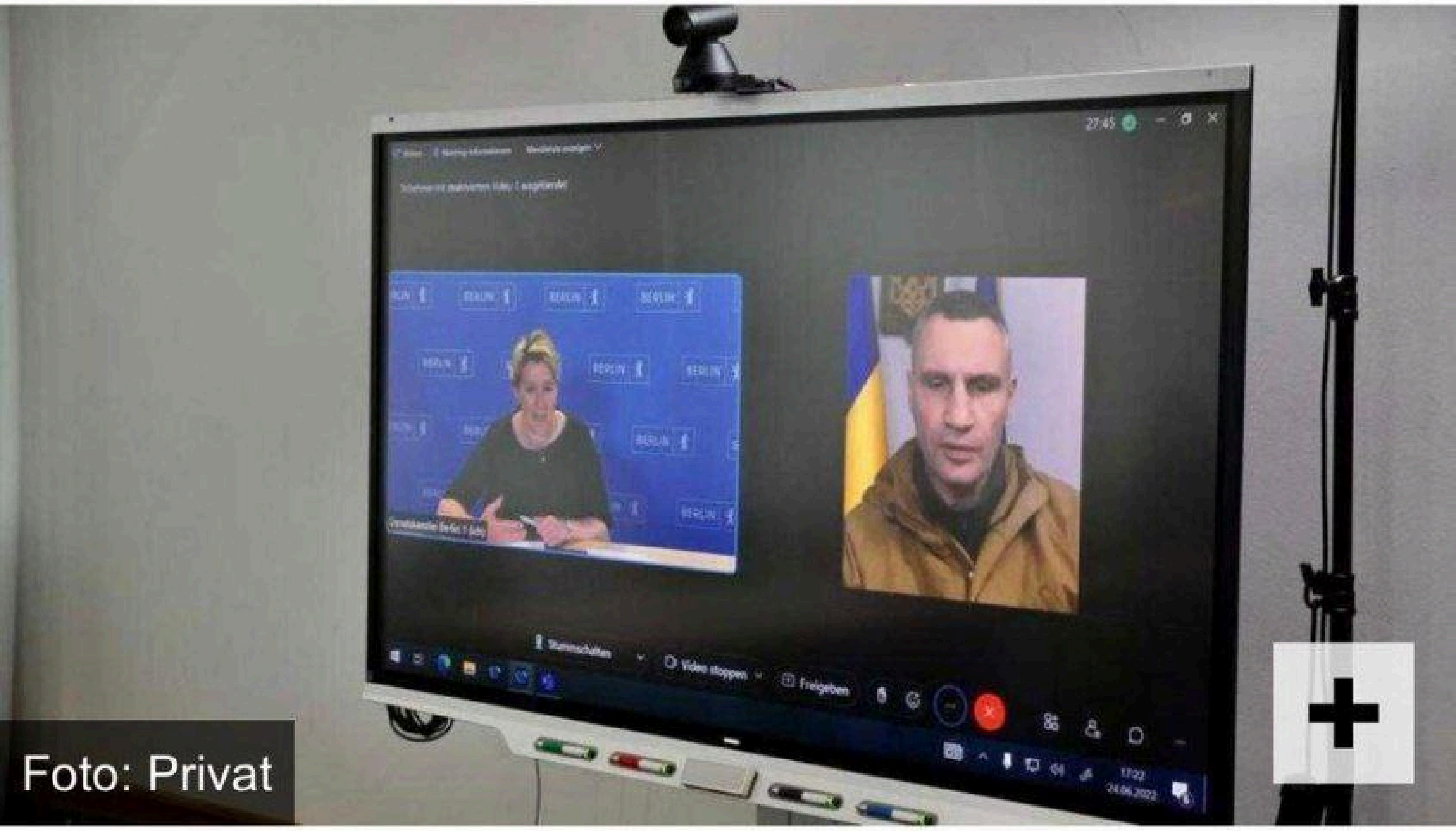

Foto: Privat

24.06.2022 | 22:20 Uhr

Berlins Bürgermeisterin von Betrüger reingelegt

Franziska Giffey führt Telefonat mit falschem Vitali Klitschko

Von Julius Betschka

Geplant war ein Telefonat zwischen Giffey und Klitschko. Doch der Gesprächspartner stellte sich als Betrüger heraus. Nun ermittelt der Staatsschutz.

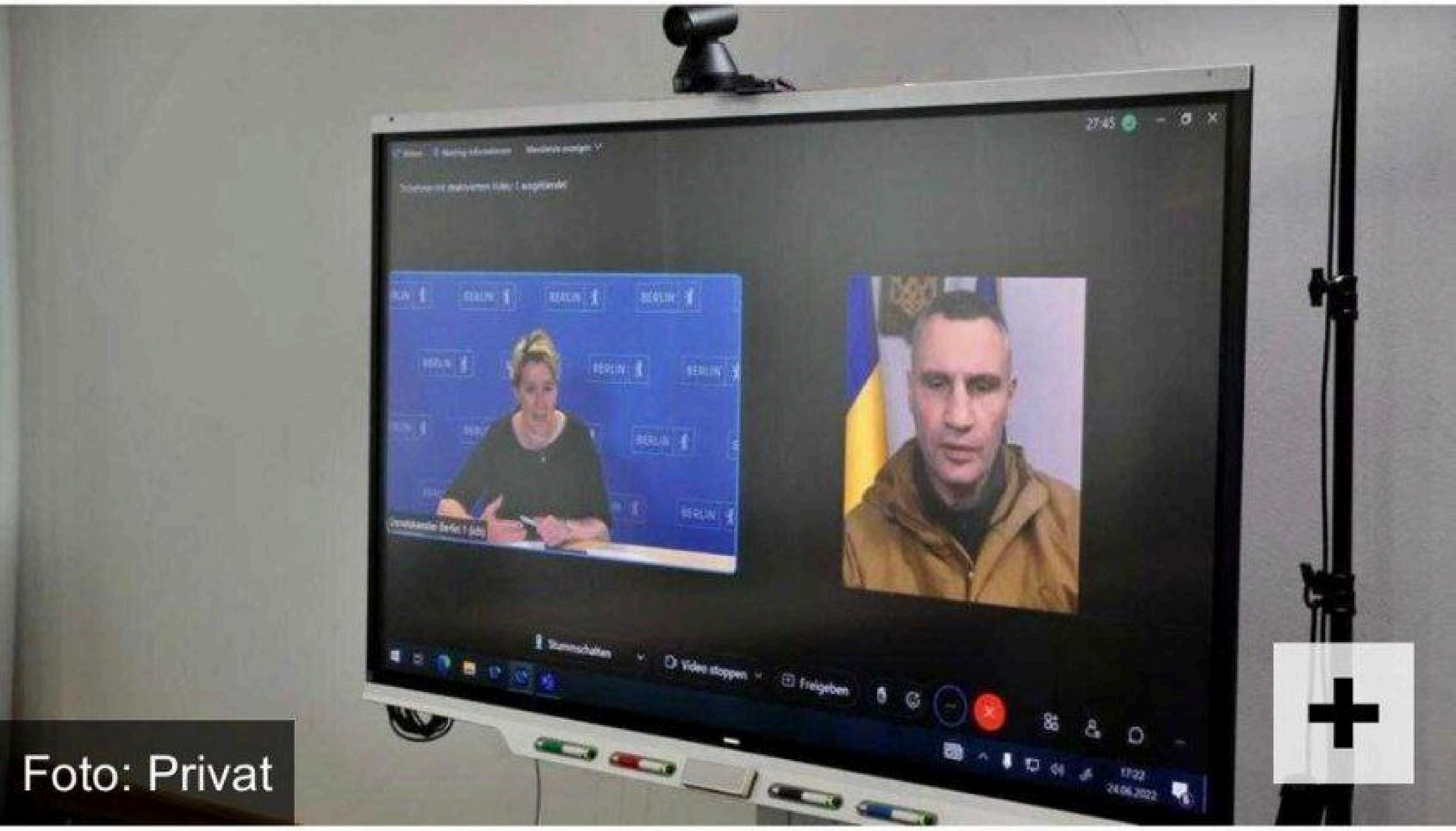

Foto: Privat

24.06.2022 | 22:20 Uhr

Berlins Bürgermeisterin von Betrüger reingelegt

Franziska Giffey führt Telefonat mit falschem Vitali Klitschko

Von Julius Betschka

Geplant war ein Telefonat zwischen Giffey und Klitschko. Doch der Gesprächspartner stellte sich als Betrüger heraus. Nun ermittelt der Staatsschutz.

STRZELECTWO WCHODZI DO SZKÓŁ

Nauka strzelania w szkołach w nowych wytycznych MEiN. Zmiany zaczną obowiązywać od najbliższego roku szkolnego (2022/2023)

'Russia will re-broadcast his words': Jeremy Corbyn is branded a 'disgrace' after he condemns the UK for 'pouring arms into Ukraine' and calls for peace with Russia

By Kumail Jaffer, Political Reporter For The Daily Mail
22:47 BST 02 Aug 2022 , updated 22:47 BST 02 Aug 2022

slave5hsz42xt7agqlworlhwiizoxwacpfaiyrx6heoea[redacted]onion

FULL ESCROW !!!

The girl is brought to the place you choose

slave5hsz42xt7agqlworlhwiizoxwacpfaiyrx[redacted]onion/profiledetails/

FULL ESCROW !!!

The girl is brought to the place you choose

Current rate

Hire for 15 days: 2902$** **Hire for 30 days: 5804$

The slave girl will fulfill ALL your wishes 24/7 for the specified period of time

Pamela, age: 15, from Ukraine **Currently Available**

@Marimaslovo

Nedragi femeie din Ucraina!
Nu sunteți binevenite aici. Nu mai prostituați și să sugeți bani din bătrânii noștrii.
Pleacă din România. Întoarceți-vă în Ucraina, mergeți pe front și luați de jos spiritul soldaților ucraineni gratuit!
Біженки з України!
Вам тут не раді!
Припиніть займатися проституцією та смоктати гроші в наших чоловіків! Вийдіть з Румунії! Повертайтеся в Україну, йдіть на фронт і там піднімайте бойовий дух українських солдат безкоштовно!

Donbass Palace
Типичный
Донецк

Типичный
Донецк

СТАВРОПОЛЬСКИЙ ФЕРМЕР ПОДГОТОВИЛ ЭКСКЛЮЗИВНОЕ ПРЕДЛОЖЕНИЕ ДЛЯ ЕВРОПЕЙЦЕВ, КОТОРЫЕ ИЗ-ЗА САНКЦИЙ НЕ СМОГУТ СЕБЕ ПОЗВОЛИТЬ ГАЗ ЭТОЙ ЗИМОЙ: «ЮЖНЫЙ ДРОВОПОТОК – 3»

ЮМОРА У НАШИХ ЛЮДЕЙ НЕ ОТНЯТЬ!

ONKEL BOBBY'S HOCHZEIT
SARAH S. BRANNEN
LUCIA SOTO

GERSTENBERG

Папочка, я боюсь темноты
Скоро ты начнёшь платить за электричество и тогда ты будешь бояться света

Russia, la rivolta delle minoranze contro i sogni zaristi di Putin

Al forum di Praga i gruppi etnici spingono per il crollo dell'impero. L'obiettivo è che Mosca restituisca libertà, indipendenza e storia

ANNA ZAFESOVA

29 Luglio 2022 alle 01:00 | 3 minuti di lettura

Una folla di buriati, la più grande minoranza etnica della Siberia, protesta contro la guerra in Ucraina e commemora i caduti

Adv

AFP
Andrey BORODULIN / AFP
000_32ET3L3

AFP
Andrey BORODULIN / AFP
000_32ET3KU

Die Wahrheit zu sagen ist sehr einfach.

VLADIMIR PUTIN

Zusammengetragen & kommentiert von

Thomas Röper

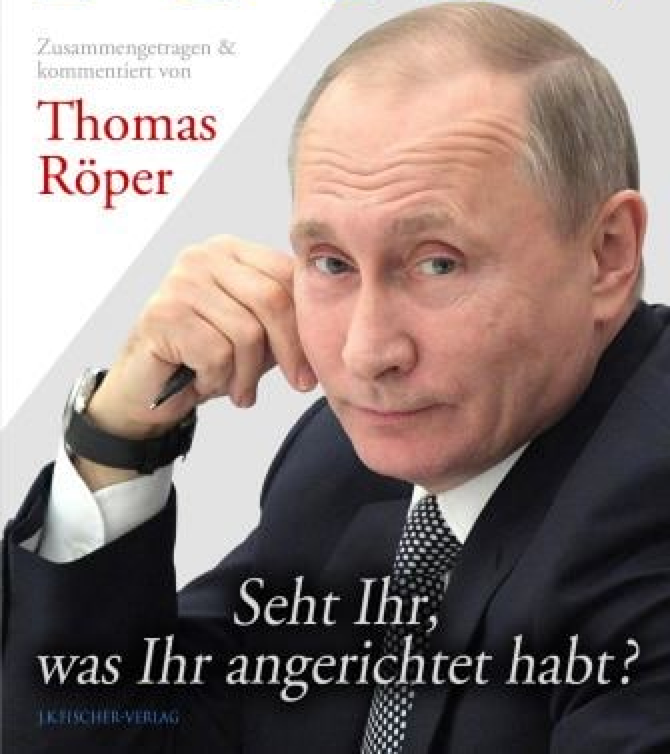

Seht Ihr, was Ihr angerichtet habt?

J.K.FISCHER-VERLAG

TÜRKİYE

TÜRKiYE

IF YOU RESIST,
ANY CONSEQUENCE WILL
BE ENTIRELY ON YOU!
ONE-CHINA
PRINCIPLE
GLOBAL TIMES

IF YOU RESIST,
ANY CONSEQUENCE WILL
BE ENTIRELY ON YOU!
ONE-CHINA
PRINCIPLE
GLOBAL TIMES

АРШЛОХ

imago-images.de/Global Look Press

ПРОДАМ

1-К квартиру 40 м2

2 Этаж. р-н Летчики

3 500 000 руб.

7-978-5011115

7-978-5011115
7-978-5548096

7-978-5011115
7-978-5548096

7-978-5011115
7-978-5548096

7-978-5011115
7-978-5548096

Срочно!!! Продам

участок с домиком 4 сот

7км и 10 км цена от 2м 390 тыс

руб

ru

+7(978)-824-82-97

+7(978)-824-82-97

+7(978)-824-82-97

+7(978)-571-5356

+7(978)-824-82-97

+7(978)-824-82-97

+7(978)-824-82-97

++7(978)-571-5356

-+7(978)-824-8297

+7(978)-824-82-97

VK.COM/LIZA KRUM

До

Срочно!!! Продам участок 4 сот по членской книжке 7км в балке бермана цена от 1м 390 тыс руб

ru

+7(978)-824-82-97

+7(978)-824-82-97

+7(978)-824-82-97

+7(978)-571-5356

+7(978)-824-82-97

+7(978)-824-82-97

+7(978)-824-82-97

++7(978)-571-5356

-+7(978)-824-8297

+7(978)-824-82-97

ПРОДАМ СРОЧНО

свой участок 400 м²

7 км. 650 000 руб.

электричество, вода

+7 978 824 82 97

ПРОДА
свой уч
7 км.
электр
+7 97

ПРОДАМ СРОЧНО
свой участок 400 м²
7 км. 650 000 руб.
электричество, вода
+7 978 824 82 97

ПРОДАМ СРОЧНО
свой участок 400 м²
7 км. 650 000 руб.
электричество, вода
+7 978 824 82 97

ПРОДАМ СРОЧНО
свой участок 400 м²
7 км. 650 000 руб.
электричество, вода
+7 978 827 91 65

ПРОДАМ СРОЧНО
свой участок 400 м²
7 км. 650 000 руб.
электричество, вода
+7 978 827 91 65

Срочно!!! Продам

участок, дачу 4 -8 сот 7км и фиолент цена от 1м 250 тыс руб!

+7(978)-571-5356

-+7978-827-91-65

+7(978)-824-82-97

Куплю участок +7(978)-8248297

Куплю участок +7(978)-824-82-97

+7(978)-824-82-97

Куплю участок +7(978)-824-82-97

+7(978)-571-5356

+7(978)-824-82-97

+7(978)-824-82-97

Срочно!!! Продам

участок, дачу 4 -8 сот 7км и фиолент цена от 1м 650 тыс руб!

+7 978 827 91 65

+7(978)-571-5356

+7978-827-91-65

+7(978)-824-82-97

Куплю участок
+7(978)-8248297

Куплю участок
+7(978)-824-82-97

+7(978)-824-82-97

Куплю участок
+7(978)-824-82-97

+7(978)-571-5356

+7(978)-824-82-97

+7(978)-824-82-97

Signal

Signal
@ssigny

Signal
@ssigny

UM ENERGIE ZU SPAREN, HABEN WIR DAS LICHT AM ENDE DES TUNNELS AUSGESCHALTET.
INFO

BMW

OZZY OSBOURNE
Patient Number 9

@DNRONLINE
орожно!
МИНЫ

@DNRONLINE

DNRONLINE

@DNRONLINE

ИНЫ

DNRONLINE

Marion Schimmelpfennig

Vorwort Dr. Ruediger Dahlke

Giftcocktail Körperpflege:

Der schleichende Tod aus dem Badezimmer

J.K.Fischer-Verlag

ЗА
ОБОРОНУ
УКРАЇНИ

ЗА
ОБОРОНУ
УКРАЇНИ

ЗА
ОБОРОНУ
УКРАЇНИ

ЗА
ОБОРОНУ
УКРАЇНИ

Reichsparteitag Nürnberg

N·S·D·A·P

Reichsparteitag Nürnberg

N·S·D·A·P

I AM JULIAN ASSANGE

https://t.me/iamjulianassange

10 Videos, je zwischen 4-8 min. lang

In zwei Sprachen:
Deutsch/Englisch

⚠ = 18+

... Fortsetzungen folgen!

ЧЕСТНЫЕ
НОВОСТИ

ЧЕСТНЫЕ
НОВОСТИ

+++ 13:27 Russe bleibt Präsident des Schach-Weltverbands +++

Der Russe Arkadij Dworkowitsch bleibt Präsident des Schach-Weltverbandes Fide. Der 50-Jährige, der von 2000 bis 2018 der russischen Regierung angehörte, wird im indischen Chennai mit einer klaren Mehrheit von 157:16 Stimmen für vier weitere Jahre im Amt bestätigt. Kremlsprecher Dmitri Peskow bezeichnet die Wiederwahl Dworkowitschs laut russischen Medien als "sehr gute Nachricht". Dworkowitsch kandidierte zusammen mit dem indischen Ex-Weltmeister Viswanathan Anand, der nun sein Stellvertreter ist. Der Deutsche Schachbund hatte sich für einen Neuanfang beim Weltverband und die Kandidatur des Ukrainers Andrej Baryschpolez stark gemacht.

Markets

UK Households Get £280 Million Bill as Energy Suppliers Collapse

Bloomberg

Get Unlimited Access

Markets

UK Households Get £280 Million Bill as Energy Suppliers Collapse

◂ Telegram

MENU
THE TIMES
SATURDAY AUGUST 6 2022
Subscribe

LEADING ARTICLE

The Times view on Amnesty International's Ukraine report: Putin's Propagandists

The human rights charity shamefully castigates the victims of Russian aggression

The Times Leading Articles

Friday August 05 2022, 9.00pm BST, The Times

Agnès Callamard, Amnesty International's secretary-general, compained that the group's report was criticised on social media
DOGUKAN KESKINKILIC/GETTY IMAGES

As news reached Britain in 1945 of the death camps in Nazi-occupied Europe,

thetimes.co.uk

телеграм
Курский Бомондъ

ЦЕНТРАЛЬНАЯ КУРОРТНАЯ
10

ЕВПАТОРИЯ
КРЫМ

SEA

Я
ЕВПАТОРИЮ

МОРСКАЯ
2

Типичный
Донецк

Типичный
Донецк

LUX
BRÛLANT
RUSSIA
RUSSIA
WANTED
DEAD OR ALIVE
VLADIMIR PUTIN
FOR MASS MURDER

РАДИОАКТИВНОЕ
ЗАГРЯЗНЕНИЕ!
СБОР ГРИБОВ И ЯГОД РАЗРЕШАЕТСЯ
С ОБЯЗАТЕЛЬНЫМ РАДИОМЕТРИЧЕСКИМ
КОНТРОЛЕМ!

Amnesty International Generalsekretärin Callamard

Faina Savenkova

Guten Tag, Frau Callamard!

Mein Name ist Faina Savenkova. Ich bin 13 Jahre alt und lebe im Donbass. Ich bin seit 2 Jahren als zivile Aktivistin tätig und kämpfe für das Recht der Kinder im Donbass, in Frieden zu leben. Ich weiß, dass Ihre Organisation nicht nur in der Welt geachtet wird, sondern auch eine unabhängige Stimme ist, die hilft, für die Menschenrechte in der Welt zu kämpfen. Ich habe daher beschlossen, Sie zu bitten, eine unabhängige Untersuchung durchzuführen und eine rechtliche Bewertung der Handlungen der Ukraine, ihrer Behörden und ihrer Armee in Bezug auf die Verletzung der Kinderrechte im Donbass und die Verletzung der Kinderrechte durch die ukrainische nationalistische Internetseite myrotvorets.center (ukr. Friedensstifter) vorzunehmen.

Am 4. August 2022 wurde ein 10-jähriges Mädchen beim Beschuss durch die ukrainische Armee in der Stadt Donezk getötet. Es ist für mich, wie für jeden Bewohner des Donbass, sehr beängstigend und hart, das Töten von Kindern mit anzusehen. Wir können uns nicht verteidigen und könnten jederzeit getötet werden, auch durch verbotene Waffen, die von der Ukraine eingesetzt werden. Und das ist die Situation, in der sich die meisten Kinder im Donbass befinden. Ich wünsche mir sehr, dass sich Ihre Organisation zu diesem Thema äußert.

Faina Savenkova

Was die Internetseite myrotvorets.center (ukr. Friedensstifter) betrifft, so habe ich mich am 1. Juni 2021 mit einem Videoappell an den UN-Sicherheitsrat gewandt, in dem ich darum bat, den Krieg zu beenden und den Kindern im Donbass zu helfen, ein friedliches Leben zu führen. Daraufhin nahm die ukrainische Internetseite myrotvorets.center (ukr. Friedensstifter) meinen Namen in die Liste der Feinde der Ukraine auf, veröffentlichte meine persönlichen Daten und machte meine Wohnadresse, die sozialen Netzwerke und die Passdaten meiner Verwandten öffentlich. Ich habe dann einen Appell an UN-Generalsekretär António Guterres und UNICEF geschrieben. Mein Fall wurde öffentlich bekannt gemacht, woraufhin ich Drohungen und Beleidigungen erhielt.

Im Juli 2022 ermittelte die Foundation to Battle Injustive von Mira Terada die Daten von 326 weiteren Kindern, deren Daten von myrotvorets.center (ukr. Friedensstifter) veröffentlicht wurden, und übergab sie an die UN. Meiner Meinung nach hat die Internetseite myrotvorets.center (ukr. Friedensstifter) nicht nur meine Rechte, sondern auch die anderer Kinder in grober Weise verletzt und unser Leben in noch größere Gefahr gebracht.

Deshalb ersuche ich um eine Untersuchung und rechtliche Überprüfung der Arbeit der Internetseite myrotvorets.center (ukr. Friedensstifter) und ihrer Aktionen. Ich hoffe sehr, dass Ihre Organisation den Kindern, deren Daten auf dieser Internetseite gespeichert sind, helfen wird, ihre Rechte und ihr Leben zu schützen.

Hochachtungsvoll,
Faina Savenkova.

Amnesty International General-Sekretärin Callamard

BLACK LIVES MATTER
Сербия
PRESS
PRESS
PRESS
Россия

BLACK LIVES MATTER
PRESS
PRESS
PRESS
Сербия
Россия

Tweets | Tweets & replies | Media | Likes

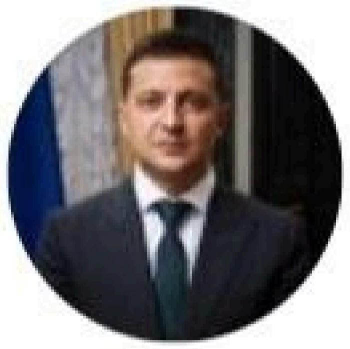

Володимир Зелен... @Zelensk... · 23h ···

Ukraine government official

Talked with @eucopresident Charles Michel, told about the situation on the battlefield, in particular at the Zaporizhzhia NPP. Russian nuclear terror requires a stronger response from the international community - sanctions on the Russian nuclear industry and nuclear fuel. (1/2)

582 2,400 14.6K

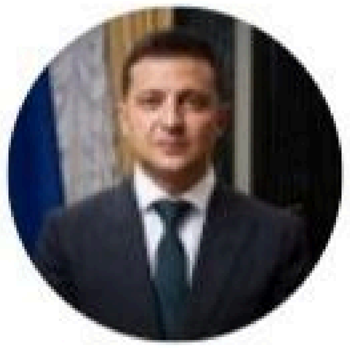

Володимир Зелен... @Zelensk... · 23h ···

Ukraine government official

Positively assessed the start of grain export by sea. Coordinated preparations for the Crimea Platform Summit and other events. Emphasized the importance of unblocking the package of macro-financial assistance for Ukraine as soon as possible. (2/2)

Sehr geehrte Kunden,
um Energieressourcen zu sparen,
bieten wir Einäscherungen nur
in Gruppen ab 5 Personen
nach Vereinbarung an.
Verwaltung
BESTATTUNGSHAUS
BILLING
GmbH

Sehr geehrte Kunden,
um Energieressourcen zu sparen,
bieten wir Einäscherungen nur
in Gruppen ab 5 Personen
nach Vereinbarung an.
Verwaltung
BESTATTUNGSHAUS
BILLING
GmbH

Entdecken

Einstellungen

RoterOktober
23 Tweets

ROTER OKTOBER ROTER OKTOBER ROTER OKTOBER

Folgen

RoterOktober
@Rot_Okt

Roter Oktober auf Telegram: t.me/Rot_Okt

Seit August 2022 bei Twitter

0 Folge ich **1** Follower

Tweets Tweets und Antworten Medien Gefällt mir

RoterOktober @Rot_Okt · 1 Std. ···
Der ukrainische Botschafter in Österreich, Aleksandr Scherba, beleidigt den britischen Musiker und Mitbegründer der Musikgruppe Pink Floyd, Roger

Twitter durchsuchen

Neu bei Twitter?

Registriere dich jetzt, um deine eigene personalisierte Timeline zu erhalten!

Mit Google anmelden

Mit Apple registrieren

Mit Telefonnummer oder E-Mail-Adr...

Indem du dich registrierst, stimmst du den Allgemeinen Geschäftsbedingungen und Datenschutzrichtlinien sowie der Nutzung von Cookies zu.

@ROT_OKT

85

85
NY

THOMAS RÖPER

INSIDE CORONA

DIE PANDEMIE, DAS NETZWERK & DIE HINTERMÄNNER

DIE WAHREN ZIELE HINTER COVID-19

J.K. FISCHER VERLAG

THOMAS RÖPER

INSIDE CORONA

DIE PANDEMIE, DAS NETZWERK & DIE HINTERMÄNNER

DIE WAHREN ZIELE HINTER COVID-19

J.K. FISCHER VERLAG

Poles and Britons are the most likely to support further sanctions against Russia in the face of financial adversity, although in both countries people are net opposed

Would you support or oppose increased sanctions against Russia if it meant...* %

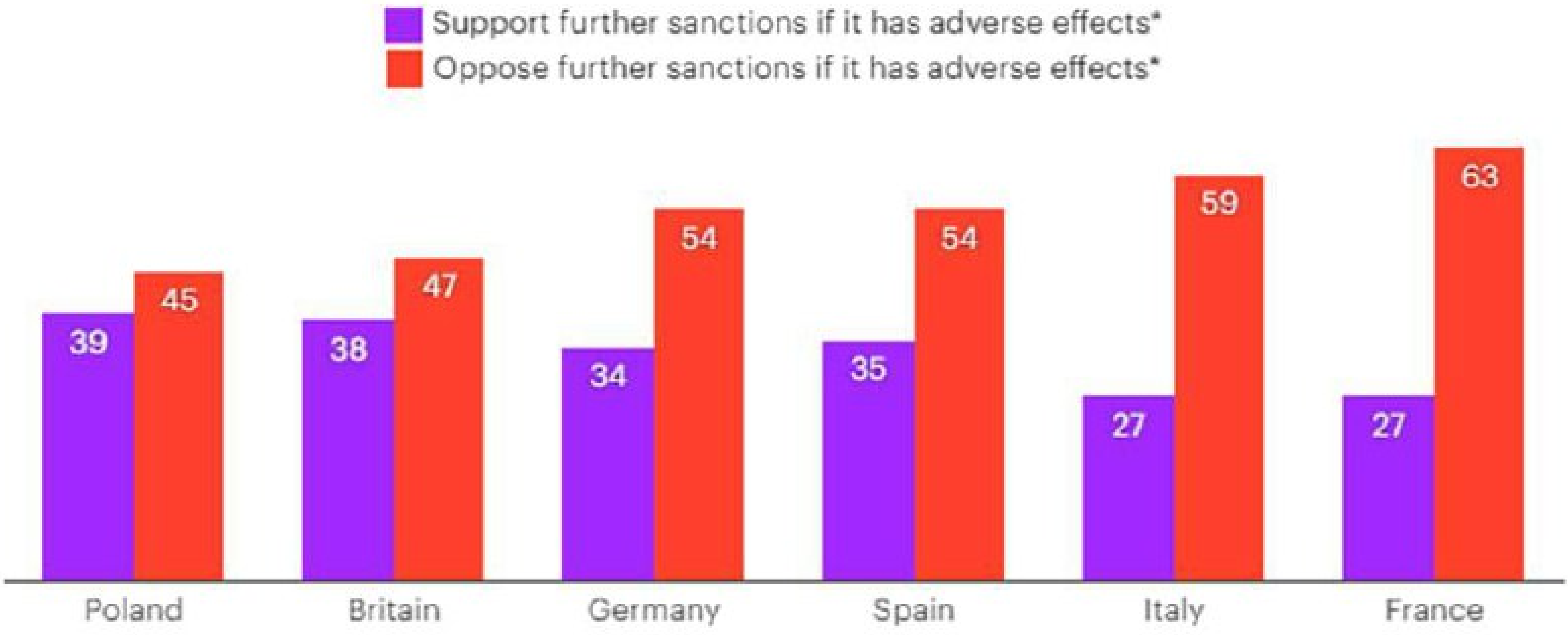

Figures shown are average support and opposition for further sanctions if it led to: a significant increase in energy prices; an increase in taxes to cover defence costs; oil and gas shortages in [respondent country]; an increase in the overall cost of living.

YouGov

Latest data: 22 June - 11 July 2022

ВОЕННО-ГРАЖДАНСКАЯ АДМИНИСТРАЦИЯ ЗАПОРОЖСКОЙ ОБЛАСТИ

РАСПОРЯЖЕНИЕ
ГЛАВЫ ВОЕННО-ГРАЖДАНСКОЙ АДМИНИСТРАЦИИ ЗАПОРОЖСКОЙ ОБЛАСТИ

О подготовке организации проведения Референдума Избирательной комиссией Запорожской области

«08» 08 2022 г. № 195-р

С целью проведения референдума на территории Запорожской области, руководствуясь Указом Главы Военно-гражданской администрации Запорожской области от 21.07.2022 № 154/1-у, руководствуясь Положением о Военно-гражданской администрации,

РАСПОРЯЖЕНИЕ:

1. Избирательной комиссии Запорожской области, утверждённой Указом Главы Военно-гражданской администрации Запорожской области от 26.07.2022 № 165-р, проработать и представить в Военно-гражданскую администрацию Запорожской области предложения по организационному, материально-техническому и иному обеспечению мероприятий по подготовке к проведению Референдума о вхождении Запорожской области в состав Российской Федерации.

2. Настоящее Распоряжение вступает в силу со дня подписания.

Глава
Военно-гражданской администрации
Запорожской области Е.В. Балицкий

ARFMAN

РИА НОВОСТИ

! ЖЕЛТЫЙ УРОВЕНЬ ТЕРРОРИСТИЧЕСКОЙ ОПАСНОСТИ

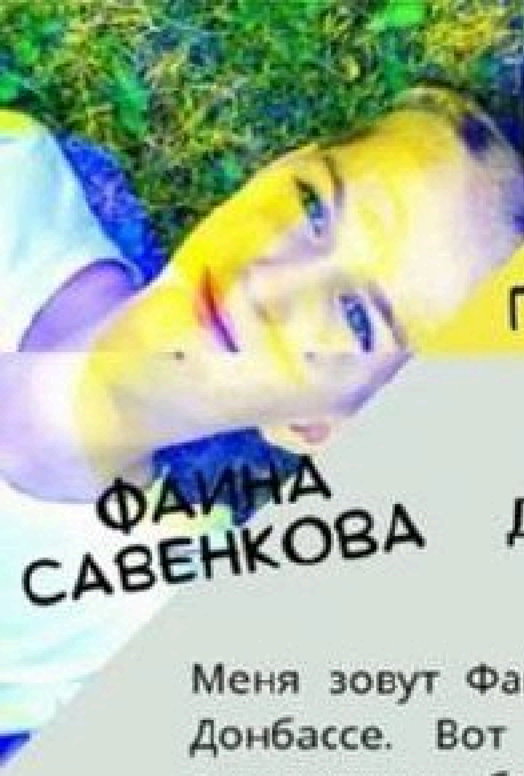

ГЕНЕРАЛЬНОМУ
СЕКРЕТАРЮ
AMNESTY INTERNATIONAL
ГОСПОЖЕ КАЛЛАМАРД

ФАИНА САВЕНКОВА

Добрый день, госпожа Калламард!

Меня зовут Фаина Савенкова. Мне 13 лет и я живу в Донбассе. Вот уже 2 года я являюсь гражданским активистом и борюсь за право детей Донбасса на мирную жизнь. Я знаю, что ваша организация не только уважаема в мире, но и формирует независимое мнение, помогая бороться за соблюдение прав человека в мире. Поэтому я решила обратиться к вам с просьбой провести независимое расследование и дать правовую оценку действиям Украины, ее власти и армии по поводу нарушения прав детей Донбасса, а также нарушения прав детей украинским националистическим сайтом «Миротворец».

4 августа 2022 года в ходе обстрела украинской армией в городе Донецке была убита 10-летняя девочка. Мне, как и любому жителю Донбасса, очень страшно и тяжело смотреть на убийство детей. Мы не можем себя защитить и в любой момент можем погибнуть, в том числе от запрещенного оружия, используемого Украиной. И в таком положении находится большинство детей Донбасса. Я очень хочу, чтобы ваша организация высказала свое мнение по этому вопросу.

Что же касается сайта «Миротворец», то 1 июня 2021 года мною было сделано видео-обращение в СБ ООН с просьбой остановить войну и помочь детям Донбасса обрести мирную жизнь, за что украинский сайт «Миротворец» внес мое имя в свои списки врагов Украины, опубликовав мои персональные данные и выложив в открытый доступ мой домашний адрес, социальные сети и паспортные данные моих родственников. После этого я написала обращение к Генеральному секретарю ООН Антониу Гутерришу и фонду ЮНИСЕФ. Мое дело получило широкий резонанс, после чего мне стали поступать угрозы и оскорбления..

В июле 2022 года Фонд борьбы с репрессиями Миры Тэрада выявил и передал данные еще 326 детей, чьи данные были выложены в открытый доступ сайтом «Миротворец», в ООН. По моему мнению, сайт «Миротворец», грубо нарушил не только мои права, но и других детей, подвергнув наши жизни еще большей опасности.

Поэтому прошу также провести расследование и дать правовую оценку работе сайта «Миротворец» и его действиям. Очень надеюсь, что ваша организация поможет детям, данные которых находятся на этом сайте, защитить свои права.

С уважением,
Фаина
Савенкова

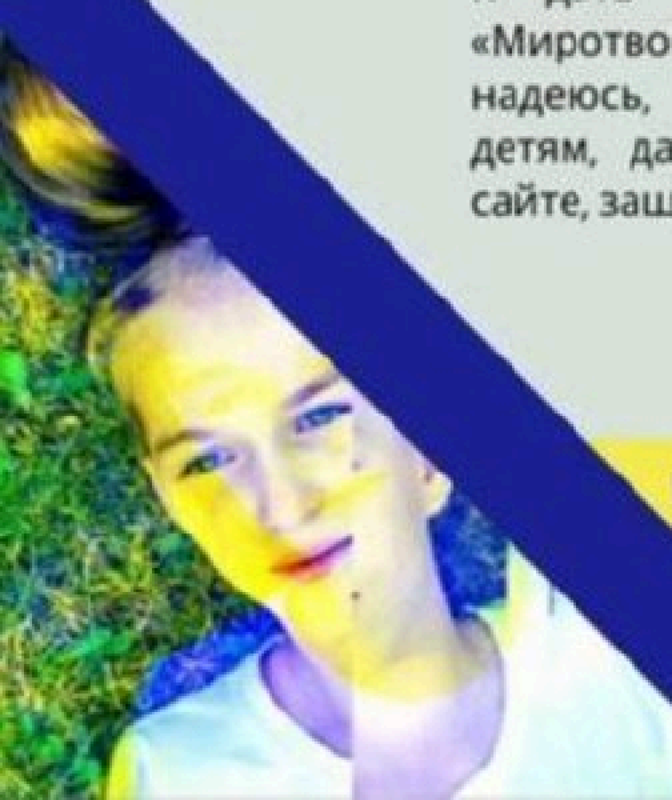

ГЕНЕРАЛЬНОМУ
СЕКРЕТАРЮ
AMNESTY
INTERNATIONAL
КАЛЛАМАРД

Thomas Röper

DIE UKRAINE KRISE

2014 bis zur Eskalation

Wie der neue Kalte Krieg begann

J.K. Fischer Verlag

бар

РОССИЯ

RUDENKO

Wer Strom spart –
hilft der Wehrmacht!

Kdo šetří proudem –
pomáhá branné moci!

THOMAS RÖPER

ABHÄNGIG BESCHÄFTIGT

WIE DEUTSCHLANDS FÜHRENDE POLITIKER IM INTERESSE DER WIRKLICH MÄCHTIGEN HANDELN

J.K. FISCHER VERLAG

President Biden · Aug 11, 2022
@POTUS · **Follow**
United States government official

July's 0% inflation and last week's booming jobs report underscore the kind of economy we're building – an economy that works for everyone.

Bella
@bellausa17 · **Follow**

LIES FOR FAKE VOTES!!!!! Here is the truth!! 👇👇👇👇👇

Price increases over last year:

Fuel oil: +75.6%
Gasoline: +44%
Gas utilities: +30.5%
Electricity: +15.2%
Food at home: +13%
New cars: +10.3%
Overall CPI: +8.5%

3:32 AM · Aug 11, 2022

363 Reply Copy link

Read 14 replies

SHISHA
SHISHA CAFE
SUN-THU
FRI-SAT
5422-
話題を変えよう！
美味しい寿司について話そう！
すしの美登利

❤️❤️❤️❤️❤️❤️❤️❤️❤️❤️

❤️❤️❤️❤️❤️❤️❤️❤️❤️❤️

❤️❤️❤️❤️❤️❤️❤️❤️❤️❤️

題を変えよう！
味しい寿司について話そう！
すしの美登利

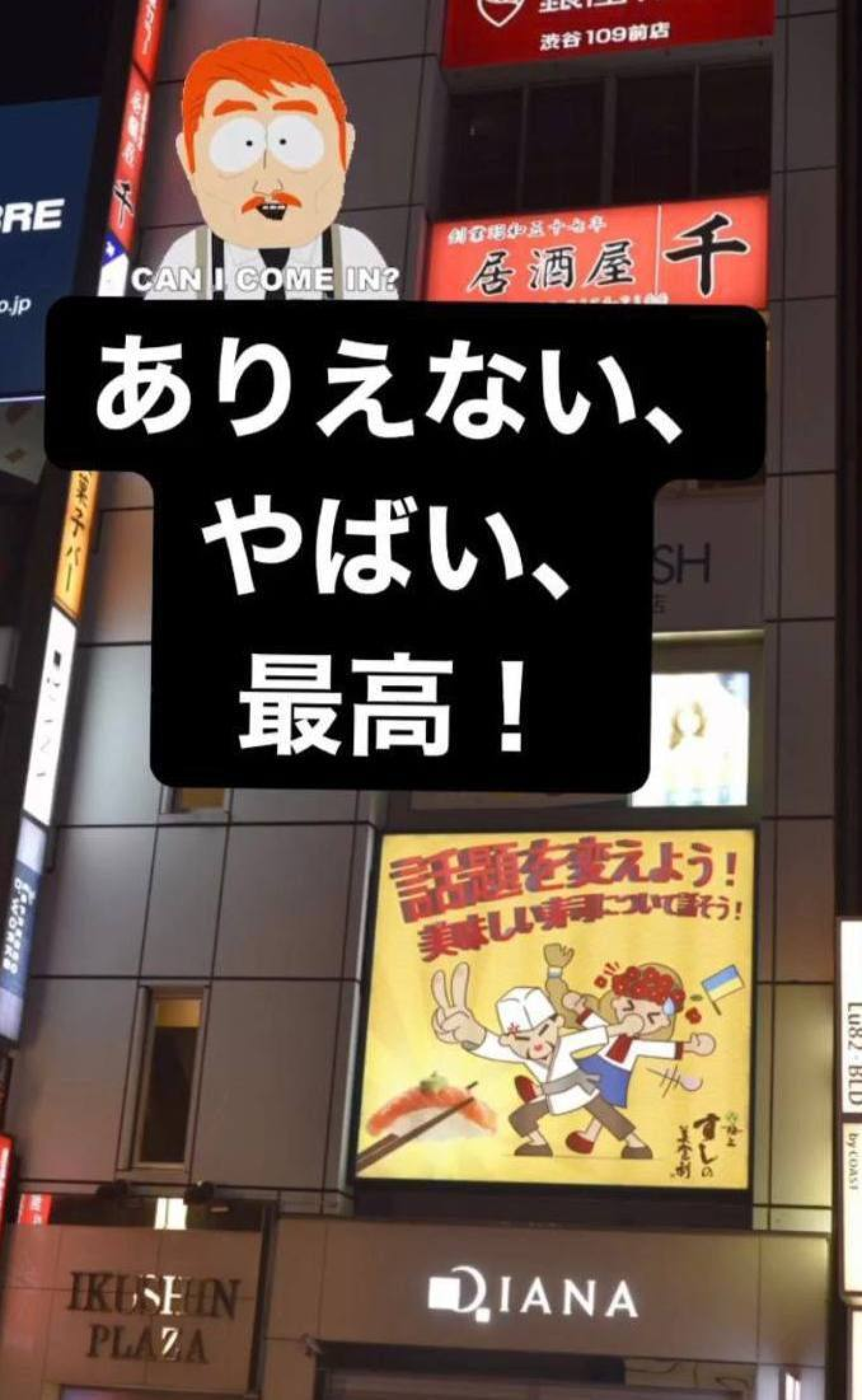
渋谷109前店
居酒屋
千
CAN I COME IN?
ありえない、
やばい、
最高！
話題を変えよう！
IKUSHIN
PLAZA
DIANA

РОССИЯ

RUDENKO

ЗАЕС

ЗАЕС

SPAR
SPAR
ÖSTERREICH = NEUTRALITÄT!
WIR SIND GEGEN
WAFFENLIEFERUNGEN!

Mozarts Geburtshaus
SPAR
SPAR
SPAR
SPAR
9
11

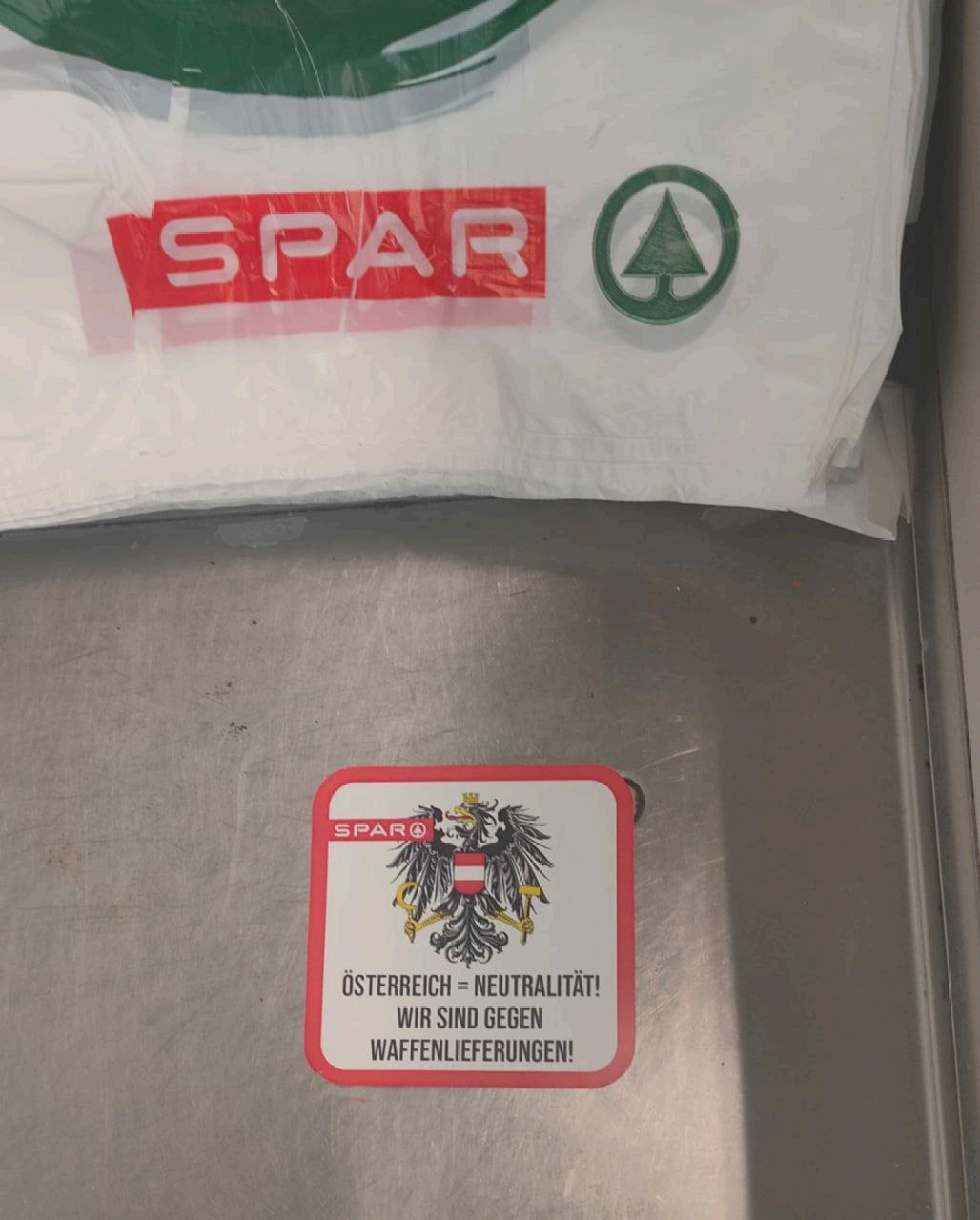
SPAR
SPAR
ÖSTERREICH = NEUTRALITÄT!
WIR SIND GEGEN
WAFFENLIEFERUNGEN!

@MARINASLOVO

ЕКОФЕРМА
Догода
Мед
Шевченківський
Борітесь - поборете,
а мед допоможе!
19 г
ЕКОФЕРМА
Догода
Мед
Бандерівський
З москалями нема
спільної мови. І меду також.
19 г

Gepolitik

US-Drohnenangriffe: Baerbock lehnt Interviewanfragen ab

ARD-Bericht: Die Grünen wollen offenbar nicht mehr gegen mögliche Völkerrechtsbrüche durch US-Drohneneinsätze vorgehen.

dpa, 11.8.2022 - 06:24 Uhr

Artikel anhören

Martin Bergner
Vorstandssprecher
Zentralkonsum eG

Andreas Bosse
Geschäftsführer
Stendaler Landbäckerei
GmbH

Sigrid Hebestreit
Vorstandsvorsitzende
Konsumgenossenschaft
Weimar eG

Eike-Jens König
Geschäftsführer
Röstfein Kaffee GmbH

Roger Ulke
Vorstandssprecher
KONSUM DRESDEN eG

Sören Goldemann
Vorstandsmitglied
KONSUM DRESDEN eG

Stefanie Goltz
Vorstandsmitglied
Konsumgenossenschaft
Hagenow eG

Sebastian Löser
Geschäftsführer
Konsumhotel
Oberhof-Weimar

Ralf Bade
Sprecher der
Geschäftsführung
Bürstenmann GmbH

Thomas Auerswald
Mitglied des Aufsichtsrates
der Zentralkonsum eG

Heiko Bönig
Vorstandsvorsitzender
Konsumgenossenschaft
Burg-Genthin-Zerbst eG

Kirsten Bärmann
Vorstandsmitglied
Konsumgenossenschaft
Burg-Genthin-Zerbst eG

Die neuen Thermostate sind da 👍👍🤣

RUSSLAND-SANKTIONEN

Offener Brief an Olaf Scholz: "Ampelkoalition gefährdet Wirtschaftsstandort Deutschland"

von Matthias Toying, MDR Wirtschaftsredaktion

Stand: 11. August 2022, 19:55 Uhr

Mehrere mittelständische Unternehmen haben sich in einem Brandbrief an Bundeskanzler Scholz für ein Umdenken bei den Russland-Sanktionen ausgesprochen. Sie sehen die Wirtschaft stark gefährdet.

The humbling of a conspiracy theorist

TALKING POINTS *P17*

Do bees have feelings too?

HEALTH & SCIENCE *P14*

Pelosi's provocative mission

MAIN STORIES *P2*

THE WEEK

13 AUGUST 2022 | ISSUE 1396

THE BEST OF THE BRITISH AND INTERNATIONAL MEDIA

A long, hot summer

Where did all the water go?

Page 4

T.ME/RYABIKOV

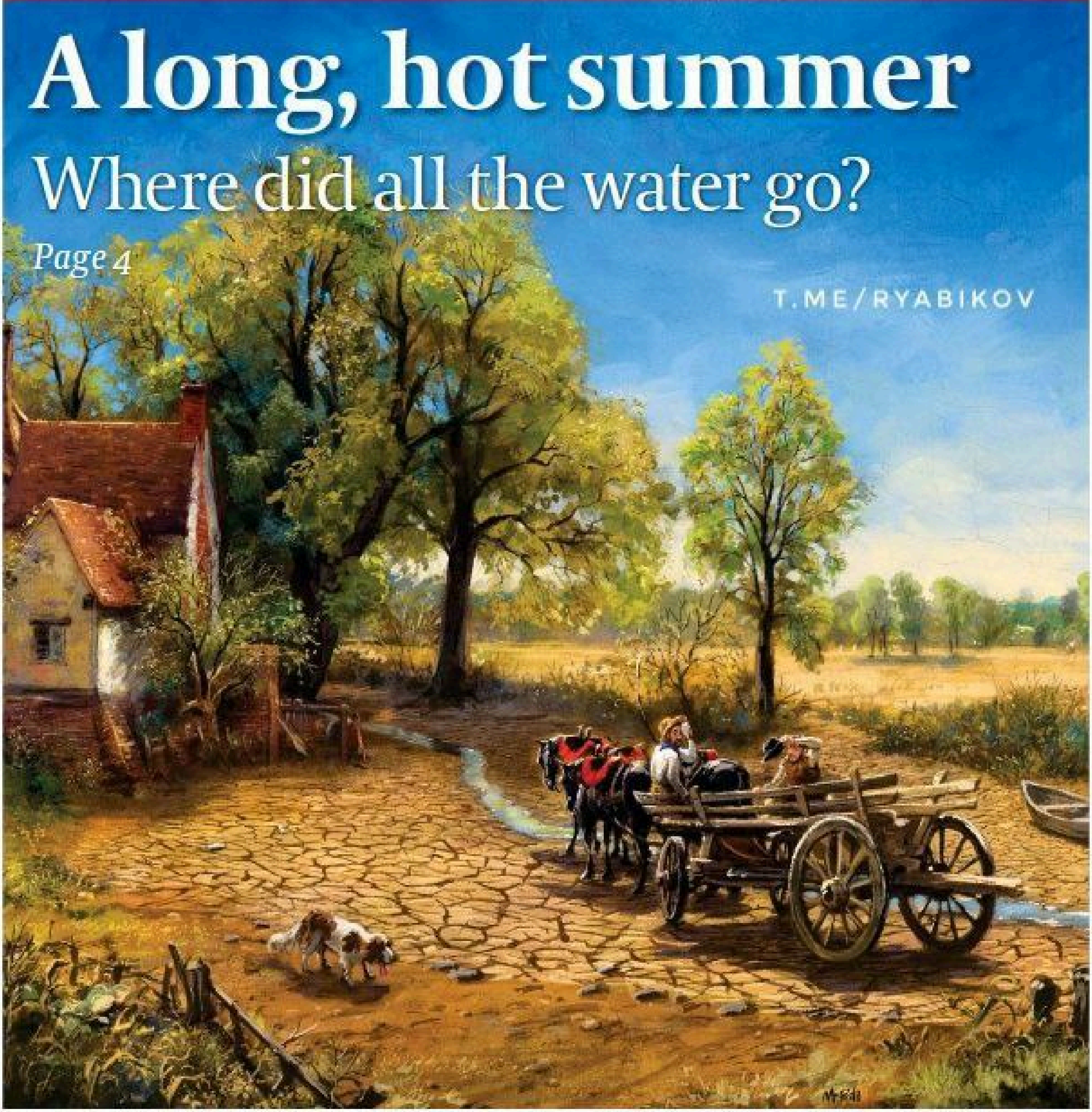

The humbling of a conspiracy theorist

TALKING POINTS *P17*

Do bees have feelings too?

HEALTH & SCIENCE *P14*

Pelosi's provocative mission

MAIN STORIES *P2*

THE WEEK

13 AUGUST 2022 | ISSUE 1396

THE BEST OF THE BRITISH AND INTERNATIONAL MEDIA

A long, hot summer

Where did all the water go?

Page 4

T.ME/RYABIKOV

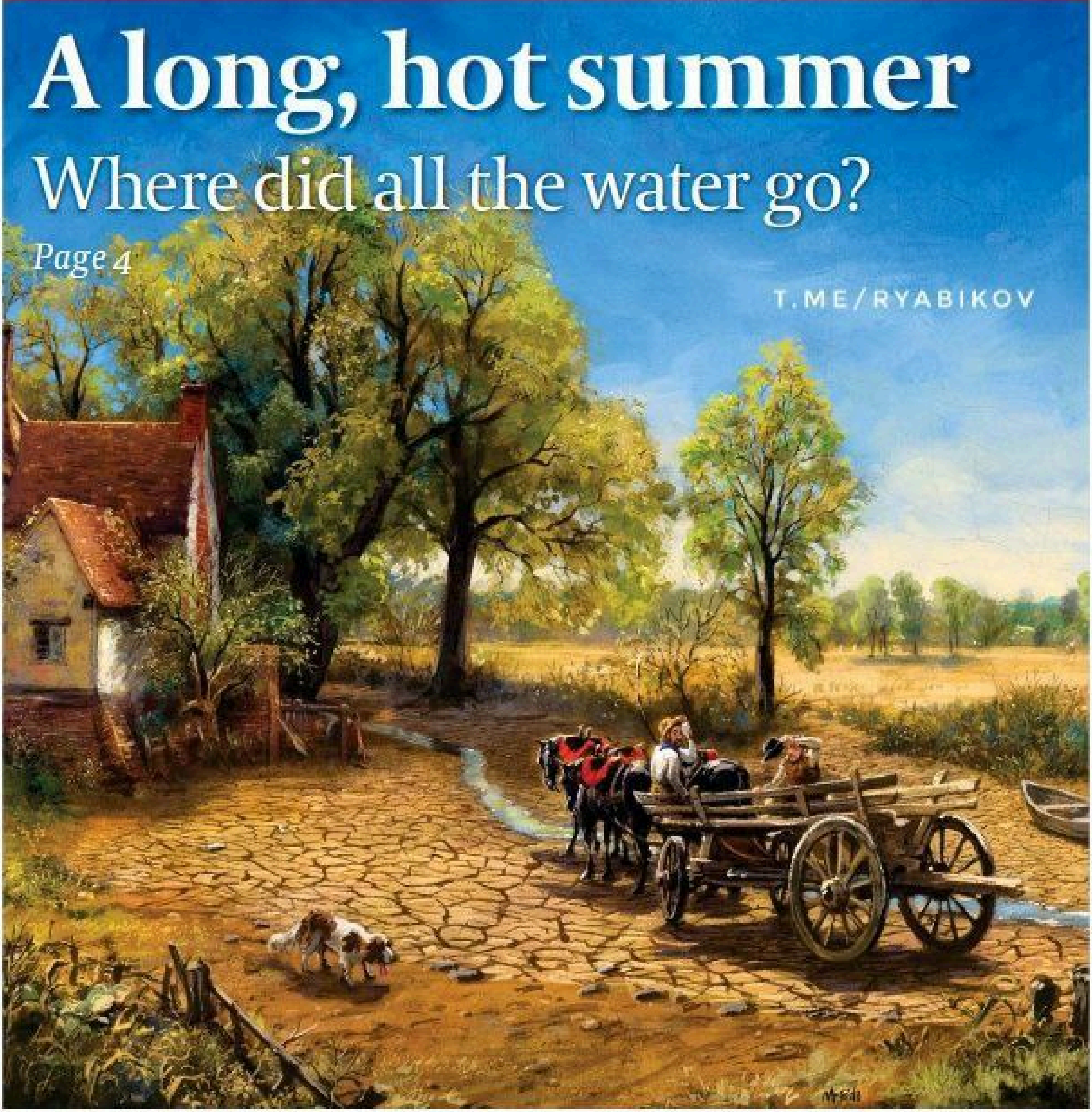

MARION SCHIMMELPFENNIG

DIE MINERALWASSER & GETRÄNKE-MAFIA

Mit einem Vorwort von Dr. Ruediger Dahlke

J.K.FISCHER VERLAG

E
LOT BU ESS CLASS
Украина Сейчас
t.me/u_now

@MARINASLOVO

Украина Сейчас
t.me/u_now

Julian Röpcke 🇺🇦

@JulianRoepcke

For months now, pro-Ukrainian experts claim, Russia is “losing its morale”, its troops are being “exhausted”, every taken village is “a meat grinder” and Putin’s hordes will soon (“until August, “winter”, “end of the year”) be defeated.

The reality is something else.

Signal

Julian Röpcke 🇺🇦

@JulianRoepcke

For months now, pro-Ukrainian experts claim, Russia is “losing its morale”, its troops are being “exhausted”, every taken village is “a meat grinder” and Putin’s hordes will soon (“until August, “winter”, “end of the year”) be defeated.

The reality is something else.

Signal

In the Energy Markets, Putin Is Winning the War

Europe's energy crisis will test the resolve of Western governments to curb their addiction to Russian oil and gas.

In the Energy Markets, Putin Is Winning the War

Europe's energy crisis will test the resolve of Western governments to curb their addiction to Russian oil and gas.

VLADIMIR PUTIN

Zusammengetragen &
kommentiert von

Thomas Röper

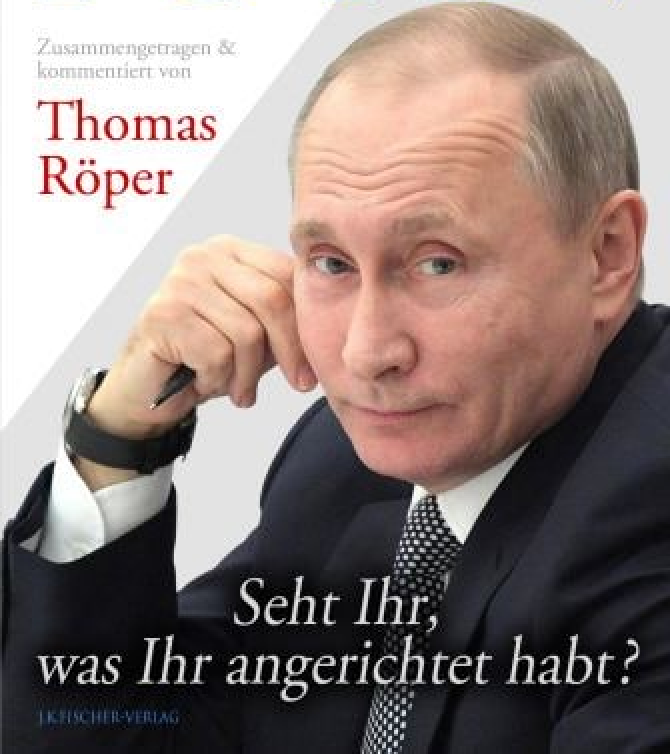

Seht Ihr, was Ihr angerichtet habt?

J.K.FISCHER-VERLAG

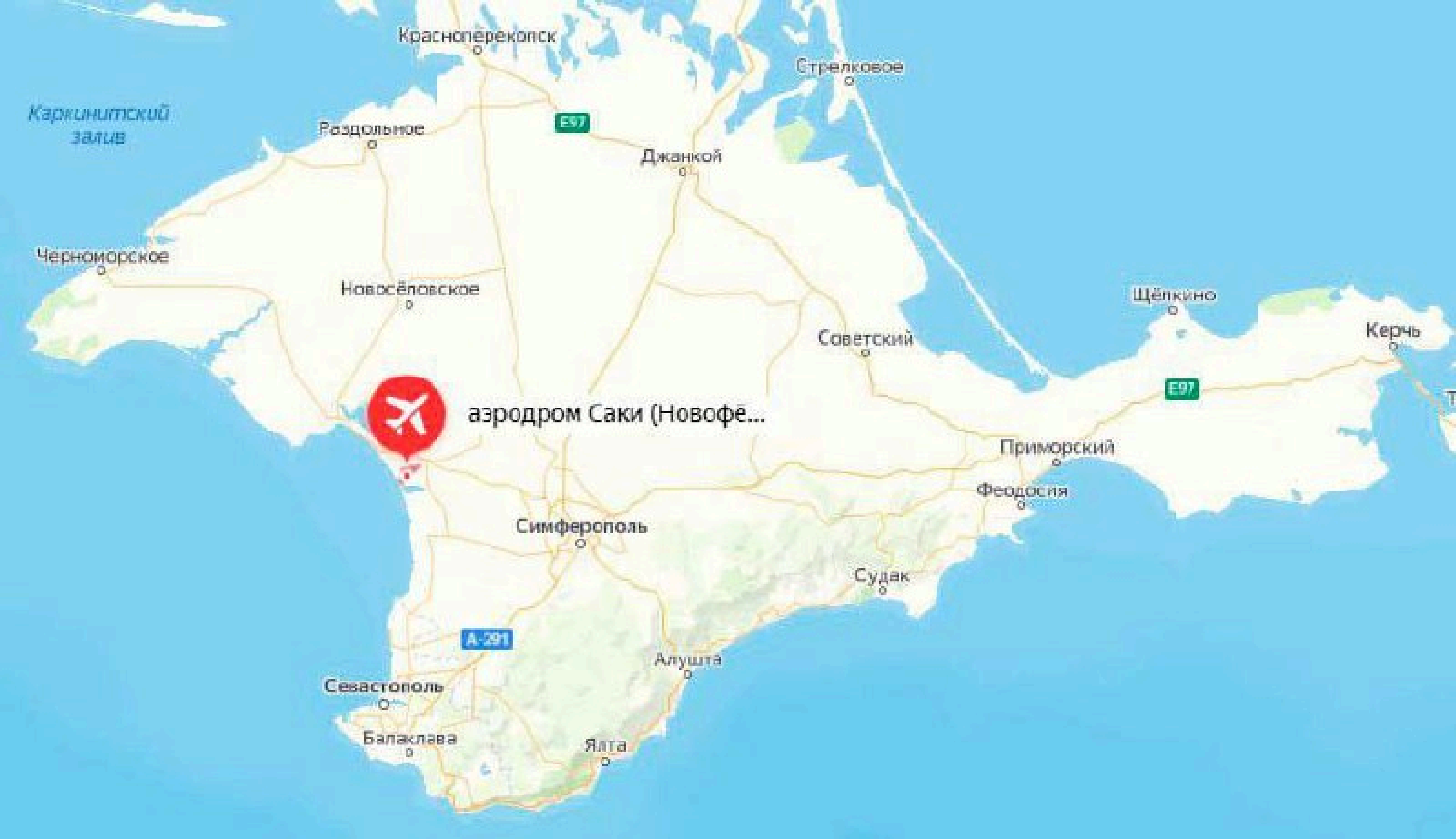
Красноперекопск
Стрелковое
Каркинитский залив
E97
Раздольное
Джанкой
Черноморское
Новосёловское
Щёлкино
Советский
Керчь
E97
аэродром Саки (Новофе...
Приморский
Феодосия
Симферополь
Судак
A-291
Алушта
Севастополь
Балаклава
Ялта

Типичный
Донецк

Типичный
Донецк

©DNRONLINE

@DNRONLINE

@DNRONLINE

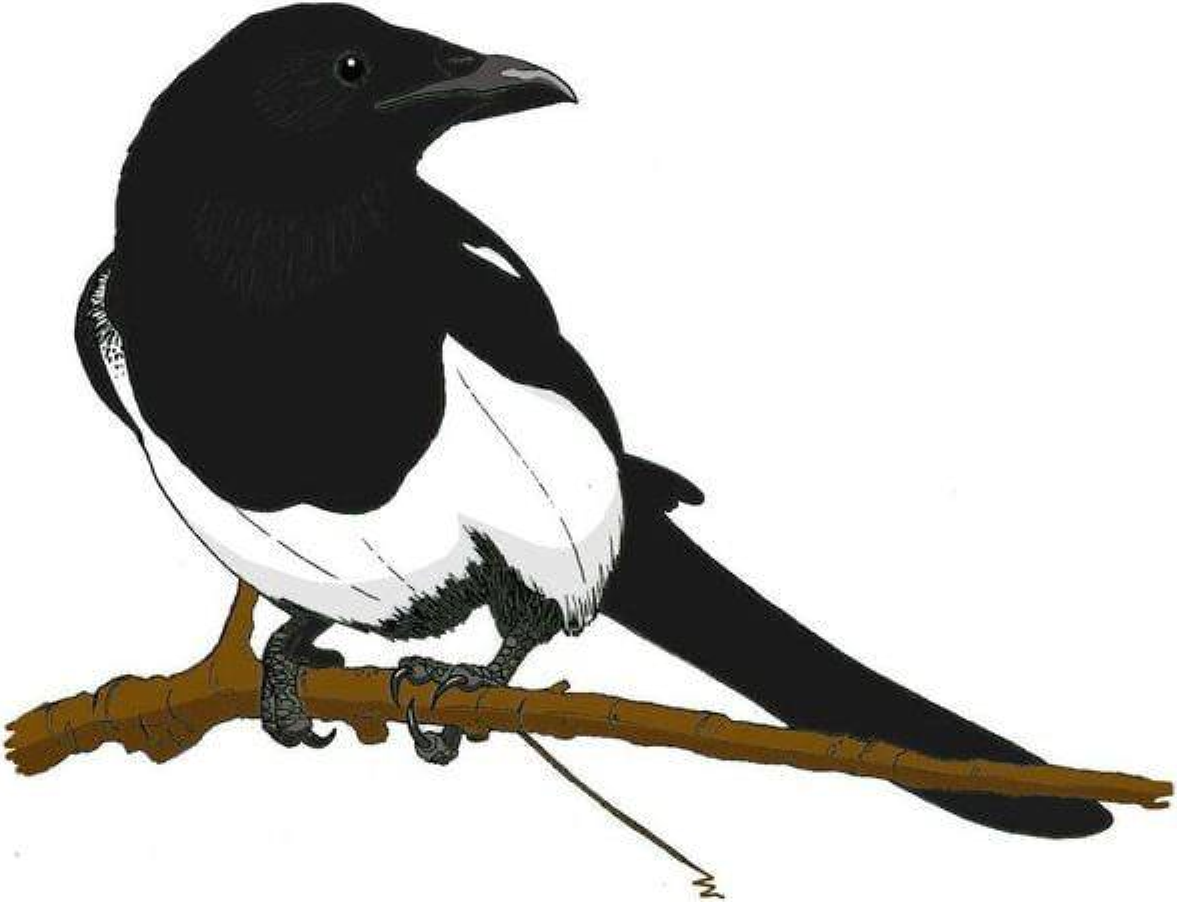

Behind Enemy Lines, Ukrainians Tell Russians 'You Are Never Safe'

Clandestine resistance cells are spotting targets, sabotaging rail lines and killing those deemed collaborators as they seek to unnerve Russian forces.

Give this article 2

The Ukrainian underground in occupied territory considers police officers, municipal and regional government employees and teachers who agree to work under the Russian educational curriculum as collaborators, according to Svarog and another partisan using the nickname Viking, who was interviewed in an online video call. They said they did not see doctors, firefighters and employees of utility companies as traitors.

Before the war, Svarog occasionally joined weekend training with Right Sector and National Corps, a branch of the Azov movement, both of which are aligned with paramilitary units in Ukraine. They were just two of dozens of organizations running military training for civilians throughout Ukraine during the eight-year war with Russian-backed separatists.

THOMAS RÖPER

INSIDE CORONA

DIE PANDEMIE, DAS NETZWERK & DIE HINTERMÄNNER

DIE WAHREN ZIELE HINTER COVID-19

J.K. FISCHER VERLAG

DW ▶ LIVE TV

Ukraine: Are attacks on nuclear plants legal under international law?

By Christoph Hasselbach | 3h ago

Signal

ОСТОРОЖНО
МИНЫ!!!!
Типичный
Донецк

ОСТОРОЖНО
МИНЫ!!!!
Типичный
Донецк

PUTINS INFLUENCERIN BALD VOR GERICHT?

Alina Lipp verbreitet in sozialen Medien Putin-Propaganda. Jetzt ist sie im Visier von Ermittlern.

How it started

- seit Beginn des Krieges teilt sie Kreml-Propaganda und Lügen
- etwa, der Angriff auf die Ukraine diene der „Denazifizierung“

How it‘s going

- Staatsanwaltschaft Göttingen ermittelt gegen sie wegen **„Billigung eines Angriffskriegs“**
- mögliche Strafe: bis zu drei Jahre Haft

monitor

PUTINS INFLUENCERIN BALD VOR GERICHT?

Alina Lipp verbreitet in sozialen Medien Putin-Propaganda. Jetzt ist sie im Visier von Ermittlern.

How it started

- seit Beginn des Krieges teilt sie Kreml-Propaganda und Lügen
- etwa, der Angriff auf die Ukraine diene der „Denazifizierung"

How it's going

- Staatsanwaltschaft Göttingen ermittelt gegen sie wegen **„Billigung eines Angriffskriegs"**
- mögliche Strafe: bis zu drei Jahre Haft

monitor

Behind Enemy Lines, Ukrainians Tell Russians 'You Are Never Safe'

Clandestine resistance cells are spotting targets, sabotaging rail lines and killing those deemed collaborators as they seek to unnerve Russian forces.

Give this article 2

The Ukrainian underground in occupied territory considers police officers, municipal and regional government employees and teachers who agree to work under the Russian educational curriculum as collaborators, according to Svarog and another partisan using the nickname Viking, who was interviewed in an online video call. They said they did not see doctors, firefighters and employees of utility companies as traitors.

Before the war, Svarog occasionally joined weekend training with Right Sector and National Corps, a branch of the Azov movement, both of which are aligned with paramilitary units in Ukraine. They were just two of dozens of organizations running military training for civilians throughout Ukraine during the eight-year war with Russian-backed separatists.

РАДИО
РАДИО
SPUTNIK

Vom Typ Vulcano

Deutschland liefert neue Super-Rakete an die Ukraine

Gestern, 20.08.2022 | 08:00

Efrem Lukatsky/AP/dpa

Die Bundeswehr bei einer Waffenlieferung an die Ukraine. (Symbolbild)

Die Ukraine bekommt neben den Himars-Raketen aus den USA nun auch eine Superwaffe aus Deutschland. Die Vulcano-Flugkörper könnten der Ukraine vor allem dabei helfen, aus großer Distanz anzugreifen.

Vom Typ Vulcano

Deutschland liefert neue Super-Rakete an die Ukraine

Gestern, 20.08.2022 | 08:00

Efrem Lukatsky/AP/dpa

Die Bundeswehr bei einer Waffenlieferung an die Ukraine. (Symbolbild)

Die Ukraine bekommt neben den Himars-Raketen aus den USA nun auch eine Superwaffe aus Deutschland. Die Vulcano-Flugkörper könnten der Ukraine vor allem dabei helfen, aus großer Distanz anzugreifen.

Gas-Talk bei "Markus Lanz"

"Unsere Werke fliegen raus, während Putin Profit macht"

Von Nina Jerzy

Aktualisiert am 19.08.2022 Lesedauer: 3 Min.

Reiner Haseloff im Landtag (Archivbild): Der Ministerpräsident ist für die Besteuerung von Windfall-Profiten. (Quelle: Christian Schroedter via www.imago-images.de)

"Im Osten viel Neues" mit Alina Lipp und Thomas Röper - Heute um 19h Berliner Zeit.
Im Osten viel Neues
Sonntag, 21.08.2022
19h Berliner Zeit
Alina

Ukraine-Krieg und Atomkraftwerke: Was das Völkerrecht sagt

KRIEG IN DER UKRAINE | 18.08.2022

Saporischschja, Europas größtes Kernkraftwerk, könnte zum Ziel russischer oder ukrainischer Angriffe werden. Laut Genfer Abkommen wäre dies unter bestimmten Umständen nicht verboten.

GAS

GAS

НЬЮ - ЙОРК
NEW YORK

GAS

GAS

GAS

Серія НГ № **057529** заміна

Шабан 07.09.2020

(прізвище)

Наталя Павлівна

(ім'я та по батькові)

шлюб

МП

Перебуває на військовій службі в Національній гвардії України

Особистий номер Г-056598

Власнику посвідчення дозволяється зберігання та носіння табельної вогнепальної зброї.

Серія НГ № **057529**

1. Число, місяць, рік народження 16 травня 1979 року

2. Ким видано Військовою частиною 3057

3. Підпис посадової особи, що видала посвідчення Командир військової частини 3057 полковник О.І. Крегко

МП

4. Дата видачі «24» липня 2020 р.

Серія НГ № **057529** замін

Шабан 07.09.2021

(прізвище,

Наталя Павлівна

(ім'я та по батькові)

шлюб

МВ

Перебуває на військовій службі в Національній гвардії України

Особистий номер Г-056598

Власнику посвідчення дозволяється зберігання та носіння табельної вогнепальної зброї.

Серія НГ № **057529**

1. Число, місяць, рік народження

16 травня 1979 року

2. Ким видано

Військовою частиною 3057

3. Підпис посадової особи, що видала посвідчення

Командир військової частини 3057

полковник О.І. Крегко

МП

4. Дата видачі «24» липня 2020 р.

Військова частина 3057 Національної гвардії України

код 23313948

♡ MINI Cooper 2018

14 500 $

14 482 € • 593 775 грн смотреть курс

47 тыс. км пробег

Продавец

Danil Shaban

• На сайте был сегодня в 11:28

Киев

- ✔ Работает с AUTO.RIA 4 года ⓘ
- ✔ Проверен банком ⓘ
- ✔ Проверенный телефон ⓘ

(067) xxx xx xx показать

♡ MINI Cooper 2018

14 500 $

14 482 € • 593 775 грн смотреть курс

47 тыс. км пробег

Продавец

Danil Shaban

● На сайте был сегодня в 11:28

Киев

✓ Работает с AUTO.RIA 4 года ⓘ

✓ Проверен банком ⓘ

✓ Проверенный телефон ⓘ

(067) xxx xx xx показать

AUTO.RIA.com · Киевская область · Киев · MINI · Cooper · MINI Cooper Киев
Вернуться к поиску
Следующее авто Nissan Juke →
MINI Cooper 2018
14 500 $
14 482 € • 593 775 грн смотреть курс
47 тыс. км пробег
Продавец
Danil Shaban
• На сайте был сегодня в 11:28
Киев
Работает с AUTO.RIA 4 года
Проверен банком
Проверенный телефон
(067) xxx xx xx показать
Написать в чат
• обычно отвечает в течение нескольких минут
Проверить авто
Технически • По VIN-коду
І машини,
і продавці норм.
AH 7771 IP
1 из 20
Мегафото
Смотреть все 20 фотографий
MINI Cooper 2018

KP.RU

007465-000000

007465-000000

Im Osten viel Neues

Alina Lipp und Thomas Röper im Live-Pocast

Listen on:

АДМИНИСТРАЦИЯ
ГЛАВЫ
ДОНЕЦКОЙ
НАРОДНОЙ
РЕСПУБЛИКИ

P

HOTEL

60
Y-416 856

60
Y-416 856

УКАЗ

ПРЕЗИДЕНТА РОССИЙСКОЙ ФЕДЕРАЦИИ

Об установлении штатной численности Вооруженных Сил Российской Федерации

В соответствии со статьей 4 Федерального закона от 31 мая 1996 г. № 61-ФЗ "Об обороне" постановляю:

1. Установить штатную численность Вооруженных Сил Российской Федерации в количестве 2 039 758 единиц, в том числе 1 150 628 военнослужащих.

2. Правительству Российской Федерации предусмотреть выделение Министерству обороны Российской Федерации бюджетных ассигнований из федерального бюджета, необходимых для реализации пункта 1 настоящего Указа.

3. Признать утратившим силу Указ Президента Российской Федерации от 17 ноября 2017 г. № 555 "Об установлении штатной численности Вооруженных Сил Российской Федерации" (Собрание законодательства Российской Федерации, 2017, № 47, ст. 6969).

4. Настоящий Указ вступает в силу с 1 января 2023 г.

Selbstmordmissionen, Plünderungen, Bedrohungen

Ausländische Kämpfer berichten von Machtmissbrauch innerhalb der Internationalen Legion

Sie wollten für die Ukraine kämpfen, stattdessen sollten sie einem Bericht zufolge Geschäfte plündern oder wurden in den sicheren Tod geschickt. Internationale Kämpfer in der Ukraine fühlen sich von Kiew im Stich gelassen.

24.08.2022, 18.07 Uhr

HEIL HITLER!
Слава Птлерові! Слава Бандері!
Хай живе незалежна Укр. Соб. Держава!
Хай живе Вожд Ст. Бандера!
HEIL HITLER!
15

ТЕМ ВРЕМЕНЕМ В ТУРЦИИ

2
EURO

SLAVA UKRAINI!
EESTI 2022

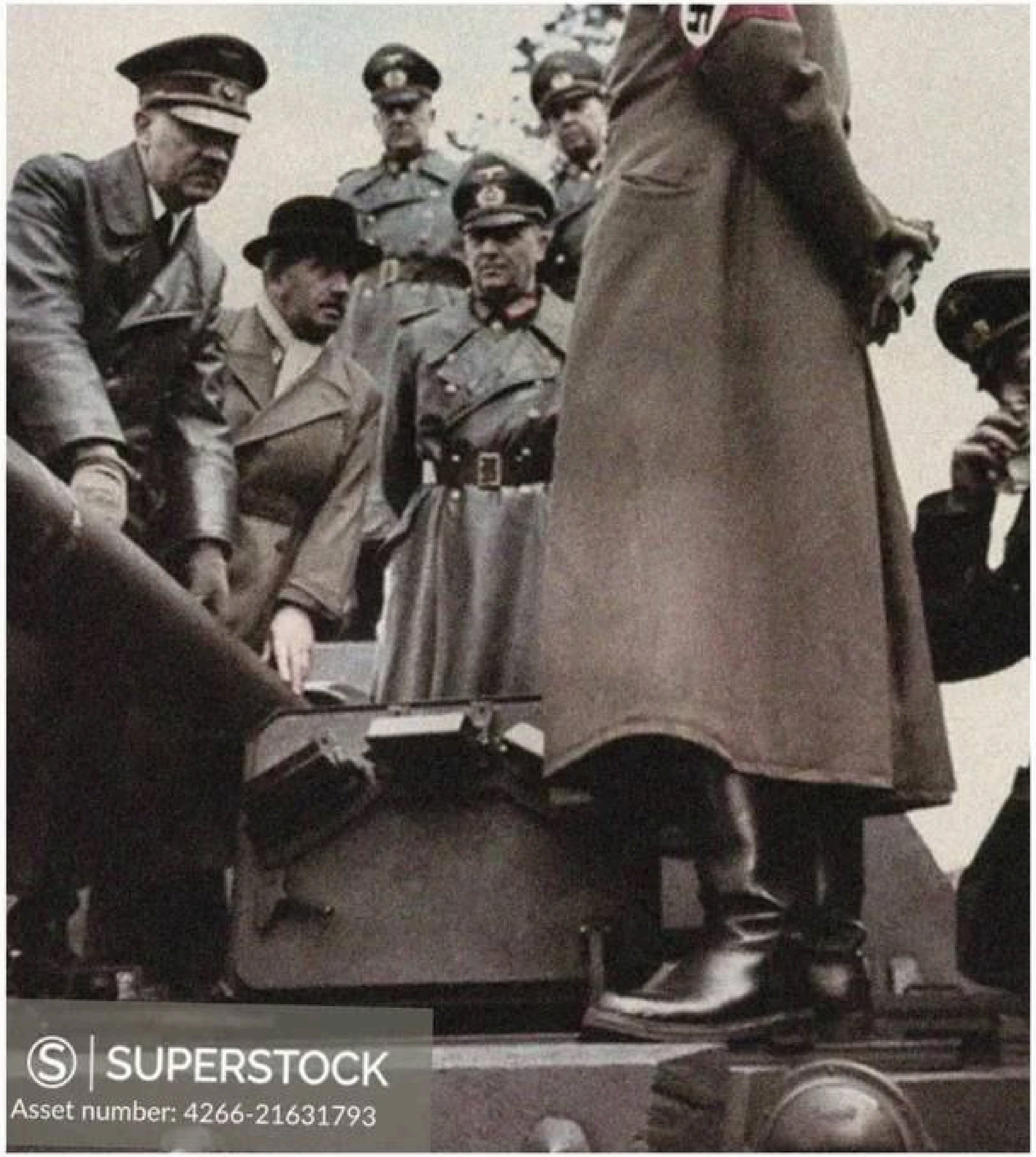
SUPERSTOCK
Asset number: 4266-21631793

Selbstmordmissionen, Plünderungen, Bedrohungen

Ausländische Kämpfer berichten von Machtmissbrauch innerhalb der Internationalen Legion

Sie wollten für die Ukraine kämpfen, stattdessen sollten sie einem Bericht zufolge Geschäfte plündern oder wurden in den sicheren Tod geschickt. Internationale Kämpfer in der Ukraine fühlen sich von Kiew im Stich gelassen.

24.08.2022, 18.07 Uhr

ГОВОРИТЬ
ВЕЛИКИЙ
ЛЬВІВ
DANILOV

ГОВОРИТЬ
ВЕЛИКИЙ
ЛЬВІВ
DANILOV

DAILY Mirror
The Heart of Britain
Saturday, August 27, 2022 £1.80 (£1.44 to subscribers)

Free inside
MATCH ATTAX
trading cards
SEE INSIDE & PAGE 18

Stacey: We're expecting!

SEE PAGE 19

MESSAGE TO 'LEADERS'...

Our whole country is facing an energy bills catastrophe. For heaven's sake DO SOMETHING

» Fear as cap goes up 80%

» Government 'MUST act now'

SEE PAGES 4,5,6&7

BILD @BILD

Um Energie zu sparen - Erste Kaufhäuser schalten Rolltreppen ab

Язык твита: немецкий, переведено с помощью Google

В целях экономии энергии универмаги First отключили эскалаторы

bild.de

Um Energie zu sparen: Erste Kaufhäuser schalten Rolltreppen ab

23:07 · 26.08.2022 · Zapier.com

это
Русија

St. Petersburg, Russia
2022-08-12 21:58:35
Z:8
фонтанка.ру
САНКТ-ПЕТЕРБУРГ ОНЛАЙН

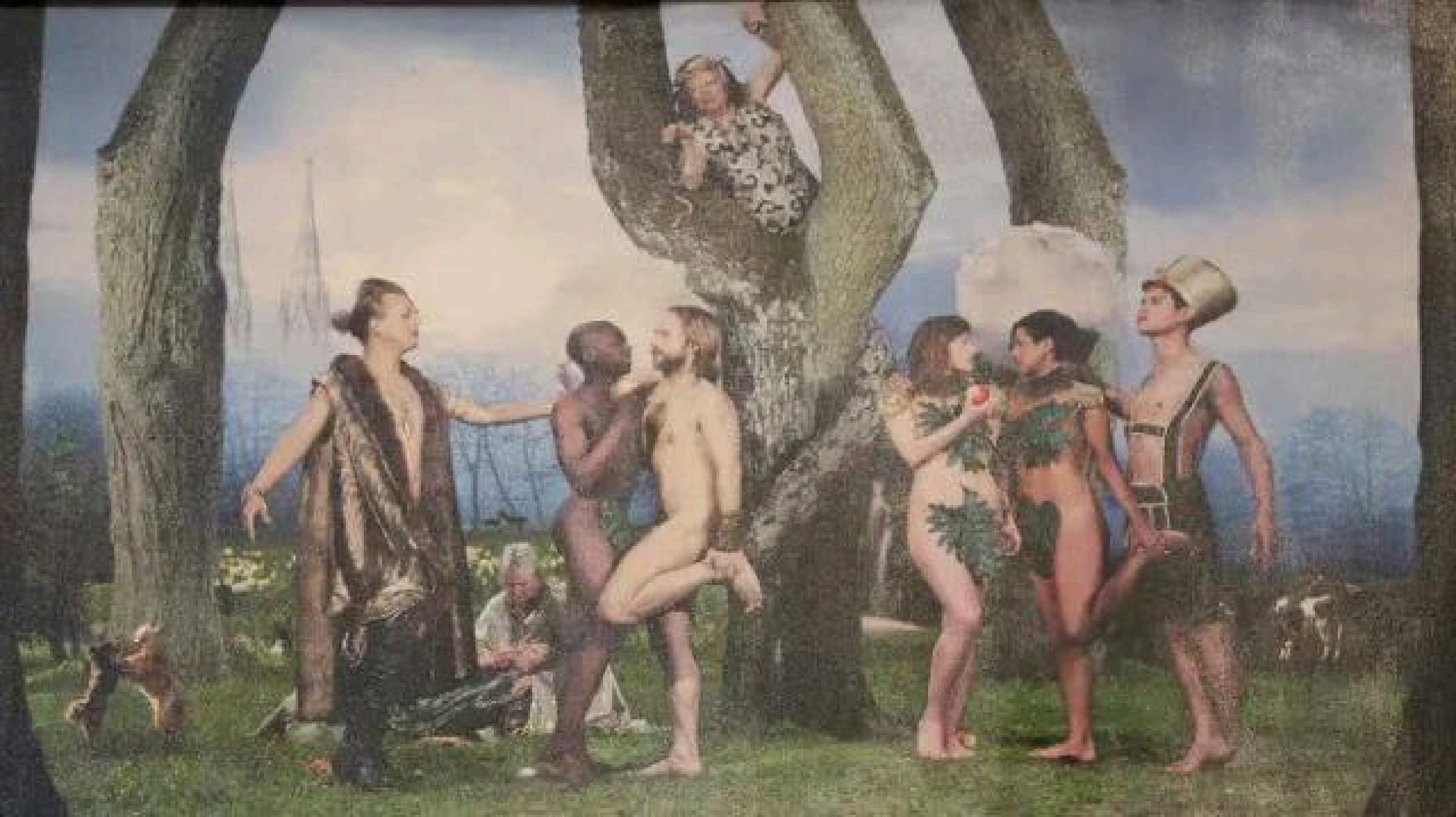

Die deutsche Armee wird ab dem 01. Oktober auf den Straßen patrouillieren, aber warum?

19. August 2022 / aikos2309

Teile die Wahrheit!

1 33

native advertising

← **Tweet**

Gringo_Style
@DJ_Bad_Robot

···

🇩🇪 Die Bundeswehr wird ab dem 1. Oktober 2022 auf deutschen Straßen patrouillieren —

Das Territoriale Führungskommando der Bundeswehr (TerrFüKdoBw) hat seinen Sitz in Berlin und ist u.a. für den „Heimatschutz“ zuständig.

Die deutsche Armee auf unseren Straßen, aber warum?

12:48 nachm. · 19. Aug. 2022 · Twitter for iPhone

Die deutsche Armee wird ab dem 01. Oktober auf den Straßen patrouillieren, aber warum?

19. August 2022 / aikos2309

Teile die Wahrheit!

1 33

native advertising

← **Tweet**

Gringo_Style
@DJ_Bad_Robot

🇩🇪 Die Bundeswehr wird ab dem 1. Oktober 2022 auf deutschen Straßen patrouillieren —

Das Territoriale Führungskommando der Bundeswehr (TerrFüKdoBw) hat seinen Sitz in Berlin und ist u.a. für den „Heimatschutz“ zuständig.

Die deutsche Armee auf unseren Straßen, aber warum?

12:48 nachm. · 19. Aug. 2022 · Twitter for iPhone

153 ГОДА
Типичный
Донецк
А ТАКОЙ КРАСАВЧИК

https://t.me/WarInMyEyes

ово это Сербиа
је Русија

Things to do for free this weekend

Money, Page 44

How to make perfect waffles

Feast

+ Half-price book offer

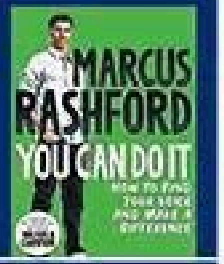

Voucher, Sport, page 13

Saturday
27 August 2022
£3.50
From £1.85 for subscribers

The Guardian

News provider of the year

'Lives will be lost'

● Typical gas and electricity bill to rise 80% to £3,549 a year

● Incomes of poorer households could be 'wiped out' this winter

Richard Partington
Rowena Mason
Alex Lawson

Millions of households are bracing for a winter catastrophe of rising energy bills that experts say will plunge people into destitution and cause avoidable deaths to rise without urgent government support.

After the energy industry regulator confirmed an 80% rise in the price cap from October that will take a typical household's energy bill to £3,549 a year, there were stark warnings of potentially devastating effects.

Charities said the rise would completely "wipe out" the incomes of poorer households, leaving millions with the threat of bills they cannot pay or the choice between heating and eating this winter.

Highlighting the damage to two sections of the population, Joseph Rowntree Foundation analysts said single parents would have to hand over almost two-thirds of their income after housing costs for energy bills. The poorest single adults would see finances "wiped out" by "stratospheric" energy bills representing 120% of their income after housing costs, leaving many destitute.

In a condemnation of inaction by ministers, the consumer champion Martin Lewis warned "lives will be lost this winter".

The latest rise, announced by Ofgem, highlighted once again a power vacuum at the heart of government as ministers await the conclusion of the race to replace Boris Johnson as leader of the Conservative party.

The Conservatives were in disarray over their response to the price cap yesterday, which will mean typical bills will have trebled since last year.

Nadhim Zahawi, the chancellor, suggested 6 →

Inside

Key questions What the new price cap means for your energy bills *Page 7*

Families and businesses 'There's nothing more I can really cut back on' *Page 9*

Reaction Tories in disarray over their lack of response to the energy bill crisis *Page 10*

Europe's secret islands

Saturday

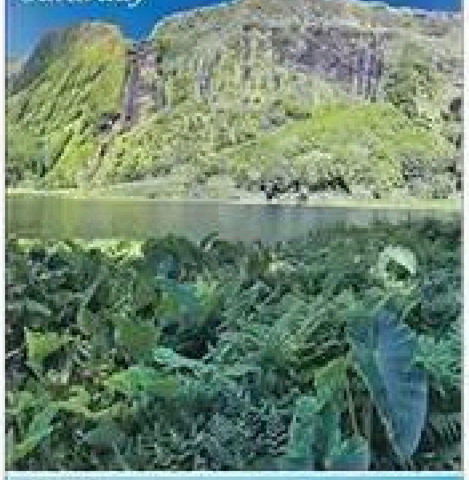

The only gadgets you'll need

Saturday

VERA LIVCHAK/GETTY IMAGES

Fertility Radical new treatments on the horizon

Exclusive Prospect of lab-grown eggs and genome editing prompts HFEA to consider biggest overhaul of fertility laws in 30 years

Page 5

9 770261 307569 34

The day Agatha Christie vanished

Saturday

DAILY Mirror
The Heart of Britain
Saturday, August 27, 2022 £1.80 (£1.44 to subscribers)

Free inside
MATCH ATTAX trading cards
SEE INSIDE & PAGE 18

Stacey: We're expecting!
SEE PAGE 19

MESSAGE TO 'LEADERS'...

Our whole country is facing an energy bills catastrophe. For heaven's sake DO SOMETHING

» Fear as cap goes up 80%

» Government 'MUST act now'

SEE PAGES 4,5,6&7

Things to do for free this weekend

Money, Page 44

How to make perfect waffles

Feast

+ Half-price book offer

Voucher, Sport, page 13

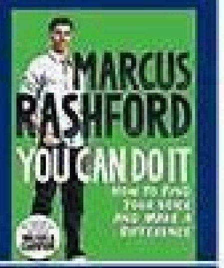

Saturday
27 August 2022
£3.50
From £1.85 for subscribers

The Guardian

News provider of the year

'Lives will be lost'

● Typical gas and electricity bill to rise 80% to £3,549 a year

● Incomes of poorer households could be 'wiped out' this winter

Richard Partington
Rowena Mason
Alex Lawson

Millions of households are bracing for a winter catastrophe of rising energy bills that experts say will plunge people into destitution and cause avoidable deaths to rise without urgent government support.

After the energy industry regulator confirmed an 80% rise in the price cap from October that will take a typical household's energy bill to £3,549 a year, there were stark warnings of potentially devastating effects.

Charities said the rise would completely "wipe out" the incomes of poorer households, leaving millions with the threat of bills they cannot pay or the choice between heating and eating this winter.

Highlighting the damage to two sections of the population, Joseph Rowntree Foundation analysts said single parents would have to hand over almost two-thirds of their income after housing costs for energy bills. The poorest single adults would see finances "wiped out" by "stratospheric" energy bills representing 120% of their income after housing costs, leaving many destitute.

Inside

Key questions What the new price cap means for your energy bills *Page 7*

Families and businesses 'There's nothing more I can really cut back on' *Page 9*

Reaction Tories in disarray over their lack of response to the energy bill crisis *Page 10*

In a condemnation of inaction by ministers, the consumer champion Martin Lewis warned "lives will be lost this winter".

The latest rise, announced by Ofgem, highlighted once again a power vacuum at the heart of government as ministers await the conclusion of the race to replace Boris Johnson as leader of the Conservative party.

The Conservatives were in disarray over their response to the price cap yesterday, which will mean typical bills will have trebled since last year.

Nadhim Zahawi, the chancellor, suggested 6 →

Europe's secret islands

Saturday

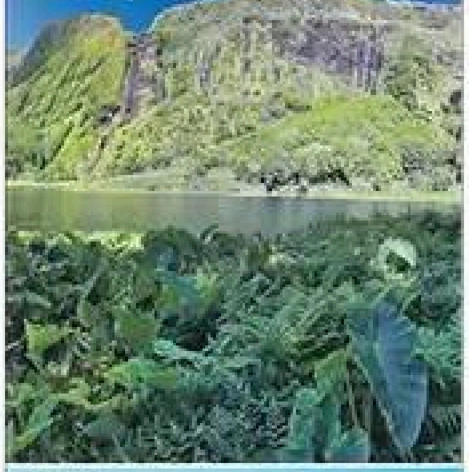

The only gadgets you'll need

Saturday

VERA LIVCHAK/GETTY IMAGES

Fertility
Radical new treatments on the horizon

Exclusive Prospect of lab-grown eggs and genome editing prompts HFEA to consider biggest overhaul of fertility laws in 30 years

Page 5

The day Agatha Christie vanished

Saturday

DAILY Mirror
The Heart of Britain
Saturday, August 27, 2022
£1.80 (£1.44 to subscribers)

Free inside
MATCH ATTAX trading cards
SEE INSIDE & PAGE 18

Stacey: We're expecting!
SEE PAGE 19

MESSAGE TO 'LEADERS'...

Our whole country is facing an energy bills catastrophe. For heaven's sake DO SOMETHING

» Fear as cap goes up 80%

» Government 'MUST act now'

SEE PAGES 4,5,6&7

DAILY Mirror
The Heart of Britain
Saturday, August 27, 2022 £1.80 (£1.44 to subscribers)

Free inside
MATCH ATTAX trading cards

SEE INSIDE & PAGE 18

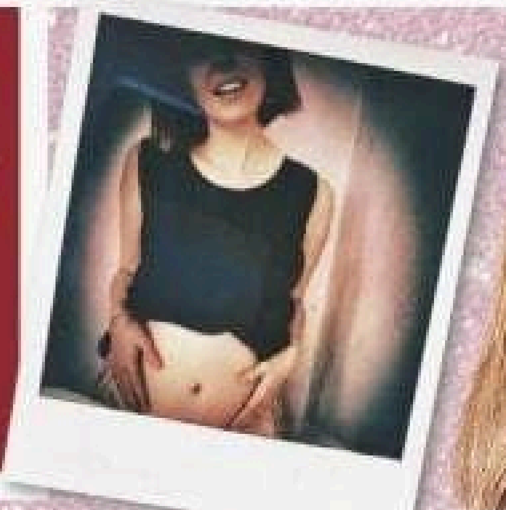

Stacey: We're expecting!

SEE PAGE 19

MESSAGE TO 'LEADERS'...

Our whole country is facing an energy bills catastrophe. For heaven's sake DO SOMETHING

» Fear as cap goes up 80%

» Government 'MUST act now'

SEE PAGES 4,5,6&7

Yes, the next few months will be very tough but I'm convinced Britain's bounceback will be golden

Signal

BORIS JOHNSON

Yes, the next few months will be very tough but I’m convinced Britain’s bounceback will be golden

Signal

BORIS JOHNSON

ringcateringkings24_7_365 3г

Надіслати повідомлення

ringcateringkings24_7_365 3г
Набір страв всередині
на ваш вибір.
Надіслати повідомлення

ringcateringkings24_7_365 3г
EAT HEALTHY
Надіслати повідомлення

ringcateringkings24_7_365
Прикраса для будь-якої вечірки!!!
Вартість в DM

ringcateringkings24_7_365 3г
Форма справжня!
Орківська 100%
БИЛЕТ
73132
Надіслати повідомлення

Signal
@ssigny

Share
35 shares

Russians 'queue up for midnight train as they flee border city used to launch Putin's strikes on Ukraine after late-night missiles are intercepted overhead'

By Jack Newman For Mailonline

13:21 BST 30 Aug 2022 , updated 14:39 BST 30 Aug 2022

Share
35 shares

Wladimir Putin geschockt: Videos zeigen Explosionen in Belgorod - Russen fliehen in Panik

Panik im russischen Belgorod. Die Stadt an der Grenze zur Ukraine soll von mehreren Explosionen erschüttert worden sein. Auch über vermeintliche Raketeneinschläge wurde spekuliert. Bilder im Netz zeigen eine regelrechte Massenflucht.

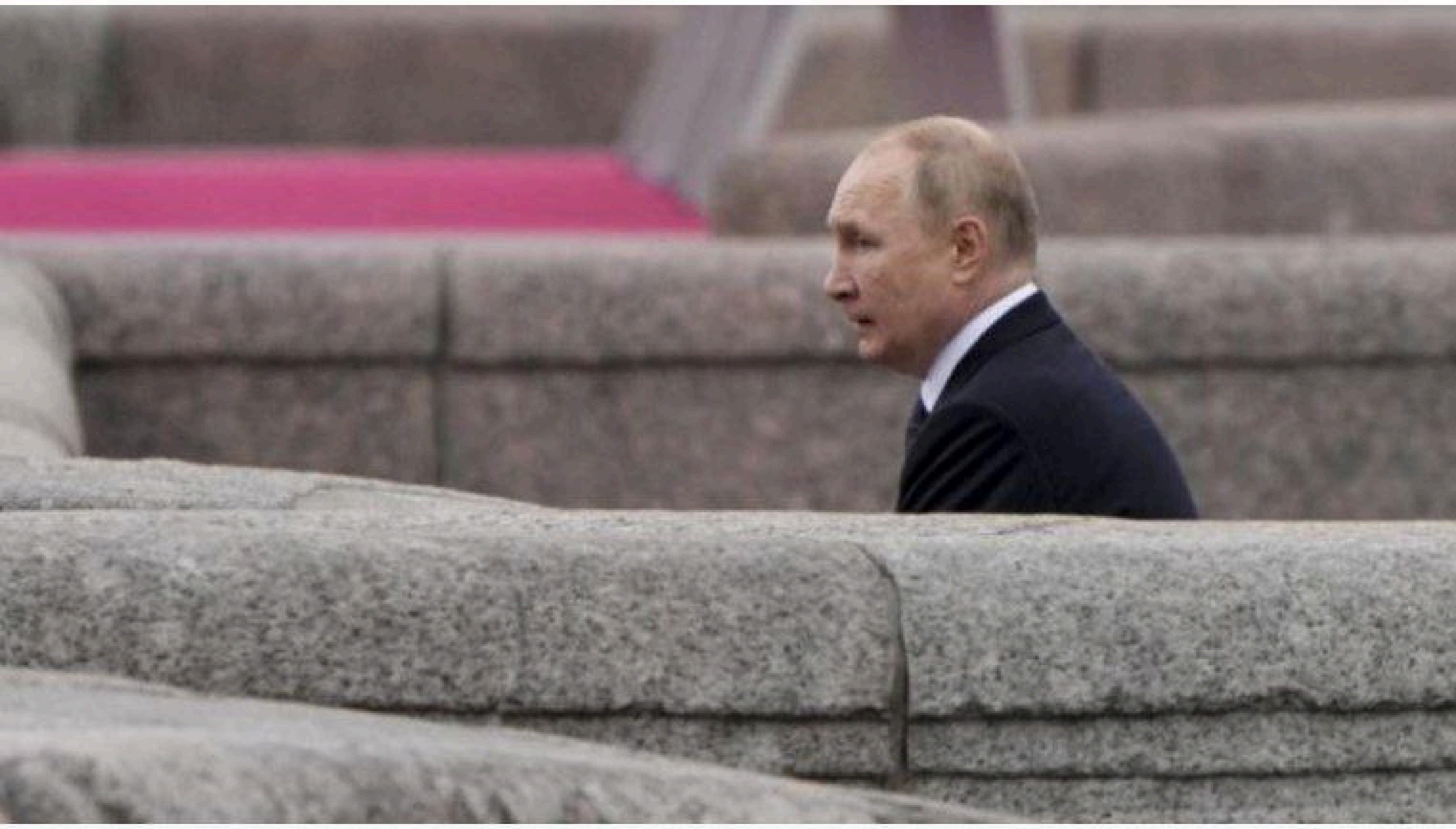

Wladimir Putin dürfte nicht erfreut sein über die Explosionen in Belgorod.

Share
35 shares

Russians 'queue up for midnight train as they flee border city used to launch Putin's strikes on Ukraine after late-night missiles are intercepted overhead'

By Jack Newman For Mailonline

13:21 BST 30 Aug 2022 , updated 14:39 BST 30 Aug 2022

Share
35 shares

Wladimir Putin geschockt: Videos zeigen Explosionen in Belgorod - Russen fliehen in Panik

Panik im russischen Belgorod. Die Stadt an der Grenze zur Ukraine soll von mehreren Explosionen erschüttert worden sein. Auch über vermeintliche Raketeneinschläge wurde spekuliert. Bilder im Netz zeigen eine regelrechte Massenflucht.

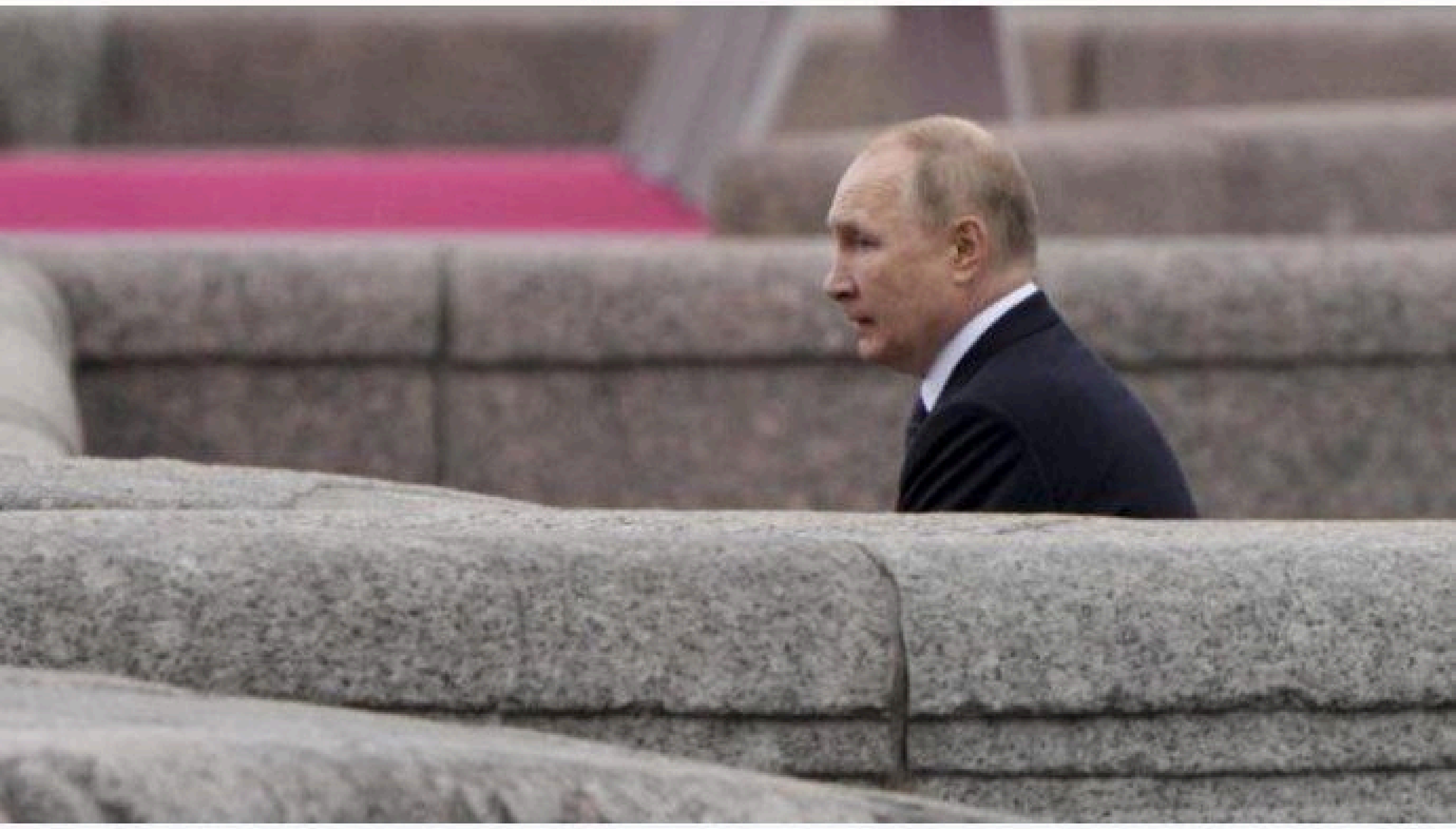

Wladimir Putin dürfte nicht erfreut sein über die Explosionen in Belgorod.

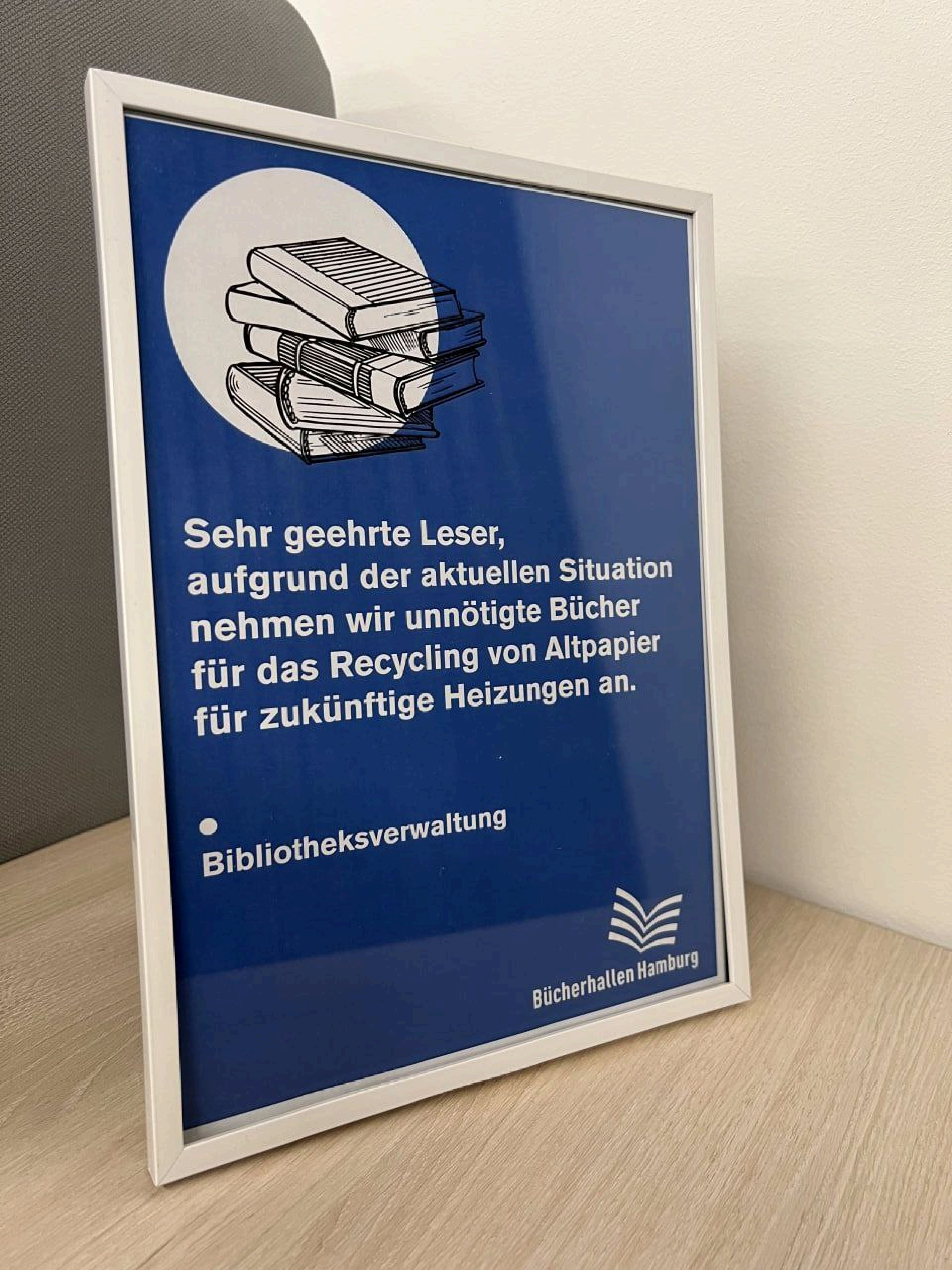
Sehr geehrte Leser,
aufgrund der aktuellen Situation
nehmen wir unnötigte Bücher
für das Recycling von Altpapier
für zukünftige Heizungen an.
Bibliotheksverwaltung
Bücherhallen Hamburg

Спеціалізована антикорупційна прокуратура
Національне антикорупційне бюро України

НАБУ
СПЕЦІАЛІЗОВАНА
АНТИКОРУПЦІЙНА
ПРОКУРАТУРА
НАЦІОНАЛЬНЕ
АНТИКОРУПЦІЙНЕ
БЮРО УКРАЇНИ

НАБУ
Спеціалізована
антикорупційна
прокуратура
Національне
антикорупційне
бюро України

https://t.me/kulemzin_donetsk

https://t.me/kulemzin_donetsk

https://t.me/kulemzin_donetsk
SHOT ON POCO M3

Putin's invasion hits supply of bitumen needed to fix potholes

Road repairs across UK held up by rising costs as more than half of materials were imported from Russia

By **Will Bolton**

their costs in these areas have doubled.

The LGA's in-depth analysis was based on a survey of members and current prices.

David Renard, transport spokesman for the LGA, said: "As this stark new analysis shows, councils across the country are facing unprecedented

Another High

Euro-area inflation accelerated to 9.1% in August

Source: Eurostat

Bloomberg

Im
Osten
viel
Neues
2
Alina Lipp
Thomas Röper
LIVE am 4.Sept. 2022 um 19h

5
6

Students and teachers give the Nazi salute
at the Institute in the Ukrainian city of Lviv

UK

PRICE OF FOOD	Up 10.5%
POTATOES	Up 18%
BANANAS	Up 12%
CABBAGE	Up 10%
TOMATOES	Up 15%
CARROTS	Up 16%
ENERGY BILLS	Up 80%

RUSSIA

PRICE OF FOOD	Down 11.3%
POTATOES	Down 28%
BANANAS	Down 14%
CABBAGE	Down 33%
TOMATOES	Down 14%
CARROTS	Down 13%
ENERGY BILLS	Up 10%

6

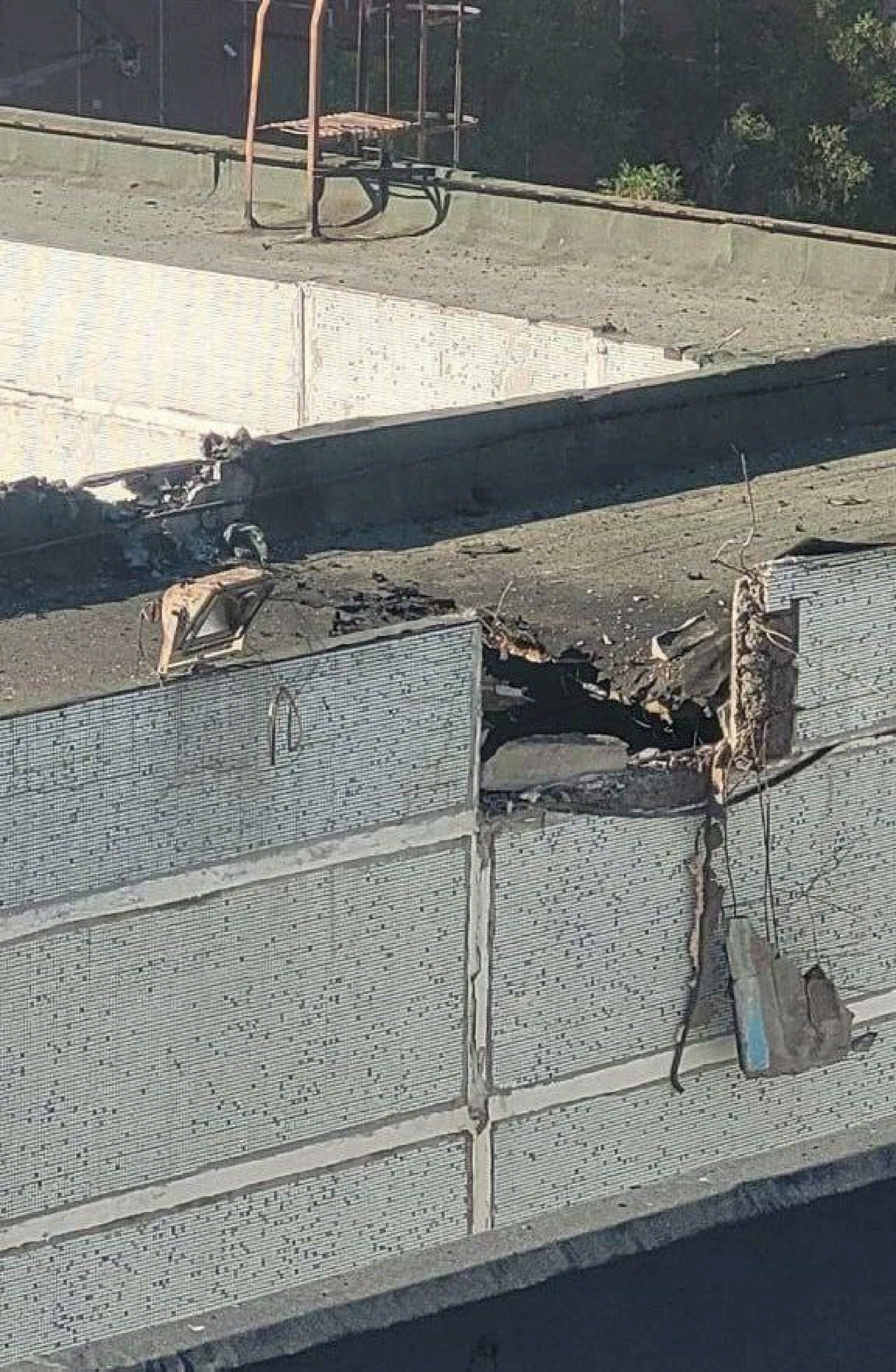

4

Соболь

ПРЕСС-КОНФЕРЕНЦИЯ
ФОНДА БОРЬБЫ С РЕПРЕССИЯМИ
РОССИЯ
СЕГОДНЯ

ПРЕСС-КОНФЕРЕНЦИЯ
ФОНДА БОРЬБЫ С РЕПРЕССИЯМИ
РОССИЯ
СЕГОДНЯ

РЕСТОРАН
Медведь Анатолий Яковлевич
Дорога памяти

ПОМБАРД
КА

RT NEWS

ZOFF UM ERHÖHTE PREISE

Keine Coca-Cola mehr bei Edeka

Daily Mail Online
@MailOnline

Vegan restaurant hit by cost-of-living crisis will start serving meat

ОПТИКА
Грация
Одежда
МАСТЕР
ПРОДАЖА И РЕМОНТ
КОМИССИОННЫЙ ОТДЕЛ
РЕМОНТ ЛЮБОЙ СЛОЖНОСТИ
КОМПЬЮТЕРЫ
КОМПЛЕКТУЮЩИЕ
ОРГТЕХНИКА
ОБСЛУЖИВАНИЕ
АПГРЕЙД
071 324 3 324

STREET DOGS

ОПТИКА

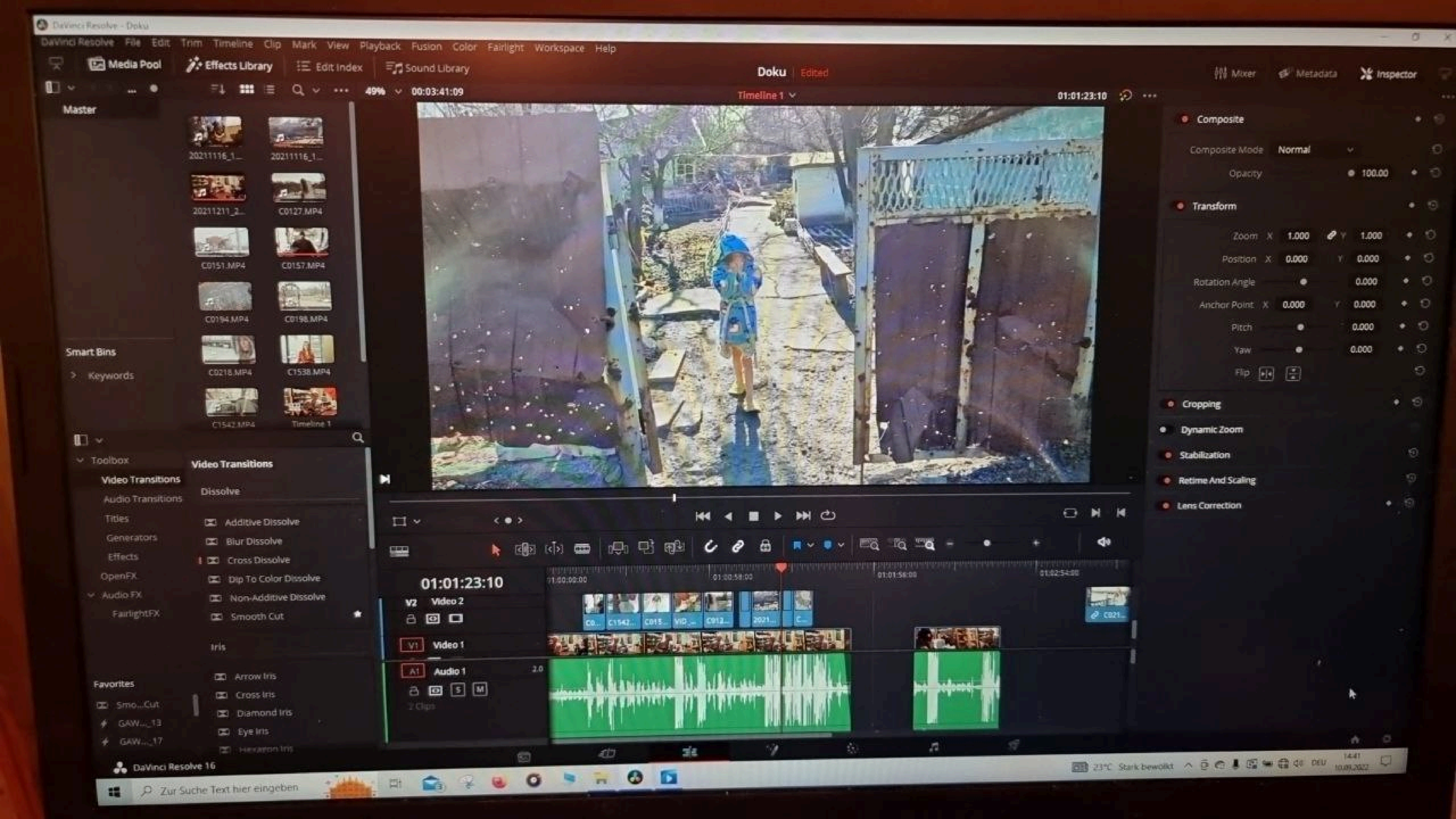
DaVinci Resolve - Doku
DaVinci Resolve File Edit Trim Timeline Clip Mark View Playback Fusion Color Fairlight Workspace Help
Media Pool
Effects Library
Edit Index
Sound Library
Doku
Edited
Mixer
Metadata
Inspector
49%
00:03:41:09
Timeline 1
01:01:23:10
Master
C0127.MP4
C0151.MP4
C0157.MP4
C0194.MP4
C0198.MP4
C0218.MP4
C1538.MP4
Timeline 1
Smart Bins
Keywords
Toolbox
Video Transitions
Audio Transitions
Titles
Generators
Effects
OpenFX
Audio FX
FairlightFX
Favorites
Dissolve
Additive Dissolve
Blur Dissolve
Cross Dissolve
Dip To Color Dissolve
Non-Additive Dissolve
Smooth Cut
Iris
Arrow Iris
Cross Iris
Diamond Iris
Eye Iris
Composite
Composite Mode
Normal
Opacity
100.00
Transform
Zoom
1.000
Position
0.000
Rotation Angle
Anchor Point
Pitch
Yaw
Flip
Cropping
Dynamic Zoom
Stabilization
Retime And Scaling
Lens Correction
01:01:23:10
V2
Video 2
V1
Video 1
A1
Audio 1
2.0
DaVinci Resolve 16
Zur Suche Text hier eingeben
23°C Stark bewölkt
DEU

NDR

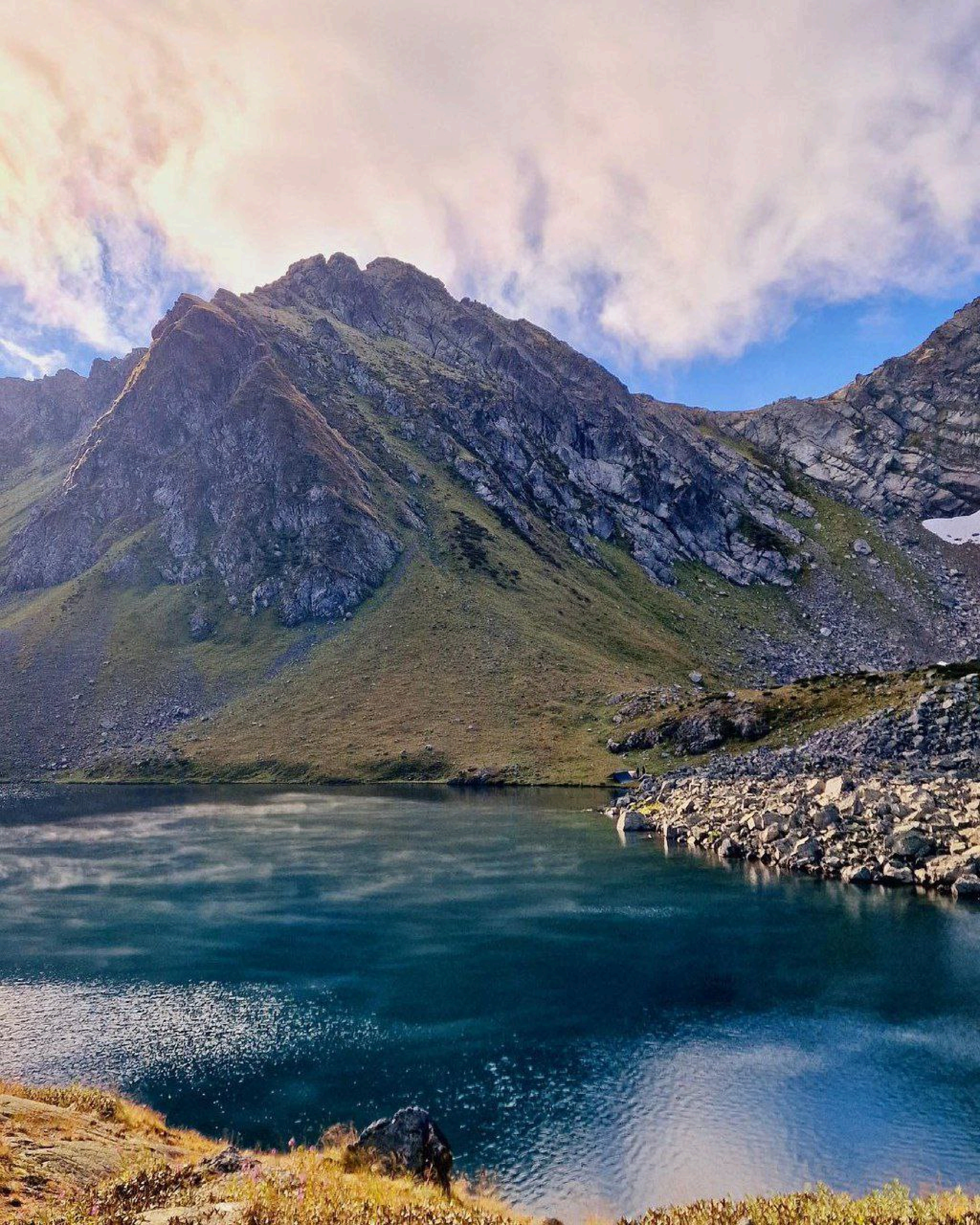

Vox

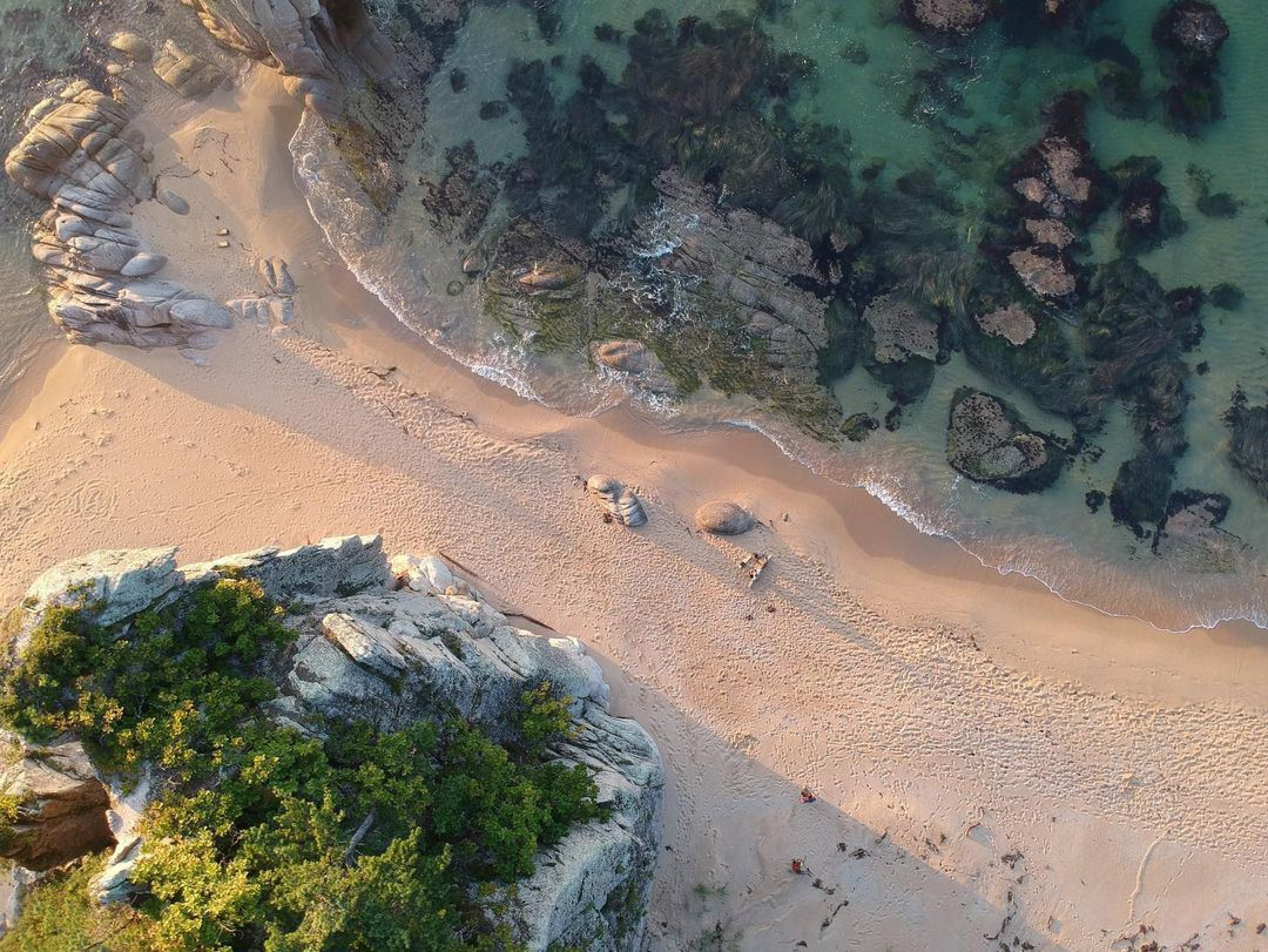

RENTNER SOLL JETZT 2268 EURO IM MONAT ZAHLEN

Gas 14-mal teurer!

Schock für Dietmar M.: „Wusste nicht, ob ich ein Bier brauche oder ein Herzmedikament"

25 UK
22

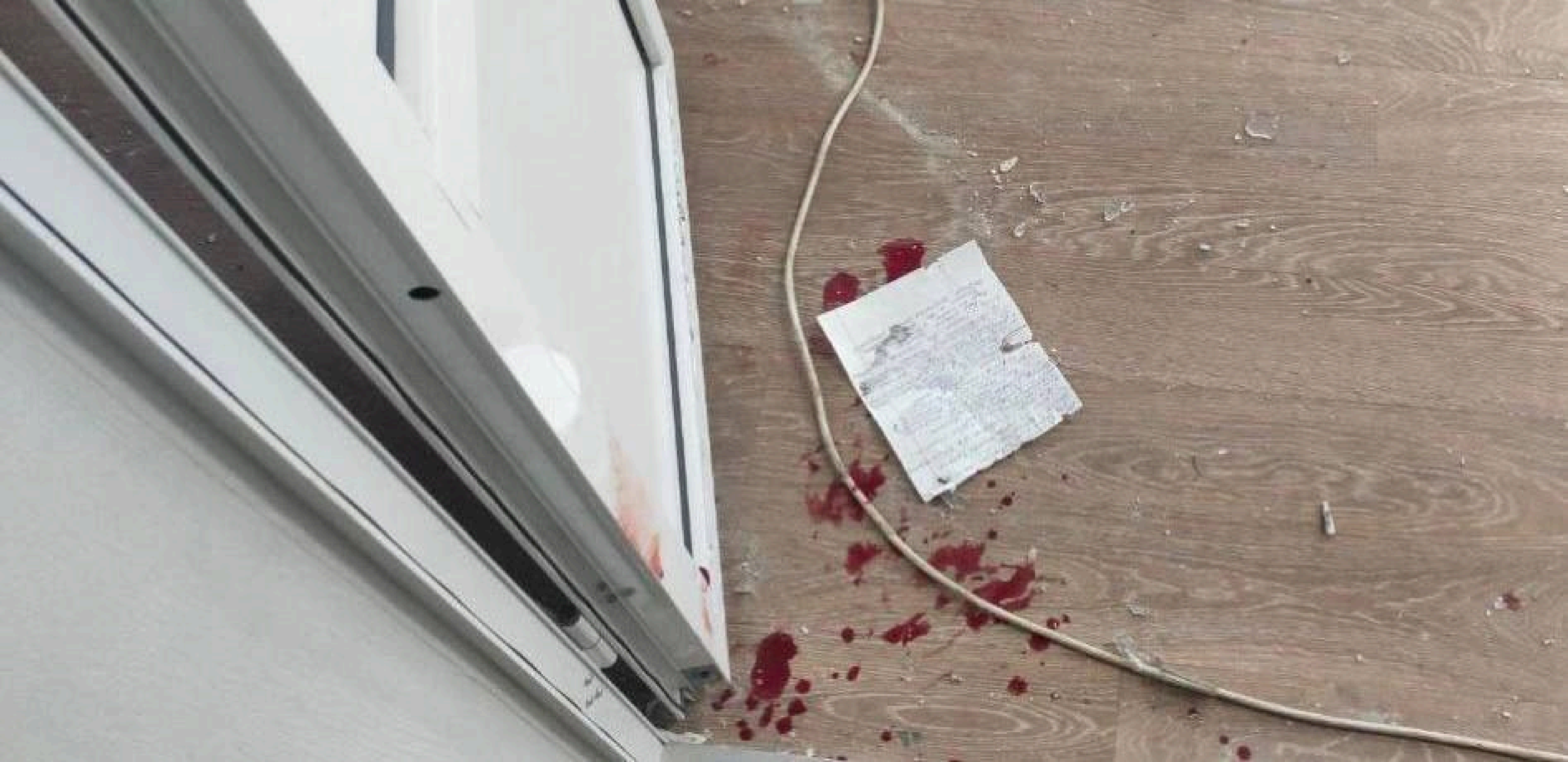

RENTNER SOLL JETZT 2268 EURO IM MONAT ZAHLEN

Gas 14-mal teurer!

Schock für Dietmar M.: „Wusste nicht, ob ich ein Bier brauche oder ein Herzmedikament“

НОВОЕ
ИЗДАНИЕ

+A+

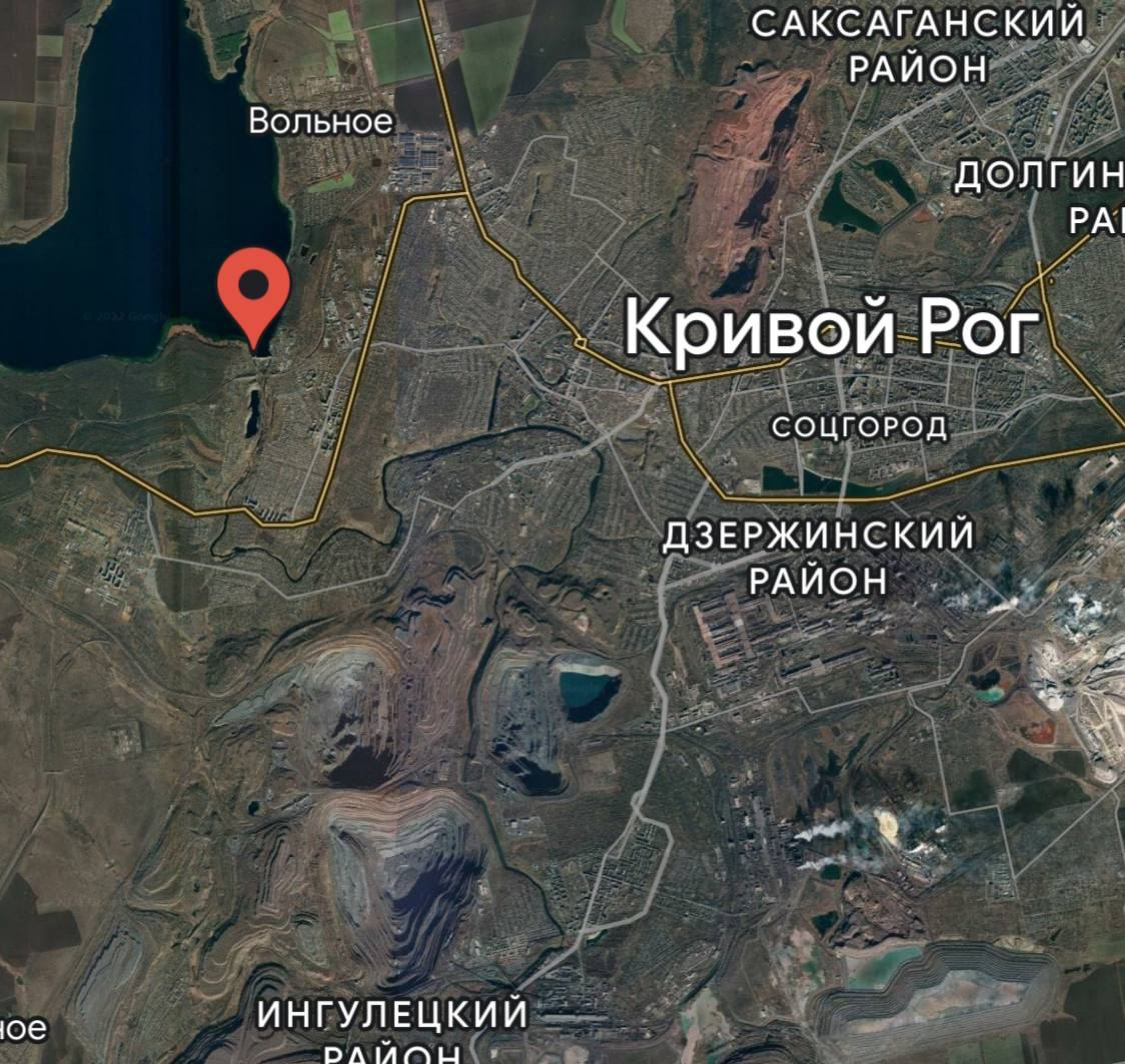

САКСАГАНСКИЙ
РАЙОН
Вольное
ДОЛГИН
РАЙ
Кривой Рог
СОЦГОРОД
ДЗЕРЖИНСКИЙ
РАЙОН
ИНГУЛЕЦКИЙ
РАЙОН
ное

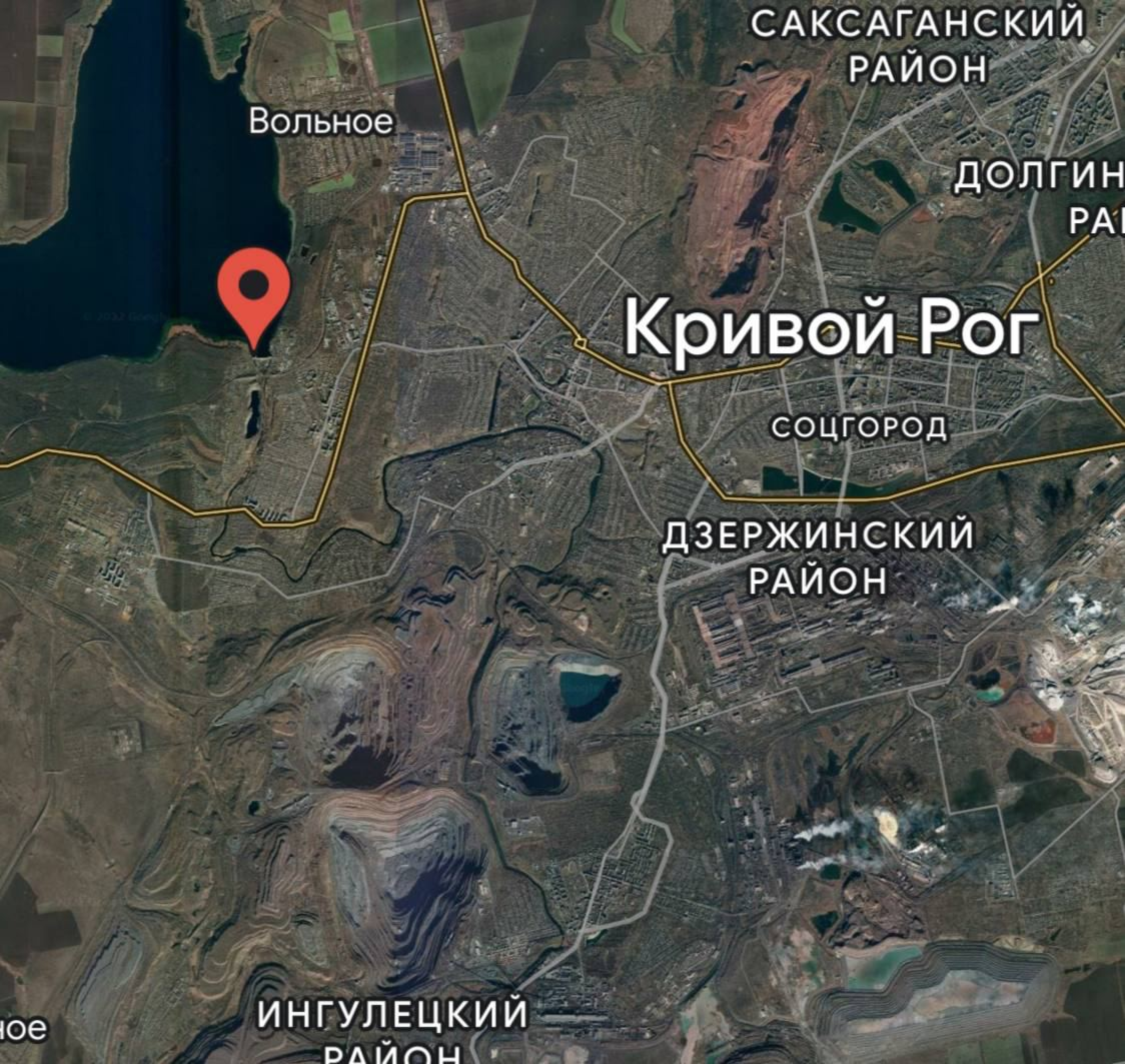
САКСАГАНСКИЙ
РАЙОН
Вольное
Кривой Рог
СОЦГОРОД
ДЗЕРЖИНСКИЙ
РАЙОН
ИНГУЛЕЦКИЙ

Die falschen Versprechen der Brennholz-Betrüger

Die Energiepreise steigen, Kriminelle passen ihre Masche an: Im Netz wird vielerorts Brennholz angeboten, das nie geliefert wird. In der Branche hält man die Lage für »katastrophal«.

Von **Markus Böhm**
13.09.2022, 19.24 Uhr

Dear colleague,

I am writing to you to provide some information and context regarding the severe energy crisis, and the impact that it is having on ArcelorMittal Europe.

As you may be aware, the company has made some production reduction announcements in recent days. These announcements will affect some of you directly; furthermore, I appreciate that many of you may be feeling uncertain about the months ahead. I therefore wanted to take this opportunity to explain the reasons behind these decisions and to give you my perspective on what the future holds.

There are three trends which are putting significant pressure on our European business, which have in turn necessitated the temporary stoppages we have announced. The impact and severity of each of these trends is different in each European country in which we operate, but no country is unaffected by these dynamics.

Firstly, we have seen very significant cost increases, in particular energy prices. Natural gas prices have rapidly and exponentially increased throughout the year, following the onset of the war in Ukraine. Today, the natural gas price is around ten times higher than what it was during 2019-2020, before prices started rising in mid-2021.

Electricity prices have also increased exponentially – ten to 15 times higher than before the same period. At the current energy cost levels, our European cost increased by €150-200 per tonne, just because of energy. Importers do not have to carry these costs.

We are also facing very high carbon costs, with the price of carbon around €70 a tonne with peaks above €90 a tonne. Finally, on costs, the near parity between the Euro and US dollar is making seaborne raw materials more expensive.

Second, demand is weakening. We are facing the real threat of a lengthy recession in Europe, with its roots in the energy crisis. As a result of weakening consumer confidence and spending (passenger car registrations in western Europe are down 14 per cent year on year and by 35 per cent compared with 2019, while August's Eurozone manufacturing PMI was at a 26-month low and is below 50 for the second consecutive month), customer sentiment today is at a lower level than during the Covid crisis in 2020.

Third, we are once again seeing an increase in imports into the European market, particularly from countries which are less exposed to the energy crisis and can therefore operate with lower costs. Overall, imports of flat steel into the EU27 from non-EU27 countries have increased by almost a third (32.9%) in the first half of this year, compared with the same period last year.

The work that has been done by teams across ArcelorMittal Europe, to mitigate the impact of the energy crisis, is impressive and has already saved the business millions of Euros.

However, the measures we can take as a company have a limit. We are seeking support from governments and the European Union, due to the severity and depth of this crisis. Last Friday, EU energy ministers called on the European Commission to introduce emergency measures, including our absolute priority: an energy price cap, to prevent irreversible damage to European industry and to provide much-needed relief to business and households. Today, the European Commission President Ursula Von Der Leyen made her annual State of the Union address and pledged 'targeted support' for industries, and to 'keep working to lower gas prices'. She also pledged to decouple the dominant influence of gas on the price of electricity, and to take measures to limit intra-day price volatility. We welcome these intentions, but are concerned at the lack of announcements to tackle the energy crisis immediately, and will therefore continue to push for quicker action on these pledges. Additionally, we are also asking the Commission to extend the safeguarding measures against imports, which are currently due to end in June next year. In

@RYBAR

times of weak demand, the safeguarding measures are much less effective and we see the market being flooded with imports.

The Commission should also sanction imports of Russian semis (slabs, billets, etc.) which lead to additional pressure on the market of imported steel, produced with very cheap Russian products. A ban on Russian finished products is not sufficient.

Finally, we are also seeking support via changes to the EU ETS, by possibly delaying proposed reforms to the system by one to two years which, if implemented as currently planned, will add further costs to our business that would be highly, possibly irreversibly, damaging.

Member states and the European Commission are the institutions that can stop this crisis, by introducing the measures we are asking for. But faced with such high costs right now, and customer inventories already very high, we cannot produce more steel for inventory. Temporarily suspending production now, is the only major lever we have to preserve the long-term sustainability of the business. The rationale we use to take these decisions to stop production, is that we first take action in the plants or countries where the production costs are the highest, and the added value of the products is the lowest.

We have acted with speed, and applied our deep knowledge of our operations to implement energy efficiency measures that will have a lasting effect on the business once we have got through this crisis. For example, in ArcelorMittal Europe as a whole, we have reduced gas consumption by 30% since February.

I am aware that this letter contains some difficult messages. Another crisis, when Covid-19 is not even completely behind us, is extremely hard. We just have to keep in our mind that what the Ukraine people are going through, is of another magnitude. Our heart and thoughts are with them every day and we keep on supporting them whenever and wherever we can.

@RYBAR

Despite the mood in Europe, I do see opportunities that we can take from this situation. With the long-awaited green light for decarbonisation funding from the EU, the right policy support and energy security here in Europe, we have a chance to even accelerate our decarbonisation plans, when Europe creates the right environment. Everything is ready. But today, I cannot possibly justify spending EUR 1 billion on building a hydrogen-ready DRI-EAF, as we could not afford to operate them with today's energy prices. We are also making fantastic progress on the digitalisation of the business, and the work being done on further improving the reliability of our operations should not be stopped.

For now, the focus is on preserving the business for the long-term, adapting our production to the demand and adapting our costs to the output. But we have been through crises before – and compared with our competitors, we are in much better shape. We must take comfort in the fact that our experience of dealing with previous crises will undoubtedly serve us well for the rest of 2022 and beyond.

Thank you all very much for all your efforts.

Geert

Geert Van Poelvoorde

CEO, ArcelorMittal Europe

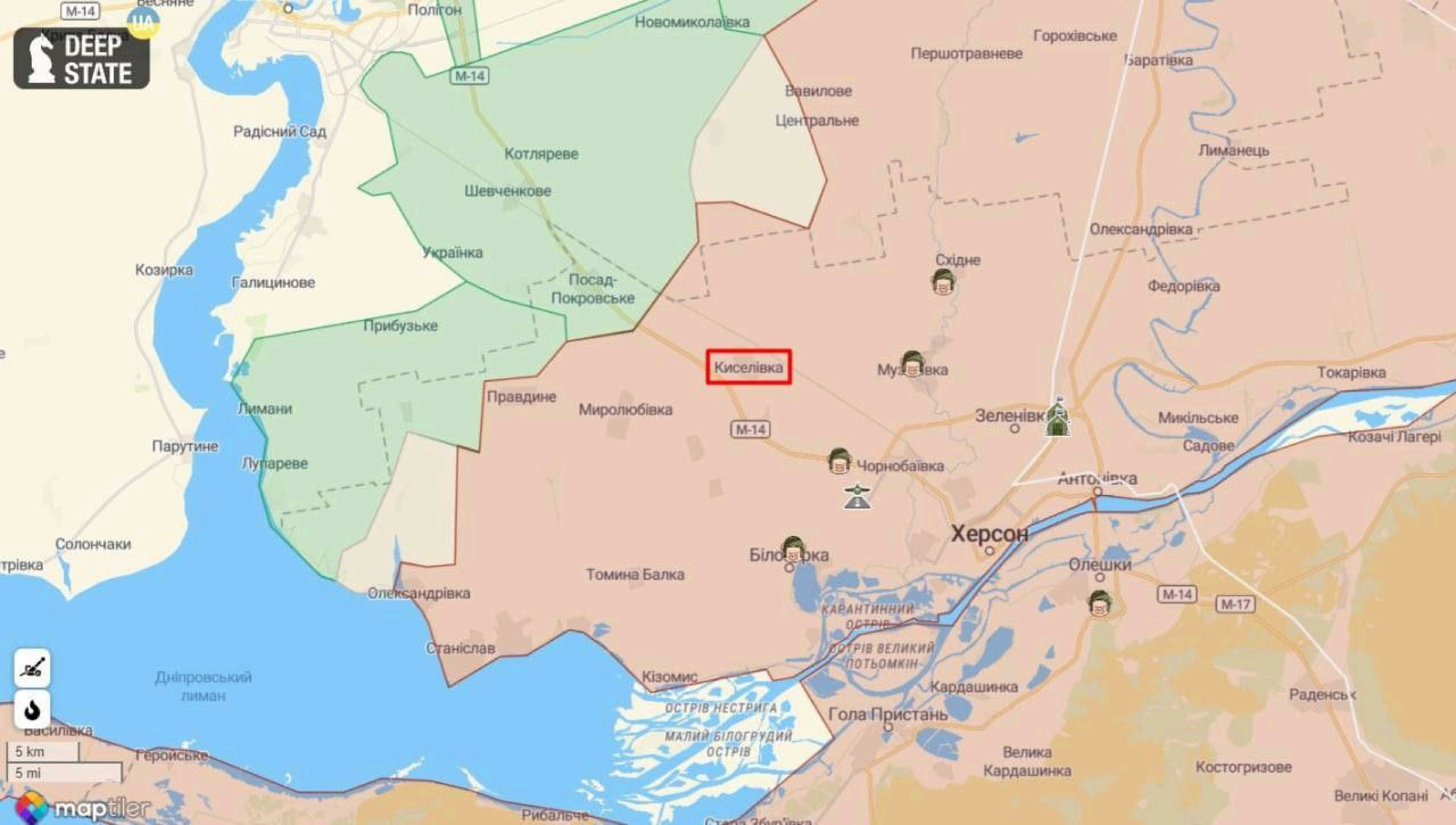

DEEP STATE
М-14
Полігон
Новомиколаївка
Горохівське
Першотравневе
Баратівка
Вавилове
Центральне
Радісний Сад
Котляреве
Шевченкове
Лиманець
Олександрівка
Українка
Козирка
Галицинове
Посад-Покровське
Східне
Федорівка
Прибузьке
Киселівка
Музиківка
Токарівка
Правдине
Миролюбівка
Лимани
Зеленівка
Микільське
Садове
Козачі Лагері
Парутине
Лупареве
Чорнобаївка
Антонівка
Херсон
Солончаки
Білозерка
Томина Балка
Олешки
Олександрівка
М-17
Карантинний острів
Острів Великий Потьомкін
Станіслав
Дніпровський лиман
Кізомис
Кардашинка
Раденськ
Острів Нестрига
Голa Пристань
Малий Білогрудий острів
Василівка
Геройське
Велика Кардашинка
Костогризове
5 km
5 mi
maptiler
Рибальче
Великі Копані

AC
KS

ТОПЧУ
РУСНЮ
112 БР
ТЕРОБ

РОССИЯ 1
В радиоактивный пепел
Вести недели

ЗОНА
P
КНИГИ
https://t.me/WarInMyEyes

ЗОНА
P
КНИГИ
https://t.me/WarInMyEyes

17.09.2022
ул. Артема, 74 "А"

17.09.2022
ул. Артема, 74 "А"

VIVA MATTEI!
SE QUESTA ITALIA NON
LA CAMBIAMO
Movimenti di Resistenza
STOP KILLING DONBASS
STOP
KILLING DONBASS
DISSENSO

STOP
KILLING DONBASS

ЕДИНАЯ РОССИЯ
VIVA MATTEI!
NON PAGARE LE BOLLETTE DI DRAGHI !
L'ITALIA DALLA GUERRA E DALLA NATO !
SANZIONI ALLA RUSSIA !
LA SPECULAZIONE !
17/9/2022
MOVIMENTI DI RESISTENZA COSTITUZIONALE
QUESTA IT A NON CAM
LA CA AMO NOI
RESISTENZA
COSTITUZIO
STOP KILLING DONBASS
STOP
KILLING DONBASS
#STOPKILLINGDONBASS
DISSE

Livetalk mit Zuseherfragen
Alina Lipp
Thomas Röper
Im
Osten
viel
Neues
3

Андрій Єрмак 🇺🇦

84,1K 08:32

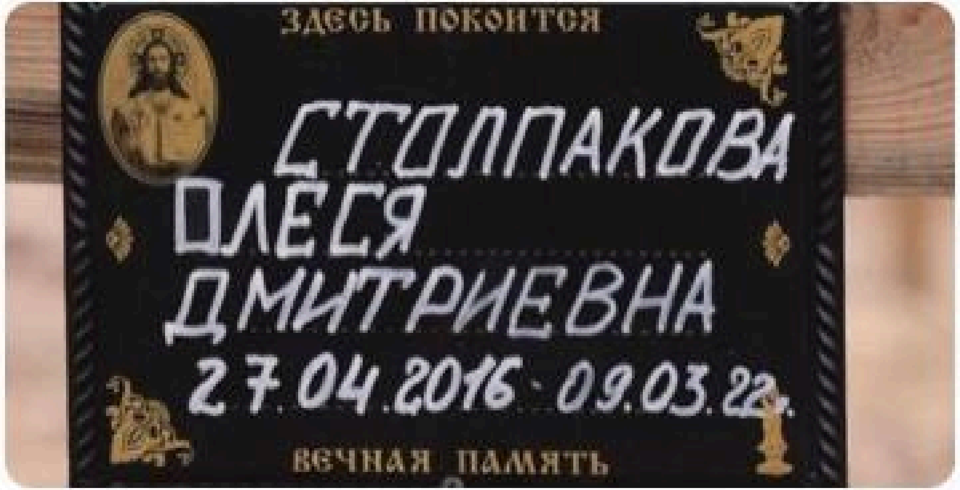

Росія вбиває українців цілими родинами. Ізюм. Олеся, 6 років. Вбита російськими терористами. Її батьки поховані поруч.

СТОЛПАКОВА
ОЛЕСЯ
ДМИТРИЕВНА
ЗДЕСЬ ПОКОИТСЯ
СТОЛПАКОВА
ЕЛЕНА
АЛЕКСАНДРОВНА
01.02.1991 - 09.03.2022
ЗДЕСЬ ПОКОИТСЯ
СТОЛПАКОВ
ДМИТРИЙ
СЕРГЕЕВИЧ
03.05.1988 - 09.03.2022

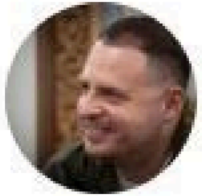

Андрій Єрмак 🇺🇦

84,1K 08:32

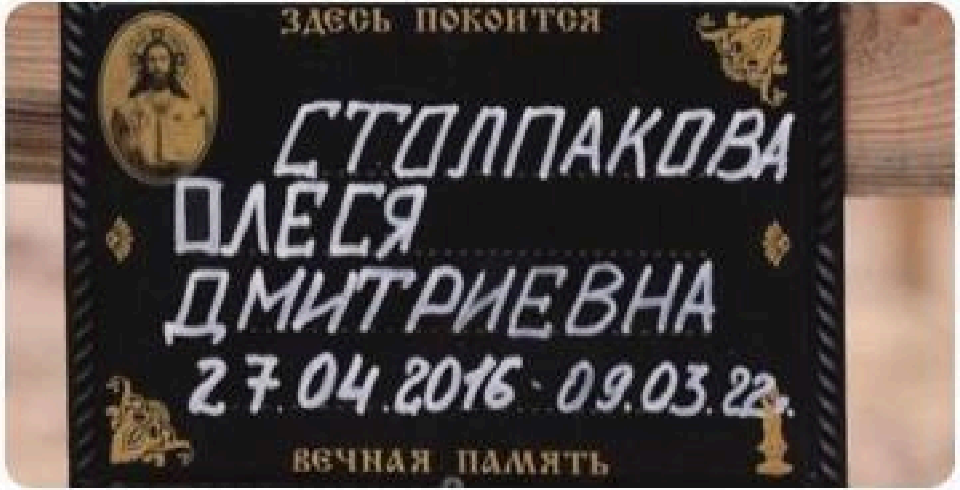

Росія вбиває українців цілими родинами. Ізюм. Олеся, 6 років. Вбита російськими терористами. Її батьки поховані поруч.

СТОЛПАКОВА
ЕЛЕНА
АЛЕКСАНДРОВНА
01.02.1991 - 09.03.2022
СТОЛПАКОВ
ДМИТРИЙ
03.05.1988 09.03.2022

Livetalk mit Zuseherfragen
Alina Lipp
Thomas Röper
Im Osten viel Neues
3

[redacted]

September 2022

An die Bewohner des Hauses [redacted])8056 Zwickau

Sehr geehrte Damen und Herren, liebe Mieter meiner Immobilie,

der derzeitige Gaslieferant für unser Haus , die Firma KESLAR GmbH,
hat den bestehenden Gasliefervertrag zum 31.12.2022 gekündigt
(siehe Schreiben vom 14.07.2022).
Dies hat zur Folge, daß ich mich um einen Anschlussvertrag gekümmert habe.
Die Situation auf dem Gas- und Energiemarkt ist durch die Borniertheit unserer Regierung,
einen Wirtschaftskrieg gegen Russland führen und diesen auch gewinnen zu wollen,
extrem schwierig.
Über Vergleichsportale wie Verifox, liegt der billigste Anbieter bei ca. 47 Cent je Kilowattstunde
Arbeitspreis. Bis 31.12.2021 haben wir ca. 5,5 Cent je Kilowattstunde gezahlt (siehe Abrechnung).
Das bedeutet, daß es zu einer ca. Verachtfachung der Kosten für Heizung und Warmwasser kommt.
Für sie heißt das, daß ihre Vorauszahlungen für Heizung und Warmwasser ab 01.01.2023 um das
achtfache angehoben werden müssen.

Beispiel: Kosten in 2021, 711,98€ proJahr : 12 Monate = 59,33€ x 8 = 474,65€ zzgl.
Nebenkostenvorauszahlung wie bisher.
Sollten sie dazu nicht in der Lage sein und auch nicht jeder Mieter im Haus sich daran beteiligen
können bin ich leider gezwungen die Versorgung mit Wärme und Warmwasser ab dem 01.01.2023
vollständig einzustellen.

Da ich als Eigentümer nicht mehr, wie bisher, in Vorleistung gehen kann, muss ich das im
vorab auf sie umlegen. Zur Erläuterung :
Verbrauch des Hauses in 2021, 81681 kWh, Kosten dafür 4211,51€ pa. ,Abschlag mtl. 529,-€
Bei selbem Verbrauch in 2023, Kosten dafür 38390,-€ pa., Abschlag mtl. ca. 4000,-€

Ich möchte mich für diese Maßnahmen bei ihnen entschuldigen, aber ich muss mich und meine
Familie vor Insolvenz schützen, da ich der Schuldner beim Versorger bin.

Vielleicht hat ihre Regierung ja auch ein Einsehen und beendet die Sanktionen gegen Russland
und wir kommen zu normalen Preisen zurück.
Ich stehe auch in Verhandlung mit der ZEV, um einen erträglicheren Vertrag auszuhandeln,
leider wurde mir bisher noch kein Angebot gemacht, da dieser kommunale Versorger von unserer
völlig irren Regierung auch keine Kalkulationsgrundlage hat.

In tiefer Trauer und großer Bestürzung ob dieser Maßnahmen

[redacted]

[redacted]

Es steht Ihnen selbstverständlich frei, sich nach bezahlbarem Wohnraum umzuschauen, ich
verzichte in diesem Fall selbstverständlich auf die gesetzliche Kündigungsfrist.

DER SPIEGEL

Nr. 38
17.9.2022

GELDANLAGE
Trauen Sie nicht
Ihrem Verstand!

DER GROSSE BLUFF
Wie die Ukrainer
Putins Truppen überrannten

DER GROSSE BLENDER
Hokuspokus-Kapitalist
Lars Windhorst

Tina Hand 🔴🇺🇦 @tina_sozial · Sep 13

Gestern habe ich mit der Stoppuhr gemessen, dass mein Nachbar ganze 5,32 Minuten geduscht hat.

Habe ihn jetzt öffentlich in unserer Nachbarschafts WhatsApp Gruppe angeprangert. Ich hoffe er schämt sich.

Lege mich heute nochmal auf die Lauer.

290 · 115 · 1,636

Tina Hand 🔴🇺🇦 @tina_sozial · Sep 13

Immerhin wirken meine Maßnahmen etwas, vorhin hat er nur 2 Minuten geduscht.

Ich werde nachher trotzdem mal klingeln und fragen ob es sein muss, dass er jeden Tag duscht. Werde berichten.

37 · 4 · 237

Tina Hand 🔴🇺🇦 @tina_sozial · Sep 13

Update: er hat 2 Lichter im Eingang an, schon seit 57 Minuten. Ich warte ab, bis er die Gardinen im Schlafzimmer zu zieht, da schraube ich die Glühbirnen raus.

Tina Hand 🔴🇺🇦

204 Tweets

··· **Folgen**

Tina Hand 🔴🇺🇦

@tina_sozial

Alleinerziehend, soziale Arbeit (zzt arbeitslos) , Querdenker raus, they/them Mutter von 2 Kindern | IMPFPFLICHT SOFORT, 4x geimpft

Biografie übersetzen

Bautzen, Sachsen · Mitglied seit Dezember 2021

61 Folgende **5.017** Follower

Nicht von jemandem verfolgt, dem Sie folgen

Tweets | Tweets & Antworten | Medien | Mag

Angehefteter Tweet

Tina Hand 🔴🇺🇦 @tina_sozial · 10. Apr

Als mein Mann Corona hatte, habe ich ihn in ein Hotel geschickt, weil ich Angst hatte .
Dort ist er dann mit einer Kellnerin fremdgegangen.

Würde die Polizei die verdammten Quarantänen ordentlich kontrollieren, wäre das nicht passiert.

Die Querdenker sind schuld.😢

963 · 467 · 3,151

ЛЕТНАБ
ПОЛИЦИЯ
ДНР

Readovka

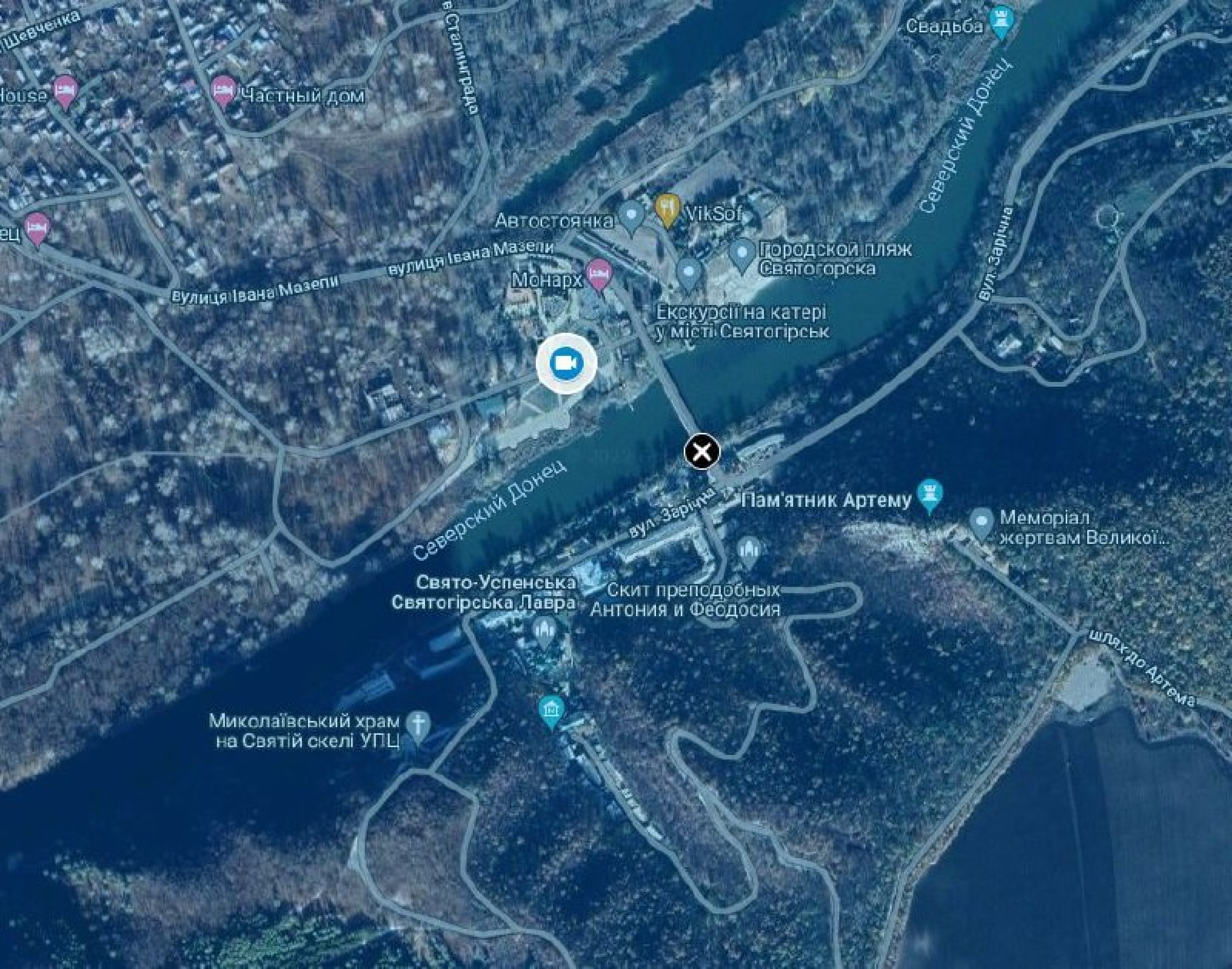
Свадьба
Сталинграда
House
Частный дом
Автостоянка
VikSof
Городской пляж
Святогорска
вулиця Івана Мазепи
вулиця Івана Мазепи
Монарх
Екскурсії на катері
у місті Святогірськ
Северский Донец
Северский Донец
вул. Зарічна
вул. Зарічна
Пам'ятник Артему
Меморіал
жертвам Великої...
Свято-Успенська
Святогірська Лавра
Скит преподобных
Антония и Феодосия
Миколаївський храм
на Святій скелі УПЦ
шлях до Артема

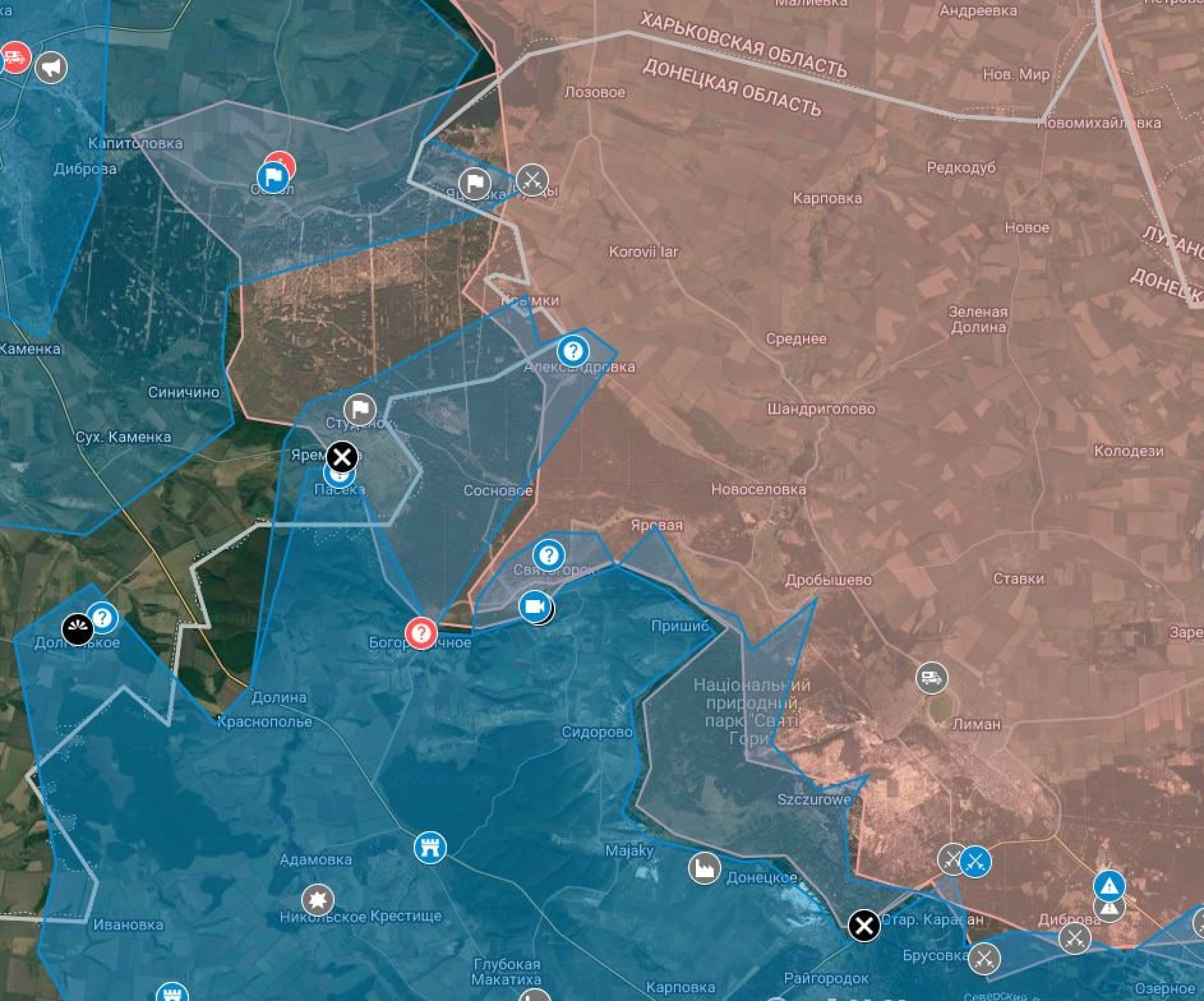

Андреевка
ХАРЬКОВСКАЯ ОБЛАСТЬ
ДОНЕЦКАЯ ОБЛАСТЬ
Лозовое
Нов. Мир
Новомихайловка
Капитоловка
Диброва
Редкодуб
Карповка
Новое
Korovii Iar
Зеленая Долина
Среднее
Каменка
Александровка
Синичино
Шандриголово
Сух. Каменка
Колодези
Сосновое
Новоселовка
Пасека
Яровая
Дробышево
Ставки
Пришиб
Долина
Краснополье
Національний природний парк "Святі Гори"
Лиман
Сидорово
Szczurowe
Адамовка
Majaky
Донецкое
Ивановка
Никольское
Крестище
Стар. Караван
Диброва
Брусовка
Глубокая Макатиха
Карповка
Райгородок
Озерное

ЛЕТНАБ
ПОЛИЦИЯ
ДНР

Readovka

ЛНР
ДНР
ХЕРСОНСКАЯ ОБЛАСТЬ
КРЫМ
ЗАПОРОЖСКАЯ ОБЛАСТЬ
КРАСНОДАРСКИЙ КРАЙ
URA.RU
Информационное агентство

LÄUFT IN DEUTSCHLAND (UND DEN USA). VIVA LA SOLIDARIDAD.

Jim Him, Mandora, Cola: Brauerei Neunspringe muss Produktion stoppen

VORLESEN

von MDR THÜRINGEN
Stand: 08. September 2022, 16:07 Uhr

Die Brauerei Neunspringe aus dem Eichsfeld mit bekannten Marken wie Jim Him, Mandora, Cola muss von Donnerstag an die Produktion vorübergehend einstellen. Grund sind Lieferprobleme.

Kohlensäure wird knapp: Müssen bald immer mehr Getränkehersteller die Produktion einstellen?

Zahlreiche Brauereien wissen derzeit nicht, ob sie ihre Getränkeproduktion einschränken oder gar einstellen müssen. Ein wichtiger Bestandteil für ihr Bier und andere Getränke fehlt ihnen: die Kohlensäure. Wie der *SWR* berichtet, gehen vielen Brauereien zur Zeit die Vorräte aus. Manche bekommen zwar Kohlensäure geliefert, aber es ist viel zu wenig.

WELT+ FOLGE DER ENERGIEKRISE

Knappheit bei Wasser, Fleisch und Käse – jetzt droht der CO_2-Schock im Supermarkt

Üblicherweise wird beim Thema CO_2 über einen viel zu hohen Ausstoß berichtet. Als Industrie-Gas fehlt Kohlendioxid derzeit allerdings. Und das ist ein großes Problem für die Produktion von Lebensmitteln und Getränken.

Toilettenpapierhersteller Hakle meldet Insolvenz an

5. September 2022 von Michael Kläsgen

Nein, nicht die Nudel, sondern das Toilettenpapier hat es erwischt. Ausgerechnet der Deutschen zweites großes Objekt der Begierde in der Hochphase der Corona-Pandemie sorgt nun für einen namhaften Sanierungsfall. Dabei wurde es noch vor kurzem gehamstert, gehortet und gestapelt. Das hätte doch zum finanziellen Wohl der Hersteller sein müssen, hätte man meinen können. Doch die Welt der Hygienepapiere ist offensichtlich ziemlich durcheinander. Erst die Seuche und das

Sonderseite: Coronavirus

Frankfurter Allgemeine
ZEITUNG · FAZ.NET

Politik Wirtschaft Finanzen Feuilleton Karriere Sport Gesellschaft Stil Rhein-Main Technik

CINEWORLD

Zweitgrößte Kinokette der Welt insolvent

Die Kinokette Cineworld flüchtet unter den Schutz des US-Insolvenzrechts. Der Insolvenzantrag hatte sich schon seit Wochen abgezeichnet.

MERKEN

IMAGO / Michael Gstettenbauer

Lauterbachs Gesetz

DAK warnt vor „Beitragssatz-Tsunami“ im nächsten Jahr

10. September 2022 von Mario Thurnes

Gesundheitsminister Karl Lauterbach (SPD) will die Krankenkassen "konsolidieren". Für ihn heißt das: Rücklagen abbauen, Schulden machen und die Beiträge erhöhen. Die DAK warnt vor einem "Tsunami".

Kohlensäure ist Mangelware: Erste Getränkehersteller stellen jetzt die Produktion ein

10. September 2022 von Pauline Naethbohm

Bild — MEDIATHEK

Blackout-Gefahr ist „sehr hoch“!

Kohlensäure ist in Deutschland aktuell sehr knapp. Die Engpässe zwingen einen ersten Getränkehersteller zum Produktionsstopp - ... ld folgen.

Gunnar Schupelius – Mein Ärger

Vattenfall weiß nicht, ob Strom und Wärme im Winter ausreichen

Berlin bei Nacht: Licht und Wärme werden immer teurer und im kommenden Winter knapp. Es wird der größte Energie-Engpass seit der zweiten „Ölkrise“ (1980) erwartet Foto: picture alliance /

Schneller Umstieg auf Öl nicht möglich

Trigema-Chef Grupp: „Meine Gaskosten haben sich innerhalb von zwei Jahren verzehnfacht“

Heute, 12.09.2022 | 09:47

WELT — ABO

WELT+ STAHLINDUSTRIE FÄHRT RUNTER

„Die Produktion in Deutschland ist nicht mehr wettbewerbsfähig“

Stand: 13:07 Uhr | Lesedauer: 5 Minuten

ABO — WirtschaftsWoche

„DA KANN EINEM ANGST UND BANGE WERDEN“

Mittelstand ohne Strom: Stadtwerke kündigen über 1000 Kunden

Nordkurier

INSOLVENZ

In der Strasburger Fisch-Fabrik steht nicht nur das Telefon still

Die Telefonanlage des Unternehmens wurde stillgelegt, weil die Rechnung nicht bezahlt wurde. Geschäftsführer Oleg Kiesner hofft nun, dass ab Oktober wieder Fisch verarbeitet werden kann.

Handwerkspräsident warnt vor Insolvenzwelle

Viele Handwerksbetriebe hatten noch mit den Folgen der Coronapandemie zu kämpfen, als Russland die Ukraine überfiel. Jetzt sieht Handwerkspräsident Wollseifer die Grenze des Erträglichen erreicht.

BLACKOUT

Uckermärker Kommunen bereiten Notfallpläne vor

Mit der Energiekrise wird ein Blackout der Energieversorgung erstmals zu einem ... d Prenzlau

Engpässe: Erster Getränkehersteller stellt jetzt die Produktion ein

13. September 2022

Insolvenzen und schlimme Pleitewelle - Kollaps der Wirtschaft droht

GROSS KREUTZ (HAVEL)

Erdgas wird zum Fluch: Schenkenberger Familie soll jeden Monat 1515 Euro bezahlen

Frank Bürstenbinder

- Schock in Schenkenberg: Statt 143 Euro sollen Hausbesitzer ab November 1515 (!) Euro Abschlag für Erdgas zahlen.
- Damit werden Heizung und Warmwasser unbezahlbar.

Berliner Zeitung

Politik& Gesellschaft · Mensch& Metropole · Wirtschaft& Verantwortung

„Alarmstufe Rot"

Berliner Kliniken vor dem Aus? Inflation stürzt Krankenhäuser in die Krise

In Brandenburg gibt es die erste Insolvenz. Auch einige Berliner Klinikmanager sehen ihr Unternehmen in der Existenz bedroht. Bei allen geht es an die Substanz.

Christian Schwager, 19.9.2022 - 14:47 Uhr

manager magazin · Abo

m+ "Es ist eine Katastrophe" – was Topmanager von Robert Habeck halten

Zwischen Wirtschaft und Wirtschaftsminister ist die Stimmung auf dem Tiefpunkt. Unternehmenschefs erleben eine Spitzenbehörde, die mit einer Mischung aus Arroganz und Unkenntnis durch den Wirtschaftskrieg stolpert.

WELT · ABO

Gasumlage wackelt – Habeck soll „finanzverfassungsrechtliche Bedenken" haben

Stand: 10:17 Uhr | Lesedauer: 2 Minuten

Nordkurier

Noch läuft die Produktion im Rempliner Betrieb in gewohnter Weise. 22 Mitarbeiter zählt das Unternehmen. Thomas Koch

ENERGIEKRISE

50.000 Euro Energiekosten – Fleischer fürchtet um seinen Betrieb

Seit 20 Jahren führt Christian Deutscher die Rempliner Fleischerei Farms. Große Sorgen bereiten ihm die steigenden Energiepreise. Doch die sind nicht das einzige Problem.

Thomas Koch

www.wiwo.de

INFLATION

Warum unsere Lebensmittelpreise doppelt so stark steigen wie in Frankreich

von Henrike Adamsen
20. September 2022

Analyse unseres Partnerportals „Economist"

Putin verwirklicht Morgenthau-Plan und Deutschland droht Deindustrialisierung

Heute, 19.09.2022 | 11:41

FOCUS online

Putin verwirklicht Morgenthau-Plan und Deutschland droht Deindustrialisierung

Montag, 19.09.2022 · WESTFALEN-BLATT

OWL · SPORT · ÜBERREGIONAL · ARMINIA · SCP07 · FOTOS

WB+ Totalausfall entscheidender Teile der Serversysteme - Probleme sta… Stromausfall

Küchenhersteller Rational aus Melle beantragt Insolvenz

Melle - Die Rational Einbauküchen Solutions GmbH, ein renommierter Küchenhersteller aus … hat einen Antrag auf Eröffnung des Insolvenzverfahrens über das eigene Vermögen gestellt. D… Osnabrück ordnete am 16. September das vorläufige Verfahren an und bestellte Rechtsanwa… von der PLUTA Rechtsanwalts GmbH zum vorläufigen Insolvenzverwalter.

Montag, 19.09.2022, 12:18 Uhr · aktualisiert: 19.09.2022, 12:42 Uhr

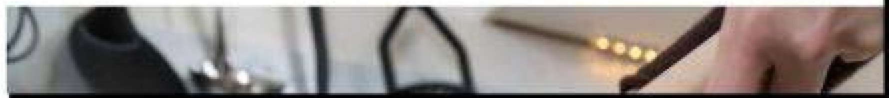

Startseite | Schweiz | 5000 Franken Kaufkraftverlust: Die Preis…

5000 Franken Kaufkraftverlust

Die Preisexplosion bedroht den Mittelstand

Strom, Krankenkassenprämien, Inflation: Laut dem Gewerkschaftsbund muss eine typische Familie mit einer jährlichen Einbusse von 5000 Franken rechnen. Dies…

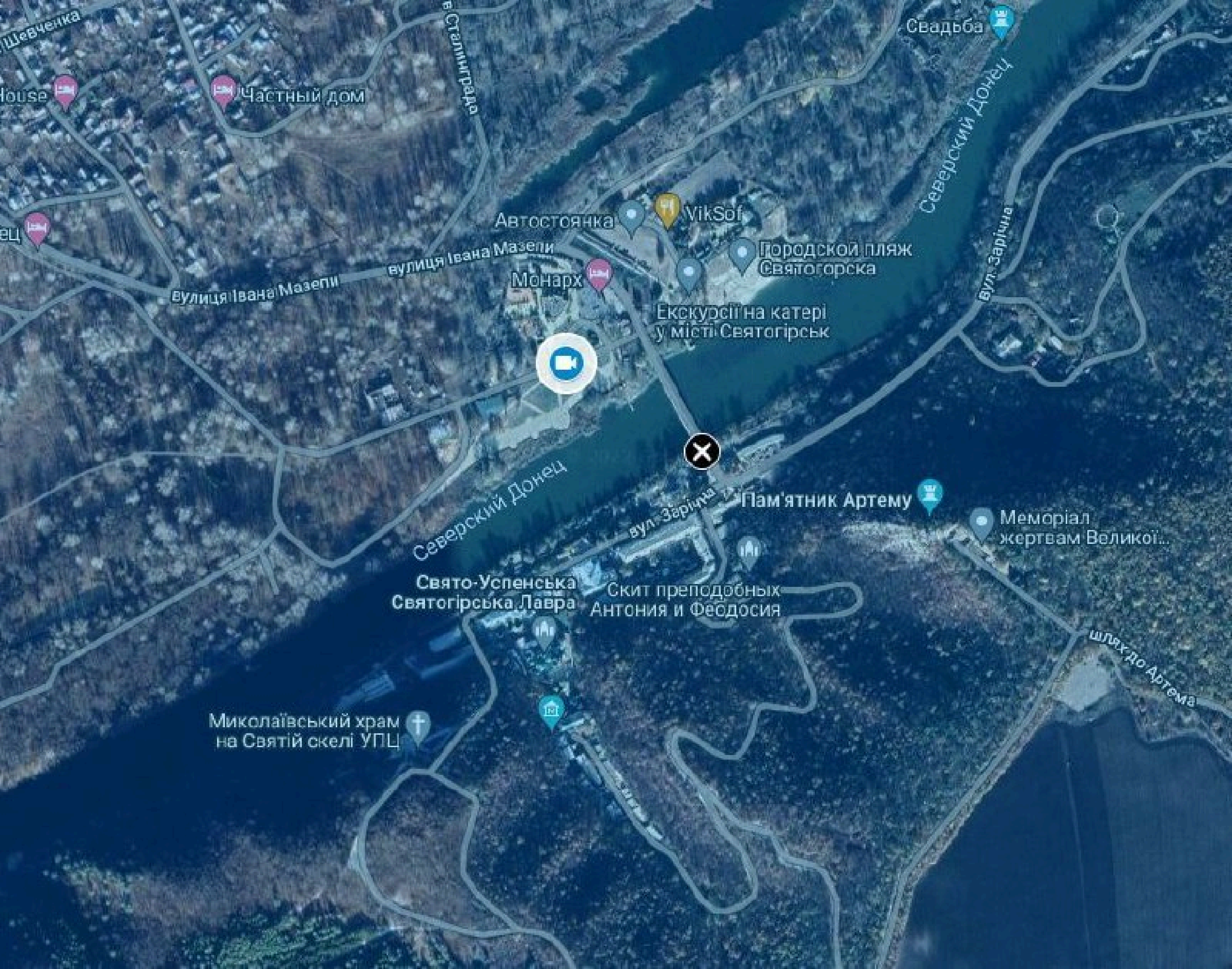

Щевченка
Сталинграда
Свадьба
House
Частный дом
ец
Северский Донец
Автостоянка
VikSof
Городской пляж
Святогорска
вулиця Івана Мазепи
вулиця Івана Мазепи
Монарх
Екскурсії на катері
у місті Святогірськ
вул. Зарічна
Пам'ятник Артему
Меморіал
жертвам Великої...
вул. Зарічна
Северский Донец
Свято-Успенська
Святогірська Лавра
Скит преподобных
Антония и Феодосия
шлях до Артема
Миколаївський храм
на Святій скелі УПЦ

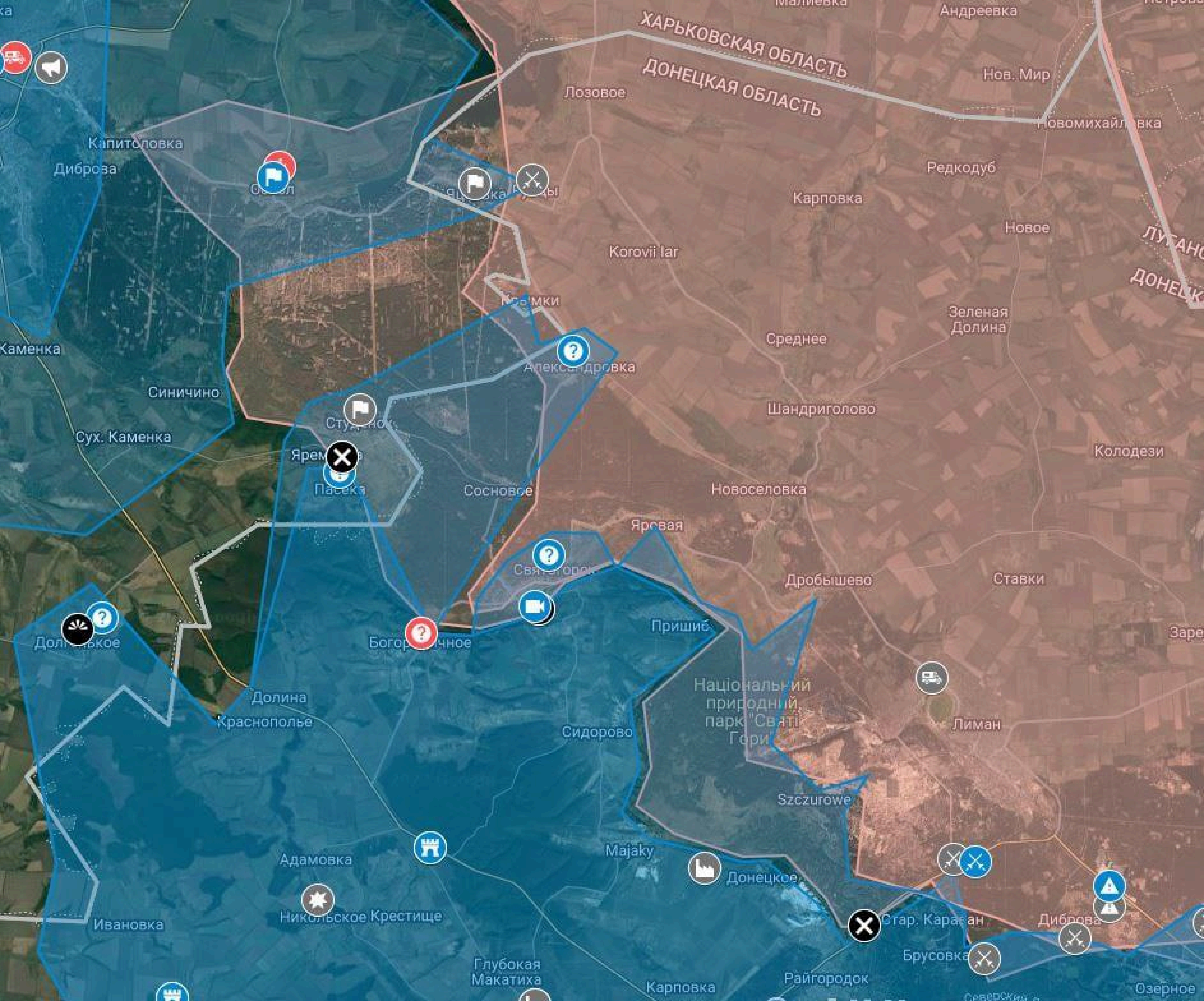

Андреевка
ХАРЬКОВСКАЯ ОБЛАСТЬ
ДОНЕЦКАЯ ОБЛАСТЬ
Нов. Мир
Лозовое
Капитоловка
Диброва
Редкодуб
Карповка
Новое
Korovii Iar
Зеленая Долина
Среднее
Синичино
Шандриголово
Сух. Каменка
Колодези
Сосновое
Новоселовка
Яровая
Дробышево
Ставки
Пришиб
Національний природний парк "Святі Гори"
Долина
Краснополье
Сидорово
Лиман
Szczurowe
Адамовка
Majaky
Донецкое
Никольское Крестище
Ивановка
Диброва
Брусовка
Глубокая Макатиха
Райгородок
Карповка
Озерное

LIVEBLOG Krieg gegen die Ukraine

++ Amnesty kann offenbar nicht in Isjum ermitteln ++

Amnesty hat nach eigenen Angaben keinen Zugang zu Grabfunden in Isjum erhalten - die Ukraine habe die Akkreditierung entzogen. Über einen Ringtausch mit Slowenien erhält die Ukraine weitere Panzer. Alle Entwicklungen im Liveblog.

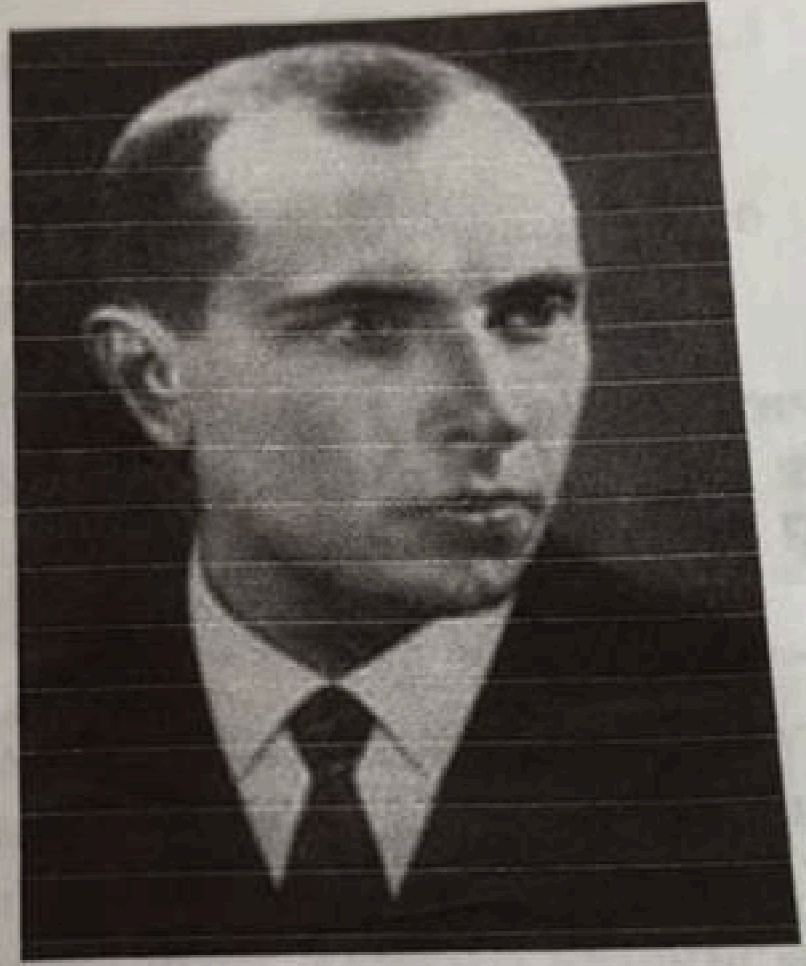

Степан Бандера

(1.01.1909-15.10.1959)

Провідник

Організації Українських Націоналістів

Народився 1 січня 1909 року у родині греко-католицького священика в с.Угринів Старий біля Калуша. Учився в Стрийській гімназії і Львівській Політехніці.

Ще юнаком став членом Союзу Української Націоналістичної Молоді та Української ... Організації Українських Націоналістів у 1929

RT
t.me/MSGazdiev

...На території західних областей у січні – квітні 1946 р. було розміщено понад 3500 гарнізонів регулярних військ (на додачу до завжди присутніх військ НКВС), а також 3593 гарнізони, сформовані з винищувальних батальйонів. Цими силами владі вдалося заблокувати всі села й перекрити доступ до них повстанців. Останні пережили надзвичайно важку зиму. Однак «Велика блокада» не зламала їх. У цей час відділи УПА діяли також на Закерзонні.

↑ Текст на плакаті: «Україна має право виходу з СРСР» (з Конституції УРСР)

» Яким історичним явищам присвячено листівки? » Що роблять зображені на них персонажі? » Яке ставлення до події намагався сформувати художник у глядачів?

t.me/MSGazdiev

ДОНЕЦКАЯ НАРОДНАЯ РЕСПУБЛИКА
МИНИСТЕРСТВО ЗДРАВООХРАНЕНИЯ
РЕСПУБЛИКАНСКИЙ
ТРАВМАТОЛОГИЧЕСКИЙ
ЦЕНТР

ДОНЕЦКАЯ НАРОДНАЯ РЕСПУБЛИКА
МИНИСТЕРСТВО ЗДРАВООХРАНЕНИЯ
РЕСПУБЛИКАНСКИЙ
ТРАВМАТОЛОГИЧЕСКИЙ
ЦЕНТР

Zonda Bus

38
А 545 АЕ

AMBULANCE

Преступности.НЕТ

Також про дослідні роботи з можливості переоснащення, продовження термінів експлуатації виробів та модернізації зенітної керованої ракети (ЗКР) розказав директор «Павлоградського хімічного заводу» Леонід Шиман в сюжеті "ВІЛЬХА ПАСТОРА" або Ракетна програма України програми 5-го каналу **На власні очі**, на якому і проводились роботи по двигуну 48Д6 від ЗКР серії 5В55 ЗРК С-300.

Твердопаливний двигун 48Д6 від ЗКР серії 5В55

Твердопаливний двигун 48Д6 від ЗКР серії 5В55 вже пройшов ряд наземних випробувань:

В Николаеве разгонный блок ракеты упал во двор

Сегодня в 13:24 4653 0

читати українською

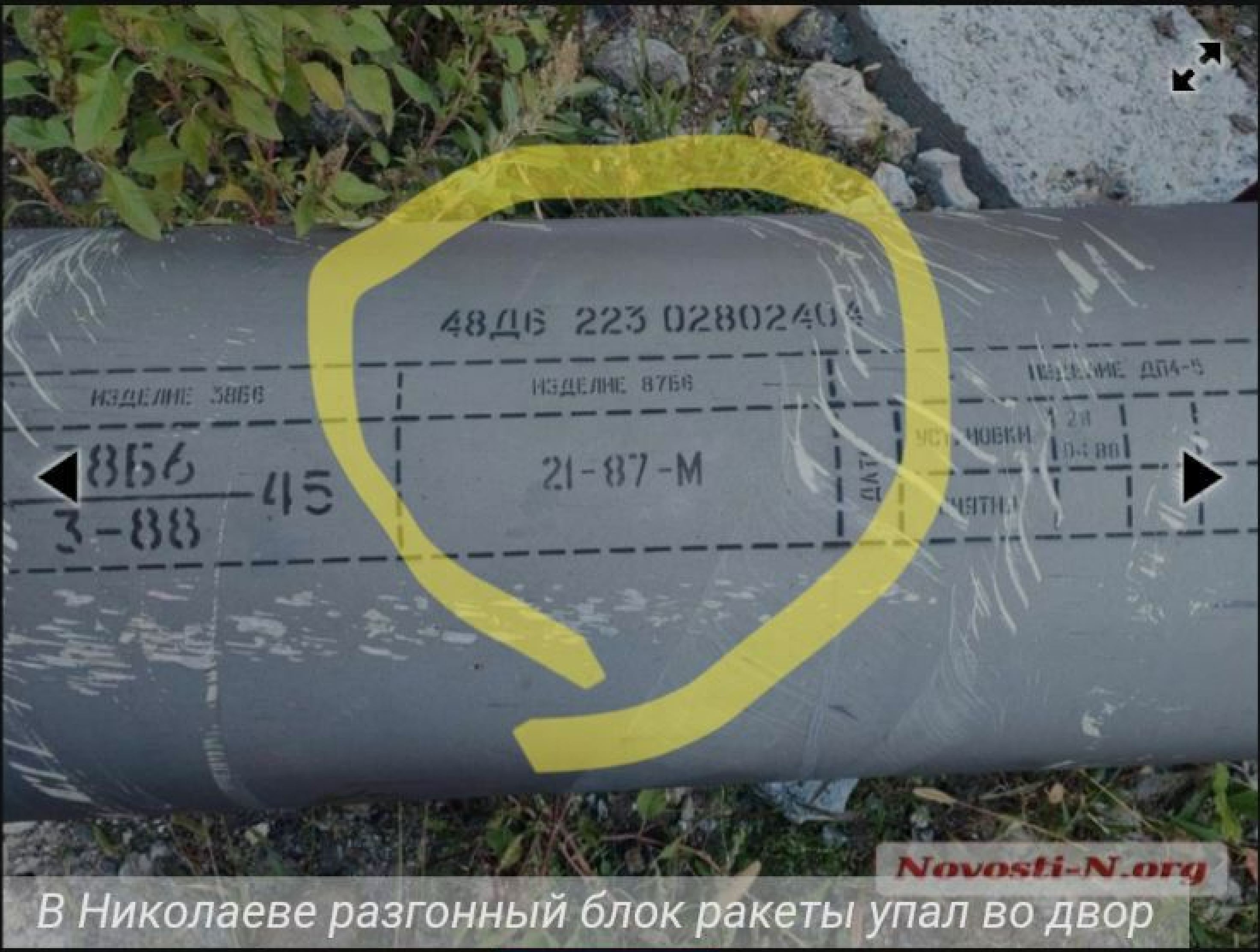

В Николаеве разгонный блок ракеты упал во двор

ПОДДЕРЖИТЕ НОВОСТИ N

В Николаеве во дворе жилых домов, расположенных за кинотеатром «Родина», приземлился разгонный блок

Преступности.НЕТ

Також про дослідні роботи з можливості переоснащення, продовження термінів експлуатації виробів та модернізації зенітної керованої ракети (ЗКР) розказав директор «Павлоградського хімічного заводу» Леонід Шиман в сюжеті "ВІЛЬХА ПАСТОРА" або Ракетна програма України програми 5-го каналу **На власні очі**, на якому і проводились роботи по двигуну 48Д6 від ЗКР серії 5В55 ЗРК С-300.

Твердопаливний двигун 48Д6 від ЗКР серії 5В55

Твердопаливний двигун 48Д6 від ЗКР серії 5В55 вже пройшов ряд наземних випробувань:

В Николаеве разгонный блок ракеты упал во двор

Сегодня в 13:24 4653 0

читати українською

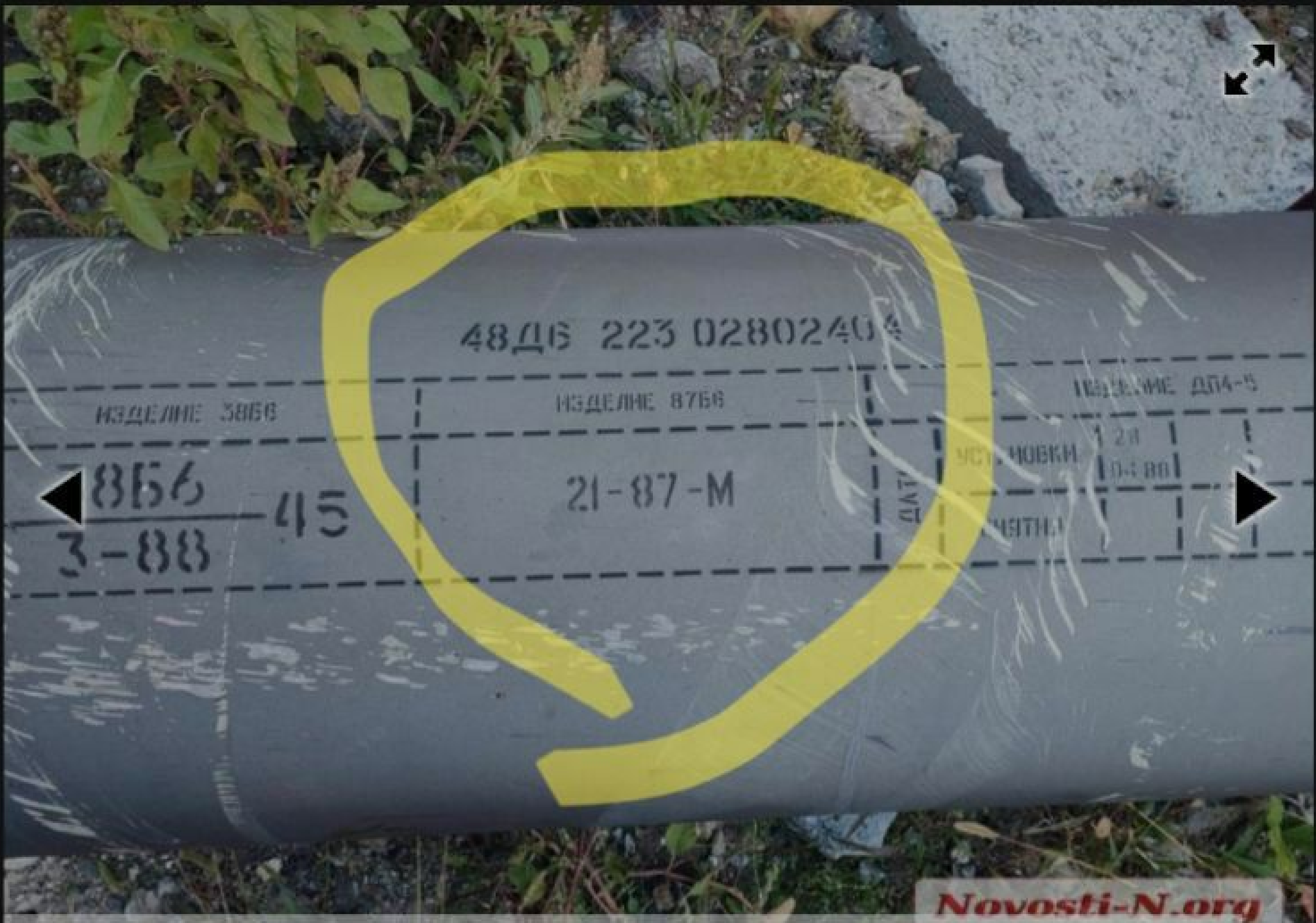

В Николаеве разгонный блок ракеты упал во двор

ПОДДЕРЖИТЕ **НОВОСТИ N**

В Николаеве во дворе жилых домов, расположенных за кинотеатром «Родина», приземлился разгонный блок российской ракеты, предположительно

Debatte um russische Deserteure

Faeser offen für Asyl

Nach der Mobilmachung haben viele Russen Angst, zum Kriegsdienst eingezogen zu werden - und versuchen deshalb, das Land zu verlassen. Innenministerin Faeser erklärte nun, Deserteure könnten in Deutschland Asyl beantragen.

БЕРЛИНСКИЙ ТЕЛЕГРАФ
МОСКВА – ЛЕЙПЦИГ: НОВЫЕ ПЕРСПЕКТИВЫ
ISSN 2363-0197
12+
Символ немецкой нации
«Я всегда осторожен, чтобы грозить кому-то пальцем»
Герхард Шрёдер
стр. 6
Живём ли мы в меритократии?
Сара Вагенкнехт
стр. 4
«Германия должна остаться Германией»
Хорст Зеехофер
премьер-министр Баварии
стр. 4
Гельмут Коль –
Приветствия к 75-летию Победы
стр. 4

Типичный
Донецк

АРМИЯ
РОССИИ

РЕФЕРЕНДУМ
23-27 СЕНТЯБРЯ
2022
РЕФЕРЕНДУМ
ПО ВХОЖДЕНИЮ ДОНЕЦКОЙ НАРОДНОЙ РЕСПУБЛИКИ
В СОСТАВ РОССИЙСКОЙ ФЕДЕРАЦИИ
РЕФЕРЕНДУМ
РОССИЯ
ДОНБАСС

РЕФЕРЕНДУМ
ДОНЕЦКОЙ НАРОДНОЙ РЕСПУБЛИКИ
ПО ВОПРОСУ ВХОЖДЕНИЯ В СОСТАВ
РОССИЙСКОЙ ФЕДЕРАЦИИ
РЕФЕРЕНДУМ
2022
ЦИК ДНР

23-27 СЕНТЯБРЯ
2022
РЕФЕРЕНДУМ
РЕФЕРЕНДУМ

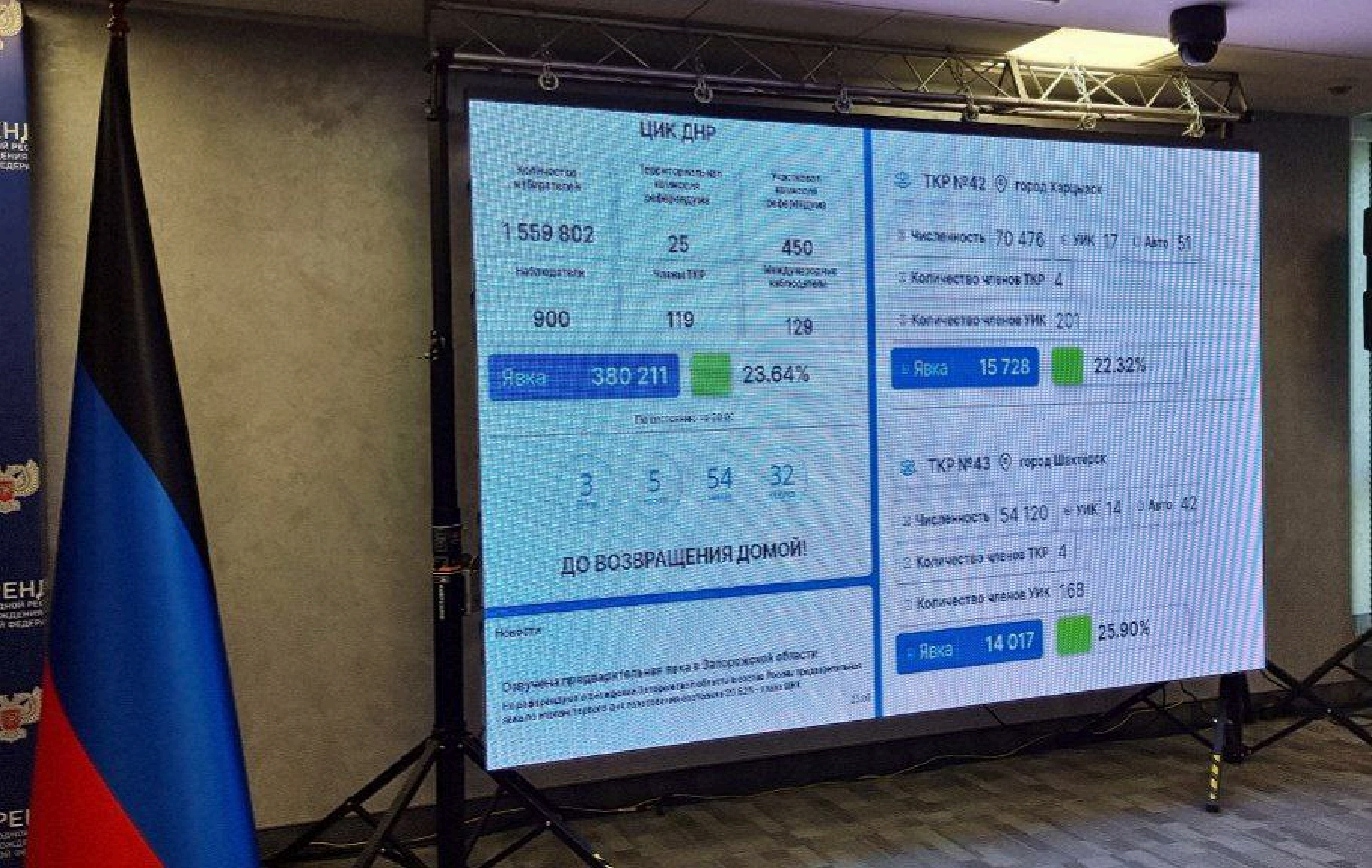
ЦИК ДНР
1 559 802
25
450
Наблюдатели
Члены ТКР
900
119
129
Явка 380 211
23.64%
3
5
54
32
ДО ВОЗВРАЩЕНИЯ ДОМОЙ!
Новости
Озвучена предварительная явка в Запорожской области
ТКР №42 город Харцызск
Численность 70 476
УИК 17
Авто 51
Количество членов ТКР 4
Количество членов УИК 201
Явка 15 728
22.32%
ТКР №43 город Шахтерск
Численность 54 120
УИК 14
Авто 42
Количество членов ТКР 4
Количество членов УИК 168
Явка 14 017
25.90%

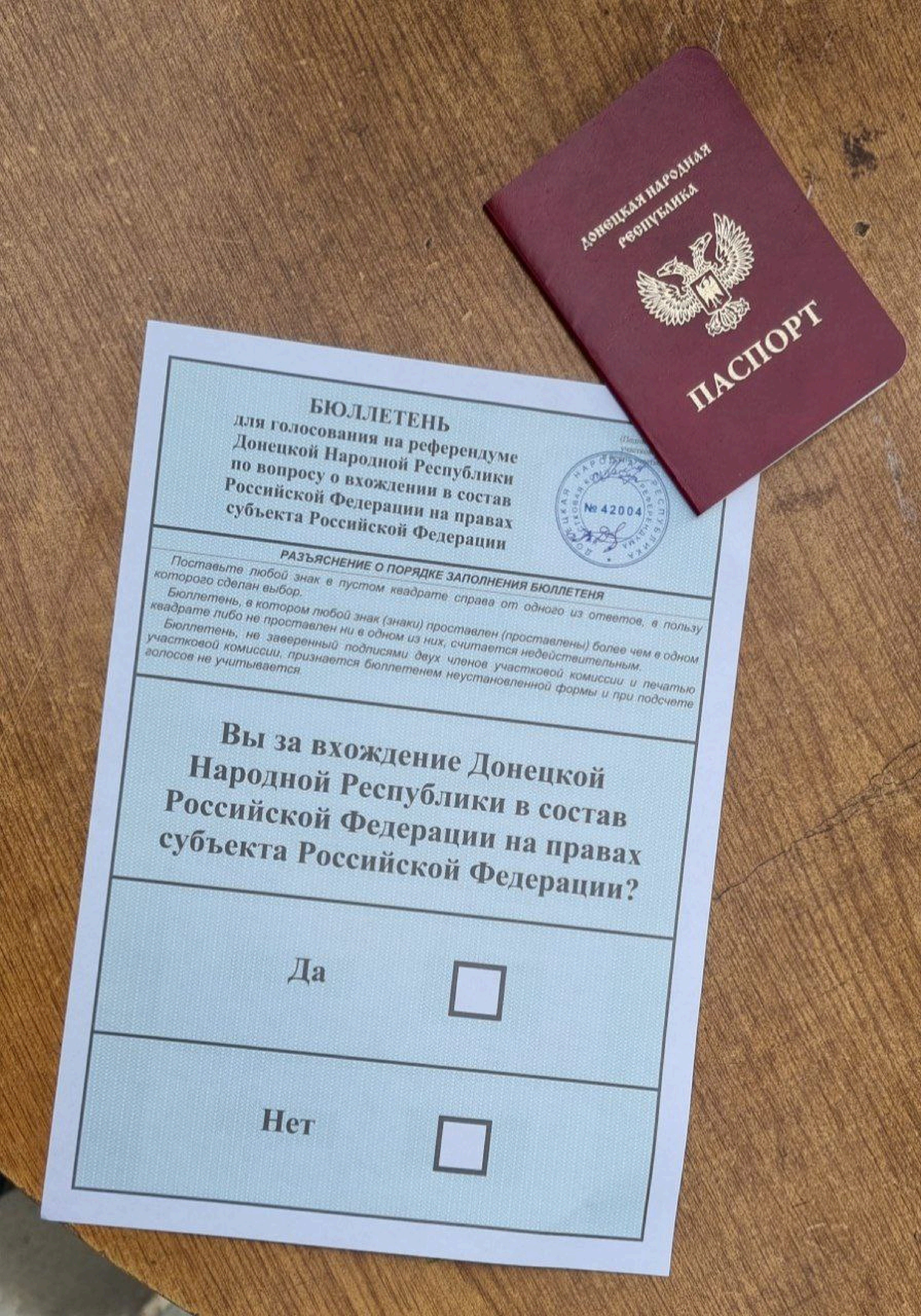

БЮЛЛЕТЕНЬ
для голосования на референдуме Донецкой Народной Республики по вопросу о вхождении в состав Российской Федерации на правах субъекта Российской Федерации

№ 42004

РАЗЪЯСНЕНИЕ О ПОРЯДКЕ ЗАПОЛНЕНИЯ БЮЛЛЕТЕНЯ

Поставьте любой знак в пустом квадрате справа от одного из ответов, в пользу которого сделан выбор.

Бюллетень, в котором любой знак (знаки) проставлен (проставлены) более чем в одном квадрате либо не проставлен ни в одном из них, считается недействительным.

Бюллетень, не заверенный подписями двух членов участковой комиссии и печатью участковой комиссии, признается бюллетенем неустановленной формы и при подсчете голосов не учитывается.

Вы за вхождение Донецкой Народной Республики в состав Российской Федерации на правах субъекта Российской Федерации?

Да	☐
Нет	☐

ЯВКА НА РЕФЕРЕНДУМЕ
В ДОНЕЦКОЙ НАРОДНОЙ РЕСПУБЛИКЕ

55,5%

SMOTRI ЦИФРЫ

по состоянию на 24.09, 20:00 МСК

Opinion

In Ukraine, the US is dragging us towards war with Russia

Washington's role in Ukraine, and its backing for the regime's neo-Nazis, has huge implications for the rest of the world

Tue 13 May 2014 20.30 BST

COMPUTER
43
Liebe Russen!
Ihr seid NICHT unsere Feinde. Unsere Feinde sitzen in
Washington, Genf, Brüssel, Berlin, Magdeburg und Jessen.
Sie nennen sich „Freunde“, „WHO“ „EU“, „Bundesregierung“,
„Landesregierung“ und „Bürgermeister“.
Wir entschuldigen uns für das Verhalten unserer „Regierung“!
Die kriegsgeilen Medien (ARD, ZDF, MDR, Mitteldeutsche Zeitung...)
wollen uns in den 3. Weltkrieg treiben! Das dürfen wir nicht zulassen!

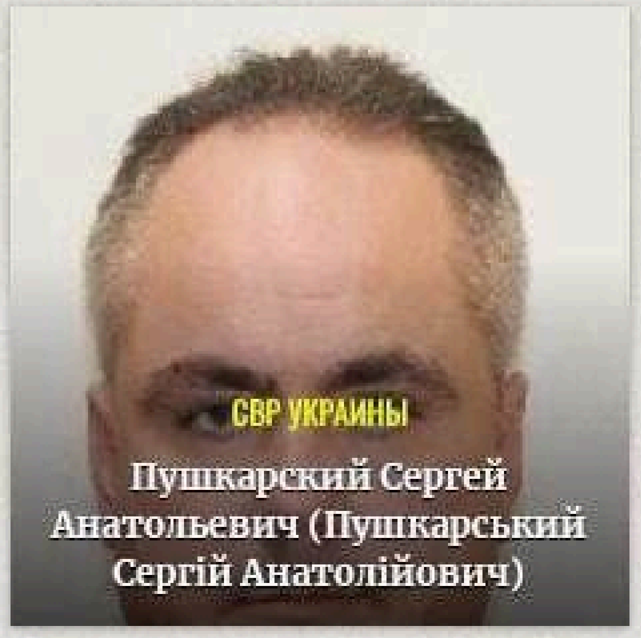
СВР УКРАИНЫ
Пушкарский Сергей Анатольевич (Пушкарський Сергій Анатолійович)

СВР УКРАИНЫ
Романчин Геннадий Васильевич (Романчин Геннадій Васильович)

СВР УКРАИНЫ
Семочко Сергей Алексеевич (Семочко Сергій Олексійович)

СВР УКРАИНЫ
Сергийчук Богдан Владимирович (Сергійчук Богдан Володимирович)

СВР УКРАИНЫ
Текин Максим Михайлович (Текін (ТЬОКІН) Максим Михайлович)

СВР УКРАИНЫ
Трегубенко Сергей Семенович (Трегубенко Сергій Семенович)

СВР УКРАИНЫ
Шавша Олег Владимирович (Шавша Олег Володимирович)

СВР УКРАИНЫ
Бидзюра Иван Иванович (Бидзюра Іван Іванович)

СВР УКРАИНЫ
Бондаренко Олег Васильевич (Бондаренко Олег Васильович)

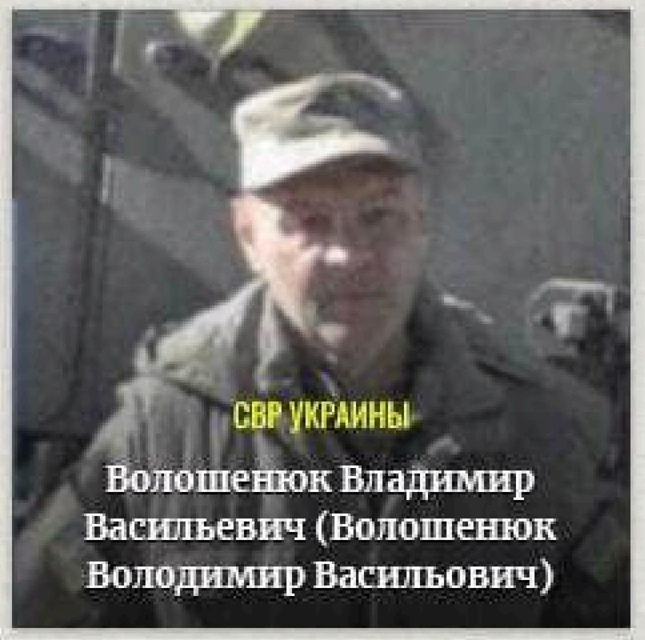
СВР УКРАИНЫ
Волошенюк Владимир Васильевич (Волошенюк Володимир Васильович)

СВР УКРАИНЫ
Гонтовой Богдан Сергеевич (Гонтовий Богдан Сергійович)

СВР УКРАИНЫ
Громов Александр Викторович (Громов Олександр Вікторович)

СВР УКРАИНЫ
Комасюк Алексей Святославович (Комасюк Олексій Святославович)

СВР УКРАИНЫ
Овсянников Олег Валерьевич (Овсянніков Олег Валерійович)

СВР УКРАИНЫ
Пилев Михаил Сергеевич (Пильов (Пылев) Михайло Сергійович)

МЫ ВМЕСТЕ
РОССИЯ
ДОНЕЦК
МОСКВА
СТАРОБЕШЕВО
ЕНАКИЕВО
ЛЕНИНГРАДСКАЯ ОБЛАСТЬ
НОВОАЗОВСК
ТЕЛЬМАНОВО
МОСКОВСКАЯ ОБЛАСТЬ
ГОРЛОВКА
КЕМЕРОВО
СНЕЖНОЕ
САМАРА
ХАРЦЫЗСК
НИЖНИЙ НОВГОРОД
ДЕБАЛЬЦЕВО
ХАБАРОВСК
БЛАГОВЕЩЕНСК
ЕКАТЕРИНБУРГ

FERRARI

№3

Зоны повреждений
Северный поток 1
Северный поток 2
Утечка
Территориальные границы
Средняя линия между Данией и Польшей зоны экономических интересова
Швеция
Бронхольм
Дания
Германия
Польша
Источник: Исследования ОВОС Северный поток 20
GRAPHIC NEWS

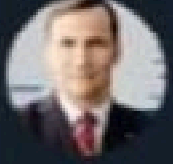

Radek Sikorski MEP
@radeksikorski

Thank you, USA.

12:38 PM · Sep 27, 2022 · Twitter for Android

809 Retweets **912** Quote Tweets **2,167** Likes

Зоны повреждений
Северный поток 1
Северный поток 2
Утечка
Территориальные границы
Средняя линия между Данией и Польшей зоны экономических интересова
Швеция
Бронхольм
Дания
Германия
Польша
Источник: Исследования ОВОС Северный поток 2
©GRAPHIC NEWS

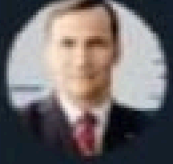

Radek Sikorski MEP
@radeksikorski

Thank you, USA.

12:38 PM · Sep 27, 2022 · Twitter for Android

809 Retweets **912** Quote Tweets **2,167** Likes

park inn
t.me/kulemzin_donetsk

park inn
t.me/kulemzin_donetsk
PATRIOT

WESTLICHE SICHERHEITSBEHÖRDEN VERMUTEN

Putin ließ Nord Stream schon beim Bau verminen

Foto: picture alliance/dpa/Sputnik

Von: NIKOLAUS HARBUSCH UND PETER TIEDE
28.09.2022 - 19:44 Uhr

Dass eine Sabotage-Aktion Ursache für die Nord-Stream-Lecks war, darin sind sich die umliegenden Länder und die EU inzwischen einig. Doch wer steckt dahinter?

Wie die Londoner „Times“ berichtet, habe Russland die Sabotage-Anschläge „wohl länger geplant“.

WESTLICHE SICHERHEITSBEHÖRDEN VERMUTEN

Putin ließ Nord Stream schon beim Bau verminen

Foto: picture alliance/dpa/Sputnik

Von: NIKOLAUS HARBUSCH UND PETER TIEDE
28.09.2022 - 19:44 Uhr

Dass eine Sabotage-Aktion Ursache für die Nord-Stream-Lecks war, darin sind sich die umliegenden Länder und die EU inzwischen einig. Doch wer steckt dahinter?

Wie die Londoner „Times“ berichtet, habe Russland die Sabotage-Anschläge „wohl länger geplant“.

WESTLICHE SICHERHEITSBEHÖRDEN VERMUTEN

Putin ließ Nord Stream schon beim Bau verminen

Foto: picture alliance/dpa/Sputnik

Von: NIKOLAUS HARBUSCH UND PETER TIEDE
28.09.2022 - 19:44 Uhr

Dass eine Sabotage-Aktion Ursache für die Nord-Stream-Lecks war, darin sind sich die umliegenden Länder und die EU inzwischen einig. Doch wer steckt dahinter?

Wie die Londoner „Times“ berichtet, habe Russland die Sabotage-Anschläge „wohl länger geplant“.

RIUNIONE
ADRIATICA
DI SICURTA
Keine Waffen an UA!
Stop Kollaboration
mit Faschisten!
Frieden mit Russland!

Verhandeln statt Schießen!
Sicherheit in Europa
gibt es nur gemeinsam.
www.friedenskooperative.de

EIN ZUM KRIEGS KURS
GEGEN TEUERUNGEN -
SCHLUSS MIT DEN SANKTIONEN!
NEUTRALITÄT ÖSTERREICHS
WAHRNEHMEN!
DEMOKRATIE UND GRUNDRECHTE

2022 darf nicht
1914 werden:
Der Hauptfeind jedes Volkes
steht in seinem eigenen Land!
BONBONS ANZINGER
TOURIST-
RIUNIONE ADRIATICA DI SICURTA
BTV VIER LÄNDER BANK
PUB

RIUNIONE
ADRIATICA
DI SICURTA
Keine Waffen an UA!
Stop Kollaboration
mit Faschisten!
Frieden mit Russland!

Verhandeln statt Schießen!
Sicherheit in Europa
gibt es nur gemeinsam.
www.friedenskooperative.de

EIN
ZUM
KRIEGS
KURS
GEGEN TEUERUNGEN -
SCHLUSS MIT DEN SANKTIONEN!
NEUTRALITÄT ÖSTERREICHS
WAHRNEHMEN!
DEMOKRATIE
UND
GRUNDRECHTE

RIUNIONE
ADRIATICA
DI SICURTA
BONBONS
ANZINGER
BTV
TOURIST
PUB
2022 darf nicht
1914 werden:
Der Hauptfeind jedes Volkes
steht in seinem eigenen Land!

CAFE
PUB
GREAT RESET? NEIN DANKE
IMPFUNG
MY BODY MY CHOICE

HABSBURGISCHE
PRUNKRÄUME
Impfpropaganda nervt!

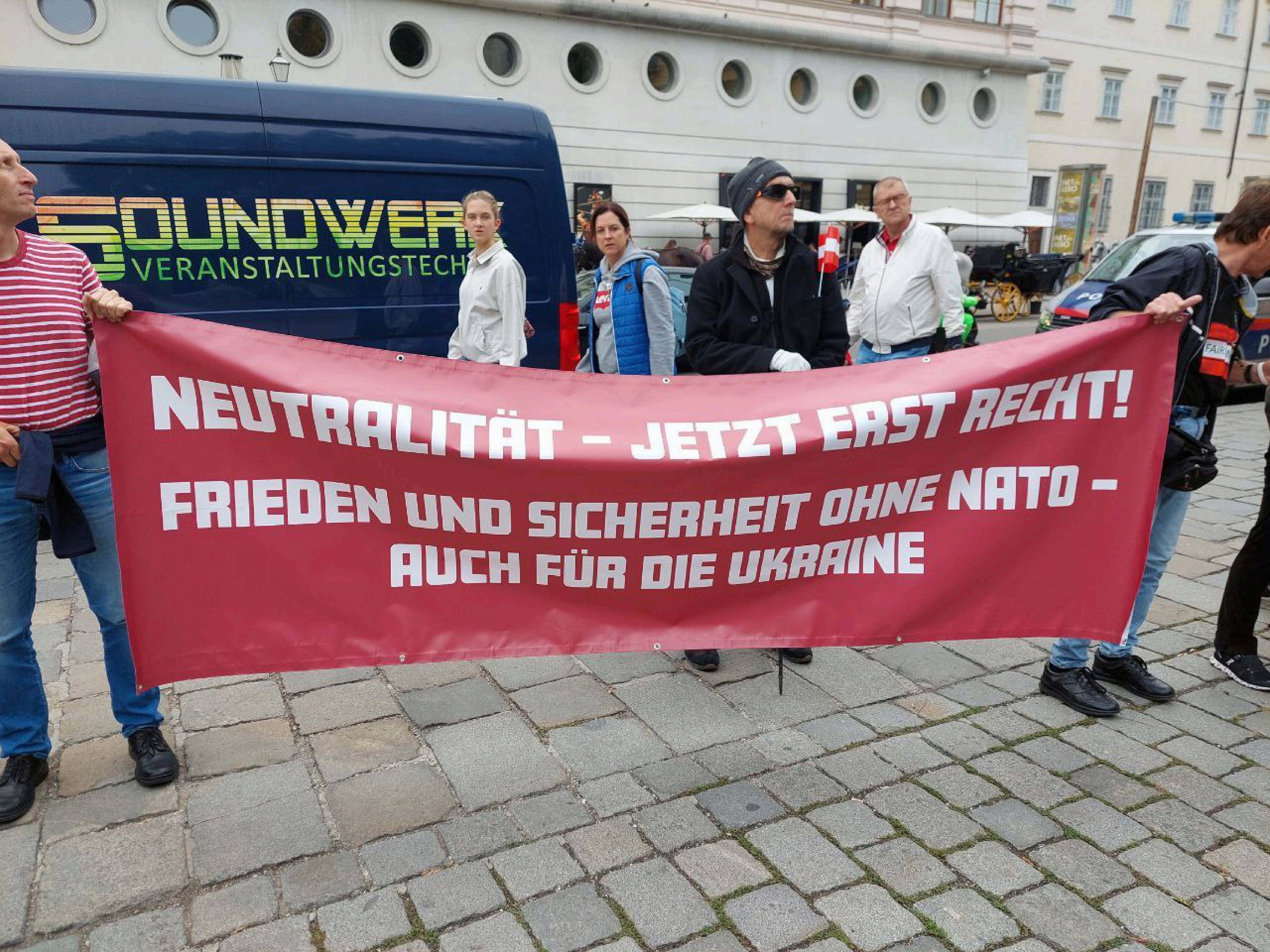
NEUTRALITÄT – JETZT ERST RECHT!
FRIEDEN UND SICHERHEIT OHNE NATO –
– AUCH FÜR DIE UKRAINE

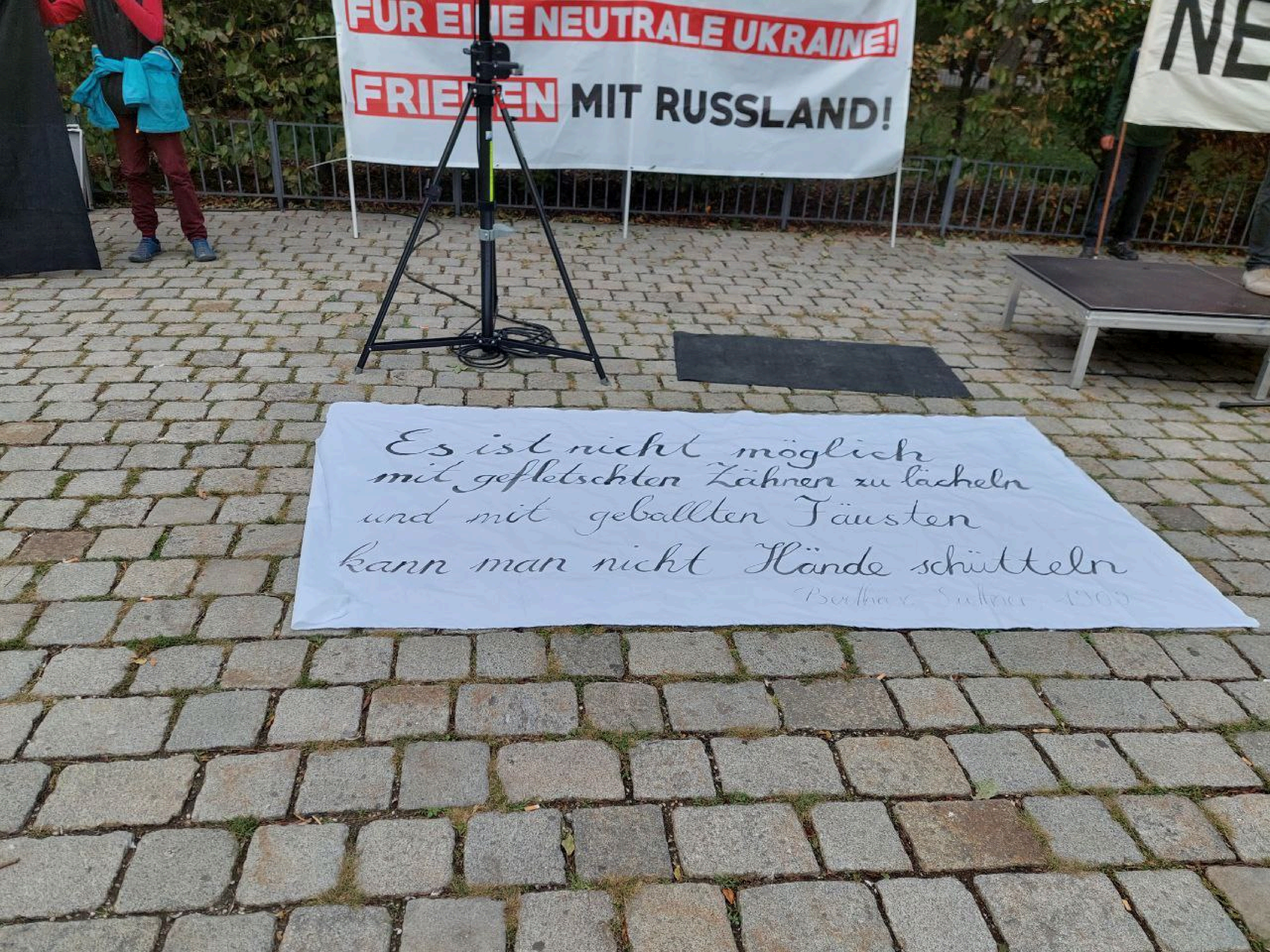
FÜR EINE NEUTRALE UKRAINE!
FRIEDEN MIT RUSSLAND!
Es ist nicht möglich
mit gefletschten Zähnen zu lächeln
und mit geballten Fäusten
kann man nicht Hände schütteln

CAFE
PUB
GREAT RESET ? NEIN DANKE
IMPFUNG
MY BODY MY CHOICE

HABSBURGISCHE
PRUNKRÄUME
Impfpropaganda nervt!

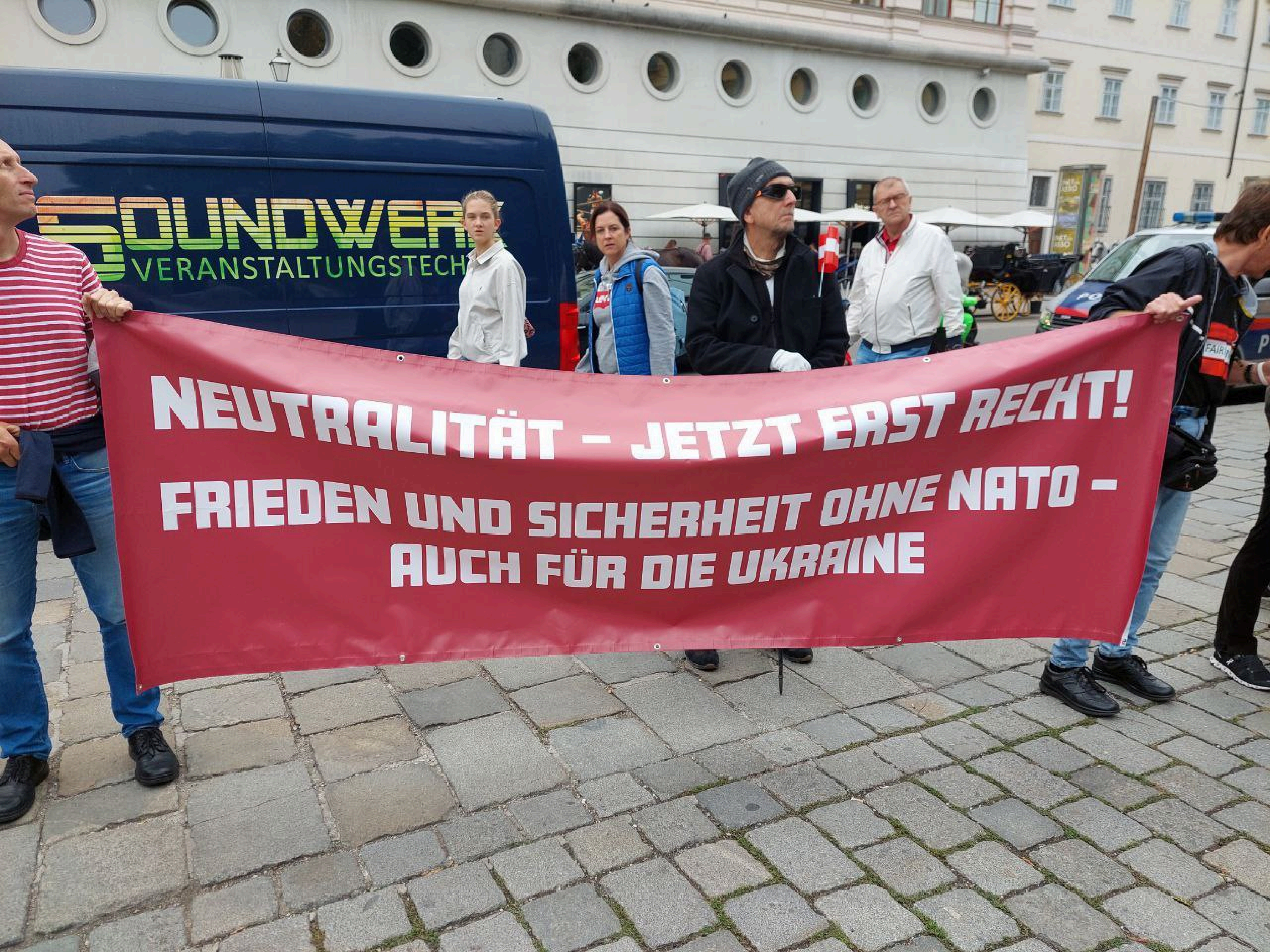
SOUNDWERK
VERANSTALTUNGSTECH
NEUTRALITÄT – JETZT ERST RECHT!
FRIEDEN UND SICHERHEIT OHNE NATO –
– AUCH FÜR DIE UKRAINE

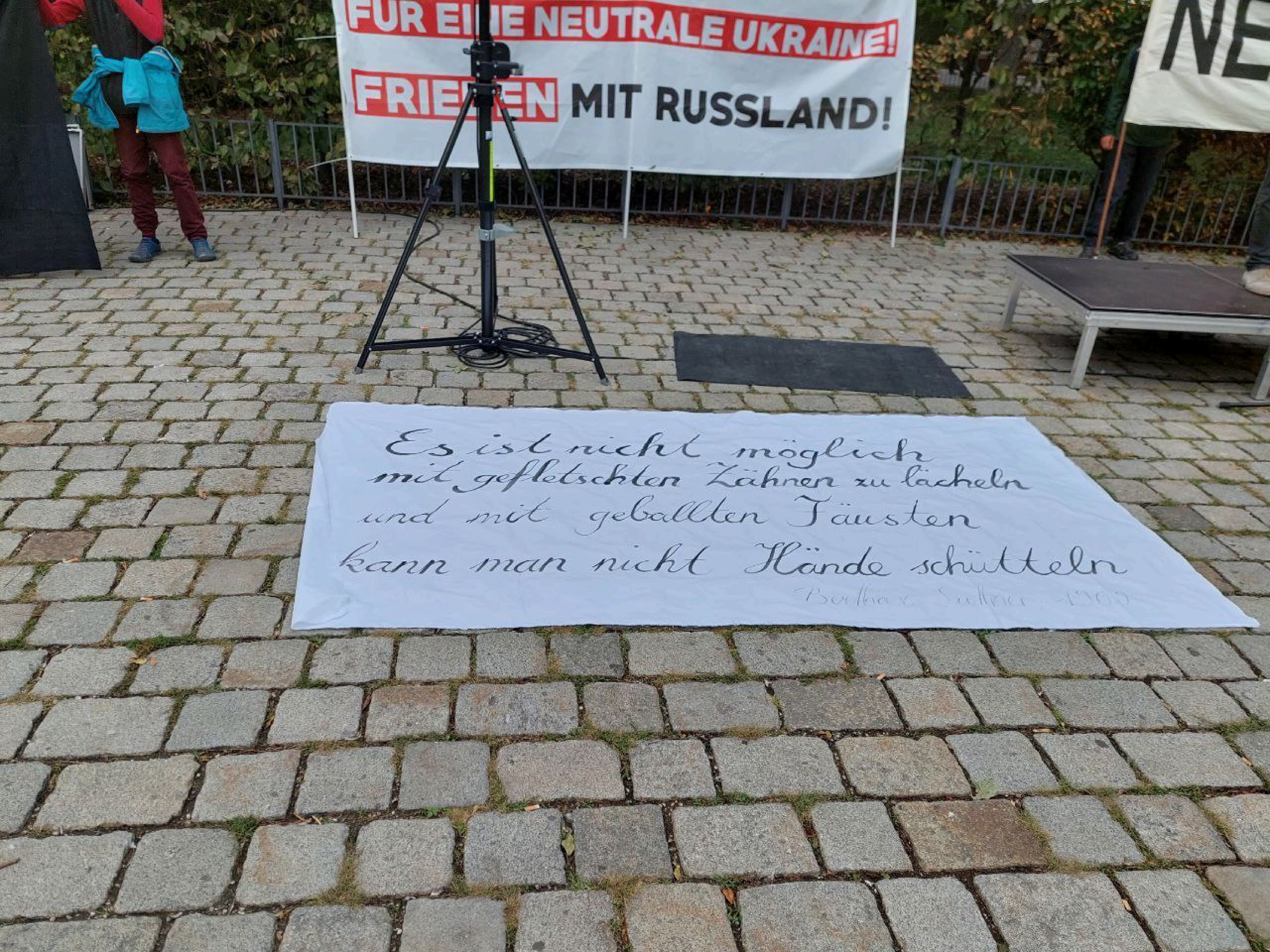
FÜR EINE NEUTRALE UKRAINE!
FRIEDEN MIT RUSSLAND!
Es ist nicht möglich
mit gefletschten Zähnen zu lächeln
und mit geballten Fäusten
kann man nicht Hände schütteln
Bertha v. Suttner

mid.ru

Liebe Freunde wir sammeln wieder Weihnachtsgaben für Donbass.

Lasst uns auch diesen Weihnachtslkw 22/23 für Donbass gemeinsam füllen!

Lasst uns gemeinsam den Kindern und Menschen in Donbass ein Lächeln ins Gesicht zaubern! Macht mit - schenkt ein bisschen Freude in einem vom Krieg und politischer Krise geprägten Alltag!
Wenn Ihr mitmachen wollt gibt es mehrere Möglichkeiten:

1) Ihr spendet einen kleinen Betrag. Wir sammeln dieses Geld und kaufen dann Süßigkeiten, Schulsachen, Spielzeug und ähnliches. Soviel wie die Gesamtspendensumme hergibt.

2) Ihr schickt uns sortenreine Sachspenden, das heißt z.B. ein Paket voll: Für Kinder- Süßigkeiten, Spielzeug, Wollmützen, Schals, Handschuhe, warme Socken, Schulsachen

Für Erwachsene- Süßigkeiten, Gebäck (Stollen u.a.), Tee, Kaffee oder auch Wollsachen, Mützen, Schals etc.

Bitte keine Flüßigkeiten und keine frischen Lebensmittel!

Wichtig!
Lebensmittel in Originalverpackung, Mindesthaltbarkeit bis März 2023.

Ihr Team https://t.me/geradenkontakt
E-Mail: direktkontakt.de.ru@internet.ru

Radek Sikorski MEP
@radeksikorski

Thank you, USA.

Твит

Твит был удалён.

УРСУЛА!
ВЫПЕЙ С ГОРЯ,
ГДЕ ЖЕ КРУЖКА...
На Референдуме более 98% жителей ДНР
проголосовали за вжождение в состав РОССИИ

СПАСИБО ДЕДУ
ZA НАШУ
ПОБЕДУ
На Референдуме более 99% жителей ДНР проголосовали за вхождение в состав РОССИИ
ПРИГЛАШАЕМ ВОДИТЕЛЕЙ К СОТРУДНИЧЕСТВУ
071 521-61-04,
071 526-44-07

УКАЗ

ПРЕЗИДЕНТА РОССИЙСКОЙ ФЕДЕРАЦИИ

О признании Херсонской области

В соответствии с общепризнанными принципами и нормами международного права, признавая и подтверждая принцип равноправия и самоопределения народов, закрепленный в Уставе Организации Объединенных Наций, учитывая волеизъявление народа Херсонской области на референдуме, состоявшемся 27 сентября 2022 г., п о с т а н о в л я ю:

1. Признать государственный суверенитет и независимость Херсонской области.

2. Настоящий Указ вступает в силу со дня его подписания.

Президент
Российской Федерации В.Путин

Москва, Кремль
29 сентября 2022 года
№ 686

2 100068 23757 3

УКАЗ

ПРЕЗИДЕНТА РОССИЙСКОЙ ФЕДЕРАЦИИ

О признании Запорожской области

В соответствии с общепризнанными принципами и нормами международного права, признавая и подтверждая принцип равноправия и самоопределения народов, закрепленный в Уставе Организации Объединенных Наций, учитывая волеизъявление народа Запорожской области на референдуме, состоявшемся 27 сентября 2022 г., п о с т а н о в л я ю:

1. Признать государственный суверенитет и независимость Запорожской области.

2. Настоящий Указ вступает в силу со дня его подписания.

Президент
Российской Федерации В.Путин

Москва, Кремль
29 сентября 2022 года
№ 685

2 100068 23760 3

Bild einer Überwachungskamera aus
einer nicht näher benannten Röhre.

Anschlag aufgeklärt

Антиукраинский пропагандист.
Распространение кремлевской пропаганды в виде т.н. «русского мира».
Сознательное нарушение Государственной границы Украины с целью проникновения в захваченный российскими оккупантами Крым.
Сознательное нарушение государственной границы Украины с целью проникновения на оккупированную российско-террористическими бандформированиями территорию Украины на Донбассе.
Сотрудничество с пророссийскими террористическими организациями. Участие в пропагандистских мероприятиях россии (страна-агрессор) против Украины. Участие в попытках легализации оккупации АР Крым российскими захватчиками.

Покушение на суверенитет и территориальную целостность Украины.

20.04.2022 г. Участник антиукраинской пропагандистской конференции — т.н. «Международная конференция «Доказательства массовых военных преступлений вооруженных сил и нацподразделений Украины» пройдёт 21 апреля 2022 года в Общественной палате РФ. Мероприятие проводится по инициативе российских и зарубежных правозащитников. На конференции будут рассматриваться свидетельства о военных преступлениях и нарушениях прав человека, будут представлены промежуточные результаты работы Международного общественного трибунала по Украине. К настоящему моменту собрана обширная доказательная база военных преступлений вооруженных сил Украины и национальных батальонов. В том числе свидетельские показания очевидцев, пострадавших, жертв преступлений, совершенных в ДНР и ЛНР».
http://evrazia.org/news/48450
#росспроп
#RussiaInvadedUkraine

— — — — — — — — — — — — — — — — — — —

Антиукраинский пропагандист.
Распространение кремлевской пропаганды в виде т.н. «русского мира».
Сознательное нарушение Государственной границы Украины с целью проникновения в захваченный российскими оккупантами Крым.
Сознательное нарушение государственной границы Украины с целью проникновения на оккупированную российско-террористическими бандформированиями территорию Украины на Донбассе.
Сотрудничество с пророссийскими террористическими организациями. Участие в пропагандистских мероприятиях россии (страна-агрессор) против Украины. Участие в попытках легализации оккупации АР Крым российскими захватчиками.

Пропаганда российского нацизма и фашизма.
Участие в информационной спецоперации россии (страна-агрессор и террорист) против Украины.
Информационная поддержка открытого военного нападения фашистской россии на Украину.
Покушение на суверенитет и территориальную целостность Украины.

Böse Nachrichten von der Front

Puschilin gerät in Moskau in Panik

30.09.2022, 16:11 Uhr

Zu Hause brennt die Hüte: Sichtbar angespannt verfolgt der Donezker Separatistenführer Puschilin (Mitte, links) n Moskau die Annexionsrede des Kremlchefs. (Foto: IMAGO/ITAR-TASS)

Der Donezker Separatistenführer kann die Annexionsfeier in Moskau nicht recht genießen. In der Stadt Lyman sind russische Truppen eingekesselt, ein militärisches Debakel droht. Puschilin wirft Kiew vor, den "historischen Moment" mit Absicht zu überschatten.

Böse Nachrichten von der Front

Puschilin gerät in Moskau in Panik

30.09.2022, 16:11 Uhr

Zu Hause brennt die Hüte: Sichtbar angespannt verfolgt der Donezker Separatistenführer Puschilin (Mitte, links) n Moskau die Annexionsrede des Kremlchefs.
(Foto: IMAGO/ITAR-TASS)

Der Donezker Separatistenführer kann die Annexionsfeier in Moskau nicht recht genießen. In der Stadt Lyman sind russische Truppen eingekesselt, ein militärisches Debakel droht. Puschilin wirft Kiew vor, den "historischen Moment" mit Absicht zu überschatten.

1&1 65 % 21:41

😆👍😮 **Rainer Albinus und 179 w...**

Älteste

Vorherige Kommentare anzeigen ...

Marko Göth
Hat die Ursel wieder gekokst?🤣

1 Std. Gefällt mir Antworten 1 👍

Kerstin Locke Marko Göth

Rico J. Anderer
vielleicht gab es zuvor ein geheimes Treffen mit dem Comedian 🤣

1 Std. Gefällt mir Antworten 4 👍

Sabine Sternjakob
🤣🥳

36 Min. Gefällt mir Antworten

Sabine Sternjakob
Vielleicht war das Pulver aus der Ostkokaine 🤷

34 Min. Gefällt mir Antworten 4 😆👍

Dagmar Fintz Heess
Das erklärt vieles.

Kommentieren ...

Berliner Zeitung
5 Std. ·

Im Büro der EU-Kommissionpräsidentin tauchte ein Päckchen mit weißem Pulver auf. Von der Leyens Büro und umliegende Räume wurden evakuiert.

berliner-zeitung.de

Weißes Pulver entdeckt: Büro von Ursula von der Leyen geräumt

180 147 Kommentare • 20 Mal geteilt

Gefällt mir Kommentieren Teilen

Rainer Albinus
Sie wird doch nicht etwa…? 🤔

Gefällt mir Antworten 6

1&1 64 % 21:44

Rainer Albinus und 179 w...

Älteste

Vorherige Kommentare anzeigen ...

Arnd Gothe
Lasst ihr doch das Koks.

2 Std. Gefällt mir Antworten 2

Mario Mätzel
Heroin? Dann wird vieles aus ihrem Leben erklärbar.

2 Std. Gefällt mir Antworten 1

Detlef Ludwig
Der Komiker in Kiew hat das auch öfters auf dem Tisch....

2 Std. Gefällt mir Antworten 1

Rena Theresa
Hat Selinsky ihr geschickt zum Dank

2 Std. Gefällt mir Antworten 2

Michael Götz
Da war wohl Frau Baerbock zu Besuch mit einem Mitbringsel aus der Ostkokaine.

2 Std. Gefällt mir Antworten 2

Kommentieren ...

曹毅 CAO Yi أبو وسيم

@CaoYi_MFA

曹 毅 CAO Yi أبو وسيم
@CaoYi_MFA

•••

@DNRONLINE

POLIZEIABSPERRUNG

Livetalk mit Zuseherfragen
Alina Lipp
Thomas Röper
Im Osten
viel Neues
4

Livetalk mit Zuseherfragen
Alina Lipp
Thomas Röper
Im Osten viel Neues
4

jungle

jungle

POLIZEIABSPERRUNG

REMEMBER ODES
AY 2, 201
STOP KIEV'S US BAC
R ON DONBAS
STOP US/NATO POLIC
ONFRONTATION
MITBÜRG
eingetragener Verein
vadar-ev.de
Schluss mit Russophobie!
ПРЕКРАТИТЕ РУСОФОБИЮ!
Hört auf Russen zu terrorisieren
Перестаньте терроризировать русских
Alina Lipp! Alina Lipp! Alina Lipp!
Freier Journalismus ist kein Verbrechen!
Zwei Seiten braucht die Demokratie! Alina Lipp berichtet sie!
Keine Verfolgung von Alina Lipp!

Schluss mit Russophobie!
ПРЕКРАТИТЕ РУСОФОБИЮ!
Hört auf Russen zu terrorisieren
Перестаньте терроризировать русских
Alina Lipp! Alina Lipp! Alina Lipp!
Freier Journalismus ist kein Verbrechen!
Zwei Seiten braucht die Demokratie! Alina Lipp berichtet sie!
Keine Verfolgung von Alina Lipp!
REMEMBER ODES
AY 2, 201
STOP KIEV'S US BAC
R ON DONBAS
STOP US/NATO POLIC
ONFRONTATIO
eingetragener Verein
vadar-ev.de

REMEMBER
STOP KIEV'S US
ON
STOP US/NATO
eingetragener Verein
vadar-ev.de
Schluss mit Russophobie!
ПРЕКРАТИТЕ РУСОФОБИЮ!
Hört auf Russen zu terrorisieren
Перестаньте терроризировать русских
Alina Lipp! Alina Lipp! Alina Lipp!
Freier Journalismus ist kein Verbrechen!
Zwei Seiten braucht die Demokratie! Alina Lipp berichtet sie!
Keine Verfolgung von Alina Lipp!

Schluss mit Russophobie!
ПРЕКРАТИТЕ РУСОФОБИЮ!
Hört auf Russen zu terrorisieren
Перестаньте терроризировать русских
Alina Lipp! Alina Lipp! Alina Lipp!
Freier Journalismus ist kein Verbrechen!
Zwei Seiten braucht die Demokratie! Alina Lipp berichtet sie!
Keine Verfolgung von Alina Lipp!
REMEMBER
STOP KIEV'S US
STOP US/NATO
eingetragener Verein
vadar-ev.de

Livetalk mit Zuseherfragen
Alina Lipp
Thomas Röper
Im Osten viel Neues
4

14 37
Госдума ратифицировала договор о принятии Запорожской области в состав РФ
РОССИЯ 24
ПРЯМОЙ ЭФИР
Москва
ПУЛ N3
Внеочередное заседание Госдумы РФ
ЛАВРОВ: РФ РЕАГИРУЕТ НЕ НА ВЫДУМАННЫЕ УГРОЗЫ В УДАЛЕННЫХ СТРАНАХ, А НА РЕАЛЬНЫЕ УГРОЗЫ НА СВОИХ ГРАНИЦАХ
В. Путин утвердил перечень поручений по итогам совещания с членами Правительства РФ 31 августа 2022 г.

14 37
Госдума ратифицировала договор о принятии Запорожской области в состав РФ
РОССИЯ 24
ПРЯМОЙ ЭФИР
Москва
ПУЛ N3
Внеочередное заседание Госдумы РФ
ЛАВРОВ: РФ РЕАГИРУЕТ НЕ НА ВЫДУМАННЫЕ УГРОЗЫ В УДАЛЕННЫХ СТРАНАХ, А НА РЕАЛЬНЫЕ УГРОЗЫ НА СВОИХ ГРАНИЦАХ
В. Путин утвердил перечень поручений по итогам совещания с членами Правительства РФ 31 августа 2022 г.

14:37
Госдума ратифицировала договор о принятии Херсонской области в состав РФ
РОССИЯ 24
ПРЯМОЙ ЭФИР
Москва
ПУЛ N3
Внеочередное заседание Госдумы РФ
ЛАВРОВ:ВСУ УБИВАЛИ ЖИТЕЛЕЙ ДОНБАССА, ТОЛЬКО ПОТОМУ ЧТО ОНИ ОТКАЗАЛИСЬ ПОДДЕРЖИВАТЬ НЕОНАЦИСТСКИЙ РЕЖИМ
В. Путин поручил до 1 ноября доложить об обеспечении льгот отдельным категориям граждан на газификацию

14:37
Госдума ратифицировала договор о принятии Херсонской области в состав РФ
РОССИЯ 24
ПРЯМОЙ ЭФИР
Москва
ПУЛ N3
Внеочередное заседание Госдумы РФ
ЛАВРОВ:ВСУ УБИВАЛИ ЖИТЕЛЕЙ ДОНБАССА, ТОЛЬКО ПОТОМУ ЧТО ОНИ ОТКАЗАЛИСЬ ПОДДЕРЖИВАТЬ НЕОНАЦИСТСКИЙ РЕЖИМ
В. Путин поручил до 1 ноября доложить об обеспечении льгот отдельным категориям граждан на газификацию

Референдумы – логический процесс воссоединения русских земель, начатый с возвращения Крыма и Севастополя в 2014 году. Тогда мы спасли население от смертельных угроз от майданной власти Украины. 8 лет ничему не научили Киев.
Лавров С. В.
Министр иностранных дел РФ

Референдумы – логический процесс воссоединения русских земель, начатый с возвращения Крыма и Севастополя в 2014 году. Тогда мы спасли население от смертельных угроз от майданной власти Украины. 8 лет ничему не научили Киев.
Лавров С. В.
Министр иностранных дел РФ

@SMOTRI_MEDIA

Количественное голосо @SMOTRI_MEDIA

Государственная Дума

14:30:11

За	413 ч.	91.8%
Против	0 ч.	0.0%
Воздержалось	0 ч.	0.0%
Голосовало	413 ч.	91.8%

РЕШЕНИЕ ПРИНЯТО

@SMOTRI_MEDIA

Количественное голосо

@SMOTRI_MEDIA

Государственная Дума

14:30:11

За	413 ч.	91.8%
Против	0 ч.	0.0%
Воздержалось	0 ч.	0.0%
Голосовало	413 ч.	91.8%

РЕШЕНИЕ ПРИНЯТО

В Российской Федерации
89
субъектов
@vv_volodin

В Российской Федерации

89

субъектов

@vv_volodin

Chrupalla attackiert Lauterbach: „Nicht reif fürs Ministeramt, sondern für den Therapeuten“

Z-LiVE News

Vor 6 Stunden veröffentlicht • Lesedauer von 1 Min.

631

Bereitgestellt von Z-LiVE NEWS

Ein Post des Bundesgesundheitsministers Karl Lauterbach auf Twitter sorgt für hitzige Diskussionen. Darin wollte er eigentlich den Bestseller-Autor Richard David Precht kritisieren, sieht sich aber nun selbst in der Kritik.

„Mal ehrlich: Was sollen denn jetzt Kniefälle vor Putin bringen?", fragt Lauterbach. Und weiter: „Wir sind im Krieg mit Putin und nicht seine Psychotherapeuten. Es muss weiter konsequent der Sieg in Form der Befreiung der Ukraine verfolgt werden. Ob das Putins Psyche verkraftet, ist egal."

+++ Yerkhov: NATO will Russland mit Atomwaffen angreifen +++

Kritik hagelt es unter anderem von der AfD. Ihr Bundessprecher, Tino Chrupalla, schreibt: „Nein, Deutschland ist nicht im Krieg mit Russland. Aber die Bundesregierung lässt sich für fremde Kriegsinteressen einspannen. Minister müssen Schaden vom deutschen Volk abwenden. Wer Deutschland absichtlich schadet, ist nicht reif fürs Ministeramt, sondern für den Therapeuten."

[OBJ] Chrupalla attackiert Lauterbach: „Nicht reif fürs Ministeramt, sondern für den Therapeuten“

Z-LiVE News

Vor 6 Stunden veröffentlicht • Lesedauer von 1 Min.

631

Bereitgestellt von Z-LiVE NEWS

Ein Post des Bundesgesundheitsministers Karl Lauterbach auf Twitter sorgt für hitzige Diskussionen. Darin wollte er eigentlich den Bestseller-Autor Richard David Precht kritisieren, sieht sich aber nun selbst in der Kritik.

„Mal ehrlich: Was sollen denn jetzt Kniefälle vor Putin bringen?“, fragt Lauterbach. Und weiter: „Wir sind im Krieg mit Putin und nicht seine Psychotherapeuten. Es muss weiter konsequent der Sieg in Form der Befreiung der Ukraine verfolgt werden. Ob das Putins Psyche verkraftet, ist egal.“

+++ Yerkhov: NATO will Russland mit Atomwaffen angreifen +++

Kritik hagelt es unter anderem von der AfD. Ihr Bundessprecher, Tino Chrupalla, schreibt: „Nein, Deutschland ist nicht im Krieg mit Russland. Aber die Bundesregierung lässt sich für fremde Kriegsinteressen einspannen. Minister müssen Schaden vom deutschen Volk abwenden. Wer Deutschland absichtlich schadet, ist nicht reif fürs Ministeramt, sondern für den Therapeuten.“

Elon Musk @elonmusk ···

Ukraine-Russia Peace:

- Redo elections of annexed regions under UN supervision. Russia leaves if that is will of the people.

- Crimea formally part of Russia, as it has been since 1783 (until Khrushchev's mistake).

- Water supply to Crimea assured.

- Ukraine remains neutral.

Yes

No

318 538 голосов · Осталось 23 часа

16,3 тыс. 7 760 14,1 тыс.

Elon Musk @elonmusk ···

This is highly likely to be the outcome in the end – just a question of how many die before then

1 836 822 11 тыс.

Elon Musk @elonmusk ···

Also worth noting that a possible, albeit unlikely, outcome from this conflict is nuclear war

1 742 669 7 164

Закрепленный твит

Elon Musk
@elonmusk

В ответ @elonmusk и @RenataKonkoly

Russia is doing partial mobilization. They go to full war mobilization if Crimea is at risk. Death on both sides will be devastating.

Russia has >3 times population of Ukraine, so victory for Ukraine is unlikely in total war. If you care about the people of Ukraine, seek peace.

Elon Musk @elonmusk ···

Ukraine-Russia Peace:

- Redo elections of annexed regions under UN supervision. Russia leaves if that is will of the people.

- Crimea formally part of Russia, as it has been since 1783 (until Khrushchev's mistake).

- Water supply to Crimea assured.

- Ukraine remains neutral.

Yes

No

318 538 голосов · Осталось 23 часа

16,3 тыс. 7 760 14,1 тыс.

Elon Musk @elonmusk ···

This is highly likely to be the outcome in the end – just a question of how many die before then

1 836 822 11 тыс.

Elon Musk @elonmusk ···

Also worth noting that a possible, albeit unlikely, outcome from this conflict is nuclear war

1 742 669 7 164

Andrij Melnyk

@MelnykAndrij

У відповідь @elonmusk

Fuck off is my very diplomatic reply to you @elonmusk

signal
@ssigny

ЖЕСТЬ
БЕЛГОРОД
Telegram

БЕЛГОРОД
Telegram
INTERNATIONAL FREIGHT SERVICES

БЕЛГОРОД
Telegram
INTERNATIONAL FREIGHT

Elon Musk
@elonmusk

...

Let's try this then: the will of the people who live in the Donbas & Crimea should decide whether they're part of Russia or Ukraine

Yes ✓	55%
No	45%

636,744 votes · 22 hours left

8:55 PM · Oct 3, 2022 · Twitter for iPhone

Devin Duke, PhD @sirDuke... · 30 мин.

В ответ @elonmusk

New logo for Tesla just dropped.

10 67 739

Signal
@ssigny

Signal
@ssigny

Signal
@ssigny

Signal
@ssigny

Signal
@ssigny

Signal
@ssigny

Принятие ЛНР, ДНР, Запорожской и Херсонской областей в состав РФ

Большинство жителей народных республик и областей в ходе голосования поддержали решение о вхождении в состав РФ. 30 сентября президент России Владимир Путин и главы ДНР, ЛНР, Запорожской и Херсонской областей подписали соответствующие договоры.

ТЕРРИТОРИЯ И НАСЕЛЕНИЕ*

	Площадь, тыс. кв. км	Население, млн чел.
Луганская Народная Респ.	26,68	2,97
Донецкая Народная Респ.	26,52	4,57
Запорожская область	27,18	1,6
Херсонская область	28,46	0,99

* Численность населения по данным Госстата Украины на 1 февраля 2022 г.

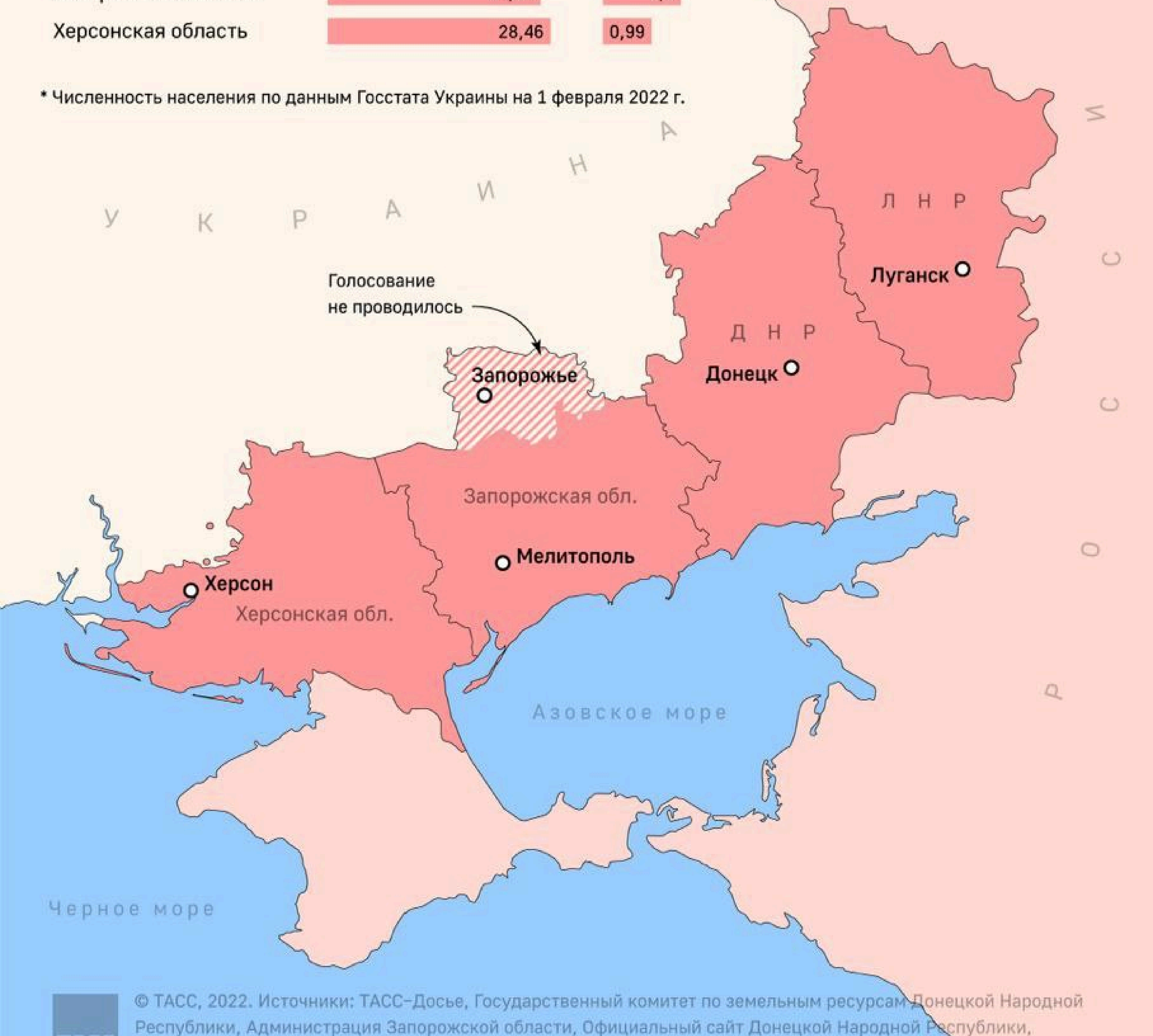

ТАСС

© ТАСС, 2022. Источники: ТАСС-Досье, Государственный комитет по земельным ресурсам Донецкой Народной Республики, Администрация Запорожской области, Официальный сайт Донецкой Народной Республики, Официальный сайт главы Луганской Народной Республики. Данные о границах по состоянию на 27 сентября 2022 года.

polsat
na żywo
WYDARZENIA.INTERIA.PL
WŁADIMIR PUTIN
PREZYDENT UKRAINY

…ner Corona-Infektion ins Krankenhaus zu müssen als Kinder mit berufstätigen Eltern. Bei Mädchen …

Das zeigt eine Studie der AOK Rheinland/Hamburg, für die Daten von 688 705 Kindern und Ju…

…Annahme, dass soziale Benachteiligung ein Risikofaktor für einen schweren Verlauf von Covid-19 …

…oder schlechte Ernährung bei benachteiligten Kindern vermutet. *(mks)*

…mie-Chef rechnet mit Habecks Strompolitik ab

…ir bräuchten 5 Eiffeltürme jeden Tag“

Knallhart-Ab…g mit der Ener…itik von Robert …beck (53, Grü…e)!

Der neue Präsident des Chemieverbands VCI, Markus Steilemann (52), warnt den Wirtschaftsminister vor dem Kollaps des Industriestandorts Deutschland. Es drohe gigantischer Strommangel, da der geplante Ausbau der Windkraft nicht zu stemmen sei.

Konkret warnt Steilemann: Um Habecks Energieziele bis 2030 zu erreichen, bräuchte man „jeden Tag zehn Windkraftanlagen. Eine davon braucht 4000 Tonnen Stahl; das ist ein halber Eiffelturm. Das heißt: fünf Eiffeltürme jeden Tag. Und das für die nächsten 8 Jahre.“

Steilemann knallhart: „Das möchte ich mal sehen, wie wir das auf den Weg kriegen.“ Deutschland drohe der Absturz „vom Industrieland zum Industriemuseum“.

RUMMS!

Hintergrund: Die deutsche Industrie will Waren spätestens ab 2045 ohne Schadstoffe (CO_2) produzieren. Dafür benötigen allein Chemiefirmen 10-mal mehr Strom als heute: 500 Terawattstunden aus Sonne, Wind etc. Das entspricht dem heutigen Stromverbrauch ganz Deutschlands.

Habeck ist mit den Ausbauplänen „ordentlich im Zeitverzug“, kritisiert auch Jörg Rothermel (Verband EID). Der Chef des Baustoffe-Verbands BVB, Matthias Frederichs, verlangt daher von Habeck, alle verfügbaren Kapazitäten zur Stromherstellung ans Netz zu nehmen, auch AKW. „Ansonsten drohen Pleiten und Abwanderung.“

Eine Habeck-Sprecherin gab zu: Das wird eine „enorme Kraftanstrengung“. *(jan/cvw)*

BILD erklärt die neue Erfolgs-Taktik gegen Putins Armee

So holen sich die Ukrainer ihr Land zurück

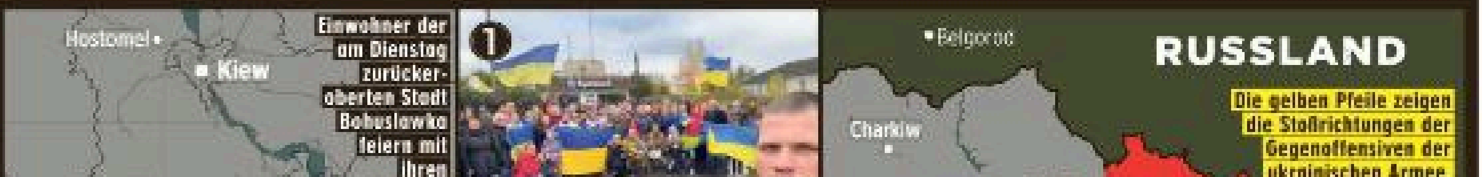

Von
JULIAN RÖPCKE

Berlin/Kiew – **Seit Anfang September gibt es im Ukraine-Krieg nur noch eine Angriffsrichtung: tief hinein in bislang russisch besetztes Gebiet!**

► Erst die Gegenoffensive von Charkiw im Norden: Die ukrainische Armee befreite ein Gebiet, dreimal so groß wie das Saarland.

► Dann die Schlacht um die Region Donezk im Osten: Drei Wochen lang kämpften ukrainische Soldaten um die Großstadt Lyman, befreiten sie am Ende einschließlich ihrer gut 20 Vororte.

► Seit dem Wochenende der Kampf bei Cherson im Süden: Auch dort dringen ukrainische Truppen vor, die russischen Linien brachen gestern völlig zusammen. Erneut konnten mehr als 20 Orte befreit werden.

Die Ukrainer holen sich ihr Land zurück!

Doch woher kommt der plötzliche blau-gelbe Erfolg nach Monaten des blutigen Stellungskriegs?

Hauptgrund dafür ist eine neue, überlegene Strategie Kiews. „Wie Tentakel schlängeln sich die ukrainischen Soldaten an unseren Verteidigungslinien vorbei und erwürgen uns anschließend von allen Seiten“, beschwert sich ein russischer Militärblogger beim Nachrichtendienst „Telegram“.

Was er meint: Die ukrainischen Einheiten stoßen seit einigen Wochen dort vor, wo die Russen es am wenigsten erwarten – in waldigen Gebieten, entlang von Flüssen oder in Frontabschnitten, in denen es in den letzten Monaten kaum zu Feindseligkeiten kam und Putins Armee nur schlecht aufgestellt ist.

Dabei kennen die Ukrainer die verwundbaren Punkte ihres Feindes und Schwachstellen seiner Frontbefestigungen genau. Denn: **Westliche Geheimdienste versorgen sie rund um die Uhr mit Informationen wie abgefangenen Telefonaten und tagesaktuellen Satellitenaufnahmen.**

Bei ihren Vorstößen nutzen die Ukrainer einen Mix aus sowjetischen und westlichen gepanzerten Fahrzeugen, die kleine, schwer bewaffnete Trupps schnell hinter die feindlichen Linien bringen.

Daraufhin bricht in den russischen Reihen oft Panik aus und der Rückzug wird befohlen.

Hinzu kommt die wichtige Rolle der vom Westen gelieferten Präzisionswaffen: Sobald die Russen Gegenstöße organisieren, melden Drohnen die Bewegung an Panzerhaubitze, Himars und Co. **Diese visieren feindliche Einheiten an, vernichten sie mit tödlicher Präzision.**

…stänkern gegen …s-Entlastung

…loni (Ita… …ry Breton … der FAZ. …rden die …aspreise …olle bes… …meinsa… …che Inst… …gedacht

…e Deut… …auch für …ener etc.

Top-Ökonom Bernd Raffelhüschen (Uni Freiburg) hat dafür kein Verständnis: „Das ist typischer europäischer Futterneid!“, sagt er. „Nachdem viele südeuropäische Staaten ihr Buffet abgefrühstückt haben, sind sie sauer, dass sich Deutschland noch ein Stück Kuchen auf den Teller legt.“ *(JCB)*

Nach BILD-Bericht um Heizkosten-Irrsinn

EU-Sp… Parlament in Straßburg schlie…

Macht Druck: Katarina Barley (53, SPD), Vizepräsidentin des EU-Parlaments

Straßburg – **Kann sich das EU-Parlament in der Energiekrise weiter ZWEI riesige Parlamentsgebäude leisten? Immer mehr Politiker sagen: NEIN!**

Die Debatte um doppelte Heiz- und Beleuchtungskosten in Brüssel und Straßburg hatten Europa-Politiker von Union, Grünen und FDP gestern in BILD losgetreten.

Jetzt meldet sich Parlaments-Vizepräsidentin Katarina Barley (53, SPD) zu Wort: Man habe bereits Energiespar-Maßnahmen umgesetzt, sagte sie BILD. „Gleichwohl halte ich eine Schließung der Parlamentsgebäude in Straßburg für sinnvoll, um noch mehr Energie einsparen zu können.“

Hintergrund sind auch explodierende Kosten für Gas und Strom: Sie sollen allein für 2022 von 8,7 auf 27,1 Mio. Euro steigen. Umweltpolitiker Peter … fordert desh… …lamentsche… Metsola pe… (liegt BILD v… …nen Straßb… „Winterschlaf“ bis April. *(lin/hoe)*

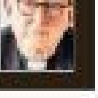

…t:
…rnal.

…ner Corona-Infektion ins Krankenhaus zu müssen als Kinder mit berufstätigen Eltern. Bei Mädchen … Das zeigt eine Studie der AOK Rheinland/Hamburg, für die Daten von 688 705 Kindern und Ju… Annahme, dass soziale Benachteiligung ein Risikofaktor für einen schweren Verlauf von Covid-19 … **oder schlechte Ernährung bei benachteiligten Kindern vermutet.** *(mks)*

…mie-Chef rechnet mit Habecks Strompolitik ab

…ir bräuchten 5 Eiffeltürme jeden Tag“

…Knallhart-Ab…g mit der Ener…itik von Robert …beck (53, Grü…)!

Der neue Präsident des Chemieverbands VCI, Markus Steilemann (52), warnt den Wirtschaftsminister vor dem Kollaps des Industriestandorts Deutschland. Es drohe gigantischer Strommangel, da der geplante Ausbau der Windkraft nicht zu stemmen sei.

Konkret warnt Steilemann: Um Habecks Energieziele bis 2030 zu erreichen, bräuchte man „jeden Tag zehn Windkraftanlagen. Eine davon braucht 4000 Tonnen Stahl; das ist ein halber Eiffelturm. Das heißt: fünf Eiffeltürme jeden Tag. Und das für die nächsten 8 Jahre.“

Steilemann knallhart: „Das möchte ich mal sehen, wie wir das auf den Weg kriegen.“ Deutschland drohe der Absturz „vom Industrieland zum Industriemuseum“.

RUMMS!

Hintergrund: Die deutsche Industrie will Waren spätestens ab 2045 ohne Schadstoffe (CO_2) produzieren. Dafür benötigen allein Chemiefirmen 10-mal mehr Strom als heute: 500 Terawattstunden aus Sonne, Wind etc. Das entspricht dem heutigen Stromverbrauch ganz Deutschlands.

Habeck ist mit den Ausbauplänen „ordentlich im Zeitverzug“, kritisiert auch Jörg Rothermel (Verband EID). Der Chef des Baustoffe-Verbands BVB, Matthias Frederichs, verlangt daher von Habeck, alle verfügbaren Kapazitäten zur Stromherstellung ans Netz zu nehmen, auch AKW. „Ansonsten drohen Pleiten und Abwanderung.“

Eine Habeck-Sprecherin gab zu: Das wird eine „enorme Kraftanstrengung“. *(jan/cvw)*

BILD erklärt die neue Erfolgs-Taktik gegen Putins Armee

So holen sich die Ukrainer ihr Land zurück

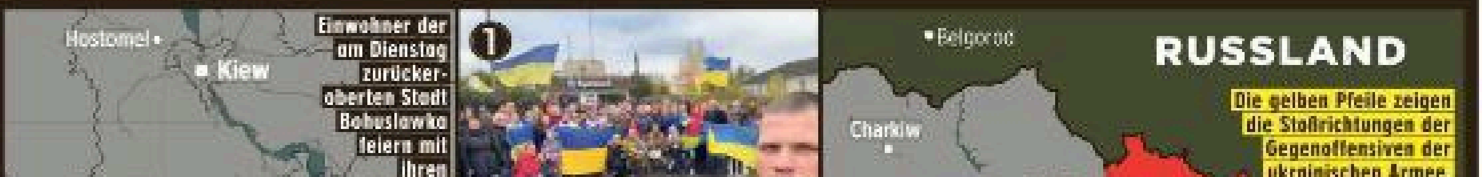

Von **JULIAN RÖPCKE**

Berlin/Kiew – **Seit Anfang September gibt es im Ukraine-Krieg nur noch eine Angriffsrichtung: tief hinein in bislang russisch besetztes Gebiet!**

► Erst die Gegenoffensive von Charkiw im Norden: Die ukrainische Armee befreite ein Gebiet, dreimal so groß wie das Saarland.

► Dann die Schlacht um die Region Donezk im Osten: Drei Wochen lang kämpften ukrainische Soldaten um die Großstadt Lyman, befreiten sie am Ende einschließlich ihrer gut 20 Vororte.

► Seit dem Wochenende der Kampf bei Cherson im Süden: Auch dort dringen ukrainische Truppen vor, die russischen Linien brachen gestern völlig zusammen. Erneut konnten mehr als 20 Orte befreit werden.

Die Ukrainer holen sich ihr Land zurück!

Doch woher kommt der plötzliche blau-gelbe Erfolg nach Monaten des blutigen Stellungskriegs?

Hauptgrund dafür ist eine neue, überlegene Strategie Kiews. „Wie Tentakel schlängeln sich die ukrainischen Soldaten an unseren Verteidigungslinien vorbei und erwürgen uns anschließend von allen Seiten“, beschwert sich ein russischer Militärblogger beim Nachrichtendienst „Telegram“.

Was er meint: Die ukrainischen Einheiten stoßen seit einigen Wochen dort vor, wo die Russen es am wenigsten erwarten – in waldigen Gebieten, entlang von Flüssen oder in Frontabschnitten, in denen es in den letzten Monaten kaum zu Feindseligkeiten kam und Putins Armee nur schlecht aufgestellt ist.

Dabei kennen die Ukrainer die verwundbaren Punkte ihres Feindes und Schwachstellen seiner Frontbefestigungen genau. Denn: **Westliche Geheimdienste versorgen sie rund um die Uhr mit Informationen wie abgefangenen Telefonaten und tagesaktuellen Satellitenaufnahmen.**

Bei ihren Vorstößen nutzen die Ukrainer einen Mix aus sowjetischen und westlichen gepanzerten Fahrzeugen, die kleine, schwer bewaffnete Trupps schnell hinter die feindlichen Linien bringen.

Daraufhin bricht in den russischen Reihen oft Panik aus und der Rückzug wird befohlen.

Hinzu kommt die wichtige Rolle der vom Westen gelieferten Präzisionswaffen: Sobald die Russen Gegenstöße organisieren, melden Drohnen die Bewegung an Panzerhaubitze, Himars und Co. **Diese visieren feindliche Einheiten an, vernichten sie mit tödlicher Präzision.**

…stänkern gegen …s-Entlastung

…loni (Ita… …ry Breton … der FAZ. …rden die …aspreise …olle bes… …meinsa… …che Inst… …gedacht

…e Deut… …auch für …ener etc.

Top-Ökonom Bernd Raffelhüschen (Uni Freiburg) hat dafür kein Verständnis: „Das ist typischer europäischer Futterneid!“, sagt er. „Nachdem viele südeuropäische Staaten ihr Buffet abgefrühstückt haben, sind sie sauer, dass sich Deutschland noch ein Stück Kuchen auf den Teller legt.“ *(JCB)*

Nach BILD-Bericht um Heizkosten-Irrsinn

EU-Sp… Parlament in Straßburg schlie…

Macht Druck: Katarina Barley (53, SPD), Vizepräsidentin des EU-Parlaments

Fotos: PHILIPP VON DITFURTH/DPA, PICTURE ALLIANCE

Straßburg – **Kann sich das EU-Parlament in der Energiekrise weiter ZWEI riesige Parlamentsgebäude leisten? Immer mehr Politiker sagen: NEIN!**

Die Debatte um doppelte Heiz- und Beleuchtungskosten in Brüssel und Straßburg hatten Europa-Politiker von Union, Grünen und FDP gestern in BILD losgetreten.

Jetzt meldet sich Parlaments-Vizepräsidentin Katarina Barley (53, SPD) zu Wort: Man habe bereits Energiespar-Maßnahmen umgesetzt, sagte sie BILD. „Gleichwohl halte ich eine Schließung der Parlamentsgebäude in Straßburg für sinnvoll, um noch mehr Energie einsparen zu können.“

Hintergrund sind auch explodierende Kosten für Gas und Strom: Sie sollen allein für 2022 von 8,7 auf 27,1 Mio. Euro steigen. Umweltpolitiker Peter … fordert desh… …lamentsche… Metsola pe… (liegt BILD v… …nen Straßb… „Winterschlaf“ bis April. *(lin/hoe)*

RUSSIA
UKRAINE
LUHANSK
DONETSK
ZAPORIZHZHIA
KHERSON
CRIMEA
(2014)
SEVASTOPOL
(2014)
The new
Ukraine
Russia
Ukraine

СМЕРТЬ РОСІЙСЬКО-ФАШИСТСЬКИМ ЗАГАРБНИКАМ ТА ОКУПАНТАМ!

14.05.2022 08:41 XUNTA

Russia is Aggressor and Terrorist Country

23.02.2022 00:55 XUNTA

PRESS

PRESS

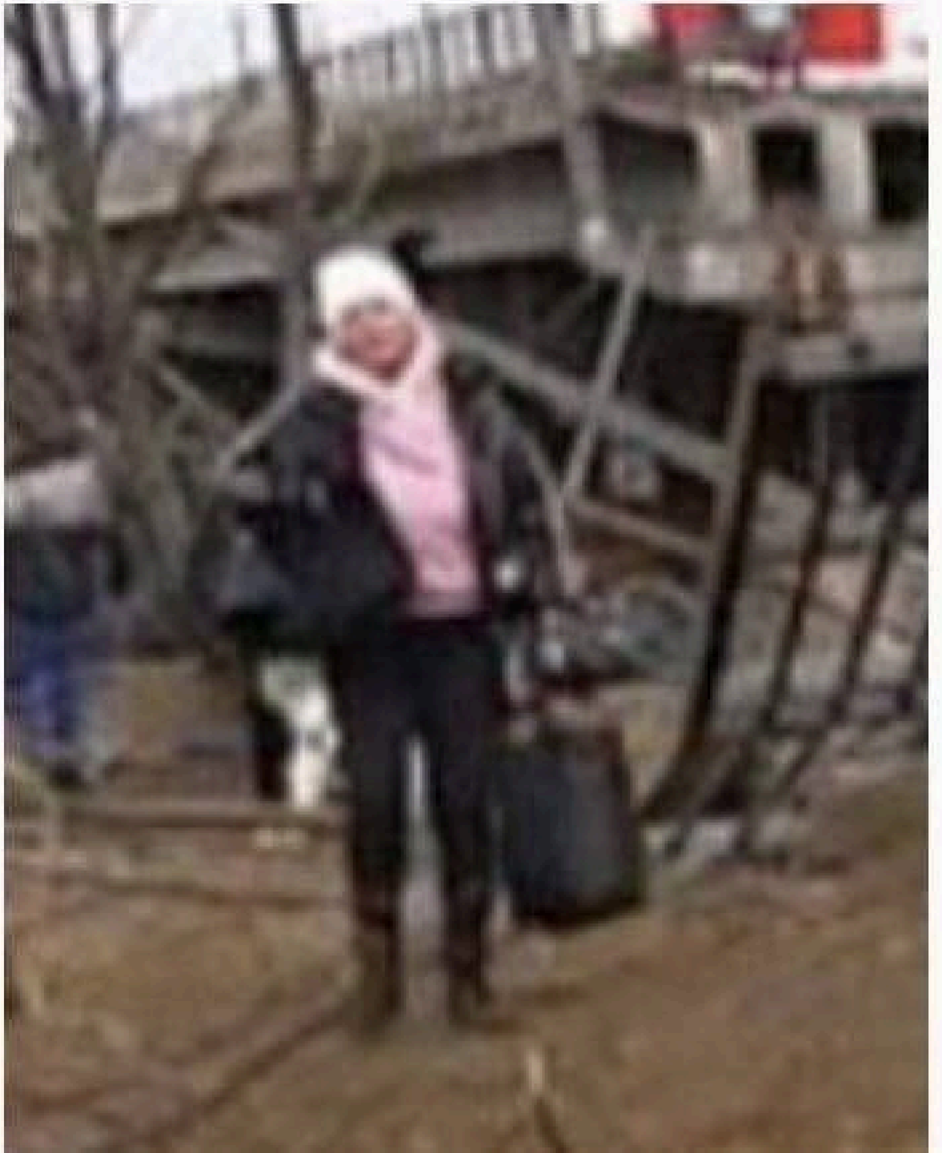

„Hoamat-Menü"

Wegen der Energiepreise: Wirt will für ein Wiener Schnitzel 149 Euro

Nachdem seine Stromrechnung von 300 auf 5200 Euro angestiegen war, hat ein Gastronom in Österreich seine Preise „angepasst".

dpa, 4.10.2022 - 10:08 Uhr

Artikel anhören

Elon Musk @elonmusk

Let’s try this then: the will of the people who live in the Donbas & Crimea should decide whether they’re part of Russia or Ukraine

Yes	**59.3%**
No	40.7%

2,433,392 votes · Final results

8:55 PM · Oct 3, 2022 · Twitter for iPhone

16.6K Retweets **9,000** Quote Tweets **86.7K** Likes

Verkhovna Rada of Ukraine - Ukrainian P... @ua_parlia... · Oct 3

Replying to @elonmusk

Crimea is Ukraine. Donetsk is Ukraine. Luhansk is Ukraine.

623 1,617 34.5K

Elon Musk @elonmusk · Oct 5

Replying to @ua_parliament and @elonmusk

F**k you all

172 127 5,996

The New York Times

U.S. Believes Ukrainians Were Behind an Assassination in Russia

American officials said they were not aware of the plan ahead of time for the attack that killed Daria Dugina and that they had admonished Ukraine over it.

Give this article

FAKE
FAKE
ФЕЙК
ФЕЙК
FAKE

FAKE
ФЕЙК
FAKE
ФЕЙК

Lindsey Graham @LindseyGrahamSC · 11 ч

With all due respect to Elon Musk - and I do respect him - I would suggest he needs to understand the facts of the Russian invasion of Ukraine.

7 169 1 855 8 436

Elon Musk @elonmusk · 3 ч

В ответ @elonmusk и @LindseyGrahamSC

Below is the electoral map of 2012. Blue is the pro-Russia party.

2 442 2 497 10,5 тыс.

Elon Musk @elonmusk · 2 ч

В ответ @elonmusk и @LindseyGrahamSC

Obviously, not everyone who voted for the pro-Russia party wanted to join Russia, but it would also be inaccurate to say that none did.

1 061 426 4 314

Elon Musk @elonmusk · 28 мин

War is the ultimate Supreme Court

3 725 2 682 20,8 тыс.

Das Netz vergisst nichts 🚦

Lindsey Graham @LindseyGrahamSC · 11 ч

With all due respect to Elon Musk - and I do respect him - I would suggest he needs to understand the facts of the Russian invasion of Ukraine.

Readovka

7 169 · 1 855 · 8 436

Elon Musk @elonmusk · 3 ч

В ответ @elonmusk и @LindseyGrahamSC

Below is the electoral map of 2012. Blue is the pro-Russia party.

2 442 · 2 497 · 10,5 тыс.

Elon Musk @elonmusk · 2 ч

В ответ @elonmusk и @LindseyGrahamSC

Obviously, not everyone who voted for the pro-Russia party wanted to join Russia, but it would also be inaccurate to say that none did.

1 061 · 426 · 4 314

Elon Musk @elonmusk · 28 мин

War is the ultimate Supreme Court

3 725 · 2 682 · 20,8 тыс.

Российское движение детей и молодёжи
Акция
ДОБРЫЕ ПИСЬМА

Bis zu 44 Staaten beraten in Prag

Die Staats- und Regierungschefs von mehr als 40 europäischen Ländern werden heute zu dem ersten Treffen einer neuen politischen Gemeinschaft in Prag erwartet.

In dem von Frankreichs Präsident Macron initiierten Format wollen die EU-Staaten die Zusammenarbeit mit anderen europäischen Ländern verbessern.

Im Mittelpunkt der Gespräche der sogenannten Europäischen Politischen Gemeinschaft dürften Russlands Angriffskrieg gegen die Ukraine und dessen Folgen stehen.

Selenskyj meldet Geländegewinne... 105

Lehman-Pleite Top-Ökonom w
vor neuem Banken-Be

Fotos: PICTURE ALLIANCE

Berlin – Unruhe an den Finanzmärkten!

Die Aktienkurse von Großbanken wie der Schweizer Credit Suisse oder der französischen BNP Paribas rauschten in den letzten Tagen in den Keller. Gleichzeitig schossen die Preise für Kreditversicherungen, mit denen sich Gläubiger gegen eine Bankenpleite absichern, in die Höhe.

Auch die Deutsche Bank strauchelt, verlor in sechs Monaten fast ein Drittel ihres Börsenwerts.

Droht 14 Jahre nach der folgenreichen Lehman-Pleite ein neues Banken-Beben? Ja, fürchtet der Schweizer Top-Ökonom Marc Chesney!

„Großbanken wie die Credit Suisse und die Deutsche Bank sind in den vergangenen Jahren hochriskante Finanzwetten eingegangen. Ohne Staatsgarantien wären sie wahrscheinlich schon bankrott", sagt er zu BILD.

Die Deutsche Bank hält dagegen, verweist auf Anfrage darauf, dass ihr Kapitalpolster zuletzt sogar gewachsen sei, ihre Reserven 51 Mrd. Euro über den rechtlichen Vorschriften lägen.

Folter-Opfer der Russen ... und ein Fehler der Ukrainer

Dieses Foto von Goldzähnen in einer Kiste verbreitete sich gestern über soziale Medien in alle Welt, weckte furchtbare Assoziationen

Foto: POLIZEI

Dorf-Zahnarzt Sergey (60) erzählt, was wirklich passiert ist. Die Goldzähne auf dem Foto sind nicht die sichergestellten in der Beute-Kiste rechts

Ab 7 Uhr bei BILD TV

Foto: PICTURE ALLIANCE

BILD im Dorf mit der Goldzahn-Kiste

Uncovered: Box of gold teeth pulled from Ukrainians at Russian torture chamber

The Telegraph

Internationale Medien wie der britische „Telegraph" griffen die ungeprüfte Vermutung auf, die Zähne stammten aus russischen Folterkammern

Von PAUL RONZHEIMER, VADIM MOISSENKO und SERGIJ POLEZHAKA (Fotos)

Anwohner berichten BILD-Vize Paul Ronzheimer von Russen-Folter

Kiew – Es war ein grausiger Verdacht, den das ukrainische Verteidigungsministerium auf Twitter äußerte.

Ein Foto zeigte eine Kiste voll mit Zahnkronen, daneben eine Gas-Maske. Dazu schrieb das Ministerium:

„Eine Folterkammer in Pisky-Radkivski. 2 Fotos. Eine Gasmaske, die einem Opfer auf den Kopf gesetzt wurde, das mit einem schwelenden Lappen bedeckt und lebendig begraben wurde. Und eine Schachtel mit goldenen Zahnkronen. Ein Mini-Auschwitz."

WAS PASSIERTE HIER WIRKLICH?

BILD-Reporter suchten gestern das erst jüngst befreite Dorf Pisky-Radkivski in der Region Charkiw (Ost-Ukraine) auf, fanden Opfer, die Folter durch russische Soldaten bestätigten.

ALLERDINGS: Die Zähne, die gefunden wurden, stammen offenbar nicht von Toten oder Gefolterten, sondern von einem örtlichen Zahnarzt. Er wurde zuvor von russischen Soldaten ausgeplündert.

Folter-Opfer Volodya

Zahnarzt Sergey (60), den BILD mit dem Foto des Ministeriums konfrontierte, sagte: „Diese Zähne sehen aus wie die aus meiner Sammlung, die hier geplündert wurde. Ich bin der einzige Zahnarzt hier. Also wenn sie hier gefunden wurden, müssen sie von mir sein. Anwohner haben mir berichtet, dass Russen damit offenbar Menschen Angst gemacht haben."

Zur Frage, ob die Kronen von toten Menschen stammen könnten, sagte der Zahnarzt: „Oh mein Gott, nein! Sie stammen von Menschen, die ich all die Jahre behandelt habe. Ich habe diese Zähne herausgenommen, weil sie schlecht waren." Sein gesamtes Haus sei von Russen geplündert worden. Woher die Gasmaske auf dem Foto kam – unklar.

Doch fest steht: In dem Dorf wurde – so wie in vielen anderen von Russen besetzten Orten – grausam gefoltert. Mehrere Anwohner sagten zu BILD, dass sie aus verschiedenen Gebäuden immer wieder Hilfeschreie hörten.

Folter-Opfer Volodya (46) zu BILD: „Sie nahmen mich einfach mit. Als ich geschlagen wurde, sagten sie: ‚Wenn du nicht mit uns arbeitest, schießen wir dir in die Beine und das war's'."

Fotos: SERGEY POLEZHAKA; QUELLE: SERHII_BOLVINOV/TWITTER

Experten erklären die plötzliche Popularität des CSU-Chefs
Das Söd

Berlin – Es ist DIE Überraschung der neuen Insa-Umfrage zur Popularität unse-

Ministerpräsident Markus Söder (55) ist aktuell Deutschlands beliebtester Politiker

Binkert zu BILD: „Söder ist wieder mehr ins Blickfeld gerückt. Er bemüht sich um mehr

der Vergangenheit, als Oppositionspolitiker im Bund wahrgenommen". Wichtig: Auch inner-

Счёт за газ? Не могли бы Вы зайти позднее? Я сейчас как раз расплачиваюсь за электричество!

А немцы с чувством юмора!

PUTIN VS DREAM TEAM
7 : 0
PUTIN
1
Vox

GAS
WAR

https://t.me/historywarweapon

https://t.me/historywarweapon

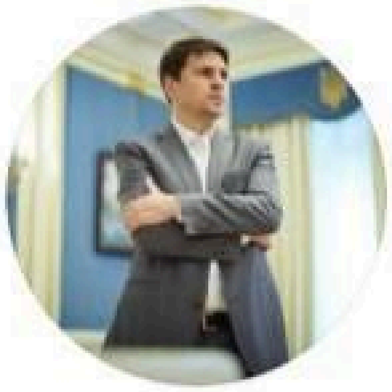

Михайло Подоляк · 43 мин. ···

Crimea, the bridge, the beginning. Everything illegal must be destroyed, everything stolen must be returned to Ukraine, everything occupied by Russia must be expelled.

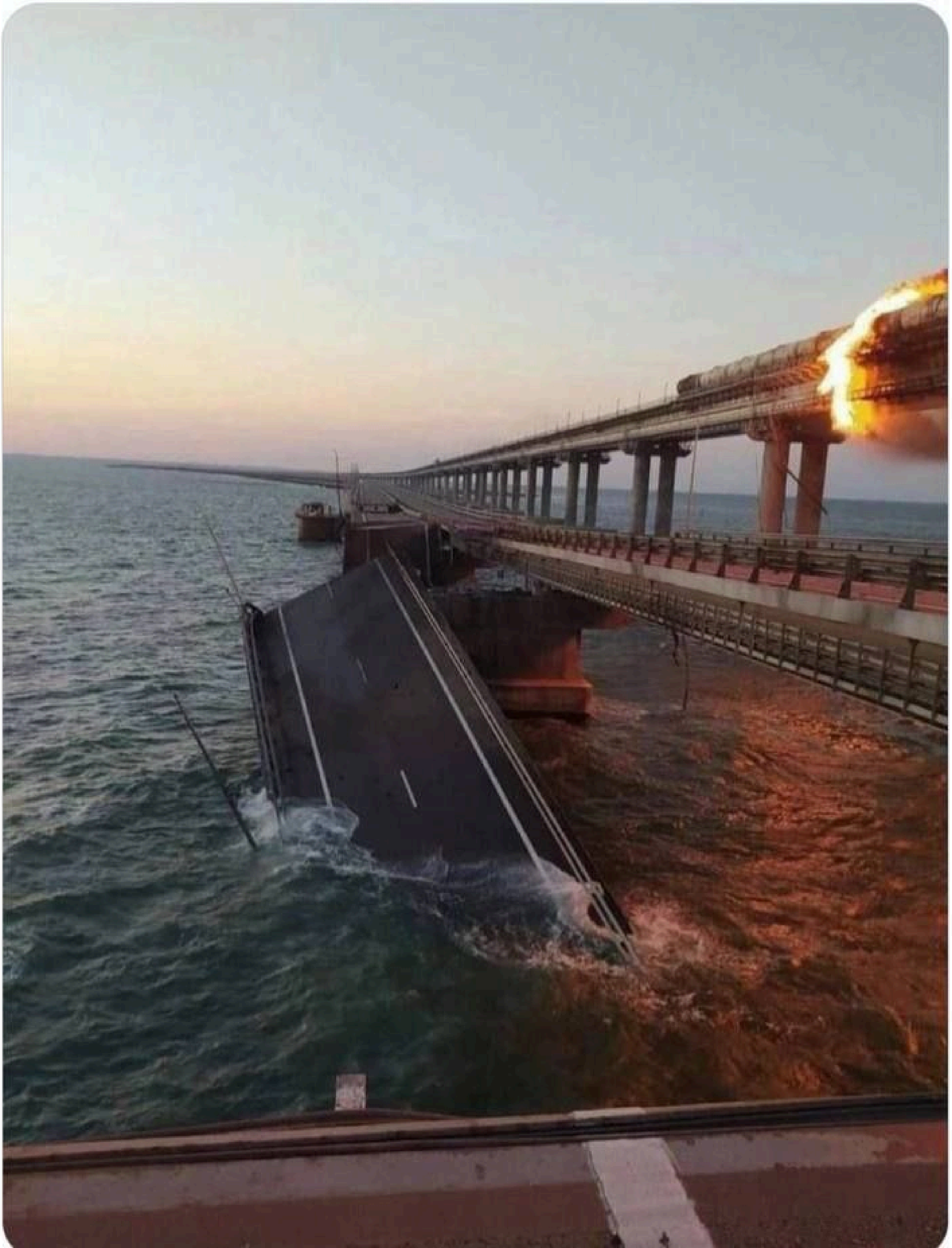

Bild +
SCHWERE EXPLOSION AUF KRIM-BRÜCKE
Waren es die Russen selbst?
Spekulationen über Machtkampf in Moskau

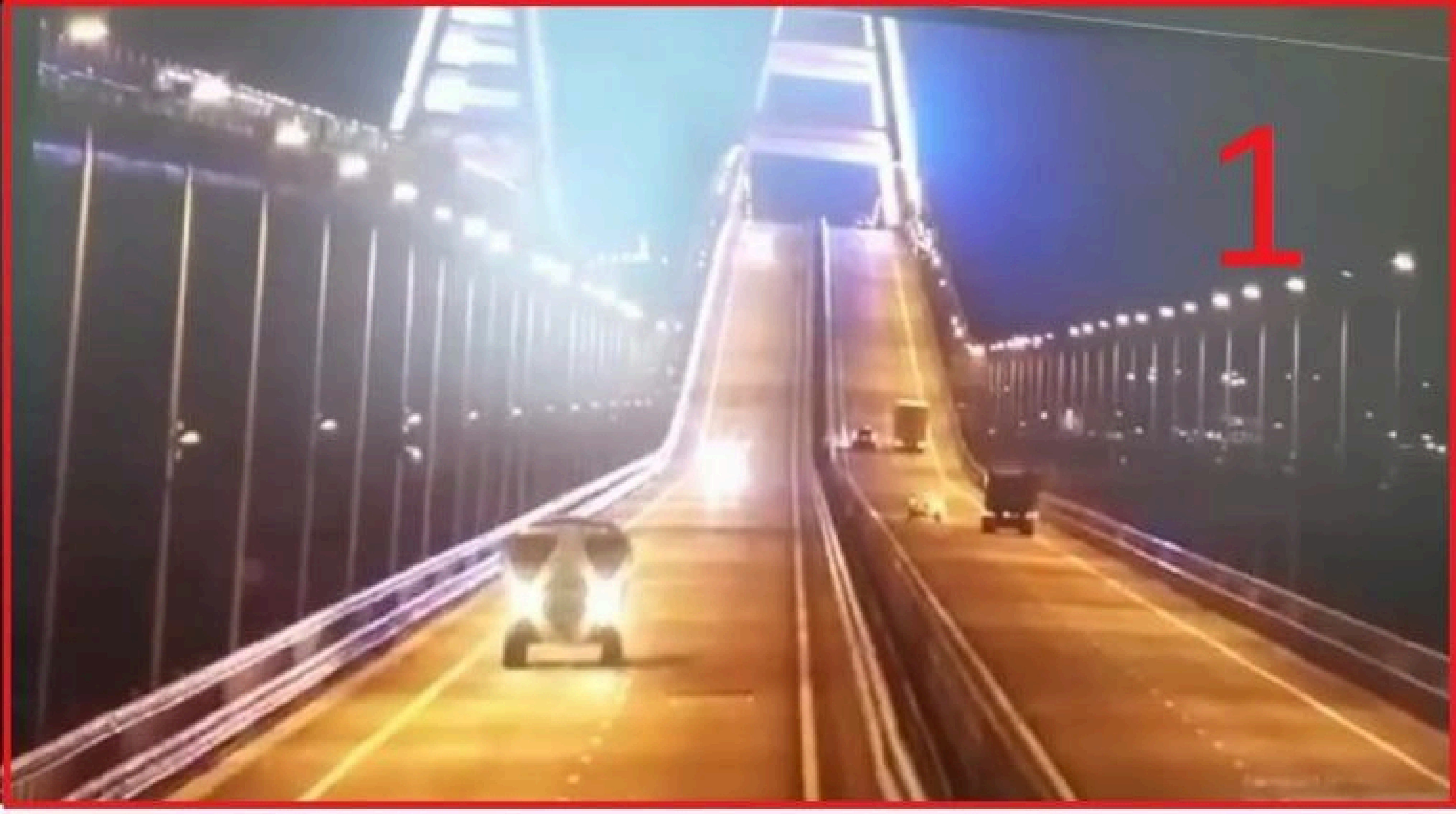
1

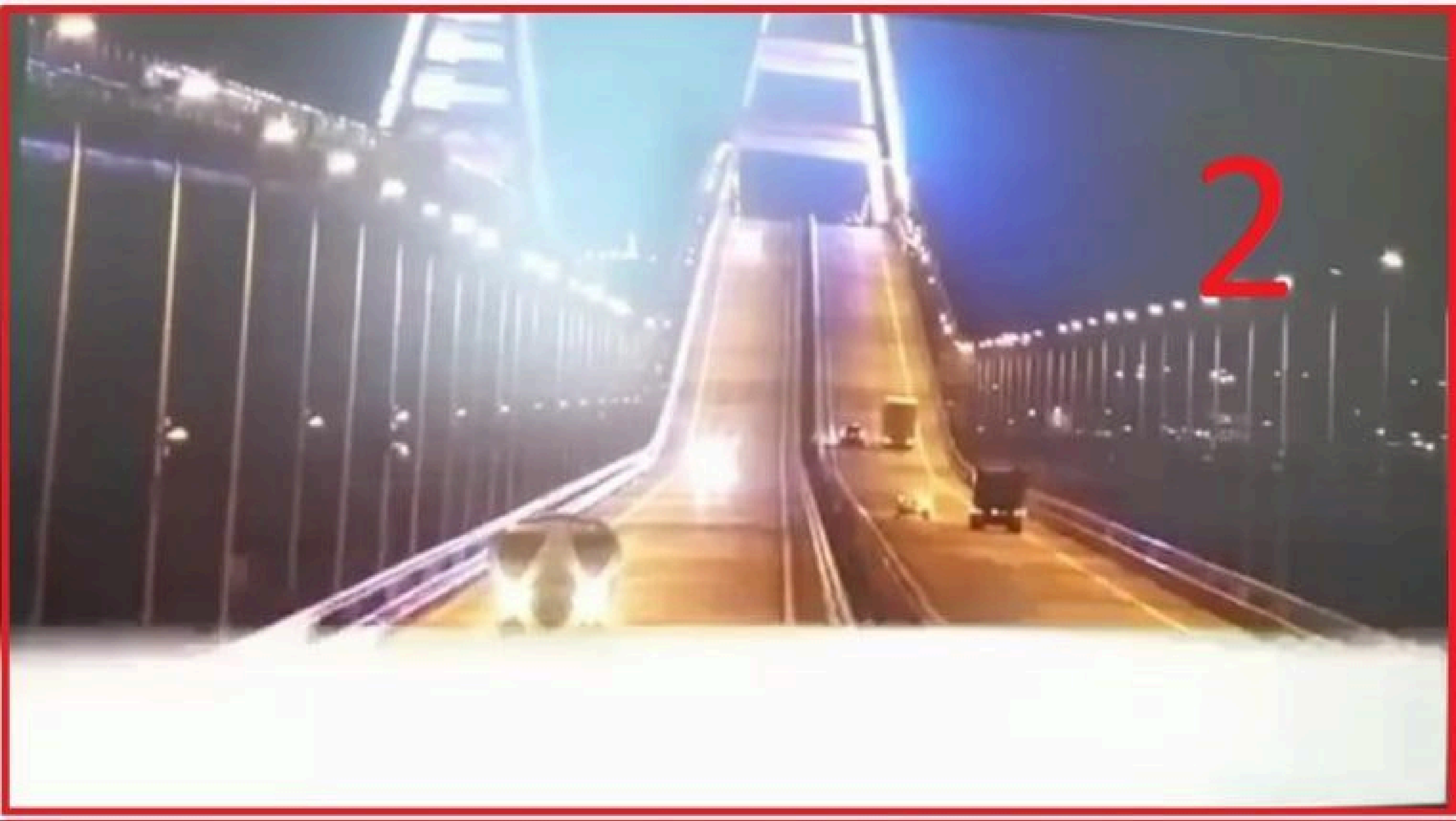
2

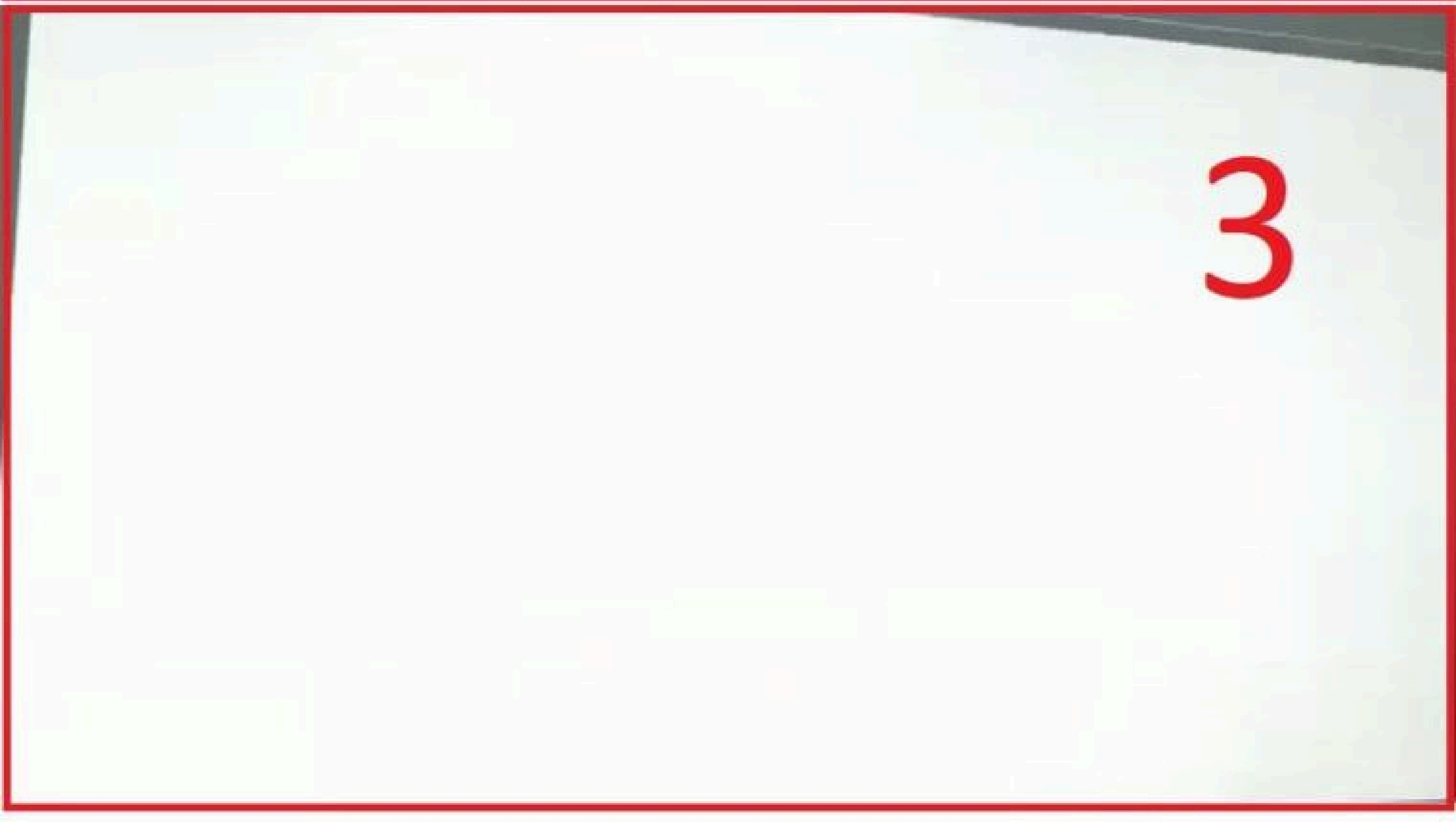
3

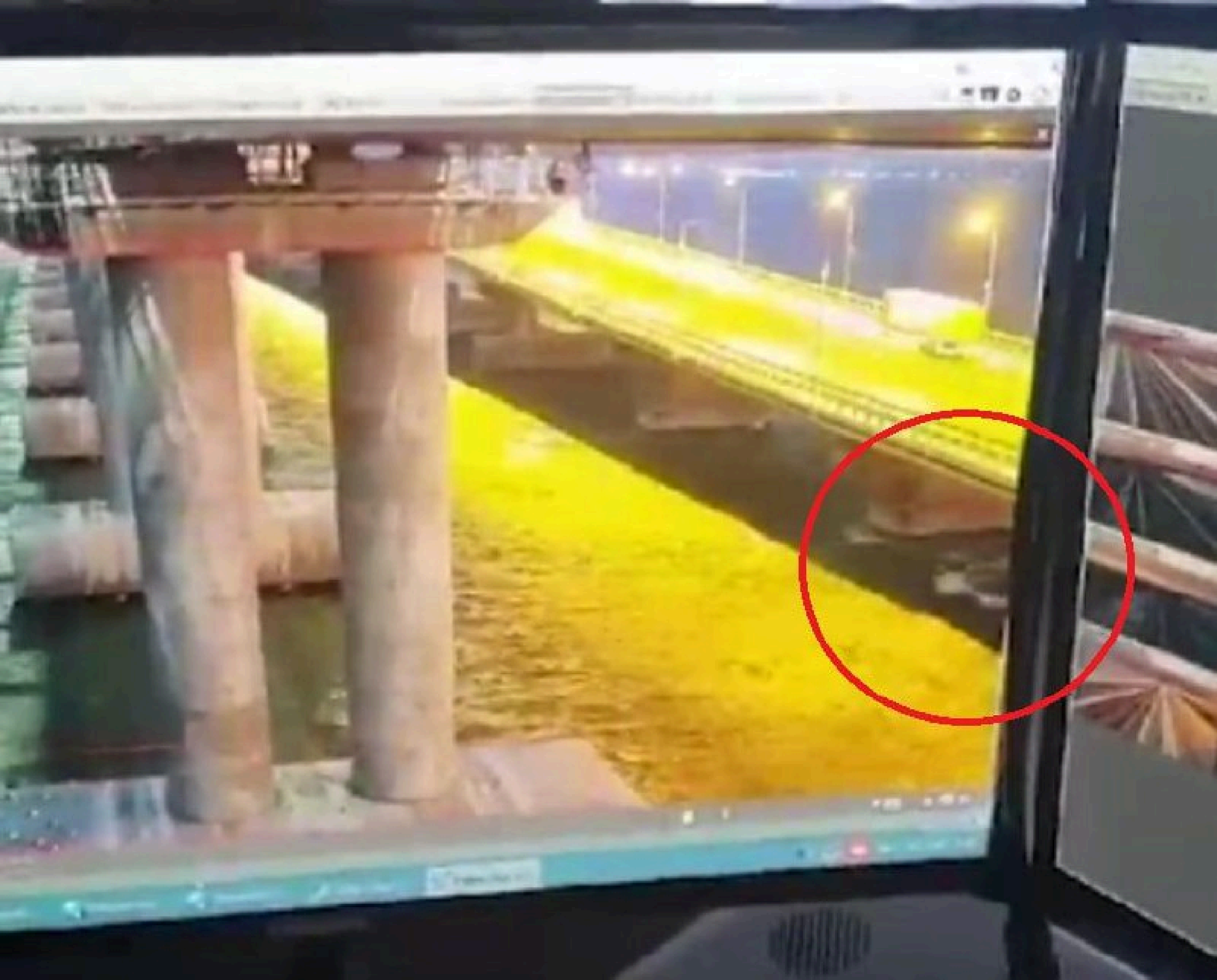

Мир и дружба
с Россией
Ich will
russisches
Gas und Öl!
UNSER LAND
ZUERST!
DEM DEUTSCHEN VOLK

Max Otte hat eine Antwort erhalten

Max Otte @maxotte_says · 15h

Die #Ukraine ist völlig abhängig von Elon #Musk, der mit #Starlink mehr als jeder andere Mensch dazu beigetragen hat, dass das Land nicht überrollt wird. Und @MelnykAndrij sagt zu Musks Friedensplänen: "Fuck off." Ob das eine gute Idee ist?

tagesspiegel.de

Deal zwischen Musk und Putin befürchtet: Ukraine meldet mehrfach A...

228 282 1.466

Andrij Melnyk @MelnykAndrij · 12h

Eine gute Idee ist, wenn Sie Ihr rechtsextremes Maul halten und sich um Ihren eigenen Kram kümmern. Wir brauchen Ihre Ratschläge nicht @maxotte_says

745 336 3.548

Виставка «Інфоспротив»
#chesno_sprotyv
#чесно_спротив
Україна
Ukraina
W
gettyimages
Ed Ram
1243810171

РУХ ЧЕСНО
Виставка «Інфоспротив»
#chesno_sprotyv
#чесно_спротив
Україна
Ukraina
gettyimages
Ed Ram
1243809818

KEINE AUSGRENZUNG
ND DISKRIMINIERUNG
RUSSISCHSTÄMMIGER
MITBÜRGER!
VADA
Vereinigung zur Ab
der Diskriminierung
der Ausgrenzung
Russlanddeutscher
sowie russischsprac
Mitbürger in Deutsc
- eingetragener
vadar-ev.

KEINE AUSGRENZUNG
UND DISKRIMINIERUNG
RUSSISCHSTÄMMIGER
MITBÜRGER!
VADA
Vereinigung zur Ab
der Diskriminierung
der Ausgrenzung
Russlanddeutscher
sowie russischsprac
Mitbürger in Deutsc
- eingetragener
vadar-ev.
RECHTS VOR LINKS:
DER AMPEL
DEN STECKER
ZIEHEN
WER HEUTE
MUSS
MORGEN

Christian Lindner und Milena Preradovic folgen

Andrij Melnyk @MelnykAndrij · 10h

Привет @dieLinke, wie tief kann diese proputinsche, stalinistische, menschenverachtende, herzlose, grässliche Partei moralisch noch sinken? Viel Glück bei der morgigen Landtagswahl in Niedersachsen, Ihr Gewissenlose. Kümmert Euch um Euren Linken-Dreck @Janine_Wissler @schirdewan

Ezgi Güyildar @Ezgi_Guyild... · 14h

Wieso studiert der Sohn von Melynk eigentlich in Berlin und kämpft nicht für sein Land in Ukraine und unsere Freiheit?

730 325 3.545

Heute um 04:58

Wir haben den Beitrag mit einem Hinweis versehen

Der Beitrag enthält Informationen, die von unabhängigen Faktenprüfern als falsch eingestuft wurden.

Ein Beitrag, den du geteilt hast, enthält falsche Informationen

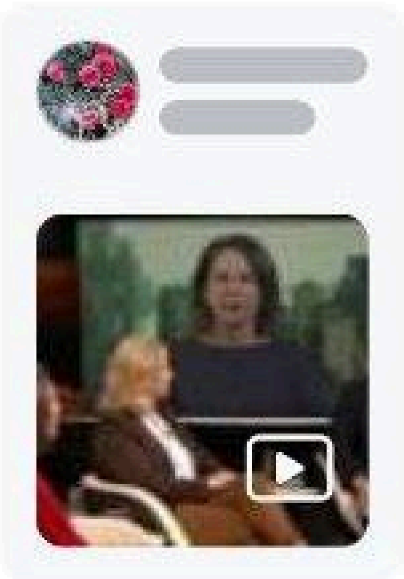

Du hast ein Video geteilt.
01.10.2022

Unabhängige Faktenprüfer haben ein ähnliches Video überprüft und als falsch bewertet.
05.10.2022

Facebook hat ermittelt, dass dein Beitrag dasselbe verfälschte Video enthält, und ihn mit einem Hinweis versehen

HAPPY NEW YEAR!
Hedgehog Tours
Differently yours

HAPPY NEW YEAR!
Hedgehog Tours
Differently yours

Виставка «Інфоспротив»
#chesno_sprotyv
#чесно_спротив
Україна
Ukraina

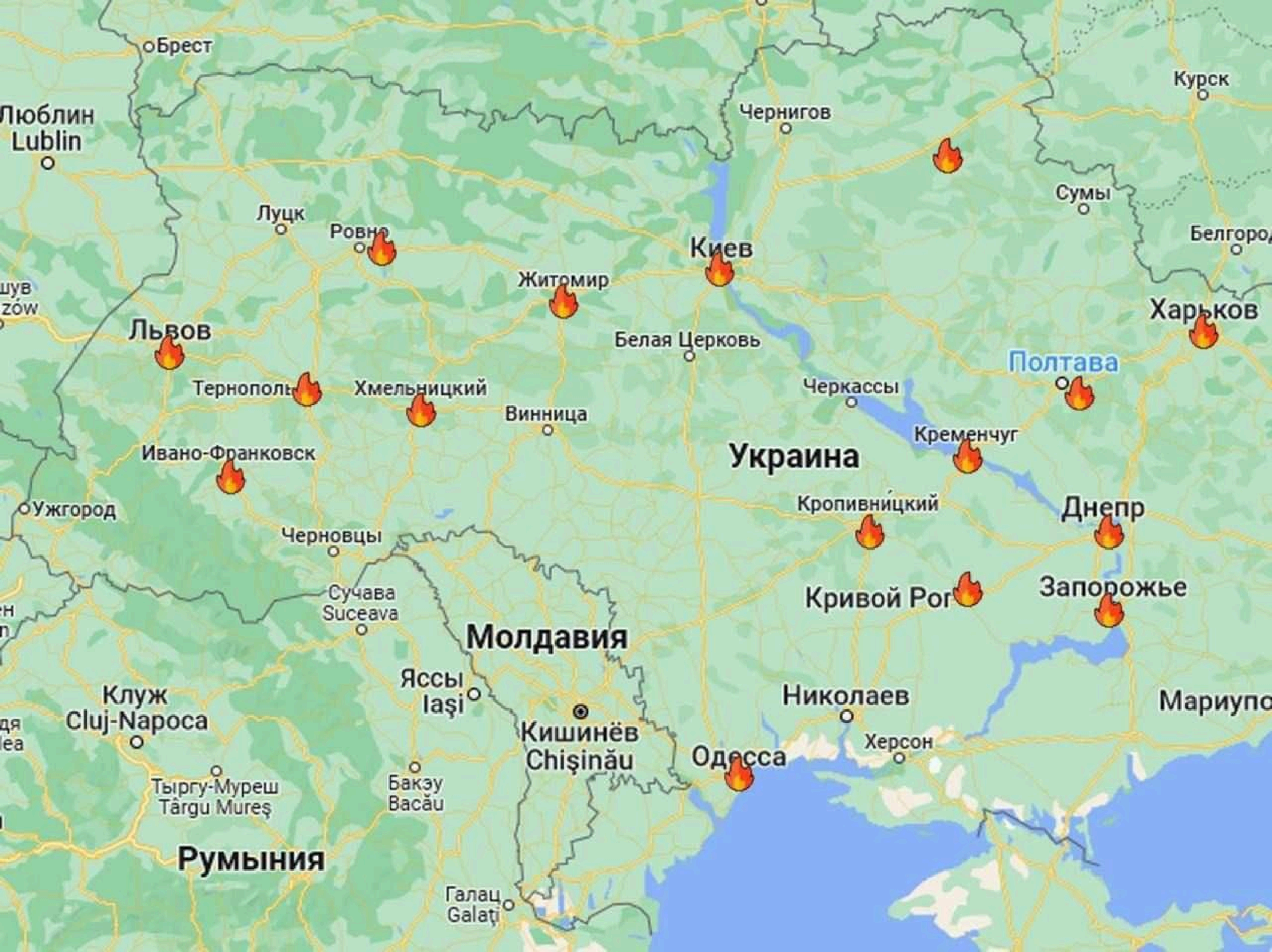
Брест
Люблин
Lublin
Луцк
Ровно
Чернигов
Курск
Сумы
Киев
Житомир
Харьков
Львов
Белая Церковь
Полтава
Тернополь
Хмельницкий
Винница
Черкассы
Кременчуг
Ивано-Франковск
Украина
Ужгород
Кропивницкий
Днепр
Черновцы
Запорожье
Сучава
Suceava
Кривой Рог
Молдавия
Яссы
Iaşi
Клуж
Cluj-Napoca
Николаев
Кишинёв
Chişinău
Херсон
Одесса
Тыргу-Муреш
Târgu Mureş
Бакэу
Bacău
Румыния
Галац
Galaţi

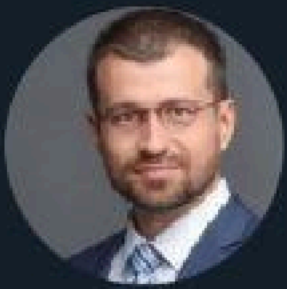

Sergej Sumlenny

@sumlenny

The building where the the visa office of the German embassy in Kyiv was located was hit by Russians today. Any reaction of @Bundeskanzler @ABaerbock @BMVg_Bundeswehr ? Maybe some Leopards can be sent to check the situation on the ground?

Мова оригіналу – англійська, переклад від Google

Сьогодні росіяни обстріляли будівлю, де знаходився візовий відділ посольства Німеччини в Києві. Будь-яка реакція @Bundeskanzler @ABaerbock @BMVg _Bundeswehr ? Можливо, кілька Леопардів можна відправити перевірити ситуацію на місці?

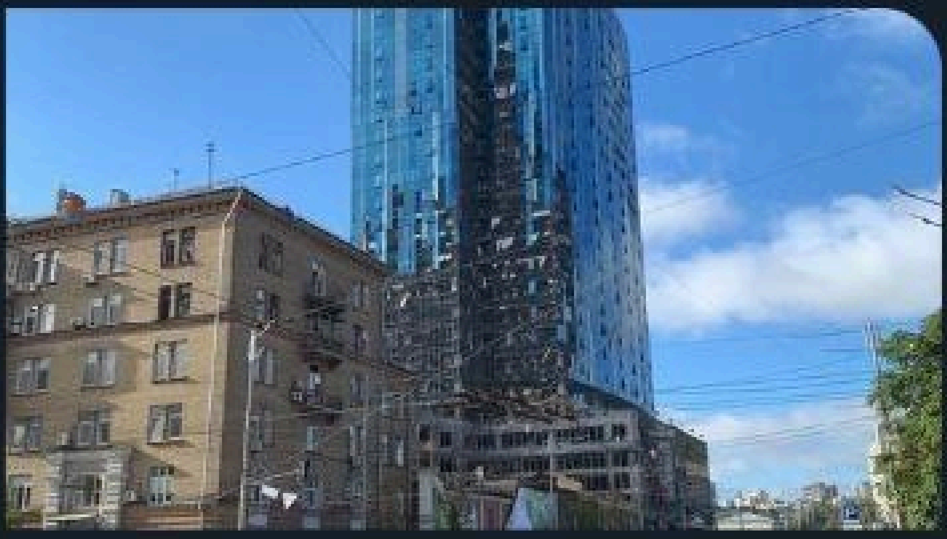

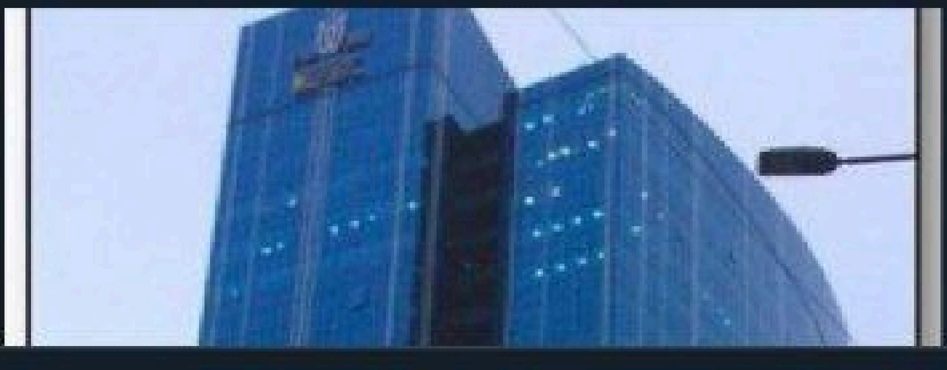

Adresse der Visastelle:

wul. Lwa Tolstoho 57, 01901 Kyjiw

Verteidigungsministerium ...

Regierungsorganisation aus Deutschland

Germany delivers the first of four IRIS-T SLM air defense systems to #Ukraine. The recent Russian #missile attacks on Kyiv and other cities shows how important the air defense capability for Ukraine's self-defense is.

RHEIN-MAIN GEDANKEN
20:IV
zwanzig4.media
LIVESTREAM
OWE SCHATTAUER, FRANKY MÜLLER & BEWEG WAS!
IM GESPRÄCH MIT:
ALINA LIPP
11.10.2022 - 18:04 UHR
SONDERSENDUNG

LIVESTREAM

RHEIN-MAIN GEDANKEN

20:IV zwanzig4.media

OWE SCHATTAUER, FRANKY MÜLLER & BEWEG WAS!

IM GESPRÄCH MIT:

ALINA LIPP

11.10.2022 - 18:04 UHR

SONDERSENDUNG

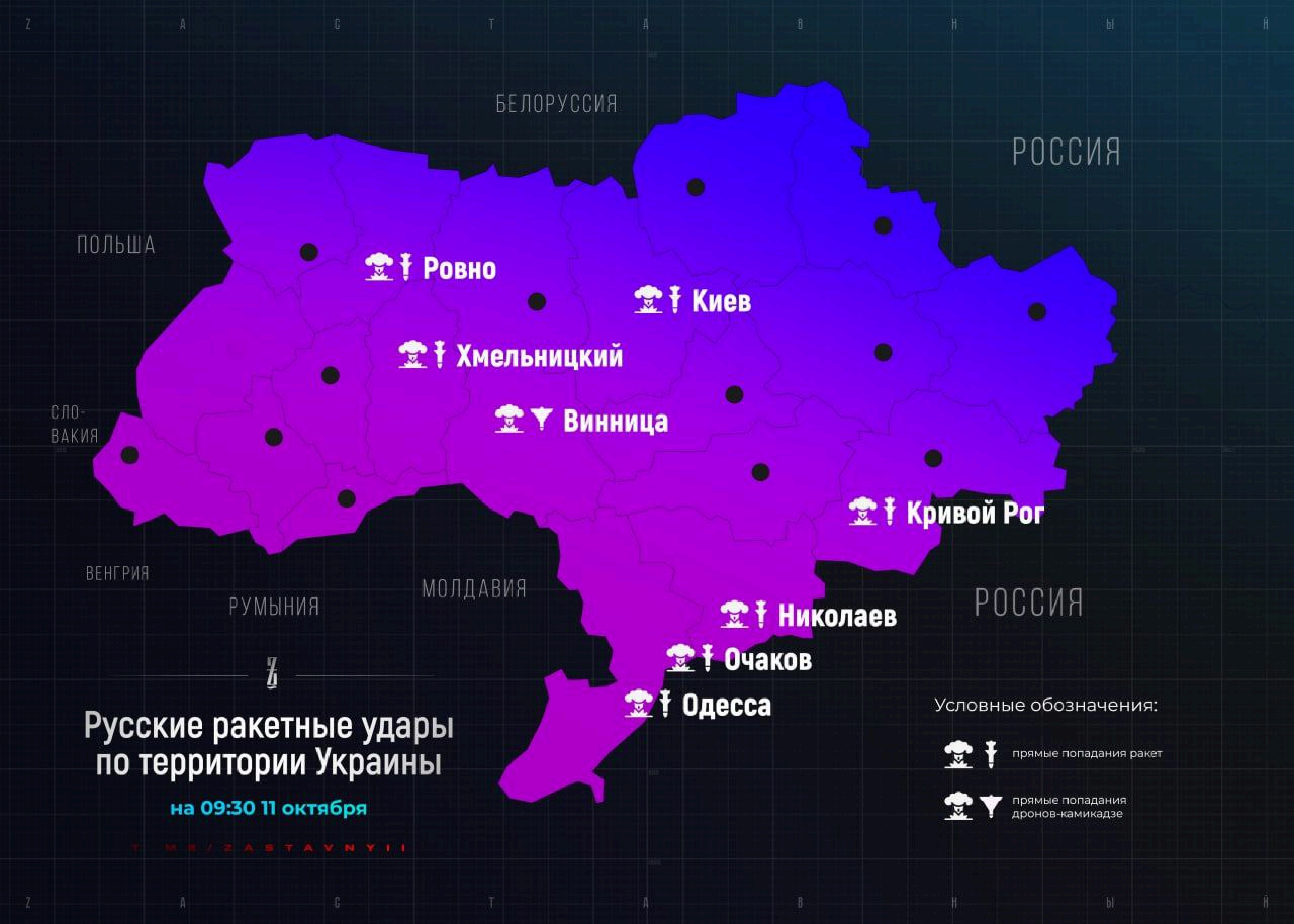
Z А С Т А В Н Ы Й
БЕЛОРУССИЯ
РОССИЯ
ПОЛЬША
СЛО-
ВАКИЯ
ВЕНГРИЯ
РУМЫНИЯ
МОЛДАВИЯ
РОССИЯ
Ровно
Киев
Хмельницкий
Винница
Кривой Рог
Николаев
Очаков
Одесса
Русские ракетные удары
по территории Украины
на 09:30 11 октября
Условные обозначения:
прямые попадания ракет
прямые попадания
дронов-камикадзе

2200 1234 5678 9010
220012
VALID THRU 00/00
CARDHOLDER NAME
МИР

Bericht

Lambrecht-Ministerium gibt 109.000 Euro für neue Teppiche und Teeküchen aus

Samstag, 01.10.2022 | 08:42

Boris Roessler/dpa

Die deutsche Verteidigungsministerin Christine Lambrecht (SPD) gibt auf dem US-Luftwaffenstützpunkt Ramstein am Rande der Ukraine-Konferenz ein Pressestatement.

Neuer Teppichböden und mehrere Teeküchen - im Verteidigungsministeriu von Christine Lambrecht wurden zuletzt diverse Modernisierungen vorgenommen.

Bericht

Lambrecht-Ministerium gibt 109.000 Euro für neue Teppiche und Teeküchen aus

Samstag, 01.10.2022 | 08:42

Boris Roessler/dpa

Die deutsche Verteidigungsministerin Christine Lambrecht (SPD) gibt auf dem US-Luftwaffenstützpunkt Ramstein am Rande der Ukraine-Konferenz ein Pressestatement.

Neuer Teppichböden und mehrere Teeküchen - im Verteidigungsministeriu von Christine Lambrecht wurden zuletzt diverse Modernisierungen vorgenommen.

tsum.ru

ЦУМ
TSUM MOSCOW

POLO RALPH LAUREN

Хлопковый жакет

~~42 300 ₽~~ 29 600 ₽ (-30 %)

POLO RALPH LAUREN

Хлопковый жакет

~~42 300 ₽~~ 29 600 ₽ (-30 %)

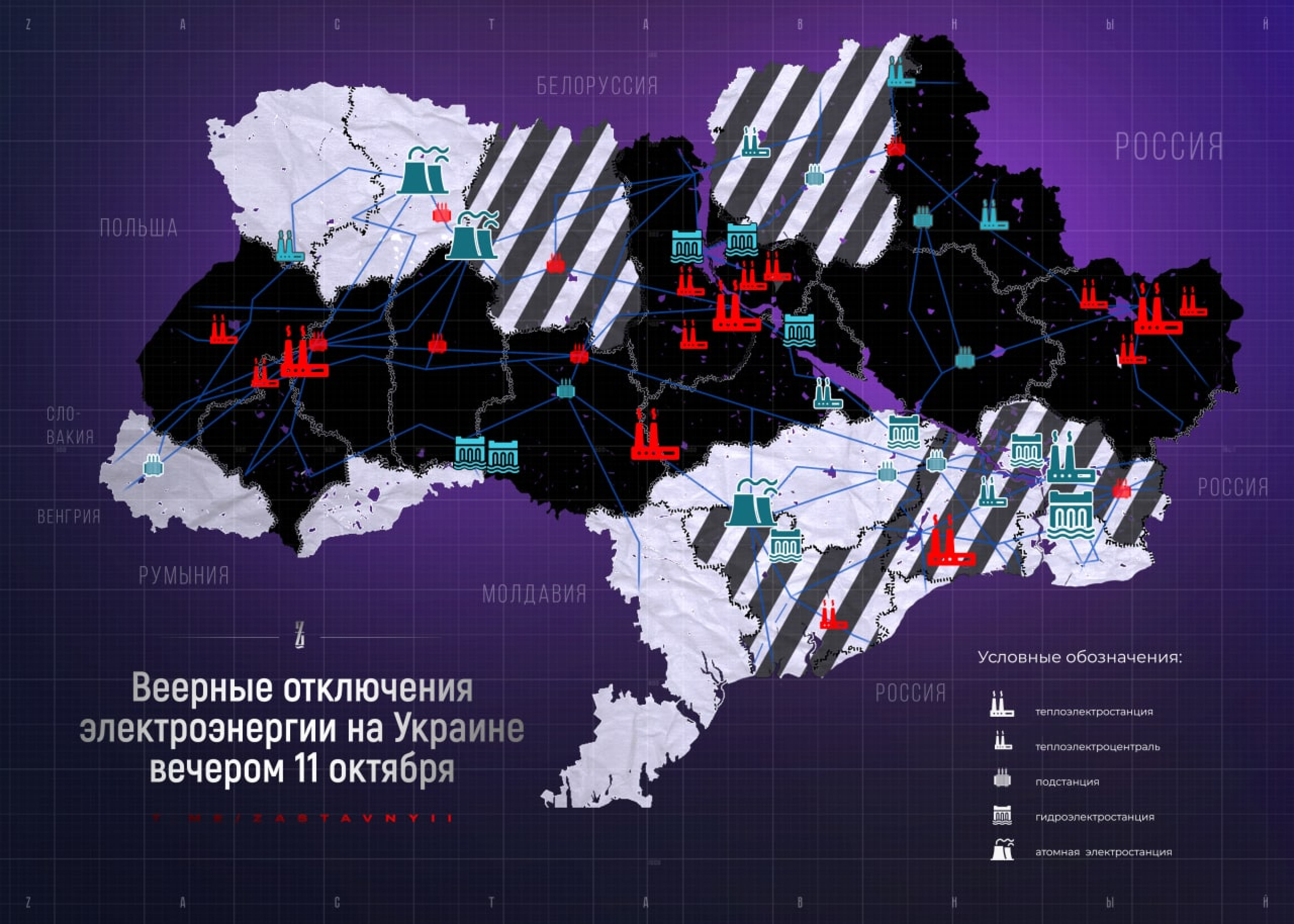

Z А С Т А В Н Ы Й
БЕЛОРУССИЯ
РОССИЯ
ПОЛЬША
СЛО-
ВАКИЯ
ВЕНГРИЯ
РУМЫНИЯ
МОЛДАВИЯ
РОССИЯ
РОССИЯ
Веерные отключения
электроэнергии на Украине
вечером 11 октября
Условные обозначения:
теплоэлектростанция
теплоэлектроцентраль
подстанция
гидроэлектростанция
атомная электростанция

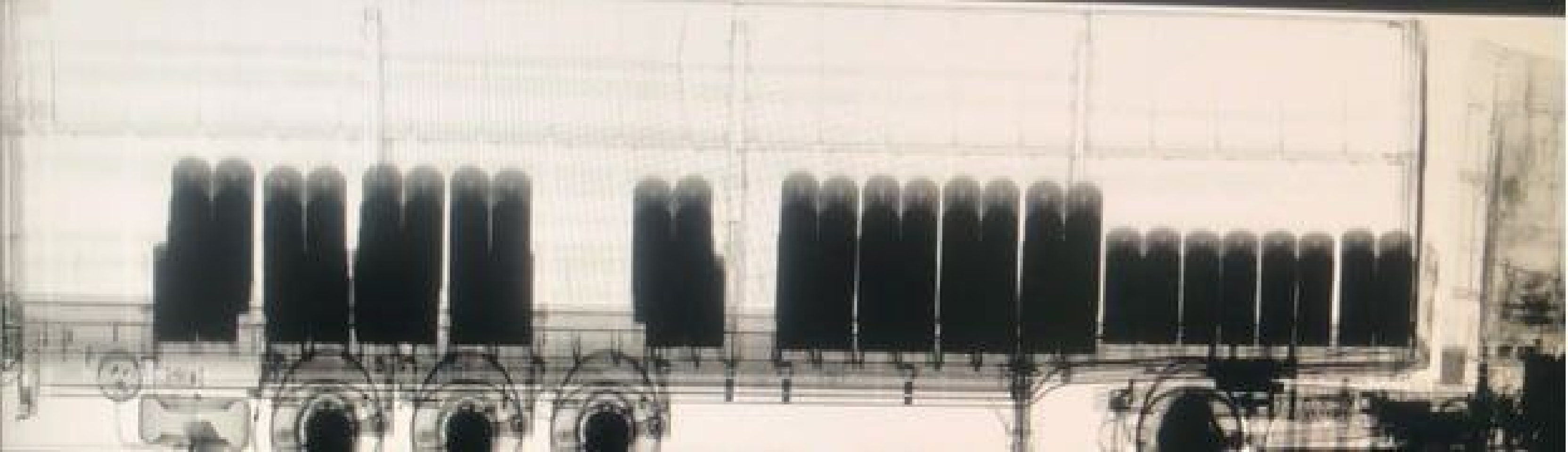

Made in
Germany

Предполагаемое расположение места утечки на нефтепроводе «Дружба»

OR DIE

Предполагаемое расположение места утечки на нефтепроводе «Дружба»

Voting Ended | | 12-Oct-22 | 16:13:07

Item 5 - Draft resolution A/ES-11/L.5 |Territorial integrity of Ukraine: defending the principles of the Charter of the United Nations

+ AFGHANISTAN
+ ALBANIA
X ALGERIA
+ ANDORRA
+ ANGOLA
+ ANTIGUA-BARBUDA
+ ARGENTINA
X ARMENIA
+ AUSTRALIA
+ AUSTRIA
AZERBAIJAN
+ BAHAMAS
+ BAHRAIN
+ BANGLADESH
+ BARBADOS
− BELARUS
+ BELGIUM
+ BELIZE
+ BENIN
+ BHUTAN
X BOLIVIA
+ BOSNIA-HERZEGOVI...
+ BOTSWANA
+ BRAZIL
+ BRUNEI DARUSSAL...
+ BULGARIA
BURKINA FASO
X BURUNDI
+ CABO VERDE
+ CAMBODIA
CAMEROON
+ CANADA
X CENTRAL AFR REP....
+ CHAD
+ CHILE
X CHINA
+ COLOMBIA
+ COMOROS
X CONGO
+ COSTA RICA
+ COTE D'IVOIRE
+ CROATIA
X CUBA
+ CYPRUS
+ CZECHIA
− DEM PR OF KOREA
+ DEM REP OF THE C...
+ DENMARK
DJIBOUTI
+ DOMINICA
+ DOMINICAN REP...
+ ECUADOR
+ EGYPT
EL SALVADOR
EQUATORIAL GUINEA
X ERITREA
+ ESTONIA
X ESWATINI
X ETHIOPIA
+ FIJI
+ FINLAND
+ FRANCE
+ GABON
+ GAMBIA
+ GEORGIA
+ GERMANY
+ GHANA
+ GREECE
+ GRENADA
+ GUATEMALA
X GUINEA
+ GUINEA-BISSAU
+ GUYANA
+ HAITI
X HONDURAS
+ HUNGARY
+ ICELAND
X INDIA
+ INDONESIA
IRAN (ISLAMIC REP...
+ IRAQ
+ IRELAND
+ ISRAEL
+ ITALY
+ JAMAICA
+ JAPAN
+ JORDAN
X KAZAKHSTAN
+ KENYA
+ KIRIBATI
+ KUWAIT
X KYRGYZSTAN
X LAO PDR
+ LATVIA
+ LEBANON
X LESOTHO
+ LIBERIA
+ LIBYA
+ LIECHTENSTEIN
+ LITHUANIA
+ LUXEMBOURG
+ MADAGASCAR
+ MALAWI
+ MALAYSIA
+ MALDIVES
X MALI
+ MALTA
+ MARSHALL ISLANDS
+ MAURITANIA
+ MAURITIUS
+ MEXICO
+ MICRONESIA (FS)
+ MONACO
X MONGOLIA
+ MONTENEGRO
+ MOROCCO
X MOZAMBIQUE
+ MYANMAR
X NAMIBIA
+ NAURU
+ NEPAL
+ NETHERLANDS
+ NEW ZEALAND
− NICARAGUA
+ NIGER
+ NIGERIA
+ NORTH MACEDONIA
+ NORWAY
+ OMAN
X PAKISTAN
+ PALAU
+ PANAMA
+ PAPUA NEW GUINEA
+ PARAGUAY
+ PERU
+ PHILIPPINES
+ POLAND
+ PORTUGAL
+ QATAR
+ REP OF KOREA
+ REP OF MOLDOVA
+ ROMANIA
− RUSSIAN FED...
+ RWANDA
+ SAINT KITTS-NEVIS
+ SAINT LUCIA
+ SAINT VINCENT-GR...
+ SAMOA
+ SAN MARINO
SAO TOME-PRINCIPE
+ SAUDI ARABIA
+ SENEGAL
+ SERBIA
+ SEYCHELLES
+ SIERRA LEONE
+ SINGAPORE
+ SLOVAKIA
+ SLOVENIA
+ SOLOMON ISLANDS
+ SOMALIA
X SOUTH AFRICA
X SOUTH SUDAN
+ SPAIN
X SRI LANKA
X SUDAN
+ SURINAME
+ SWEDEN
+ SWITZERLAND
− SYRIAN ARAB REP...
X TAJIKISTAN
X THAILAND
+ TIMOR-LESTE
X TOGO
+ TONGA
+ TRINIDAD-TOBAGO
+ TUNISIA
TURKMENISTAN
+ TUVALU
+ TÜRKIYE
X UGANDA
+ UKRAINE
+ UNITED ARAB EMIR...
+ UNITED KINGDOM
X UNITED REP TANZA...
+ UNITED STATES
+ URUGUAY
X UZBEKISTAN
+ VANUATU
VENEZUELA
X VIET NAM
+ YEMEN
+ ZAMBIA
X ZIMBABWE

+ IN FAVOUR:143 | − AGAINST:5 | X ABSTENTION:35

Signal

Visegrád 24
@visegrad24

Signal

10 000 Ukrainian soldiers have just finished their military training in the UK and are now heading back to Ukraine to fight.

They are the second batch to finish their training in the UK.

🇬🇧🇺🇦

Перевести твит

5:24 PM · 12 окт. 2022 г. · Twitter for iPhone

Munition für maximal zwei Tage Krieg: Bundeswehr muss ihre Arsenale auffüllen — doch bislang bestellt sie nur wenig

Tobias Heimbach

10 Okt 2022

Made in
Germany

Saarbrücker Firma Wolff Hoch- und Ingenieurbau beantragt Insolvenz

Bild: SR

«РУДИЙ»
АЗОВ

ЖЕСТЬ
БЕЛГОРОД
Telegram

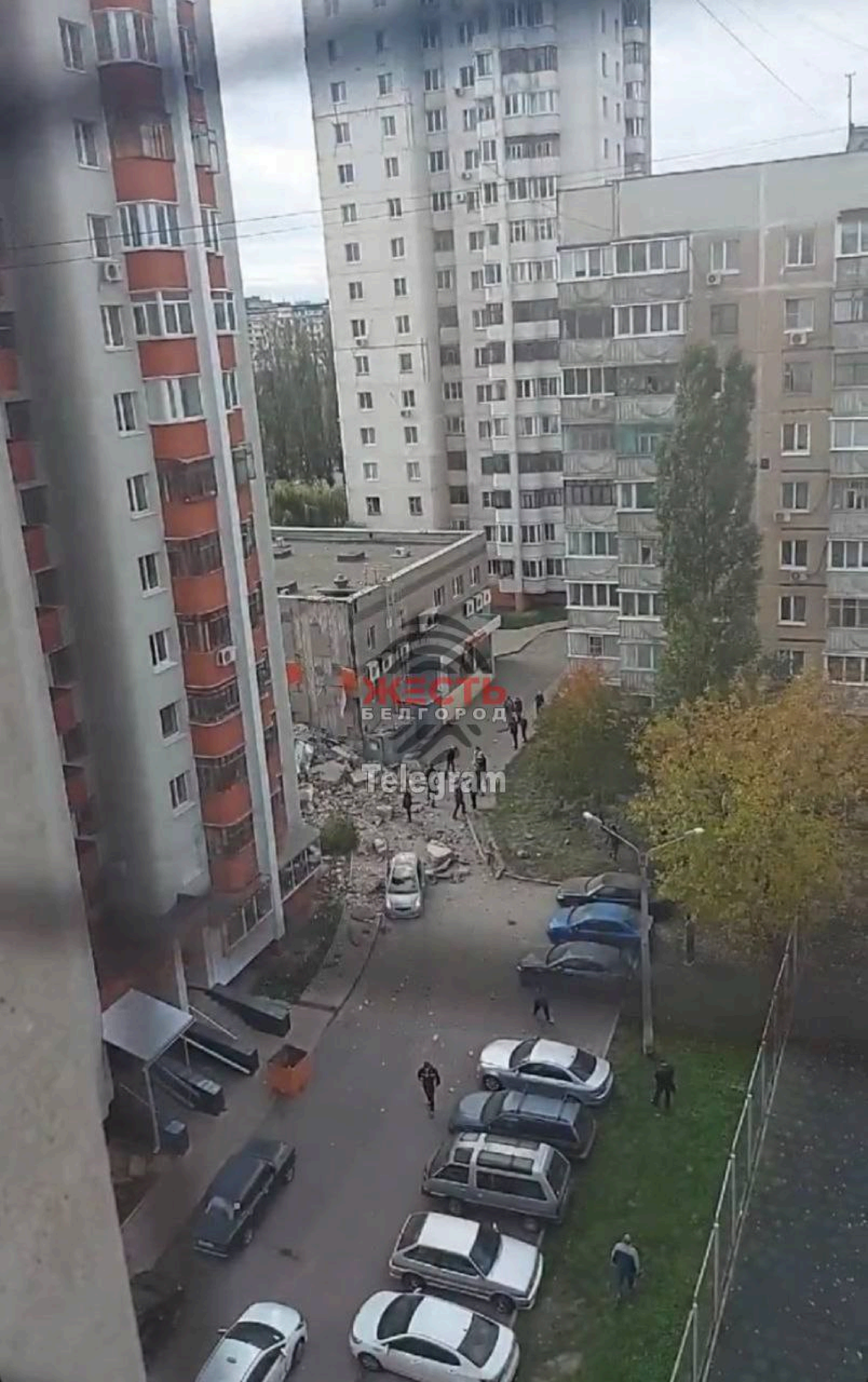
ЖЕСТЬ
БЕЛГОРОД
Telegram

ЖЕСТЬ
БЕЛГОРОД
Telegram

ЛЕНТА
О, доставка!
СОЮЗ
АРЕНДА

Die Ängste der Deutschen (Plätze 1–10)

InfoCenter
der R+V Versicherung

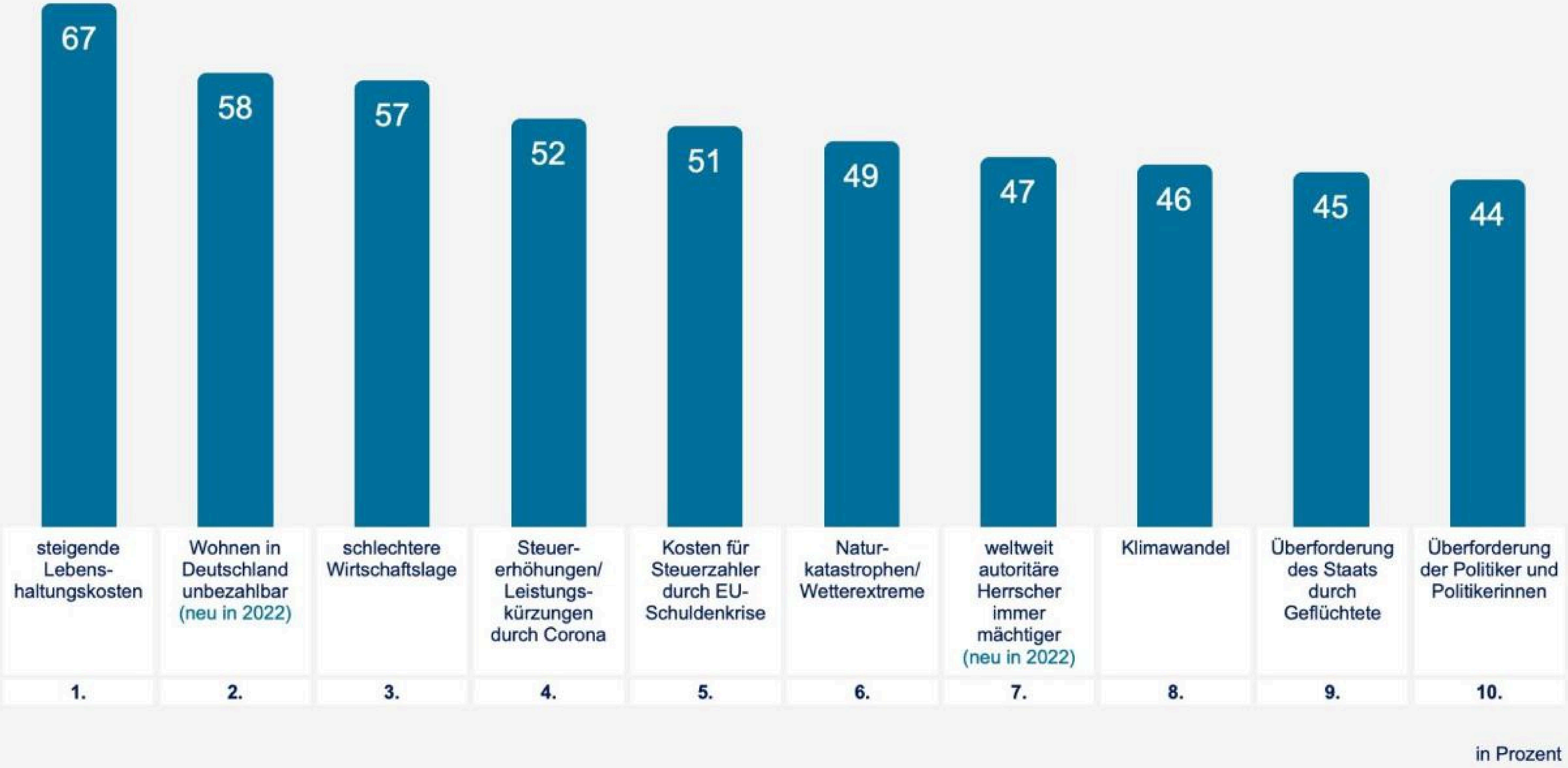

Die Ängste der Deutschen (Plätze 1–10)

InfoCenter
der R+V Versicherung

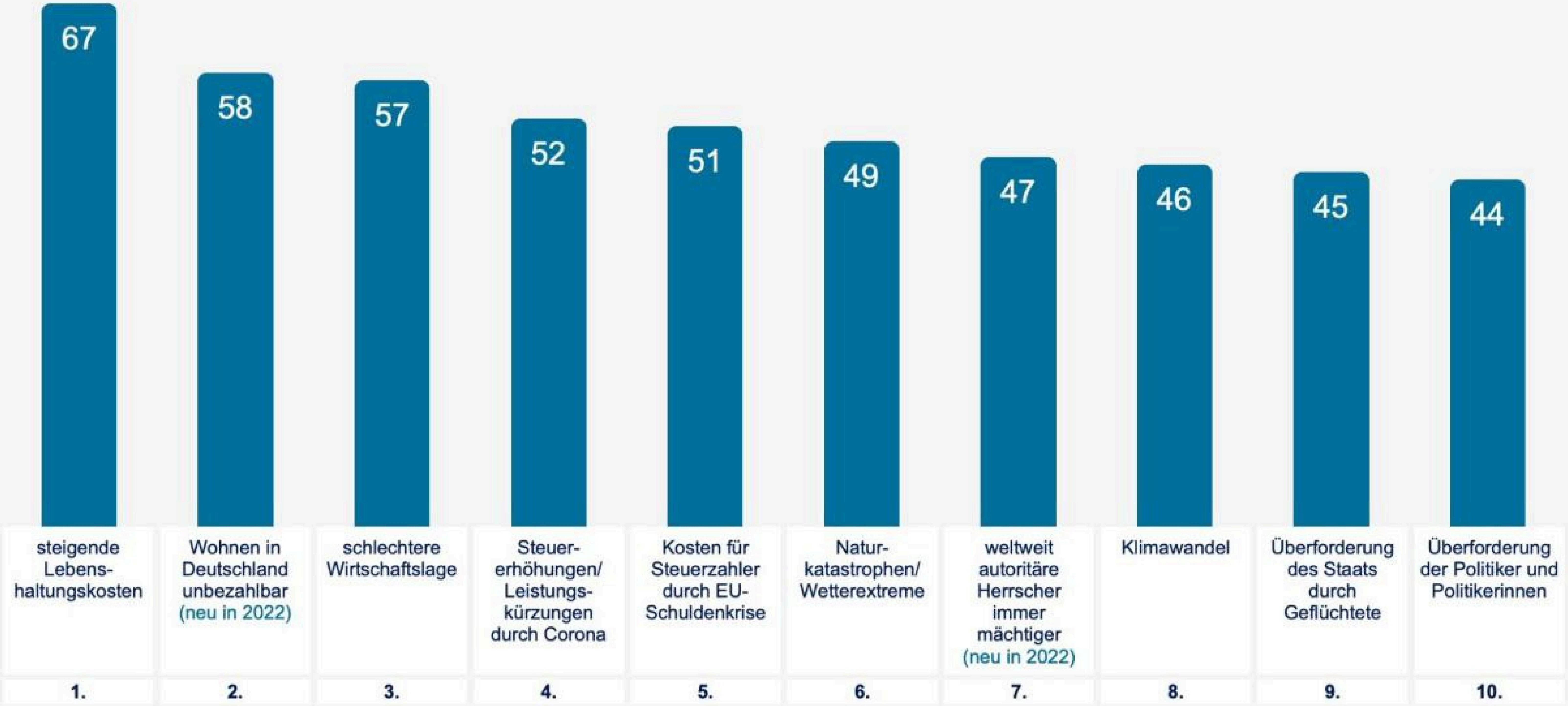

in Prozent

МЕГА
50%
ИКЕА
Для вашего дома

OR DIE

COME TO THE
DARK
SIDE
DOMINATE OR DIE

Ukraine-Krieg „tauglicher Anlass“ für einmalige Vermögensabgabe

Klimakrise und Energiekrise verursachen immer mehr Kosten und treiben Einkommensschwache in finanzielle Notlagen. Der Wissenschaftliche Dienst des Bundestages hat nun auf Bitten der Grünen geprüft, ob der Staat zur Finanzierung eine Vermögensabgabe erheben könnte. Das Ergebnis: im Prinzip ja.

Ukraine-Krieg „tauglicher Anlass“ für einmalige Vermögensabgabe

Klimakrise und Energiekrise verursachen immer mehr Kosten und treiben Einkommensschwache in finanzielle Notlagen. Der Wissenschaftliche Dienst des Bundestages hat nun auf Bitten der Grünen geprüft, ob der Staat zur Finanzierung eine Vermögensabgabe erheben könnte. Das Ergebnis: im Prinzip ja.

Bath
on-Sea
Brugge
Vlaanderen
Düsseldorf
Siegen
Exeter
Southampton
Brighton
Aachen
Bonn
Portsmouth
Hessen
Plymouth
Koblenz
Frankfurt am Main
Würzburg
Guernsey
Jersey
Ingolstadt
Baden-Württemberg
Augsburg
Ulm
Zürich
Sankt Gallen
Tirol
Schweiz/
Suisse/Svizzera/
Svizra
Varese
Lombardia
Novara
Verona
Piemonte
Piacenza
Alessandria
Parma
Genova
La Spezia
Firenze
Grosseto
Santander
Bilbao
Vitoria-Gasteiz
Navarra
Nafarroa
Andorra
Perpignan
Burgos

Jason Jay Smart @officejjsmart · 2 год

Elon Musk's Starlink says it can no longer afford to give Ukraine 🇺🇦 free service and asks the Pentagon 🇺🇸 to pay for it. Starlink had been a game changer in the war.

This comes days after Ukrainian Ambassador @MelnykAndrij told Musk to "fuck off."

221 · 493 · 2 660

Elon Musk @elonmusk · 19 хв

У відповідь @officejjsmart і @MelnykAndrij

We're just following his recommendation 🤷‍♂️

1 189 · 1 217 · 9 830

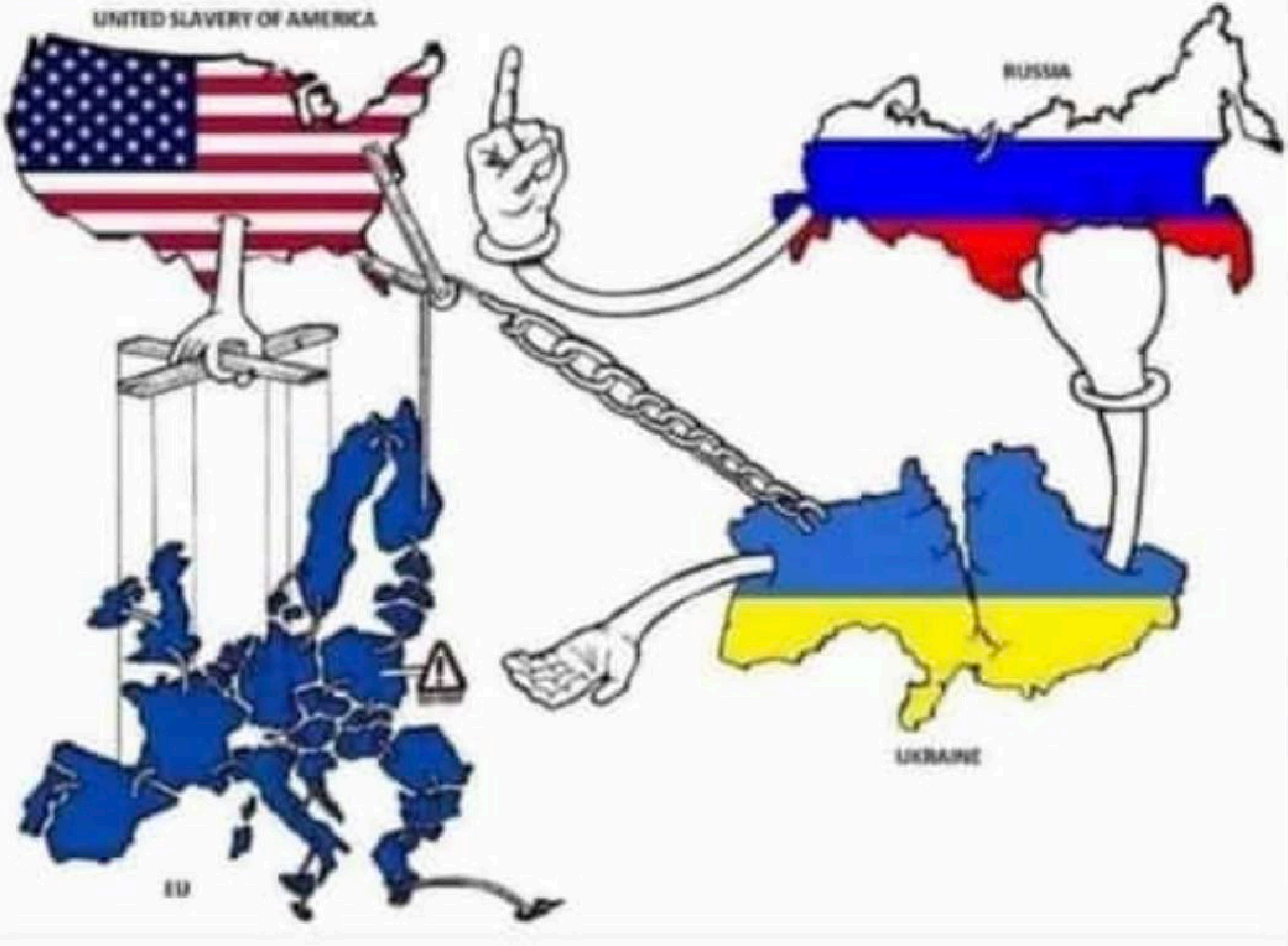
UNITED SLAVERY OF AMERICA
RUSSIA
UKRAINE
EU

ICTV
ЄДИНІ
НОВИНИ
20 47
ІЛЛЯ СУМСЬКОЇ ОБЛАСТІ; НА ХАРКІВСЬКОМУ НАПРЯМКУ ВОРОГ ОБСТРІЛЯВ ОБ'ЄКТИ У РАЙ

3:43

ОБЛАСТЬ ГЕРОЇВ

Область Героїв / Region of Heroes

79 likes • **103** followers

Message | Like | ...

Posts | About | Photos ▾ | Mentions

Details

Page · Movie

Kyiv, Ukraine

pr.regionofheroes@gmail.com

Not yet rated (0 Reviews)

See Область Героїв / Region of Heroes' About Info

Home | Watch | Marketplace | Feeds | 9+ Notifications | Menu

ТСН новини / TCH.ua

860 084 subscribers

🎬 **Історія янголів, які пройшли крізь пекло: на Київщині розпочались зйомки документального фільму "Область героїв".**

Стрічка про героїчні вчинки жителів Київщини під час окупації. Людей, завдяки яким були врятовані десятки тисяч українських життів.

DON

RTL NEWS

Hubschrauberlandeplatz, eigene Kita, zweite Kanzlerwohnung

777 Millionen für neues Kanzleramt - und wir sollen sparen?

Planungsbilder vom Erweiterungsbau des neuen Kanzleramtes.

Quelle: Schultes Frank Architekten

Hubschrauberlandeplatz, eigene Kita, zweite Kanzlerwohnung

777 Millionen für neues Kanzleramt - und wir sollen sparen?

Planungsbilder vom Erweiterungsbau des neuen Kanzleramtes.

Quelle: Schultes Frank Architekten

MFA of Ukraine 🇺🇦

@MFA_Ukraine

Ukraine government organization

#Ukraine and Europe were always friends. In 988 Prince Volodymyr converted #Kyiv Rus to Christianity and decided we need to join the EU. We stand for this idea today and defend Europe from Russian cruelty.

▶️Ukraine Briefly by @United24media

#StandWithUkraine

Язык твита: английский. Переведено с помощью Google

#Ukraine и Европа всегда были друзьями. В 988 году князь Владимир обратил #Kyiv Русь в христианство и решил, что нам нужно вступить в ЕС. Мы сегодня стоим за эту идею и защищаем Европу от российской жестокости.

▶️ Украина Кратко по @United24media

#StandWithUkraine

ВСЕВИДЯЩЕЕ
ОКО

ВСЕВИДЯЩЕЕ
ОКО

Übung "Steadfast Noon"

NATO beginnt Atomwaffen-Manöver

Die NATO beginnt ihre jährlichen Manöver zur Verteidigung des Bündnisgebiets in Europa mit Atomwaffen. Schauplatz der Übung soll vor allem der Luftraum über Belgien, Großbritannien und der Nordsee sein. Auch die Bundeswehr beteiligt sich daran.

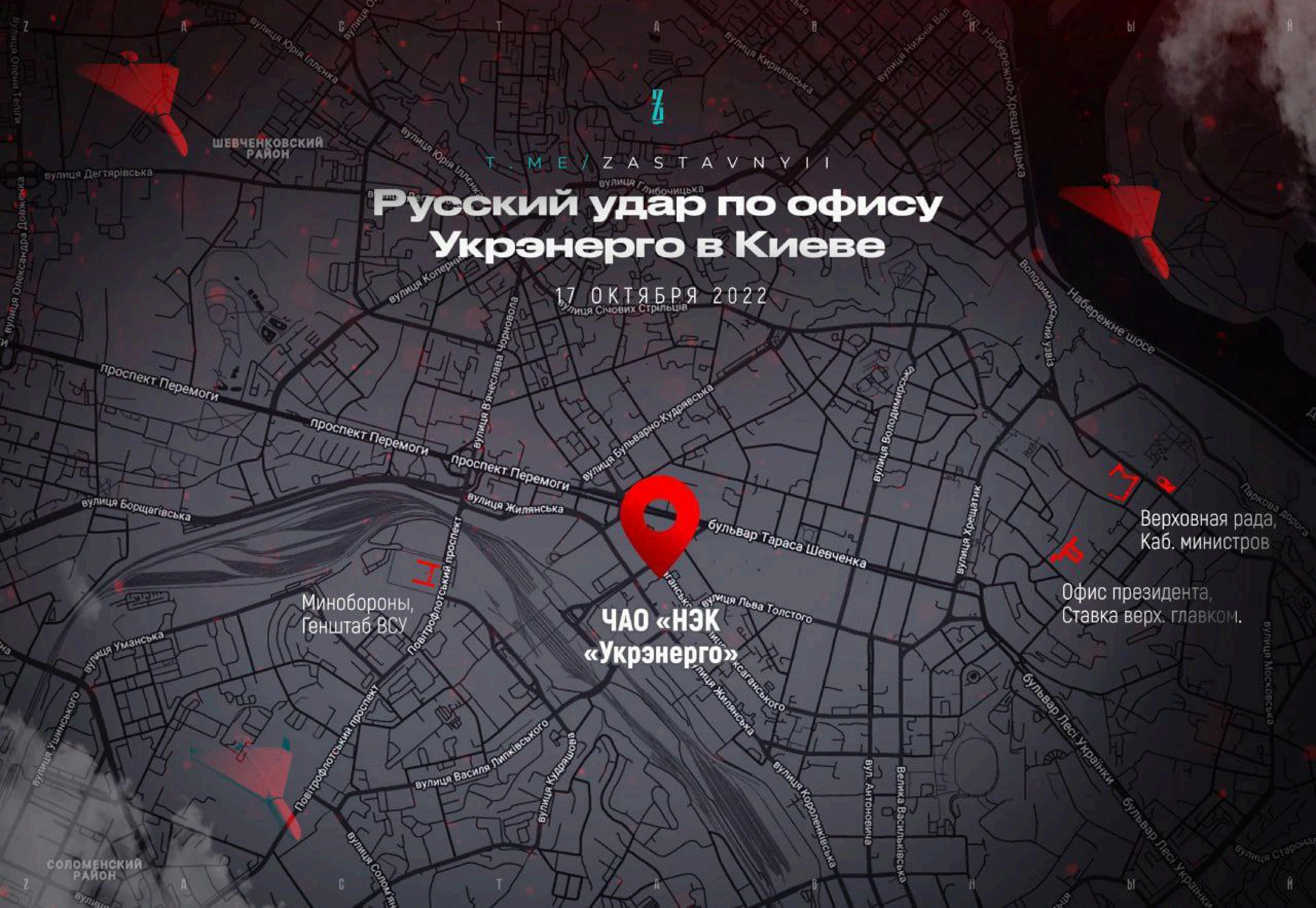

T.ME/ZASTAVNYII
Русский удар по офису Укрэнерго в Киеве
17 ОКТЯБРЯ 2022
ШЕВЧЕНКОВСКИЙ РАЙОН
СОЛОМЕНСКИЙ РАЙОН
ЧАО «НЭК «Укрэнерго»
Миноборони, Генштаб ВСУ
Верховная рада, Каб. министров
Офис президента, Ставка верх. главком.
проспект Перемоги
бульвар Тараса Шевченка
вулиця Жилянська
вулиця Льва Толстого
Повітрофлотський проспект
бульвар Лесі Українки

ТАСС

ТАСС

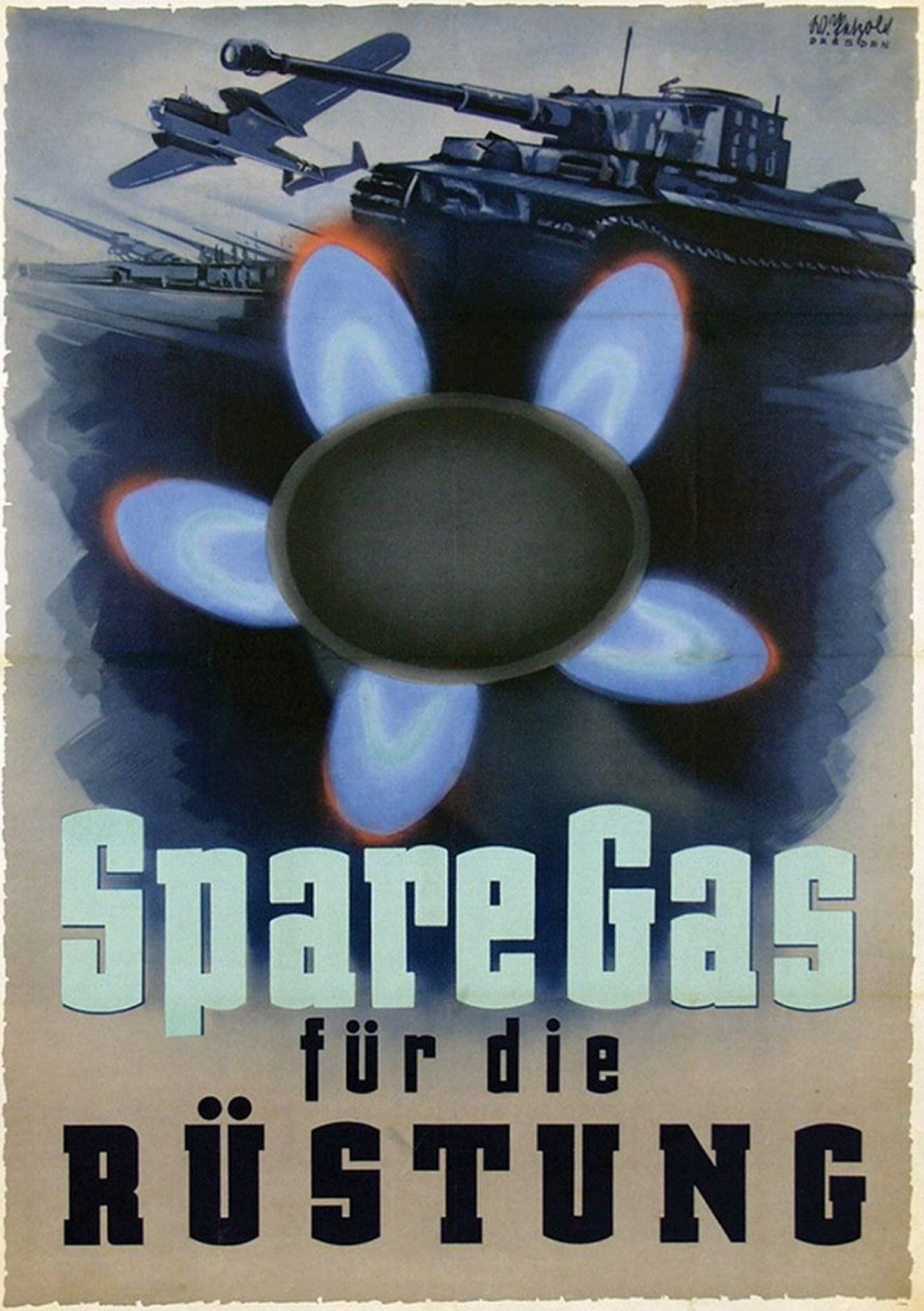
Spare Gas
für die
RÜSTUNG

Elon Musk
@elonmusk

В ответ @elonmusk и @spideycyp_155

Whether one likes it or not, Crimea is absolutely seen as a core part of Russia by Russia.

Crimea is also of critical national security importance to Russia, as it is their southern navy base.

From their standpoint losing Crimea is like USA losing Hawaii & Pearl Harbor.

Язык оригинала: английский, переведено с помощью Google

Нравится это кому-то или нет, но Крым абсолютно воспринимается Россией как основная часть России.

Крым также имеет решающее значение для национальной безопасности России, так как это ее южная военно-морская база.

С их точки зрения, потеря Крыма — это как потеря США Гавайев и Перл-Харбора.

4:17 PM · 17 окт. 2022 г. · Twitter for iPhone

Yasuyoshi Chiba / AFP

Yasuyoshi Chiba / AFP

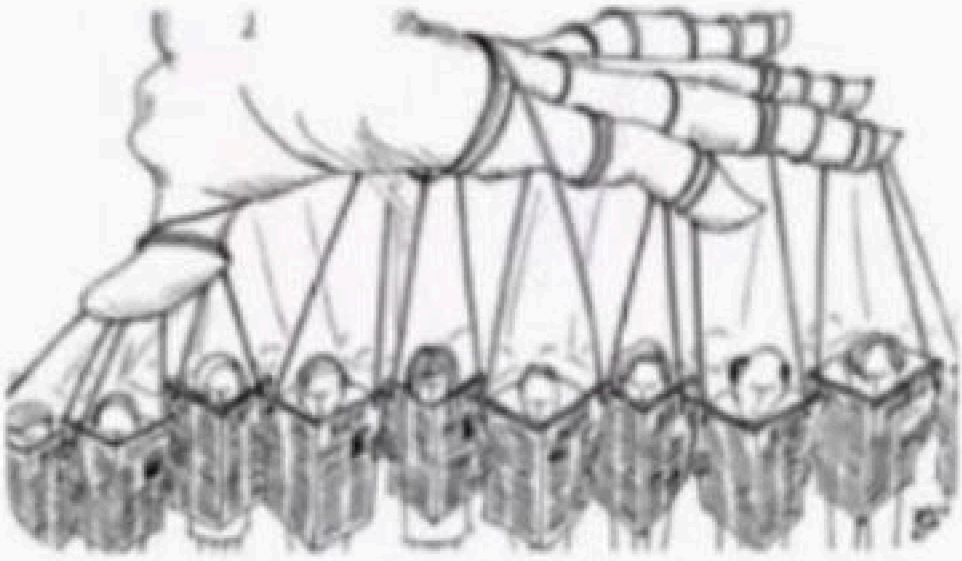

Eine bitte an jene, die für die Ukraine leiden:

Hungert & leidet für Afrika bitte auch

Readovka

Readovka

17.10.2022

Ukraine-Krieg im Liveticker

+++ 19:07 Ukraine und Russland tauschen mehr als 200 Gefangene aus - zivile Seefahrer frei +++

In dem fast sieben Monate dauernden Angriffskrieg Russlands gegen die Ukraine haben beide Seiten ein weiteres Mal viele Gefangene ausgetauscht. 108 gefangene ukrainische Soldatinnen und Zivilistinnen kehrten in ihre Heimat zurück, wie das Präsidialamt der Ukraine in Kiew mitteilt. "Die Ukraine lässt niemanden in Stich", schreibt Stabschef Andrij Jermak auf Telegram. Auf russischer Seite bestätigen das Verteidigungsministerium in Moskau und die Separatisten in Donezk die Heimkehr von 110 Gefangenen. Dazu zählten 72 russische Seeleute von zivilen Schiffen, die seit Beginn des Krieges im Februar in der Ukraine festgehalten worden seien. Vergangene Woche hatten beide Seiten zweimal einige Dutzend gefangene Soldaten ausgetauscht. Bei einer Aktion Ende September hatten die von Russland kontrollierten Separatisten in Donezk auch zehn ausländische Gefangene freigelassen.

World

5 minute read · October 18, 2022 4:41 PM GMT+3 · Last Updated an hour ago

Exclusive: Iran agrees to ship missiles, more drones to Russia, defying the West

Reuters

Байден: "Мы вернём Россию в 19 век!"

Россия в 19 веке:

«МИРОТВОРЕЦЬ»

ЦЕНТР ДОСЛІДЖЕННЯ ОЗНАК ЗЛОЧИНІВ ПРОТИ НАЦІОНАЛЬНОЇ БЕЗПЕКИ УКРАЇНИ, МИРУ, БЕЗПЕКИ ЛЮДСТВА ТА МІЖНАРОДНОГО ПРАВОПОРЯДК

Center for Research of Signs of Crimes against the National Security of Ukraine, Peace, Humanity, and the International Law

Information for law enforcement authorities and special services about pro-Russian terrorists, separatists, mercenaries, war criminals, and murc

Наші проекти

Центр «Миротворець»

«IDentigraF» система розпізнавання

MYROTVORETS NEWS

Радіо Миротворець

Будуємо країну разом! Ukraine NOW ua

Про безпеку України

Токаев Касым-Жомарт Кемелевич / Токаєв Касим-Жомарт Кємєлєвич / Tokaev Kasym-ZHomart Kemelevich

Дата рождения: 17.05.1953

Страна: Казахстан

Адрес: г. Нурсултан

Публичное отрицание российской агрессии против Украины. Отрицание нападения рф на Украину в 2014 году и захвата ее территорий.

Дата рождения: 17.05.1953

Место рождения: Алма-Ата, СССР

С 20 марта 2019 — президент Республики Казахстан.

Режимы готовности в регионах

Введенны 19 октября указами президента Путина

Источники: kremlin.ru

© РИА Новости

РИА НОВОСТИ

NEW YORK POST

US military rated as 'weak,' may not be able to win one war, as tensions grow with China, Russia

Signal

October 18, 2022 | 4:56pm | Updated

U.S. Military Power

	VERY WEAK	WEAK	MARGINAL	STRONG	VERY STRONG
Army			✓		
Navy		✓			
Air Force	✓				
Marine Corps				✓	
Space		✓			
Nuclear				✓	
OVERALL		✓			

←

Donald Trump Jr

681.7K подписчиков

19 октября

ЮСН
СЛАВА УКРАЇНЕ!
NATO

ЮСН
ЮЖНА
СЛУЖБА
НОВОСТЕЙ

GRÜNE SETZEN SICH DURCH

Stuttgart hängt Tampon-Automaten ins Herren-Klo

GRÜNE SETZEN SICH DURCH

Stuttgart hängt Tampon-Automaten ins Herren-Klo

ЖЕСТЬ
БЕЛГОРОД
Telegram

ТОПОРКОВ
О198УУ 31
ЖЕСТЬ
БЕЛГОРОД
Telegram

ЖЕСТЬ
БЕЛГОРОД
Telegram

ЖЕСТЬ
БЕЛГОРОД
Telegram

Dmitry Medvedev @Medvedev... · 16h

Russia government official

Bye, bye @trussliz, congrats to lettuce

4,525 10.4K 61.3K

Elon Musk @elonmusk · 9h

Pretty good troll tbh

1,200 1,070 23.1K

Elon Musk

@elonmusk

Btw, how’s it going in Bakhmut?

00:20 · 21/10/2022 · Twitter for iPhone

439 Retweets **198** Quote Tweets **8,107** Likes

Dmitry Medvedev @Medvedev... · 32m

Russia government official

Replying to @elonmusk and @trussliz

See you in Moscow on the Victory Day!

110 103 464

КАРТА БЕЛГОРОДСКОЙ ОБЛАСТИ С ТОЧКАМИ ПРИЛЕТОВ

19, 20 сентября – выходной.
21 сентября - село Логачевка Валуйского горокруга.
22 сентября - село Двулучное Валуйского городского округа.
23 сентября - село Вознесеновка Шебекинского городского округа.
24, 25, 26 сентября – выходной.
27 сентября – село Зиборовка Шебекинского округа.
28, 29 сентября – выходной.
30 сентября - Белгородский район и Яковлевский округ.

1, 2 октября – выходной.
3 октября - село Головчино Грайворонского городского округа, 1 погибшая.
4, 5, 6 октября – выходной.
7 октября – село Щетиновка Белгородского района, 1 раненый.
8 октября – Грайворонский городской округ (Грайворон, хутор Тополи), Шебекино, село Бирюч Валуйского городского округа, село Тишанка Волоконовского района, 1 раненая.
9 октября – выходной.
10 октября - хутор Масычево Грайворонского городского округа, село Конопляновка Валуйского городского округа.
11 октября – Белгородский район, Шебекино.
12 октября – выходной.
13 октября – Белгород, Белгородский район, Шебекино, село Красное Шебекинского городского округа.
14 октября – Белгород, село Вознесеновка Шебекинского городского округа, Новооскольский округ.
15 октября – Белгородский район, Шебекино.
16 октября – массированный обстрел Белгорода и Белгородского района, 4 раненых.
17 октября – выходной.
18 октября – Грайворонский городской округ, село Старый Хутор Валуйского округа, Белгородский район, 1 раненый.
19 октября – город Шебекино, Белгород, 3 раненых.

https://t.me/WarInMyEyes

https://t.me/WarInMyEyes

Grenzenlos: Die Korruption der Ursula von der Leyen

Ursula von der Leyen ist korrupteste Politikerin der EU. Oder zumindest diejenige, die am offensten korrupt ist. Und die Medien empfinden das nicht als Skandal.

NOR

SKY CASUAL RESTAURANT

FOOD MENU

STARTERS

nice and easy going

ANT SALAD

ey, mayo
pers jam
ead

O

h fine
rsley
e

e,

BRUSCHETTA PARTY

cripsy bread with tomatoes, olives, caramelized mushrooms, cheese and spinach

2 pax. • 350 g • 46.2 lei

...AR FROM RUSSIA WITH LOVE

the ... with the supreme taste of the finest Ca... ...e fraiche blini and sprinkled with Bel... ...Gold!

UNAVAILABLE
STOP THE WAR

2 pax. • 80 g • 489 lei

APERITIVO ITALIANO

authentic Mozzarella di Buffala, on the perfect plate, with avocado, baked and marinated cherry tomatoes, beet, arugula and basil

300 g • 64.8 lei

TARTAR DR...

of fresh salmon,
with olive oil, ri
mirin and

150 g • 62

OLIVES IN O...

an invitation
with olives ho
in oran

150 g

THE FINEST...

selection of lo
smoked Roman
baked in amber

2 pax. • 5

SALADS

😵‍💫😵‍💫😵‍💫😵‍💫😵‍💫 jetzt geht putin zu weit

Nor Sky Casual Restaurant

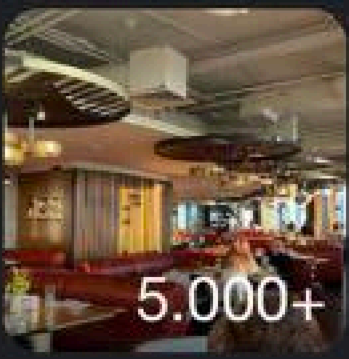

4,5 ★★★★½ (4326) ⓘ · €€€

Restaurant · Geöffnet

Übersicht | Menü | Rezensionen | Über

ANRUF | ROUTE | SPEICHERN | WEBSITE

Speisen vor Ort · Zum Mitnehmen · Lieferdienst

Str. Barbu Văcărescu 201, București 077190, Rumänien

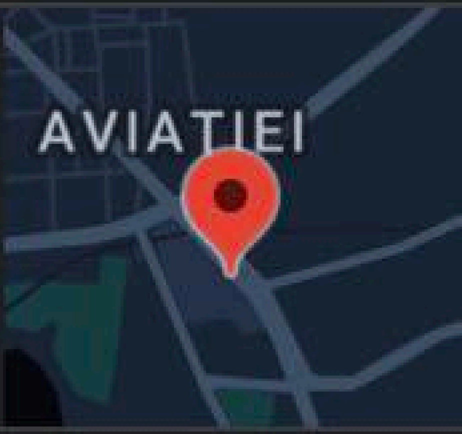

Befindet sich in: SKY Tower

Geöffnet · Schließt um 00:00

Menü · norbucharest.ro

+40 31 005 6056

NOR – SKY CASUAL RESTAURANT
https://www.norbucharest.ro

NOR – SKY CASUAL RESTAURANT

СМЕРТЬ РУСНЕ!!!
БОЛЬШЕ УБИЙСТВ

СМЕРТЬ РУСНЕ!!!
БОЛЬШЕ УБИЙСТВ
РОССИИ

УРОВЕНЬ НАНЕСЕННОГО УРОНА ПО ИНФРАСТРУКТУРЕ **УКРАИНЫ НА 10:30**

КАРТА УДАРОВ ВОЗМЕЗДИЯ
22 ОКТЯБРЯ 2022 ГОДА

УРОВЕНЬ НАНЕСЕННОГО УРОНА ПО ИНФРАСТРУКТУРЕ **УКРАИНЫ НА 10:30**

Readovka

- ПОВРЕЖДЕНИЯ ИНФРАСТРУКТУРНЫХ ОБЪЕКТОВ
- ПЕРЕБОИ С ЭЛЕКТРИЧЕСТВОМ
- ПРЕКРАЩЕНО ВОДОСНАБЖЕНИЕ
- АРТУДАРЫ, ПРИЛЕТЫ ОБСТРЕЛЫ ИЛИ ВЗРЫВЫ ОТ ВС РФ

КАРТА УДАРОВ ВОЗМЕЗДИЯ
22 ОКТЯБРЯ 2022 ГОДА

Україна
Ukraina
F
БІЛОРУСЬ
РОСІЯ
УКРАЇНА
МОЛДОВА
РУМУНІЯ

Ровенская
Волынская
Черниговская
Суиская
Житомирская
Киевская
Львовская
Полтавская
Харьковская
Хмельницкая
Тернопольская
ЛНР
Россия
Черкассакая
Винницкая
Ивано-Франковская
Закарпатская
Кировградская
Днепропетровская
Черновицкая
ДНР
Россия
Николаевская
Запарожская
Россия
alertmap.ru
Одесская
Херсонская
Россия
п-ов Крым
Россия

Герої. 35 бригада ЗСУ

Скоро будет Ноев потоп 242 20:13

Учитесь плавать 207 20:13

Герої. 35 бригада ЗСУ

Зацепили гражданских? Если да, то они все равно пособники рф. Лучше погибнуть от Химарса, чем на тюрьму

Abbrechen

Übersetzen

Russisch

Скоро будет Ноев потоп

mehr

Deutsch

Noahs Sintflut kommt bald

T.ME/ZASTAVNYI
Чугуев
Харьков
Купянск
Андреевка
Балаклея
Гусаровка
Красный
Лиман
Рубежное
Лисичанск
Попасная
Запорожье
Никополь
Донецк
Мариуполь
Бердянск

Потенциальные области затопления
Тягинка
Львово
Казацкое
Днепр
Каховская ГЭС
Херсон
Алёшки
Новая Маячка
Кардашинка
Коханы
Чёрное море
Голая Пристань
Раденск
20 km

Прогноз возможных последствий радиационной аварии на Запорожской АЭС

ВСЕГО по ЗАЭС НАНЕСЕНО

10 ударов БПЛА

28 артиллерийских обстрелов

1 удар РСЗО «Ураган»

Индекс зоны	Тип энергоблока (реактора)	Длина зоны, км	Ширина зоны, км	Площадь зоны, кв.км
М	ВВЭР-1000	912	27,3	38400
А		650	11,8	7686
Б		231	5,07	1171
В		72,1	3,105	223
Г		29,4	1,97	57,9

Прогноз развития обстановки при выбросе 25 % содержимого одного реактора Запорожской АЭС

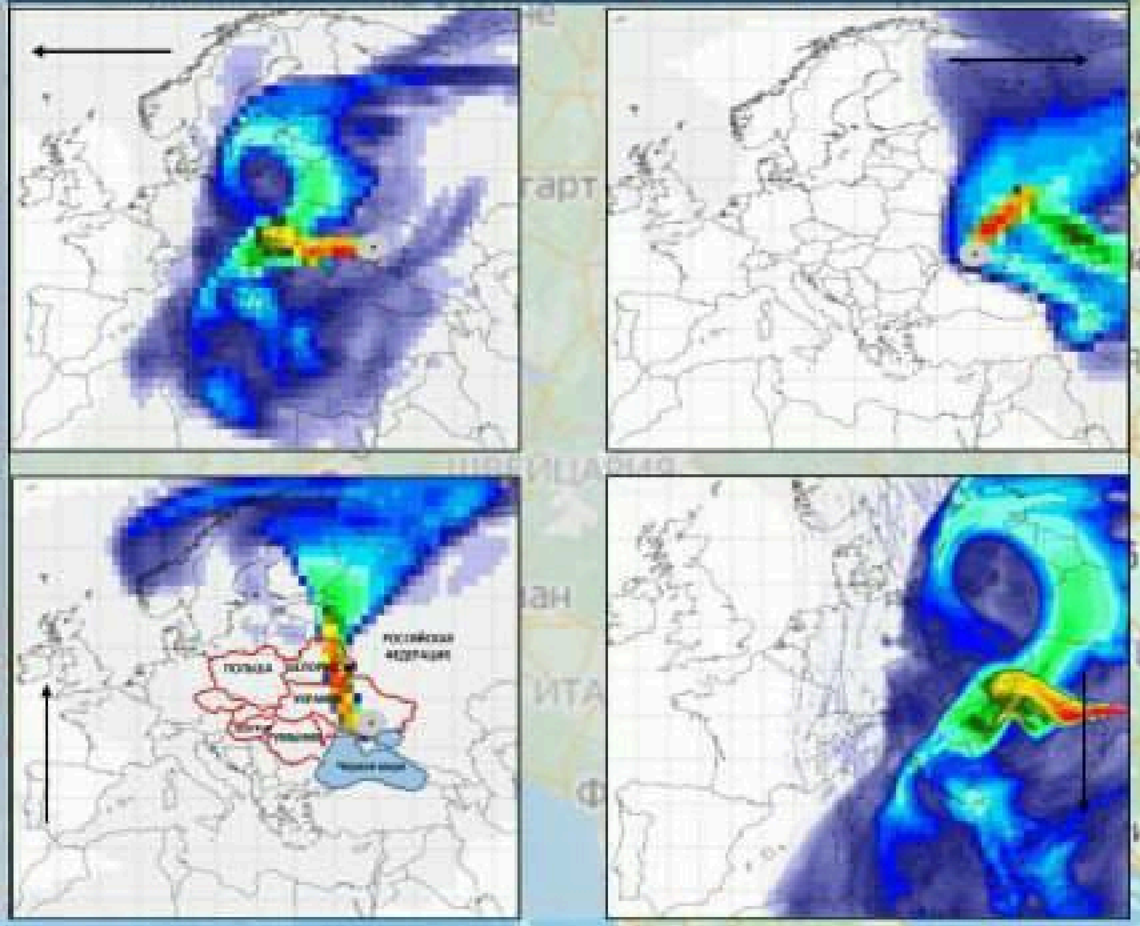

При наихудшем сценарии развития радиационной аварии прогнозируется разнос радиоактивных веществ на сотни километров

Tientallen ontheffingen voor sancties tegen Rusland

Aangepast: 24 oktober 2022 11:04

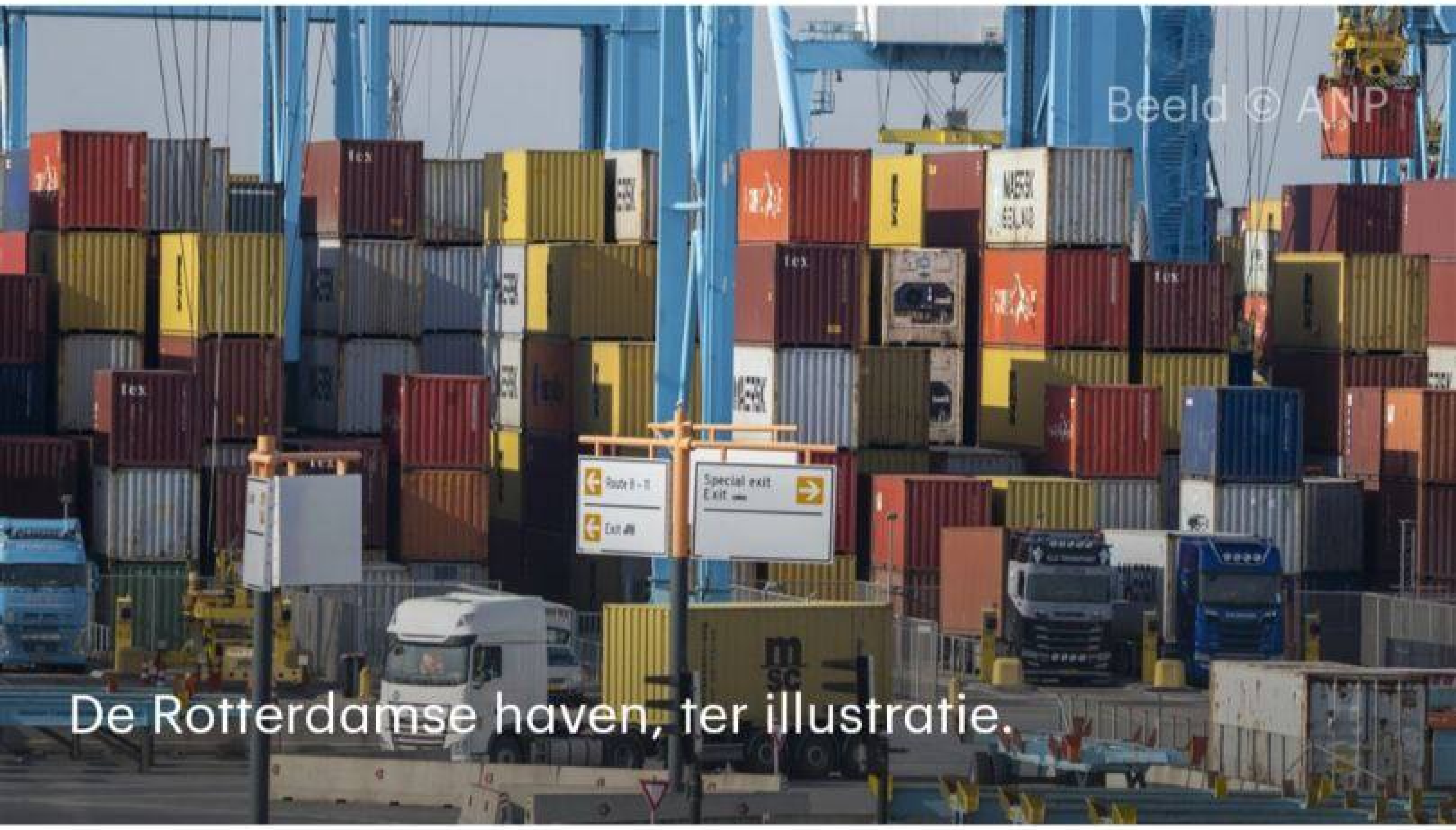

Beeld © ANP
De Rotterdamse haven, ter illustratie.

De overheid heeft tientallen ontheffingen gegeven voor de sancties tegen Rusland. Dat blijkt uit een inventarisatie bij betrokken ministeries. Bedrijven en instellingen die een ontheffing krijgen, hoeven zich niet te houden aan de geldende sancties.

Kiew hofft auf deutsche Gelder

Die Ukraine hofft, dass Deutschland zur Finanzierung ihres Staatshaushalts in Kriegszeiten 500 Millionen Dollar pro Monat überweist.

"Es geht um einen verlässlichen Zeitplan - zumindest für das nächste halbe Jahr, sagte der Wirtschaftsberater von Präsident Selenskyj, Rodnyansky, den Funke-Zeitungen. Die Ukraine hoffe, dass die EU sich mit rund zwei Milliarden Dollar pro Monat beteilige.

Heute findet in Berlin eine Konferenz statt, die über den Wiederaufbau der Ukraine berät.

Cosco-Einstieg: Wohl Kompromiss... 106
- Wetter DTrend +

КИРОВСКИЙ РАЙОН

МОЛОКО

HAMBURG UKRAINE-KRIEG

„Z"-Symbol in Heckscheibe – 4000 Euro Geldstrafe für Autofahrer

Stand: 14:38 Uhr | Lesedauer: 2 Minuten

Das Z-Symbol der russischen Armee ist als Zeichen der Zustimmung für den Angriffskrieg auf die Ukraine in Deutschland unter Umständen strafbar

Quelle: picture alliance / CHROMORANGE

Artikel anhören

1.0x -02:06

Mit einem „Z"-Symbol in der Heckscheibe fährt ein Autofahrer im März durch Hamburg. Wegen Billigung des russischen Angriffskriegs gegen die Ukraine bekommt

„Z"-Symbol in Heckscheibe – 4000 Euro Geldstrafe für Autofahrer

Stand: 14:38 Uhr | Lesedauer: 2 Minuten

Das Z-Symbol der russischen Armee ist als Zeichen der Zustimmung für den Angriffskrieg auf die Ukraine in Deutschland unter Umständen strafbar

Quelle: picture alliance / CHROMORANGE

Artikel anhören
1.0x -02:06

Mit einem „Z"-Symbol in der Heckscheibe fährt ein Autofahrer im März durch Hamburg. Wegen Billigung des russischen Angriffskriegs gegen die Ukraine bekommt

Economy

Massenhafter Sanktionsbruch: Niederlande blamieren die EU-Spitze

Mercedes zieht sich komplett aus Russland zurück

Mercedes-Benz will sich weiter aus Russland zurückziehen und seine Anteile an russischen Tochtergesellschaften an einen lokalen Investor veräußern. Das sagte Finanzvorstand Harald Wilhelm am Mittwoch in Stuttgart. Bei dem Investor handele es sich um den lokalen Händler Avtodom. Der Vollzug der Transaktion stehe allerdings noch unter dem Vorbehalt behördlicher Genehmigungen. Wilhelm sprach von einem „konsequenten Schritt“, nachdem das Unternehmen nach Beginn des russischen Angriffs auf die Ukraine bereits den Export von Fahrzeugen nach Russland sowie die lokale Fertigung eingestellt hatte.

AFP
AFITO A
LETA AYISYEN
MILYON $ US
LAJAN PETRO A
EPI LAP SÈVI BIGIO
PRESSE
PRESSE
Richard Pierrin / AFP

AFP
BASEBALL
Richard Pierrin / AFP

Verharmlosung von Kriegsverbrechen: Gesetzesverschärfung im Eiltempo

23.10.2022 21:20:00

Der Bundestag hat das Delikt der „Volksverhetzung" verschärft. In einem völlig intransparenten Verfahren.

БАЛАКЛАВСКАЯ ТЭС

ЧЕСТНЫЕ
НОВОСТИ

VADAR

БАЛАКЛАВСКАЯ ТЭС

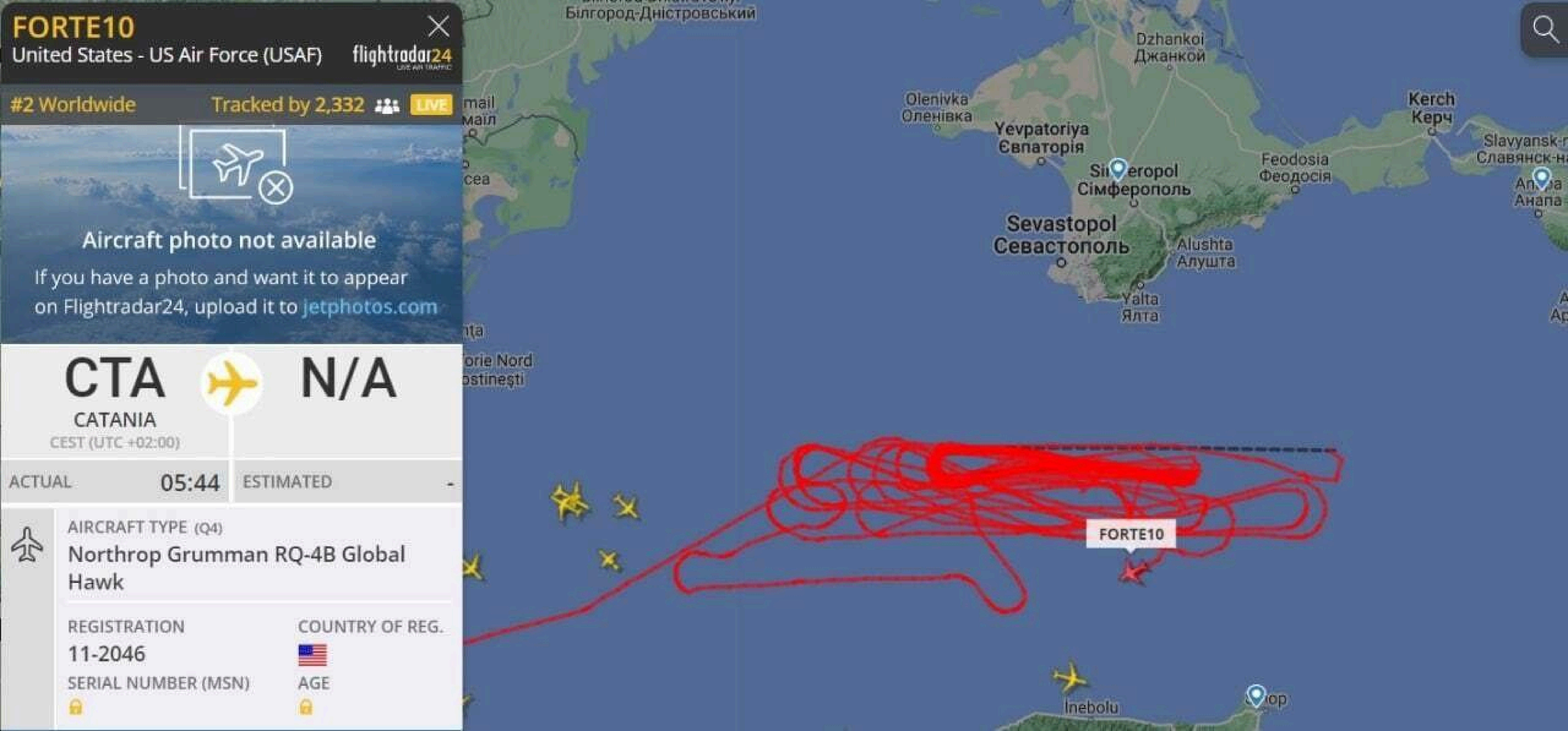
FORTE10
United States - US Air Force (USAF)
flightradar24
#2 Worldwide
Tracked by 2,332
LIVE
Aircraft photo not available
If you have a photo and want it to appear on Flightradar24, upload it to jetphotos.com
CTA
N/A
CATANIA
CEST (UTC +02:00)
ACTUAL
05:44
ESTIMATED
-
AIRCRAFT TYPE (Q4)
Northrop Grumman RQ-4B Global Hawk
REGISTRATION
11-2046
COUNTRY OF REG.
SERIAL NUMBER (MSN)
AGE
Dzhankoi
Джанкой
Olenivka
Оленівка
Yevpatoriya
Євпаторія
Simferopol
Сімферополь
Sevastopol
Севастополь
Feodosia
Феодосія
Kerch
Керч
Alushta
Алушта
Yalta
Ялта
Inebolu
FORTE10

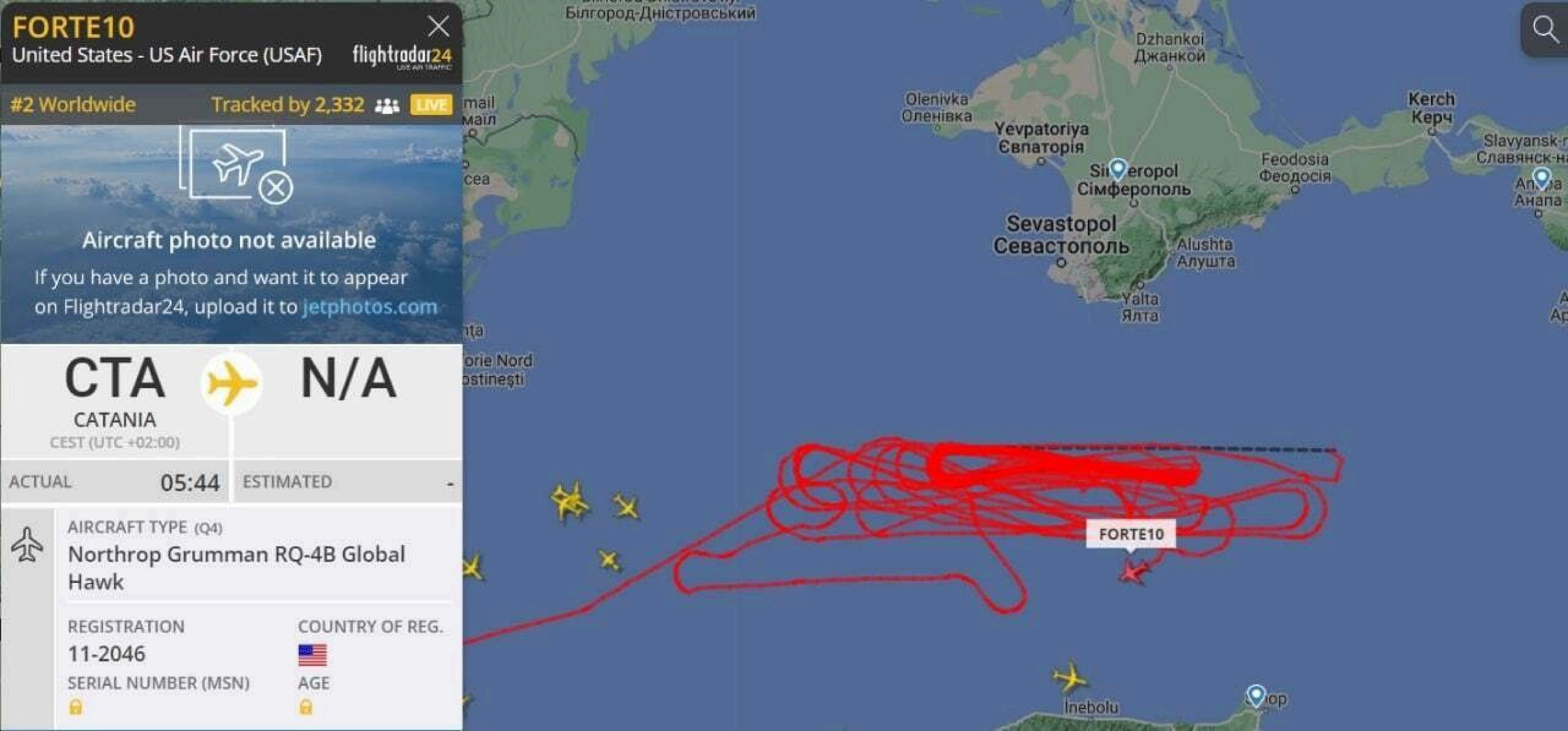
FORTE10
United States - US Air Force (USAF)
flightradar24
#2 Worldwide
Tracked by 2,332
LIVE
Aircraft photo not available
If you have a photo and want it to appear on Flightradar24, upload it to jetphotos.com
CTA
N/A
CATANIA
CEST (UTC +02:00)
ACTUAL
05:44
ESTIMATED
-
AIRCRAFT TYPE (Q4)
Northrop Grumman RQ-4B Global Hawk
REGISTRATION
11-2046
COUNTRY OF REG.
SERIAL NUMBER (MSN)
AGE
Білгород-Дністровський
Dzhankoi
Джанкой
Olenivka
Оленівка
Yevpatoriya
Євпаторія
Simferopol
Сімферополь
Sevastopol
Севастополь
Alushta
Алушта
Yalta
Ялта
Feodosia
Феодосія
Kerch
Керч
Slavyansk-na
Славянск-на
Anapa
Анапа
FORTE10
Inebolu

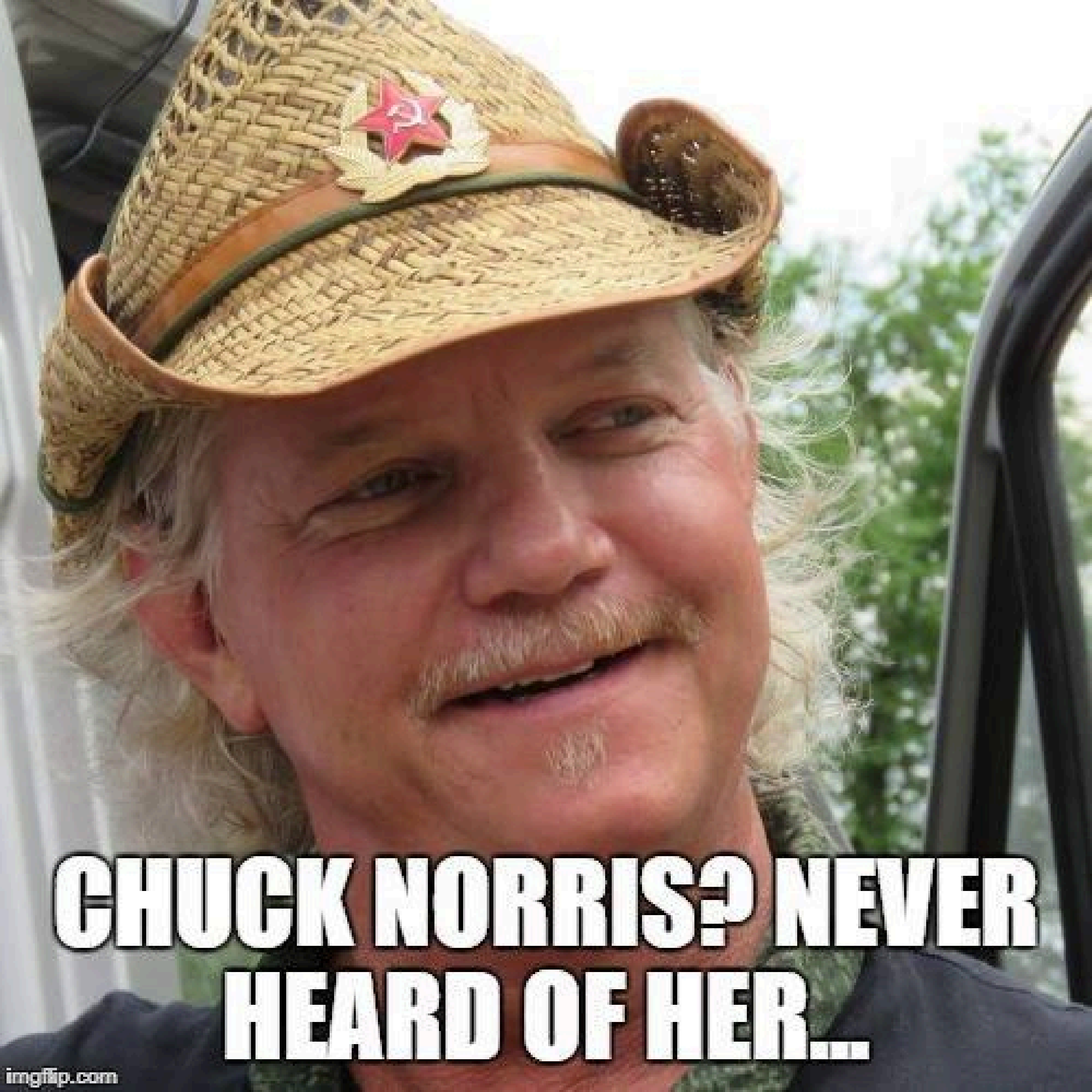
CHUCK NORRIS? NEVER
HEARD OF HER...
imgflip.com

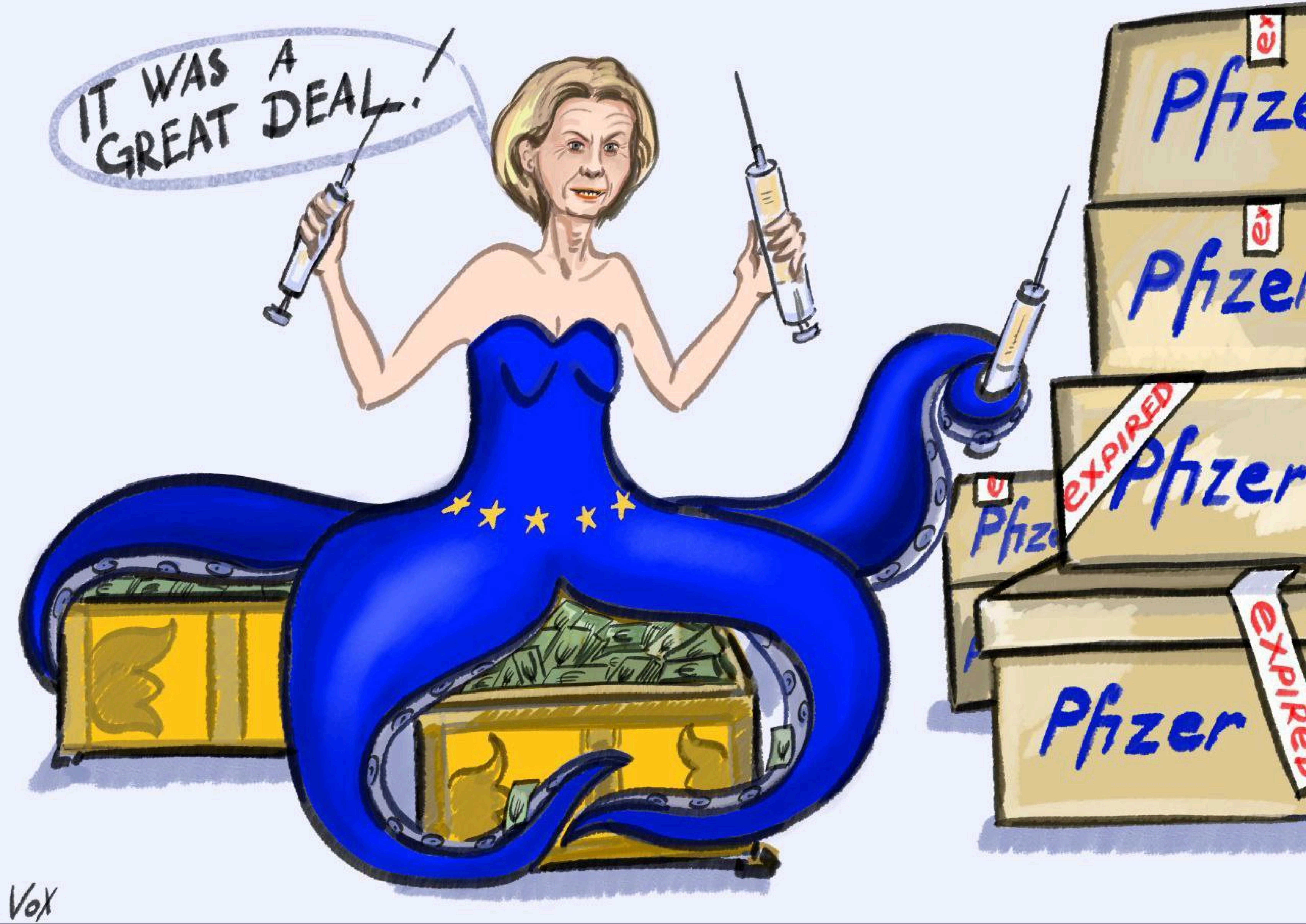
IT WAS A GREAT DEAL!
EXPIRED
Pfizer
EXPIRED
Pfizer
Vox

Pressemeldung[66].pdf (1 Seite)

Staatsanwaltschaft Landshut

Polizeipräsidium Niederbayern

Gemeinsame Presseerklärung des Polizeipräsidiums Niederbayern und der Staatsanwaltschaft Landshut

Russischen Angriffskrieg im Internet verherrlicht – Kripo und Staatsanwaltschaft Landshut durchsuchen Wohnung

LANDSHUT. Ermittler des Kommissariats Staatsschutz der Kriminalpolizeiinspektion Landshut und die Staatsanwaltschaft Landshut haben heute (Freitag, 14.10.2022) in den frühen Morgenstunden die Wohnung einer 30-jährigen Russin in einem Landshuter Mehrfamilienhaus durchsucht.

Die 30-Jährige steht im Verdacht, mutmaßlich seit Mai 2022 in mehreren Fällen über soziale Netzwerke den russischen Angriffskrieg auf die Ukraine durch entsprechende Beiträge auf verschiedenen Internetplattformen befürwortet und verherrlicht zu haben.

Zudem soll sie über ihren öffentlich zugänglichen Messenger-Account mutmaßlich Anfang August 2022 eine Userin beleidigt haben. Die Tatverdächtige hält sich derzeit ohne gültige Aufenthaltserlaubnis in Deutschland auf – Abschiebungen nach Russland sind zum gegenwärtigen Zeitpunkt jedoch ausgesetzt.

Das Kommissariat Staatsschutz der Kriminalpolizeiinspektion Landshut hat heute einen von der Staatsanwaltschaft Landshut beantragten Durchsuchungsbeschluss für die Wohnung der 30-Jährigen vollzogen. Dabei wurden drei Smartphones und ein Notebook als Beweismittel und mit dem Ziel der späteren Einziehung beschlagnahmt.

Die Ermittlungen der Staatsanwaltschaft und der Kriminalpolizeiinspektion Landshut insbesondere wegen des Verdachts der Beleidigung und der Billigung von Straftaten dauern an.

Немецкая полиция провела обыск в доме россиянки, которая снимала ролики в поддержку ВС РФ

14 октября 2022

Полиция и прокуратура провели обыски в доме россиянки Юлии Прохоровой, которая проживает в городе Ландсхут в Нижней Баварии. Девушка выкладывала в сеть видео, в которых танцевала на фоне взрывов в Украине, преследовала и оскорбляла украинцев.

Также она давала советы, «как поддержать российскую армию так, чтобы не посадили в Европе». В одном из видеороликов, снятых в туалете, Юлия продемонстрировала, как обходится с письмами от немецкой полиции «по поводу украинцев».

30-летняя россиянка нигде не работает и находится в Германии нелегально, однако, как сообщили следователи, «депортации в Россию в настоящее время приостановлены».

Во время обыска у Прохоровой изъяли три смартфона и ноутбук. Прокуратура и полиция Ландсхута проводят в отношении неё расследование по подозрению в одобрении уголовно наказуемых преступлений и в связи с оскорблениями.

В Германии поддержка и одобрение вторжения России в Украину – в том числе Z-символика – преследуется по закону.

t.me/gubernator_46

t.me/gubernator_46

t.me/gubernator_46

t.me/gubernator_46

Soldaten der #Ukraine, allesamt lupenreine Demokraten, prognostizieren eindrucksvoll die Schneehöhe im Winter an der Front. Sie brauchen daher dringend neue Winteruniformen! Aktuell müssen sie so alte Uniformen tragen, da sind noch die Abzeichen ihrer Großväter drauf!

Пропала станцевавшая «Калинку» на митинге украинцев в Германии россиянка

2 ноября 2022

Фото: t.me/neuesausrussland

Добавить Известия в избранное

Россиянка, станцевавшая «Калинку» с российским флагом на плечах на фоне проукраинского митинга в Германии, пропала. Об этом 2 ноября сообщил Telegram-канал [illegible] aus Russland.

Русская девушка, станцевавшая калинку, пропала после обысков в Германии

2 ноября 2022

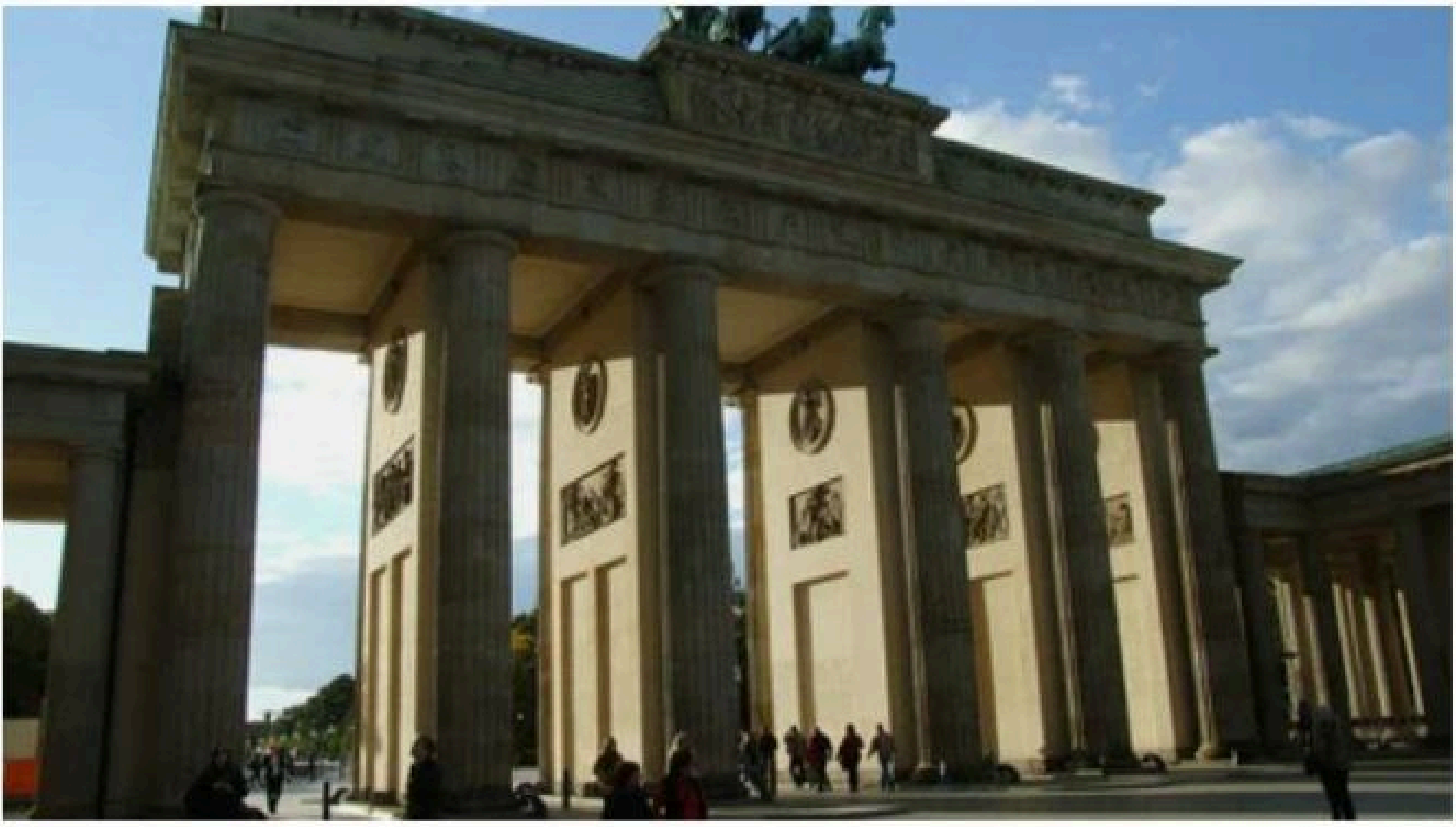

© Victor Lisitsyn/Globallookpress

Подписаться в Я.Новостях

Немецкая полиция пришла с обыском к русской девушке, которая исполнила калинку на глазах у жёлто-голубых поклонников Бандеры. Теперь сообщается, что девушка пропала.

ОСН ОБЩЕСТВЕННАЯ СЛУЖБА НОВОСТЕЙ

В Германии пропала танцевавшая украинцам 9 мая «Калинку» россиянка

Константин Бухтатов

2 ноября 2022

Фото: Levin / unsplash.com

Уроженка России Юлия Прохорова, которая запомнилась скандальным танцем под песню «Калинка» с российским флагом на фоне украинцев, пропала в Германии. Ранее власти ФРГ после акции в День Победы 9 мая проводили у нее обыски из-за поддержки специальной военной операции (СВО) на Украине.

Станцевавшая «Калинку» на проукраинском митинге в Германии россиянка пропала без вести

02 ноября 2022 13:22 ПРОИСШЕСТВИЯ

pxhere.com

20 ИДЕЙ ПО РАЗВИТИЮ РОССИИ

02 ноября 2022, 15:28

В Германии пропала россиянка, танцевавшая «Калинку» на фоне проукраинского митинга

Данила Титоренко

© Instagram (владелец компания Meta признана в России экстремистской и запрещена)

В Германии пропала россиянка Юлия Прохорова, танцевавшая «Калинку» на фоне проукраинского митинга на День Победы в Мюнхене, сообщает Telegram-канал Neues aus Russland.

MK.RU

В Германии пропала россиянка, станцевавшая «Калинку» перед украинцами

Артем Кошеленко

2 ноября 2022

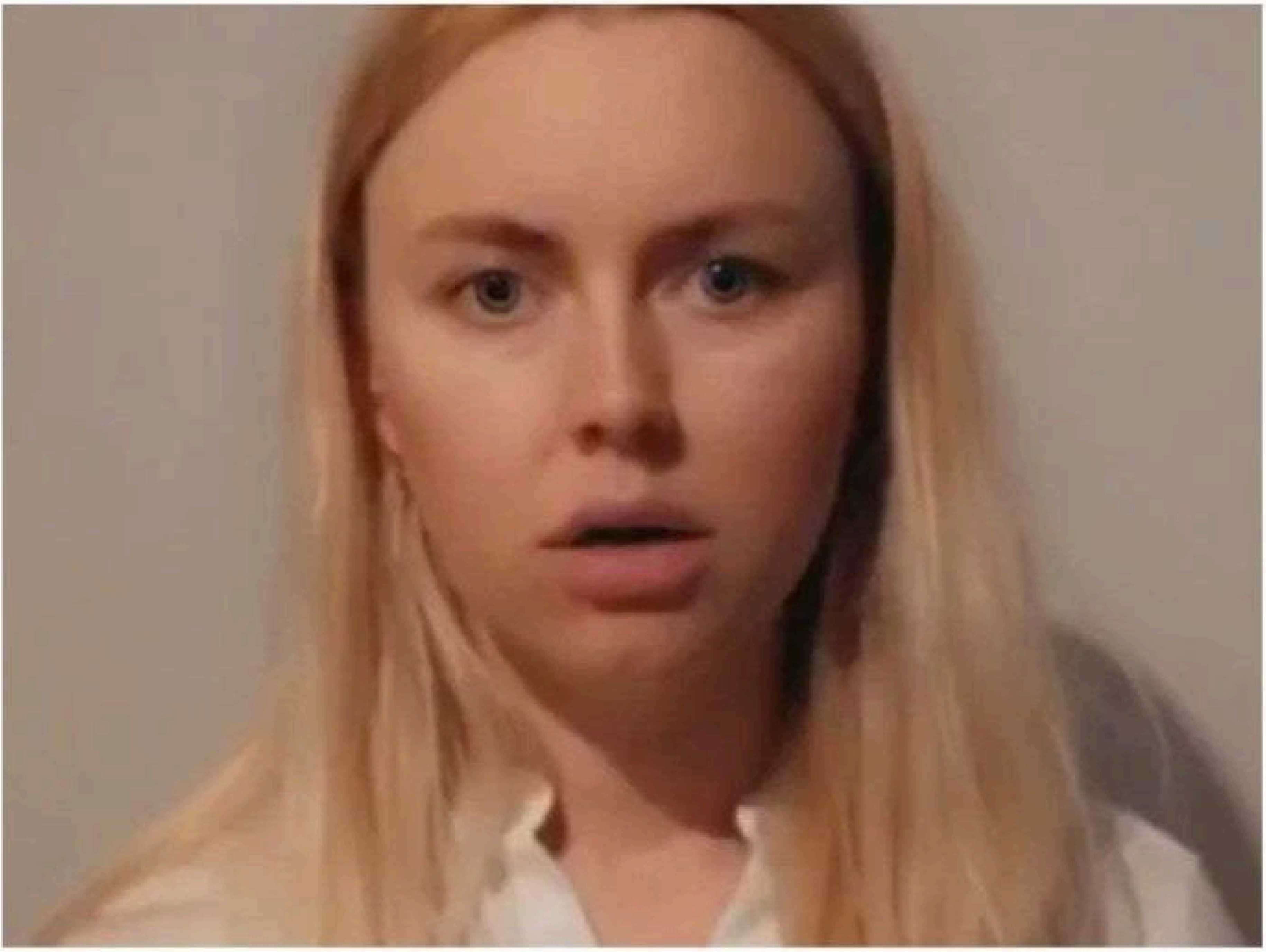

Фото: Кадр из видео

Гражданка РФ Юлия Прохорова, которая танцевала «Калинку» на 9 мая в Мюнхене во время проукраинского митинга, пропала,

ДонМак
MATRIX
PLATFORM
2
ПЛАТФОРМА
МАРШРУТЫ
ROUTES
12
41б
42а
42в
42г
76
Авто Раздача
КАМУФЛЯЖ
ТАНДЫРЫ
Хорошее Утро всегда начинается с КОФЕ
505
76
E 148 KE

ДонМак
MATRIX
PLATFORM
2
ПЛАТФОРМА
МАРШРУТЫ
ROUTES
12
41б
42а
42в
42г
76
Авто Раздача
КАМУФЛЯЖ
ТАНДЫРЫ
Утро
всегда
начинается
с
КОФЕ
76
Е 148 КЕ
505
МЯСО
MI

НАТУРАЛЬНЫЙ
БЕНЗИН
ТРК

ОБУВЬ
СЕТЬ МАГАЗИНОВ
КОТ и ПЕС
МАГАЗИН ДОМАШНЕГО ТЕКСТИЛЯ
ПРО СОН
HOME TEXTILE
СКИДКИН.dn
САЛОН МОБИЛЬНОЙ СВЯЗИ
Донской
Продукты
СЛАДКИЙ УГОЛОК
КОНФЕТЫ
ПЕЧЕНЬЕ
ПИРОЖНЫЕ
ТОРТЫ

НАТУРАЛЬНЫЙ
БЕНЗИН

ОБУВЬ
СЕТЬ МАГАЗИНОВ
КОТ и ПЕС
МАГАЗИН ДОМАШНЕГО ТЕКСТИЛЯ
ПРО СОН
HOME TEXTILE
СКИДКИН.dn
САЛОН МОБИЛЬНОЙ СВЯЗИ
Донской
Продукты
СЛАДКИЙ УГОЛОК
КОНФЕТЫ
ПЕЧЕНЬЕ
ПИРОЖНЫЕ
ТОРТЫ

This is why Liz Truss really resigned, she wrote "It's done" to Anthony Blinken on imessage after Nordstream was blown up.
asiamarkets.com/did-liz-truss-...

dailymail.co.uk
Liz Truss's personal phone hacked by Putin's spies

Kim Dotcom
@KimDotcom

How do the Russians know that the UK blew up the North Stream pipelines in partnership with the US?

Because @trussliz used her iPhone to send a message to @SecBlinken saying “It’s done” a minute after the pipeline blew up and before anybody else knew?

iCloud admin access rocks!

Original (Englisch) übersetzt von Google

Woher wissen die Russen, dass Großbritannien in Partnerschaft mit den USA die North-Stream-Pipelines gesprengt hat?

Weil @trussliz ihr iPhone benutzte, um eine Nachricht an @SecBlinken zu senden, in der sie sagte: „Es ist erledigt“, eine Minute nachdem die Pipeline explodiert war und bevor es jemand anderes wusste?

iCloud Admin-Zugriff rockt!

4:11 nachm. · 30. Okt. 2022 · Twitter for iPhone

This is why Liz Truss really resigned, she wrote "It's done" to Anthony Blinken on imessage after Nordstream was blown up.
asiamarkets.com/did-liz-truss-...

dailymail.co.uk
Liz Truss's personal phone hacked by Putin's spies

Kim Dotcom
@KimDotcom

How do the Russians know that the UK blew up the North Stream pipelines in partnership with the US?

Because @trussliz used her iPhone to send a message to @SecBlinken saying “It’s done” a minute after the pipeline blew up and before anybody else knew?

iCloud admin access rocks!

Original (Englisch) übersetzt von Google

Woher wissen die Russen, dass Großbritannien in Partnerschaft mit den USA die North-Stream-Pipelines gesprengt hat?

Weil @trussliz ihr iPhone benutzte, um eine Nachricht an @SecBlinken zu senden, in der sie sagte: „Es ist erledigt“, eine Minute nachdem die Pipeline explodiert war und bevor es jemand anderes wusste?

iCloud Admin-Zugriff rockt!

4:11 nachm. · 30. Okt. 2022 · Twitter for iPhone

Landgericht Lüneburg

Beschluss

[redacted] – Amtsgericht Lüneburg

In der Strafsache

gegen

Alina Lipp,
geboren a[redacted]
wohnhaft [redacted]
Staatsangehörigkeit: nicht bekannt,

Verteidiger:
Rechtsanwalt Dr. Michael Adam, [redacted]

hat das Landgericht -1. Große Strafkammer - Lüneburg durch den Vorsitzenden Richter am Landgericht [redacted]en Richter am Landgericht [redacted]nd die Richterin am Landgericht [redacted] beschlossen:

> **Auf die Beschwerde der Beschuldigten wird der Beschluss des Amtsgerichts Lüneburg vom 05.05.2022 aufgehoben.**
>
> **Die Kosten des Beschwerdeverfahrens sowie die notwendigen Auslagen der Beschuldigten fallen der Landeskasse zur Last.**

Landgericht Lüneburg

Beschluss

[redacted] – Amtsgericht Lüneburg

In der Strafsache

gegen

Alina Lipp,
geboren a[redacted]
wohnhaft [redacted]
Staatsangehörigkeit: nicht bekannt,

Verteidiger:
Rechtsanwalt Dr. Michael Adam, [redacted]

hat das Landgericht -1. Große Strafkammer - Lüneburg durch den Vorsitzenden Richter am Landgericht [redacted]en Richter am Landgericht [redacted]nd die Richterin am Landgericht [redacted] beschlossen:

> **Auf die Beschwerde der Beschuldigten wird der Beschluss des Amtsgerichts Lüneburg vom 05.05.2022 aufgehoben.**
>
> **Die Kosten des Beschwerdeverfahrens sowie die notwendigen Auslagen der Beschuldigten fallen der Landeskasse zur Last.**

Gründe:

I.

Die Staatsanwaltschaft Göttingen führt gegen die Beschuldigte ein Verfahren wegen des Verdachts der Billigung von Straftaten gemäß § 140 Nr. 2 StGB i.V.m. § 138 Abs. 1 Nr. 5 StGB.

Ihr wird vorgeworfen, die Straftat des Verbrechens der Aggression gemäß § 13 VStGB öffentlich zu billigen, indem sie auf diversen Social-Media-Accounts ihre Solidarisierung mit dem am 24.02.2022 begonnen Angriffskrieg Russlands gegen die Ukraine zum Ausdruck bringe und diesen öffentlich befürworte.

Mit Beschluss vom 05.05.2022 ordnete das Amtsgericht Lüneburg zur Sicherung des staatlichen Anspruchs auf Einziehung gemäß §§ 111b, 111j StPO i.V.m. § 73 Abs. 1 StGB die Beschlagnahme von Forderungen der Beschuldigten gegen die Deutsche Kreditbank AG aus ihrer Geschäftsverbindung betreffend ihr dortiges Bankkonto in Höhe von 1.608,00 € an. Es handele sich bei diesem Betrag um finanzielle Zuwendungen an die Beschuldigte, die sie auf Grund ihrer Werbung um finanzielle Unterstützung für ihre Tätigkeiten als freie Journalistin und damit als Entlohnung und zur Ermöglichung ihrer Arbeit von Dritten erhalten habe. Wegen der weiteren Einzelheiten, auch zum Tatvorwurf, wird auf die Ausführungen im Beschluss vom 05.05.2022 (Bl. 3 VME) verwiesen.

Mit Schriftsatz ihres Verteidigers vom 29.06.2022 legte die Beschuldigte Beschwerde gegen den Beschlagnahmebeschluss ein. Wegen der Einzelheiten wird auf die Ausführungen in den Schriftsätzen vom 29.06.2022 (Bl. 117 Bd. II) und vom 15.08.2022 (Bl. 148 Bd. II) Bezug genommen.

Die Staatsanwaltschaft hat beantragt, die Beschwerde zurückzuweisen mit den aus den Verfügungen vom 29.07.2022 (Bl. 131 Bd. II) und vom 24.08.2022 (Bl. 145 Bd. II) ersichtlichen Argumenten, auf die zur Vermeidung von Wiederholungen verwiesen wird.

Das Amtsgericht hat der Beschwerde nicht abgeholfen und der Kammer die Akten zur Entscheidung vorgelegt.

II.

Die Beschwerde ist gemäß § 304 StPO zulässig und begründet. Die Voraussetzungen für eine Kontobeschlagnahme liegen nicht vor.

Gründe:

I.

Die Staatsanwaltschaft Göttingen führt gegen die Beschuldigte ein Verfahren wegen des Verdachts der Billigung von Straftaten gemäß § 140 Nr. 2 StGB i.V.m. § 138 Abs. 1 Nr. 5 StGB.

Ihr wird vorgeworfen, die Straftat des Verbrechens der Aggression gemäß § 13 VStGB öffentlich zu billigen, indem sie auf diversen Social-Media-Accounts ihre Solidarisierung mit dem am 24.02.2022 begonnen Angriffskrieg Russlands gegen die Ukraine zum Ausdruck bringe und diesen öffentlich befürworte.

Mit Beschluss vom 05.05.2022 ordnete das Amtsgericht Lüneburg zur Sicherung des staatlichen Anspruchs auf Einziehung gemäß §§ 111b, 111j StPO i.V.m. § 73 Abs. 1 StGB die Beschlagnahme von Forderungen der Beschuldigten gegen die Deutsche Kreditbank AG aus ihrer Geschäftsverbindung betreffend ihr dortiges Bankkonto in Höhe von 1.608,00 € an. Es handele sich bei diesem Betrag um finanzielle Zuwendungen an die Beschuldigte, die sie auf Grund ihrer Werbung um finanzielle Unterstützung für ihre Tätigkeiten als freie Journalistin und damit als Entlohnung und zur Ermöglichung ihrer Arbeit von Dritten erhalten habe. Wegen der weiteren Einzelheiten, auch zum Tatvorwurf, wird auf die Ausführungen im Beschluss vom 05.05.2022 (Bl. 3 VME) verwiesen.

Mit Schriftsatz ihres Verteidigers vom 29.06.2022 legte die Beschuldigte Beschwerde gegen den Beschlagnahmebeschluss ein. Wegen der Einzelheiten wird auf die Ausführungen in den Schriftsätzen vom 29.06.2022 (Bl. 117 Bd. II) und vom 15.08.2022 (Bl. 148 Bd. II) Bezug genommen.

Die Staatsanwaltschaft hat beantragt, die Beschwerde zurückzuweisen mit den aus den Verfügungen vom 29.07.2022 (Bl. 131 Bd. II) und vom 24.08.2022 (Bl. 145 Bd. II) ersichtlichen Argumenten, auf die zur Vermeidung von Wiederholungen verwiesen wird.

Das Amtsgericht hat der Beschwerde nicht abgeholfen und der Kammer die Akten zur Entscheidung vorgelegt.

II.

Die Beschwerde ist gemäß § 304 StPO zulässig und begründet. Die Voraussetzungen für eine Kontobeschlagnahme liegen nicht vor.

0265170/00073-00158/0001-0001

Pfändung bei der DKB AG

Sehr geehrte Frau Lipp,

die uns am 12.07.2022 zugestellte Zwangsvollstreckungsmaßnahme vom Gläubiger Staatsanwaltschaft Göttingen ist aufgehoben worden.

Wir bitten Sie, uns eine Bankverbindung mitzuteilen an welche wir Ihr bei uns separiertes Guthaben i.H.v. 239,00 Euro überweisen können.

Häufige Fragen zum Umgang mit Pfändungen haben wir auf unserer Homepage in den FAQ (https://www.dkb.de/info/pfaendungen) zusammengestellt.

Mit freundlichen Grüßen

Ihre Deutsche Kreditbank AG

Gültig ohne Unterschrift

Deutsche Kreditbank
Aktiengesellschaft
Sitz der Gesellschaft
Berlin

Ein Unternehmen der
Bayerischen Landesbank

Postanschrift
Deutsche Kreditbank AG
Bereich Kredit Consult
Taubenstr. 7-9
10117 Berlin

Telefon
030 120300-00

Telefax
030 120300-01

E-Mail
info@dkb.de

Internet
www.dkb.de

BIC BYLADEM1001

0265170/00073-00158/0001-0001

Pfändung bei der DKB AG

Sehr geehrte Frau Lipp,

die uns am 12.07.2022 zugestellte Zwangsvollstreckungsmaßnahme vom Gläubiger Staatsanwaltschaft Göttingen ist aufgehoben worden.

Wir bitten Sie, uns eine Bankverbindung mitzuteilen an welche wir Ihr bei uns separiertes Guthaben i.H.v. 239,00 Euro überweisen können.

Häufige Fragen zum Umgang mit Pfändungen haben wir auf unserer Homepage in den FAQ (https://www.dkb.de/info/pfaendungen) zusammengestellt.

Mit freundlichen Grüßen

Ihre Deutsche Kreditbank AG

Gültig ohne Unterschrift

Deutsche Kreditbank Aktiengesellschaft
Sitz der Gesellschaft Berlin

Ein Unternehmen der Bayerischen Landesbank

Postanschrift
Deutsche Kreditbank AG
Bereich Kredit Consult
Taubenstr. 7-9
10117 Berlin

Telefon
030 120300-00

Telefax
030 120300-01

E-Mail
info@dkb.de

Internet
www.dkb.de

BIC BYLADEM1001

9 94 1 304

Defense of Ukraine @DefenceU · 1 д.
Ukraine government organization

Each friendship reaches the inevitable moment of the "fireworks".

🇺🇦🤝🇩🇪

Featuring Friedrich Liechtenstein

Просмотров: 814K

716 4 622 22,7K

GOTTLOSES G7 IN MÜNSTER

Baerbock lässt Kreuz entfernen!

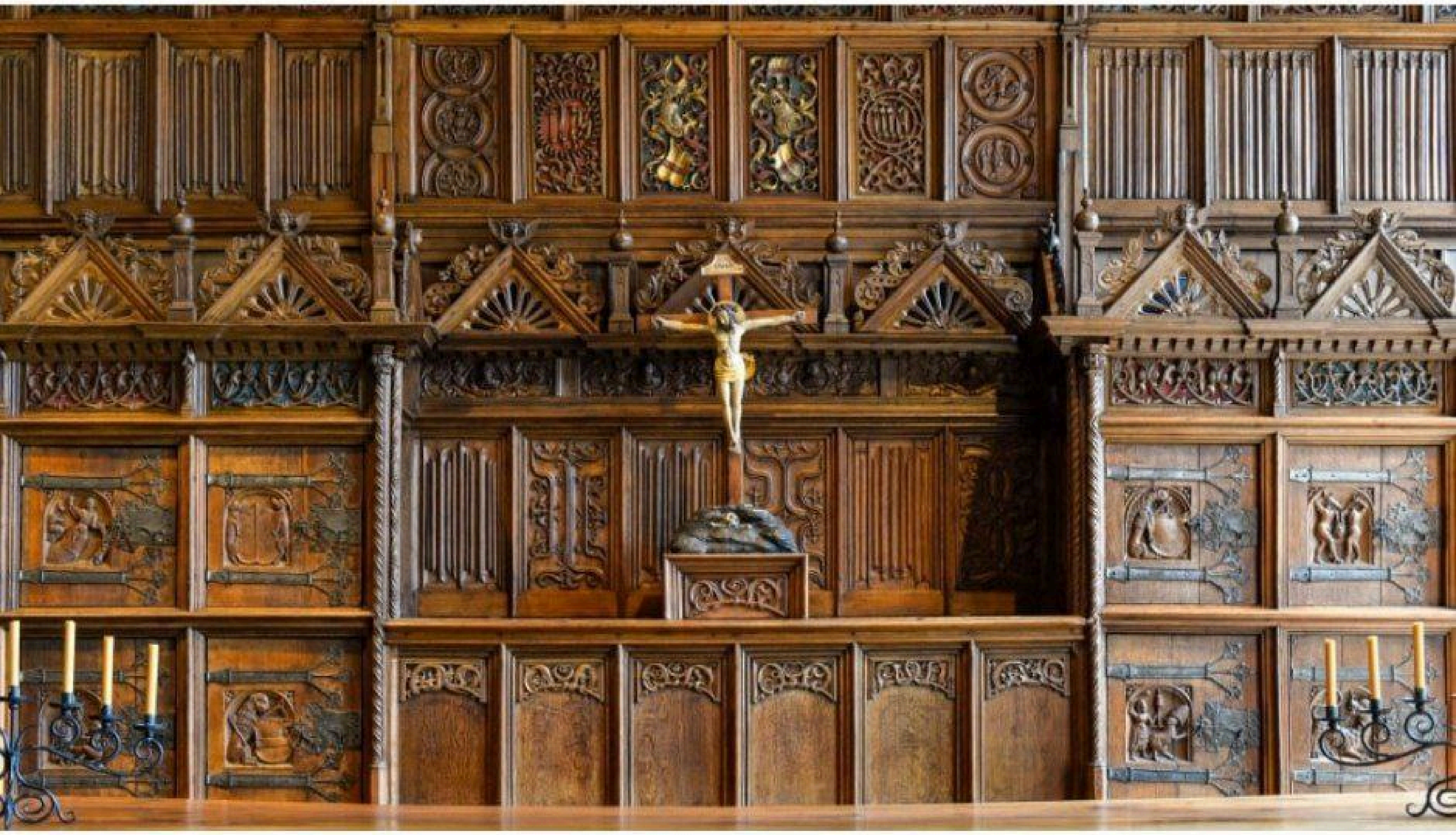

Das 482 Jahre alte Ratskreuz im Friedenssaal des Historischen Rathauses in Münster – für die Dauer des G7-Gipfels wurde es jetzt aus dem Saal entfernt
Foto: picture alliance / Bildagentur-online/Schoening

04.11.2022 - 12:08 Uhr

Voting Started		11/4/2022	11:26:50 AM

Item 66 (a) draft resolution A/C.3/77/L.5 as orally revised and as amended

Combating glorification of Nazism, neo-Nazism and other practices that contribute to fuelling contemporary forms of

Vote	Country
	AFGHANISTAN
−	ALBANIA
+	ALGERIA
−	ANDORRA
+	ANGOLA
X	ANTIGUA-BARBUDA
+	ARGENTINA
+	ARMENIA
−	AUSTRALIA
−	AUSTRIA
+	AZERBAIJAN
+	BAHAMAS
+	BAHRAIN
+	BANGLADESH
+	BARBADOS
+	BELARUS
−	BELGIUM
+	BELIZE
	BENIN
+	BHUTAN
+	BOLIVIA
−	BOSNIA-HERZEGOVINA
+	BOTSWANA
+	BRAZIL
+	BRUNEI DARUSSALAM
−	BULGARIA
	BURKINA FASO
	BURUNDI
+	CABO VERDE
+	CAMBODIA
+	CAMEROON
−	CANADA
+	CENTRAL AFR REP....
+	CHAD
+	CHILE
+	CHINA
+	COLOMBIA
	COMOROS
X	CONGO
+	COSTA RICA
+	COTE D'IVOIRE
−	CROATIA
+	CUBA
−	CYPRUS
−	CZECHIA
+	DEM PR OF KOREA
	DEM REP OF THE CO...
−	DENMARK
+	DJIBOUTI
	DOMINICA
X	DOMINICAN REP...
X	ECUADOR
X	EGYPT
+	EL SALVADOR
+	EQUATORIAL GUINEA
+	ERITREA
−	ESTONIA
	ESWATINI
+	ETHIOPIA
+	FIJI
−	FINLAND
−	FRANCE
+	GABON
	GAMBIA
−	GEORGIA
−	GERMANY
+	GHANA
−	GREECE
	GRENADA
+	GUATEMALA
+	GUINEA
+	GUINEA-BISSAU
+	GUYANA
+	HAITI
+	HONDURAS
−	HUNGARY
−	ICELAND
+	INDIA
+	INDONESIA
	IRAN (ISLAMIC REP...
+	IRAQ
−	IRELAND
+	ISRAEL
−	ITALY
+	JAMAICA
−	JAPAN
+	JORDAN
+	KAZAKHSTAN
+	KENYA
−	KIRIBATI
+	KUWAIT
+	KYRGYZSTAN
+	LAO PDR
−	LATVIA
+	LEBANON
+	LESOTHO
−	LIBERIA
+	LIBYA
−	LIECHTENSTEIN
−	LITHUANIA
−	LUXEMBOURG
+	MADAGASCAR
+	MALAWI
+	MALAYSIA
+	MALDIVES
−	MALI
−	MALTA
−	MARSHALL ISLANDS
+	MAURITANIA
+	MAURITIUS
X	MEXICO
−	MICRONESIA (FS)
−	MONACO
+	MONGOLIA
−	MONTENEGRO
	MOROCCO
+	MOZAMBIQUE
X	MYANMAR
+	NAMIBIA
+	NAURU
+	NEPAL
−	NETHERLANDS
−	NEW ZEALAND
+	NICARAGUA
+	NIGER
+	NIGERIA
−	NORTH MACEDONIA
−	NORWAY
+	OMAN
+	PAKISTAN
X	PALAU
X	PANAMA
−	PAPUA NEW GUINEA
+	PARAGUAY
+	PERU
+	PHILIPPINES
−	POLAND
−	PORTUGAL
+	QATAR
X	REP OF KOREA
−	REP OF MOLDOVA
−	ROMANIA
+	RUSSIAN FED...
+	RWANDA
+	SAINT KITTS-NEVIS
	SAINT LUCIA
+	SAINT VINCENT-GRE...
X	SAMOA
−	SAN MARINO
	SAO TOME-PRINCIPE
+	SAUDI ARABIA
+	SENEGAL
X	SERBIA
	SEYCHELLES
	SIERRA LEONE
+	SINGAPORE
−	SLOVAKIA
−	SLOVENIA
+	SOLOMON ISLANDS
	SOMALIA
+	SOUTH AFRICA
	SOUTH SUDAN
−	SPAIN
+	SRI LANKA
+	SUDAN
+	SURINAME
−	SWEDEN
X	SWITZERLAND
+	SYRIAN ARAB REP...
+	TAJIKISTAN
+	THAILAND
+	TIMOR-LESTE
+	TOGO
X	TONGA
+	TRINIDAD-TOBAGO
+	TUNISIA
+	TURKMENISTAN
	TUVALU
X	TÜRKIYE
+	UGANDA
−	UKRAINE
+	UNITED ARAB EMIR
−	UNITED KINGDOM
+	UNITED REP TANZA.
−	UNITED STATES
+	URUGUAY
+	UZBEKISTAN
	VANUATU
	VENEZUELA
+	VIET NAM
+	YEMEN
+	ZAMBIA
+	ZIMBABWE

ПУЛ N3

+ IN FAVOUR: 105 | − AGAINST: 52 | X ABSTENTION: 15

HALBLEITER

Chinesen greifen nach deutscher Chip-Fabrik – Berlin will zustimmen, Geheimdienste warnen

Von: Joachim Hofer, Martin Murphy, Julian Olk, Arno Schütze

Nach dem Hamburger Hafen muss die Bundesregierung über den nächsten kritischen Chinadeal entscheiden – und sie will offenbar Ja sagen.

Ukraine auf Korruptionsindex

"Korruption auf fast jeder Ebene"

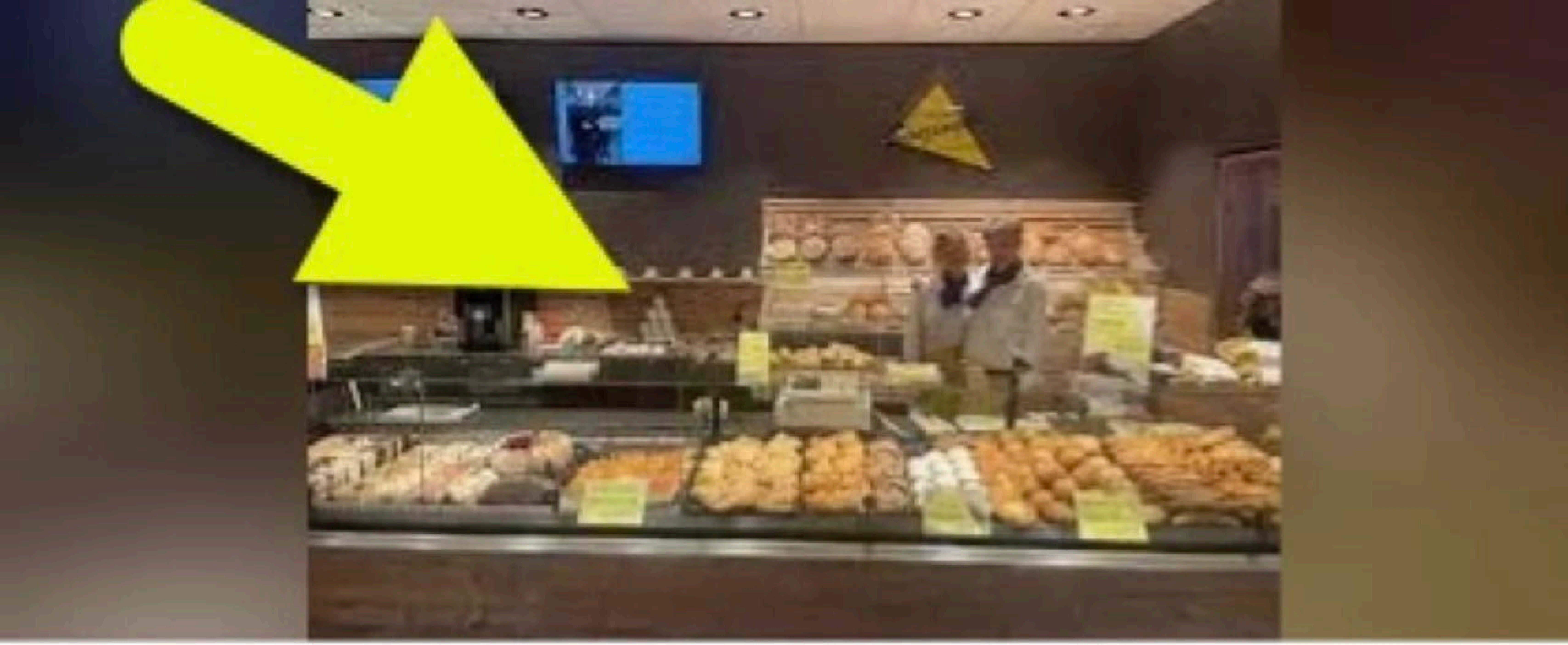

Die Bäckerei Sinzinger aus Otterskirchen bei Passau in Niederbayern hat den Dreißigjährigen Krieg, Napoleon und zwei Weltkriege überlebt – die Ampelregierung nicht.

Voting Started		11/4/2022	11:26:50 AM

Item 66 (a) draft resolution A/C.3/77/L.5 as orally revised and as amended

Combating glorification of Nazism, neo-Nazism and other practices that contribute to fuelling contemporary forms of

Country	Vote
AFGHANISTAN	
ALBANIA	−
ALGERIA	+
ANDORRA	−
ANGOLA	+
ANTIGUA-BARBUDA	X
ARGENTINA	+
ARMENIA	+
AUSTRALIA	−
AUSTRIA	−
AZERBAIJAN	+
BAHAMAS	+
BAHRAIN	+
BANGLADESH	+
BARBADOS	+
BELARUS	+
BELGIUM	−
BELIZE	+
BENIN	
BHUTAN	+
BOLIVIA	+
BOSNIA-HERZEGOVINA	−
BOTSWANA	+
BRAZIL	+
BRUNEI DARUSSALAM	+
BULGARIA	−
BURKINA FASO	
BURUNDI	
CABO VERDE	+
CAMBODIA	+
CAMEROON	+
CANADA	−
CENTRAL AFR REP....	+
CHAD	+
CHILE	+
CHINA	+
COLOMBIA	+
COMOROS	
CONGO	X
COSTA RICA	+
COTE D'IVOIRE	+
CROATIA	−
CUBA	+
CYPRUS	−
CZECHIA	−
DEM PR OF KOREA	+
DEM REP OF THE CO...	
DENMARK	−
DJIBOUTI	+
DOMINICA	
DOMINICAN REP...	X
ECUADOR	X
EGYPT	X
EL SALVADOR	+
EQUATORIAL GUINEA	+
ERITREA	+
ESTONIA	−
ESWATINI	
ETHIOPIA	+
FIJI	+
FINLAND	−
FRANCE	−
GABON	+
GAMBIA	
GEORGIA	−
GERMANY	−
GHANA	+
GREECE	−
GRENADA	
GUATEMALA	+
GUINEA	+
GUINEA-BISSAU	+
GUYANA	+
HAITI	+
HONDURAS	+
HUNGARY	−
ICELAND	−
INDIA	+
INDONESIA	+
IRAN (ISLAMIC REP...	
IRAQ	+
IRELAND	−
ISRAEL	+
ITALY	−
JAMAICA	+
JAPAN	−
JORDAN	+
KAZAKHSTAN	+
KENYA	+
KIRIBATI	−
KUWAIT	+
KYRGYZSTAN	+
LAO PDR	+
LATVIA	−
LEBANON	+
LESOTHO	+
LIBERIA	−
LIBYA	+
LIECHTENSTEIN	−
LITHUANIA	−
LUXEMBOURG	−
MADAGASCAR	+
MALAWI	+
MALAYSIA	+
MALDIVES	+
MALI	−
MALTA	−
MARSHALL ISLANDS	−
MAURITANIA	+
MAURITIUS	+
MEXICO	X
MICRONESIA (FS)	−
MONACO	−
MONGOLIA	+
MONTENEGRO	−
MOROCCO	
MOZAMBIQUE	+
MYANMAR	X
NAMIBIA	+
NAURU	+
NEPAL	+
NETHERLANDS	−
NEW ZEALAND	−
NICARAGUA	+
NIGER	+
NIGERIA	+
NORTH MACEDONIA	−
NORWAY	−
OMAN	+
PAKISTAN	+
PALAU	X
PANAMA	X
PAPUA NEW GUINEA	−
PARAGUAY	+
PERU	+
PHILIPPINES	+
POLAND	−
PORTUGAL	−
QATAR	+
REP OF KOREA	X
REP OF MOLDOVA	−
ROMANIA	−
RUSSIAN FED...	+
RWANDA	+
SAINT KITTS-NEVIS	+
SAINT LUCIA	
SAINT VINCENT-GRE...	+
SAMOA	X
SAN MARINO	−
SAO TOME-PRINCIPE	
SAUDI ARABIA	+
SENEGAL	+
SERBIA	X
SEYCHELLES	
SIERRA LEONE	
SINGAPORE	+
SLOVAKIA	−
SLOVENIA	−
SOLOMON ISLANDS	+
SOMALIA	
SOUTH AFRICA	+
SOUTH SUDAN	
SPAIN	−
SRI LANKA	+
SUDAN	+
SURINAME	+
SWEDEN	−
SWITZERLAND	X
SYRIAN ARAB REP...	+
TAJIKISTAN	+
THAILAND	+
TIMOR-LESTE	+
TOGO	+
TONGA	X
TRINIDAD-TOBAGO	+
TUNISIA	+
TURKMENISTAN	+
TUVALU	
TÜRKIYE	X
UGANDA	+
UKRAINE	−
UNITED ARAB EMIR	+
UNITED KINGDOM	−
UNITED REP TANZA.	+
UNITED STATES	−
URUGUAY	+
UZBEKISTAN	+
VANUATU	
VENEZUELA	
VIET NAM	+
YEMEN	+
ZAMBIA	+
ZIMBABWE	+

ПУЛ N3

+ IN FAVOUR: 105 — AGAINST: 52 X ABSTENTION: 15

2022/11/3 17:18

2022/11/3 17:12

Трагічні сторінки істо ї містечка Голованівськ
1941

ТУТ БУВ ПЕТРО ІЗ ЦЮРУПІНС
ХЕР
ЖИДАМ
А НЕ
ЗЕМЛЮ
ГАЙДАМАКИ НОЖ ОСВЯТИЛИ
ХЕР ЖИДАМ А НЕ ЗЕМ

Andrij Melnyk
@MelnykAndrij

Mimimi. Es gibt keine “Terrorliste” der ukrainischen Regierung. Hören Sie mal auf, sich als “unschuldiges Opfer” darzustellen
welt.de/politik/deutsc...

Язык оригинала: немецкий, переведено с помощью Google

Мимими. «Списка террора» украинского правительства не существует. Перестаньте представлять себя «невинной жертвой».
welt.de/politik/deutsc...

Forbes | Без світла, але без вас

Інтенсивність аварійних відключень електрики в Україні через масовані обстріли інфраструктури*

* Дані за 10 жовтня - 3 листопада, не враховано стабілізаційні відключення

Джерела: «Укренерго», обленерго, ОВА

@DNRONLINE

SANKTIONEN BEENDEN!
NORD STREAM 2 ÖFFNEN!
ENERGIEPREISE DECKELN!
dieBasis

Wie kannst Du vor
der Glotze hängen,
wo Freunde unsre
Pipeline sprengen?
Diese Regierung
und ihre Handlanger
fahren unser Land
VORSÄTZLICH
wayfair.de
Möbel,
Deko
& mehr
ADAC
ADAC

Michael Ballweg
u. Assange
für den Frieden
Omas für den
FRIEDEN
IST...

Krieg ist zu Ende

Andrij Melnyk
@MelnykAndrij

...

Mimimi. Es gibt keine “Terrorliste” der ukrainischen Regierung. Hören Sie mal auf, sich als “unschuldiges Opfer” darzustellen
welt.de/politik/deutsc...

Язык оригинала: немецкий, переведено с помощью Google

Мимими. «Списка террора» украинского правительства не существует. Перестаньте представлять себя «невинной жертвой».
welt.de/politik/deutsc...

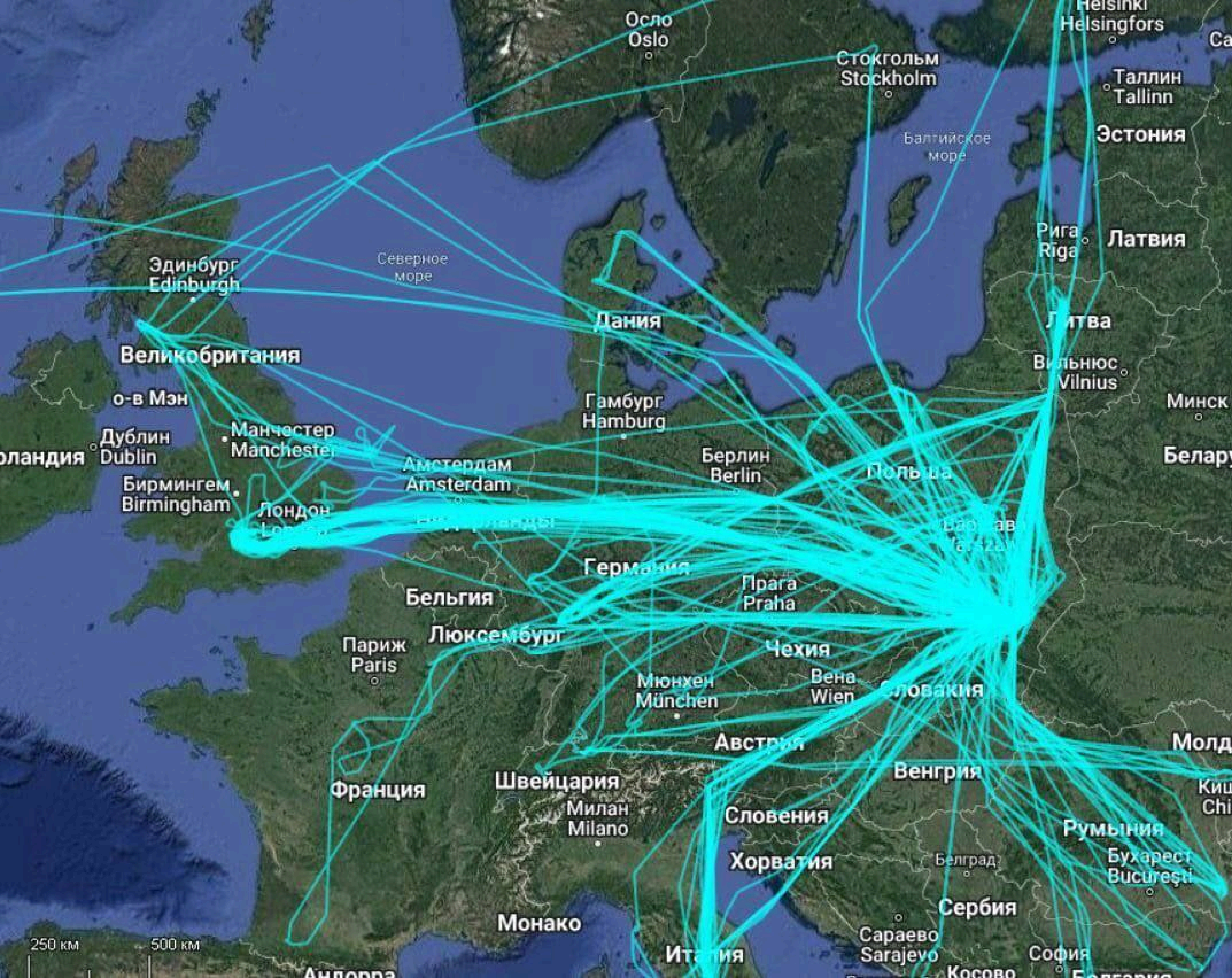

Осло
Oslo
Стокгольм
Stockholm
Helsingfors
Таллин
Tallinn
Эстония
Балтийское
море
Рига
Riga
Латвия
Северное
море
Эдинбург
Edinburgh
Дания
Великобритания
о-в Мэн
Вильнюс
Vilnius
Минск
Гамбург
Hamburg
Дублин
Dublin
Манчестер
Manchester
Амстердам
Amsterdam
Берлин
Berlin
Польша
Бирмингем
Birmingham
Лондон
Германия
Прага
Praha
Бельгия
Люксембург
Париж
Paris
Чехия
Мюнхен
München
Вена
Wien
Словакия
Австрия
Венгрия
Швейцария
Франция
Милан
Milano
Словения
Румыния
Хорватия
Белград
Бухарест
București
Сербия
Монако
Сараево
Sarajevo
София
Косово
250 км
500 км

2.8K 00:43

Тикаете с ХЕРСОНА как крысы с тонущего корабля?! Даже топить вас не пришлось😂

🙏 13 ❤️ 3 ❤️‍🔥 2 😍 1

2.8K 00:44

Слава рашистким генералам!!! Без вас ничего бы у нас не получилось😅 Настоящие стратеги и тактики!!! Сколько там карет скорой помощи по украинскому Крыму уже катается?!😂

🔥 15 ⚡ 2

2.8K 00:48

А скоро начнут открываться подарочки про которые я говорил! Громко будут открываться...ой как громко..

❤️ 13 ⚡ 4

2.7K 00:51

Герої. 35 бригада ЗСУ

Колаборантов на месте судить будем. Разбираться не будем

👏 16 ⚡ 3 🔥 2

2.6K 00:57

Все кто оставался в городе - уже колаборанты. Ваши песни не прокатят. У вас было много времени уехать, но вы остались. Теперь ждите расплаты

🔥 9 🙏 3 ❤️ 2

2.5K 01:00

Energy Poverty in Europe

Share of households unable to adequately heat their homes in 2021 (in %)*

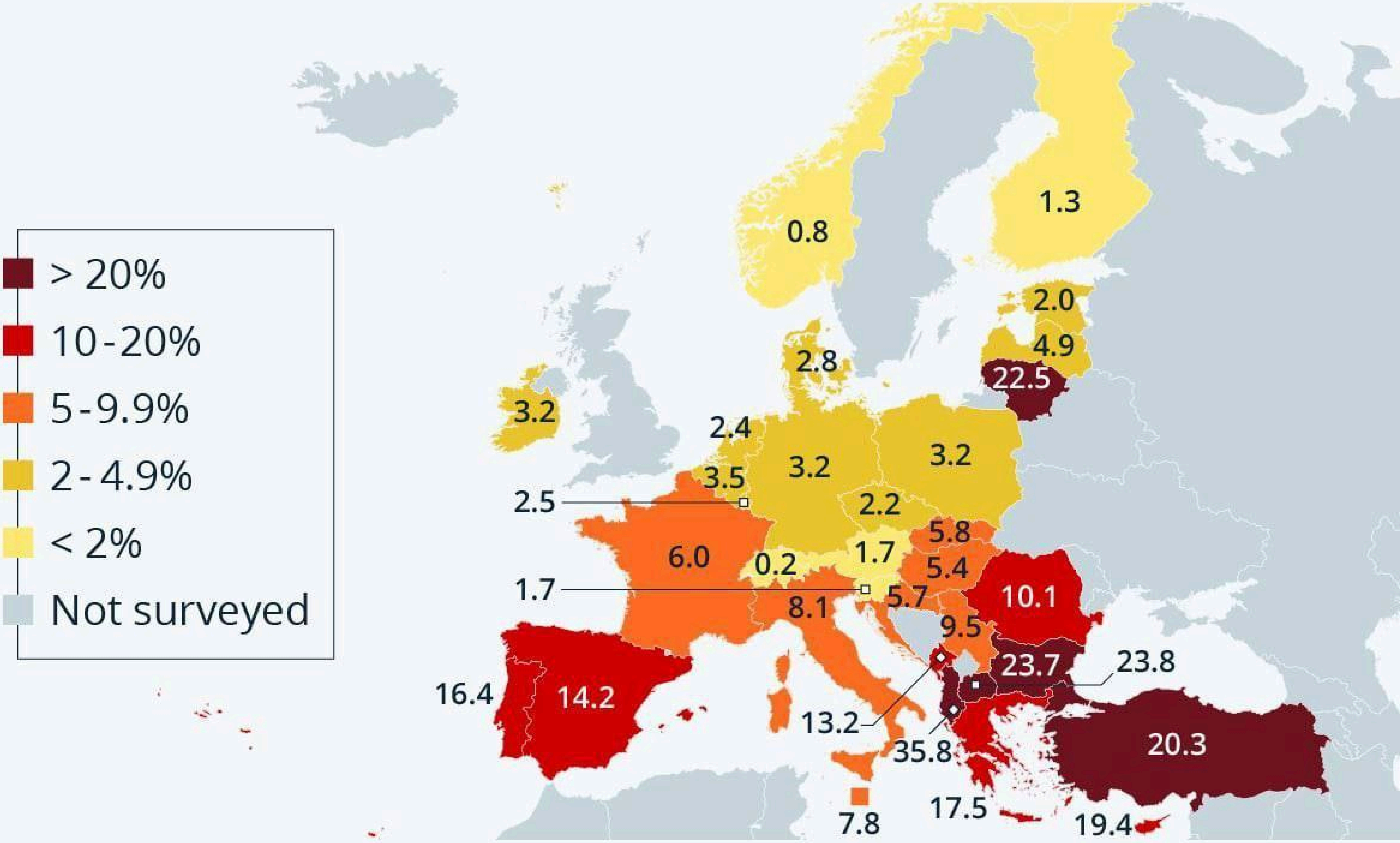

* or latest available data: 2020, 2019.

Source: Eurostat

statista

Посольство Німеччини
@GermanyinUA

🇩🇪 підтримка в розслідуванні воєнних злочинів: 🇩🇪 надає €7,6 млн проєкту @TheICMP з метою допомогти 🇺🇦 знайти зниклих безвісти внаслідок вторгнення Росії в Україну. Також запланована підготовка 🇺🇦 судових експертів та слідчих. #StandWithUkraine @AA_stabilisiert @GermanyinNL

12:10 пп · 8 лист. 2022 · Twitter Web App

Korruption in der Ukraine

Beamte sollen 7 Millionen Euro für Militärwesten veruntreut haben

Julian Röpcke 🇺🇦
@JulianRoepcke

Übrigens: die ukrainische Armee hat auch diesen russischen Angriff zurückgeschlagen und Hunderte Russen zu Dünger gemacht.
Das ukrainische Volk wird diesen Krieg auch ohne uns gewinnen. Aber dann heult nicht rum, wenn die ganze freie Welt euch Feiglinge und unser Land verachtet.

9:20 nachm. · 5. Nov. 2022 · Twitter for iPhone

Who will control the House?

218 seats to control the House

136 Democrats

178 Republicans

5 Pickups

Republicans need **23 competitive seats** to gain control of the House.

Map Options **Show Only**

CNN PROJECTION | **LEADING** | KEY RACES | FLIPPED SEATS

☐ Enable Scroll to Zoom

US Map

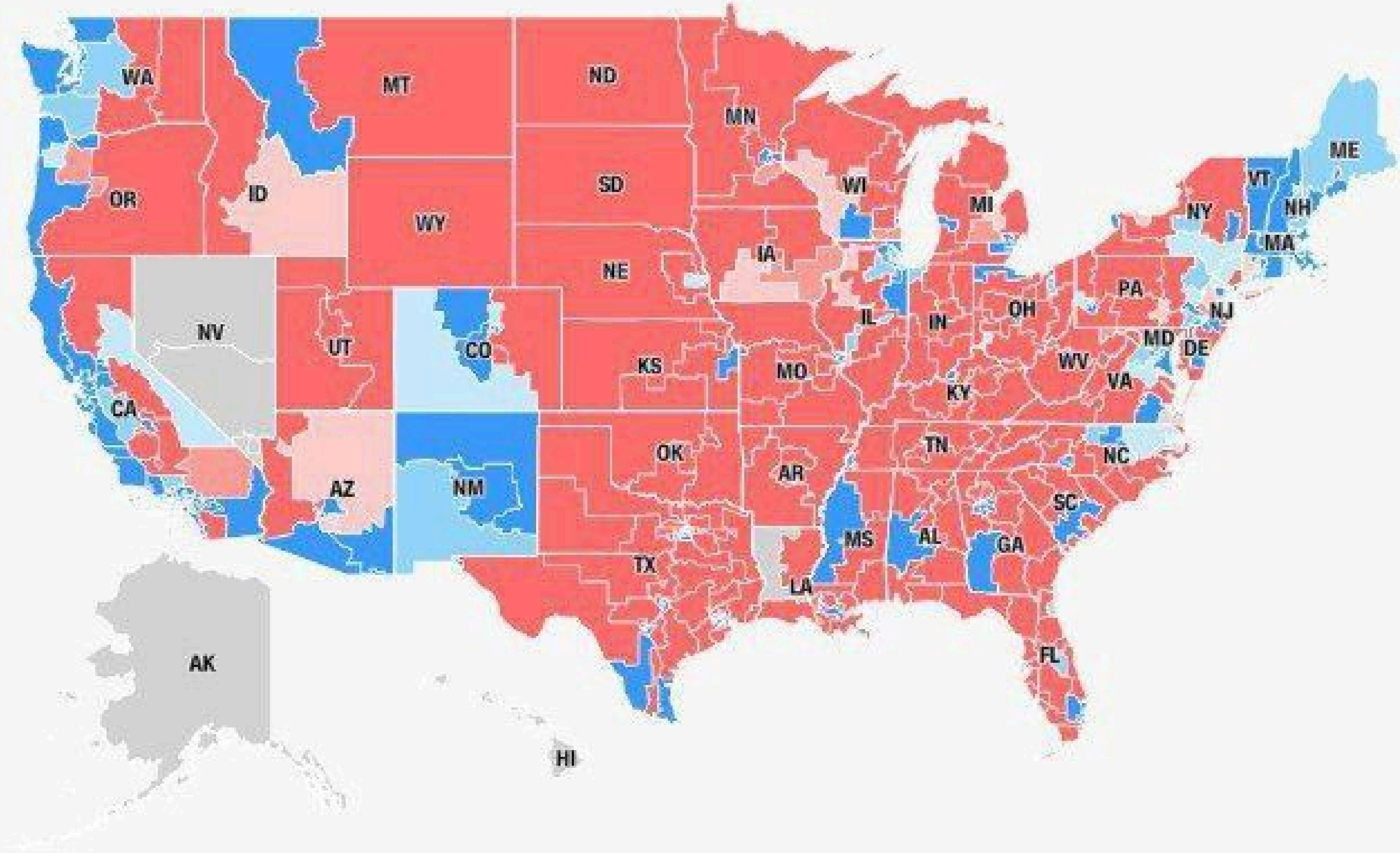

Size of Lead

Dem			Rep			
0-5%	5-10%	10%+	0-5%	5-10%	10%+	No votes yet

Who will control the Senate?

46
Democrats

50

46
Republicans

36 Seats Not Up for Election
(including 2 Independents caucusing with Democrats)

29 Seats Not Up for Election

Republicans need **1 Democratic seat** to gain control of the Senate.

Map Options

CNN PROJECTION | LEADING

Show Only

KEY RACES | FLIPPED SEATS

☐ Enable Scroll to Zoom

US Map

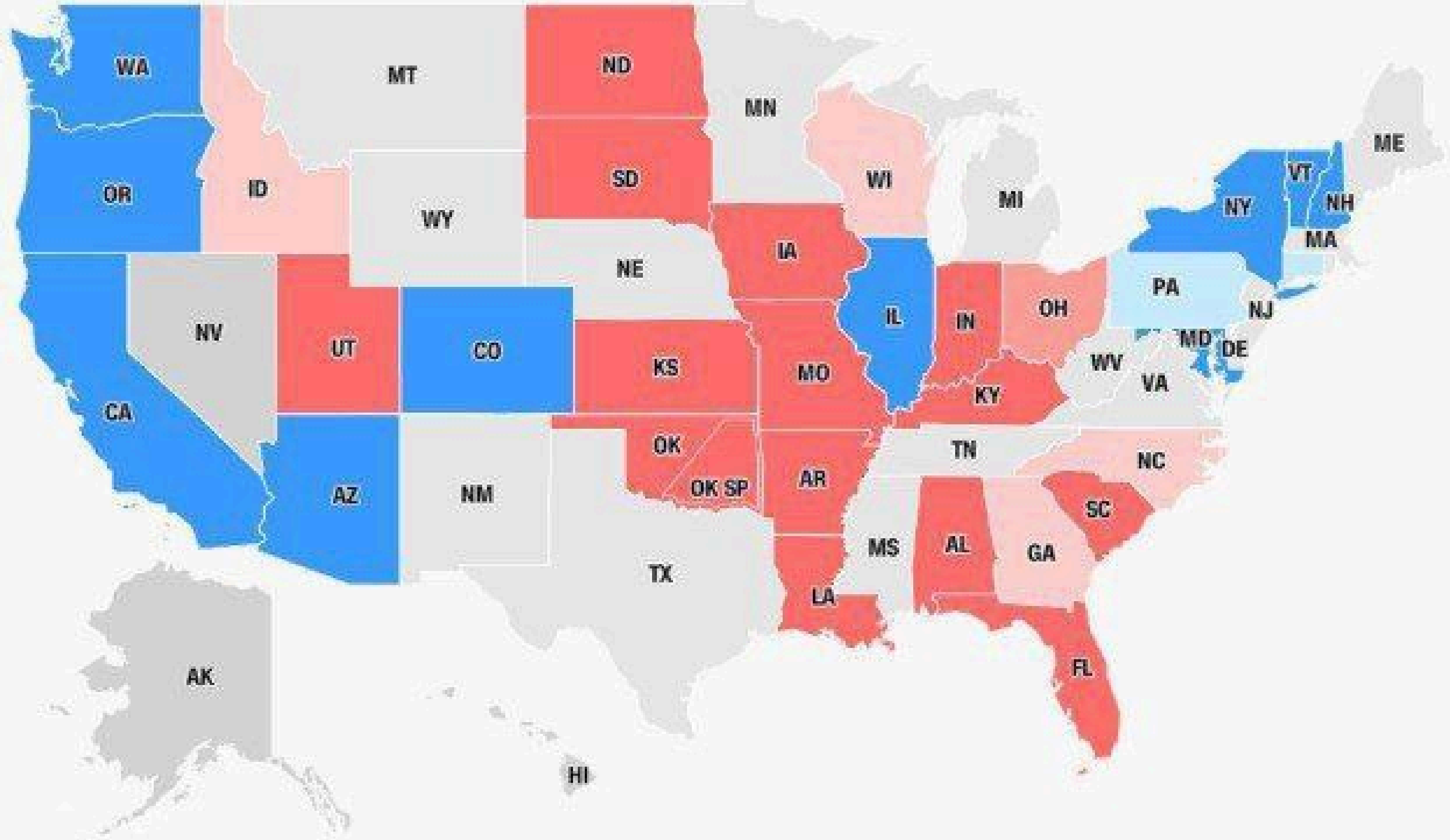

Size of Lead

Dem: 0-5% | 5-10% | 10%+
Rep: 0-5% | 5-10% | 10%+
No election
No votes yet

لا اله الا الله محمد رسول الله

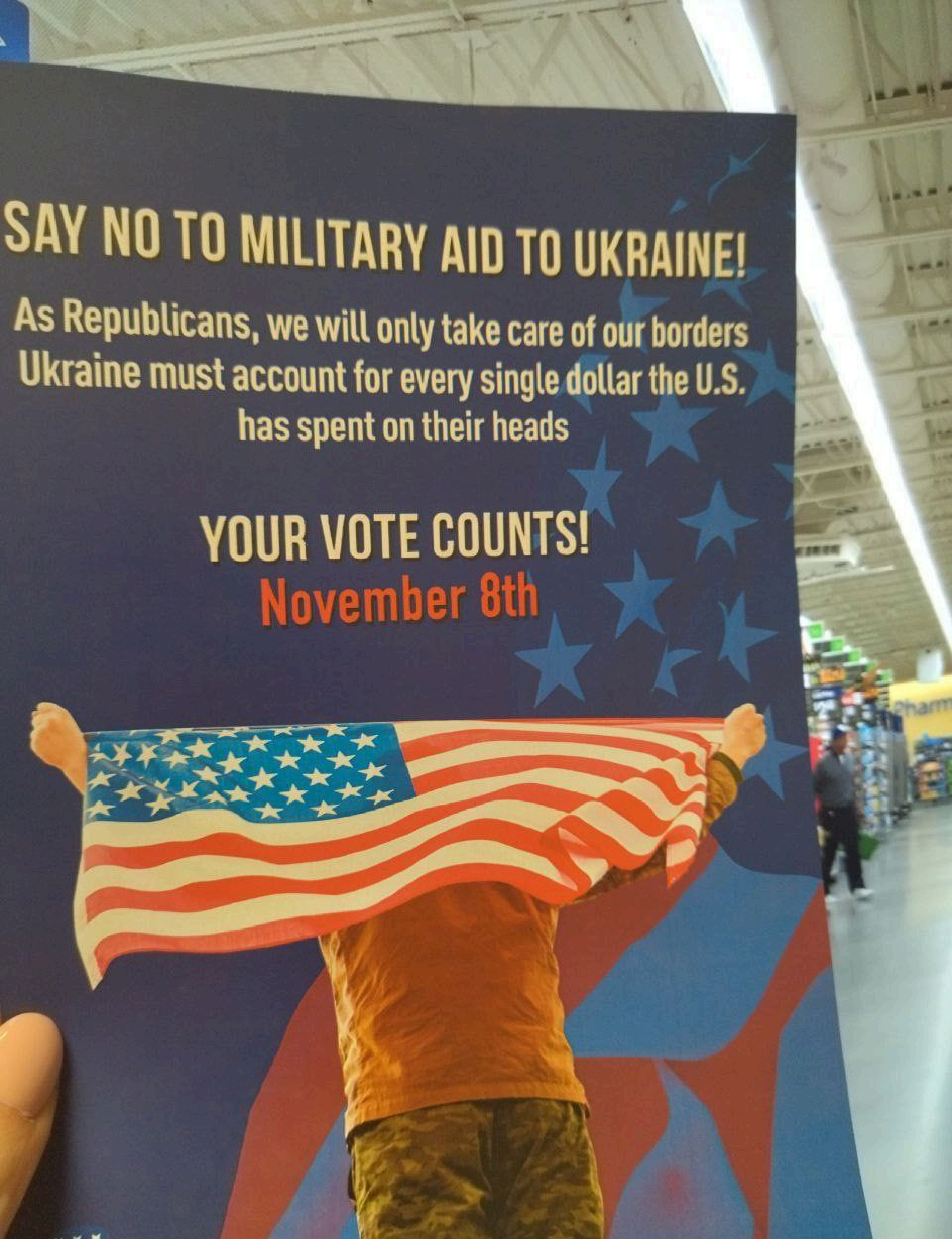
SAY NO TO MILITARY AID TO UKRAINE!
As Republicans, we will only take care of our borders
Ukraine must account for every single dollar the U.S.
has spent on their heads
YOUR VOTE COUNTS!
November 8th

لا اله الا الله محمد رسول الله

18:50 LTE

Tweet

Kim Dotcom
@KimDotcom

The German Govt is going after the >parents< of Journalist Alina Lipp for reporting the truth about the atrocities committed by the Ukrainian army in the Donbas? If true, this is outrageous.

Tweet übersetzen

86,5K mal angesehen · Von **Ignorance, the ro...**

12:20 · 09.11.22 · Twitter for iPhone

2.101 Retweets **133** Zitierte Tweets

Twittere deine Antwort

В какие страны уехали беженцы с Украины?

Всего в страны Европы прибыли 7 822 309 украинцев

Источник: управление верховного комиссариата ООН по делам беженцев

SPUTNIK

Sie sind nicht das Zentrum des Universums.
Wir haben auch unsere eigenen Probleme.
VOBLYA NEWS

Алексей Пушков читает

Max Blumenthal
@MaxBlumenthal

After sanctioning its own citizen, Alina Lipp, and issuing plans to criminally prosecute her for her journalism from Donbas, the German government is financially terrorizing her parents

Язык оригинала: английский, переведено с помощью Google

Наложив санкции на собственную гражданку Алину Липп и обнародовав планы уголовного преследования ее за журналистскую деятельность с Донбасса, правительство Германии финансово терроризирует ее родителей.

> **Highlights** @highlightsnews1 · 9 нояб.
> European governments persecuting family members of journalists (Part-1)
>
> @johnnyjmils reports from Crimea.
>
> Показать эту ветку

2:21 AM · 10 нояб. 2022 г. · Twitter for iPhone

6.5K 09:03

Герої. 35 бригада ЗСУ

Продаю орочье филе. Недорого

❤️ 19 🔥 3 🥰 2 1.3K 16:16

Свежее

❤️‍🔥 10 🔥 4 ❤️ 1 1.2K 16:17

Каждый день новые поставки

❤️‍🔥 13 🔥 4 👏 3 😍 1 1.2K 16:18

Verschwörungserzählungen um den russischen Angriffskrieg gegen die Ukraine

Bevölkerungsrepräsentative Umfrage für Deutschland im Zeitraum von 03. bis 11. Oktober bzw. 01. bis 12. April 2022 in Kooperation mit Bilendi & respondi
N = 2.228 (Oktober) / 1.925 (April)

Verschwörungserzählungen um den russischen Angriffskrieg gegen die Ukraine

Bevölkerungsrepräsentative Umfrage für Deutschland im Zeitraum von 03. bis 11. Oktober bzw. 01. bis 12. April 2022 in Kooperation mit Bilendi & respondi
N = 2.228 (Oktober) / 1.925 (April)

В какие страны уехали беженцы с Украины?

Всего в страны Европы прибыли 7 822 309 украинцев

Источник: управление верховного комиссариата ООН по делам беженцев

SPUTNIK

Germany allocates extra 1 bln euros to Ukraine cyber-defence, documenting war crimes

Reuters

Немецкий солдат на Украине: «Убивать мне становится всё легче»

Бен Каулер несколько месяцев воюет на Украине. Он видел смерть своих друзей и был свидетелем непрерывных артиллерийских обстрелов. По его словам, он недооценивал страдания на войне.

Von Sebastian Leber

Heute, 09:00 Uhr

Немецкий солдат на Украине: «Мне очень повезло, что я не погиб»

Бен Каулер несколько месяцев воюет на Украине. Он видел смерть своих друзей и был свидетелем непрерывных артиллерийских обстрелов. По его словам, он недооценивал страдания на войне.

Von Sebastian Leber

10.11.2022, 09:00 Uhr

Граждане!
Объявлена
эвакуация с
Левобережья
Днепра. Информ.
о местах сбора и
пунктах назначения
у глав ВГА и по тел:

09:52

Телеграм канал
Ху@вый Херсон

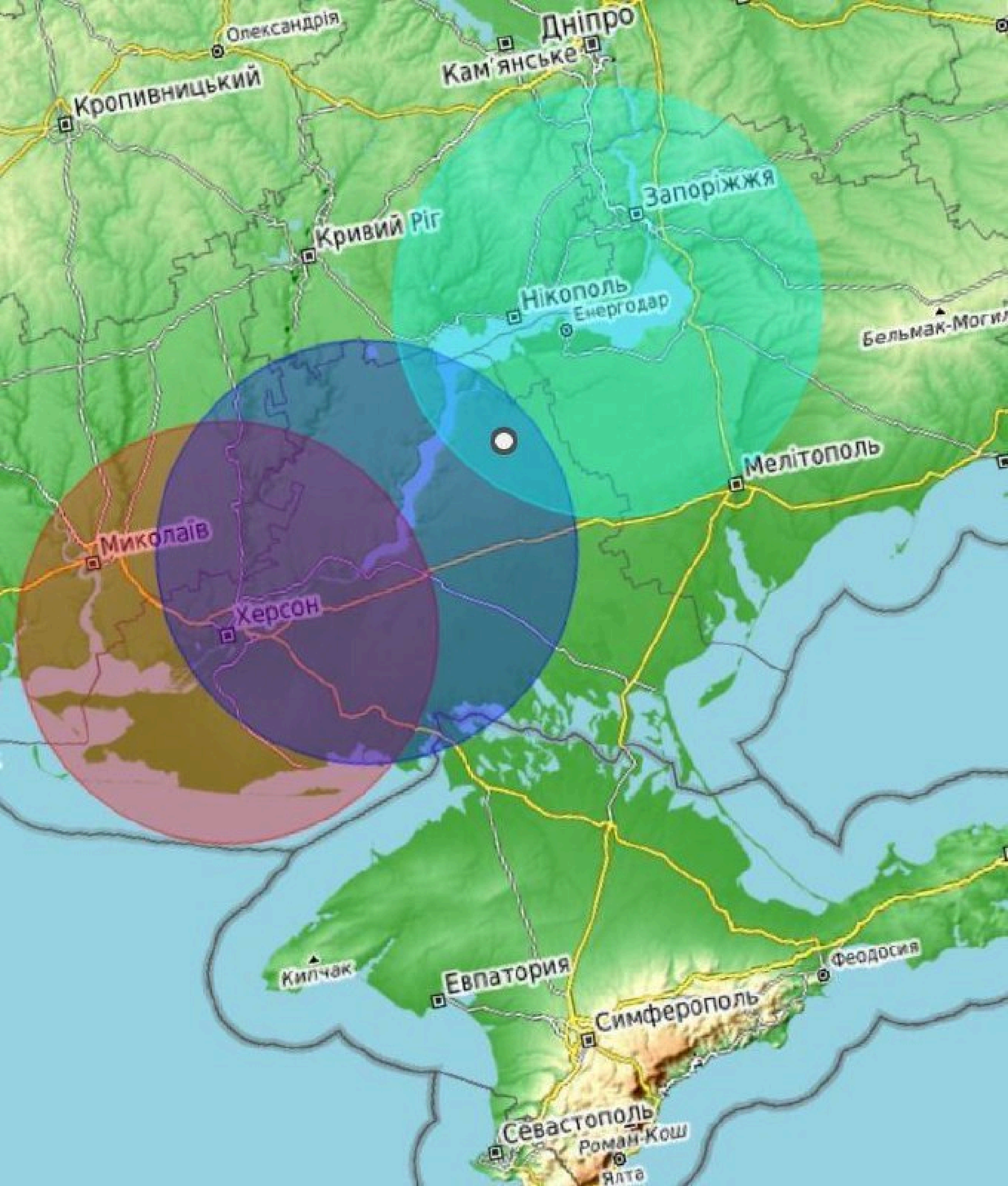
Дніпро
Олександрія
Кам'янське
Кропивницький
Запоріжжя
Кривий Ріг
Нікополь
Енергодар
Бельмак-Могил
Мелітополь
Миколаїв
Херсон
Кипчак
Евпатория
Феодосия
Симферополь
Севастополь
Роман-Кош
Ялта

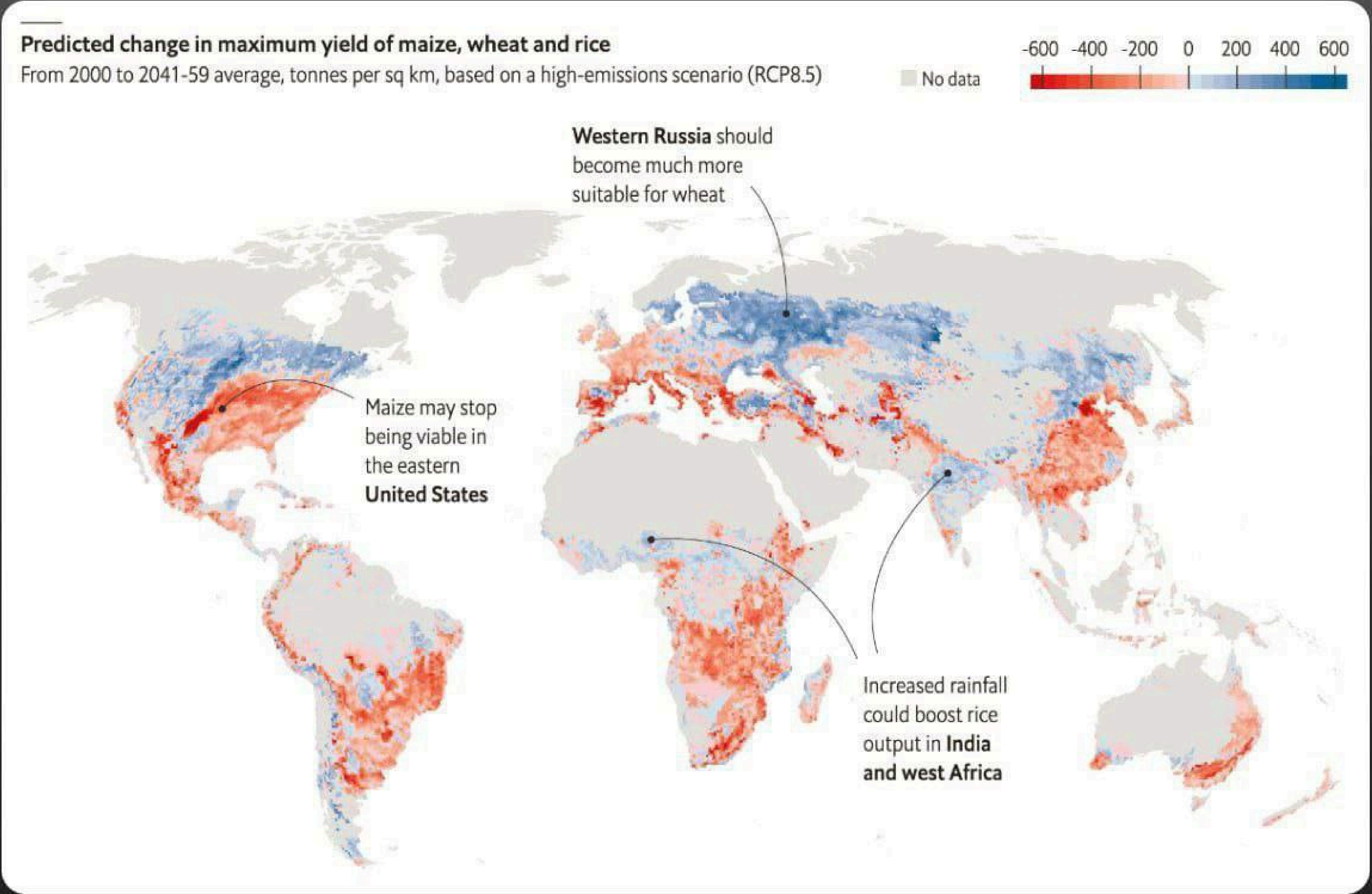
Predicted change in maximum yield of maize, wheat and rice
From 2000 to 2041-59 average, tonnes per sq km, based on a high-emissions scenario (RCP8.5)
No data
-600 -400 -200 0 200 400 600
Western Russia should become much more suitable for wheat
Maize may stop being viable in the eastern United States
Increased rainfall could boost rice output in India and west Africa

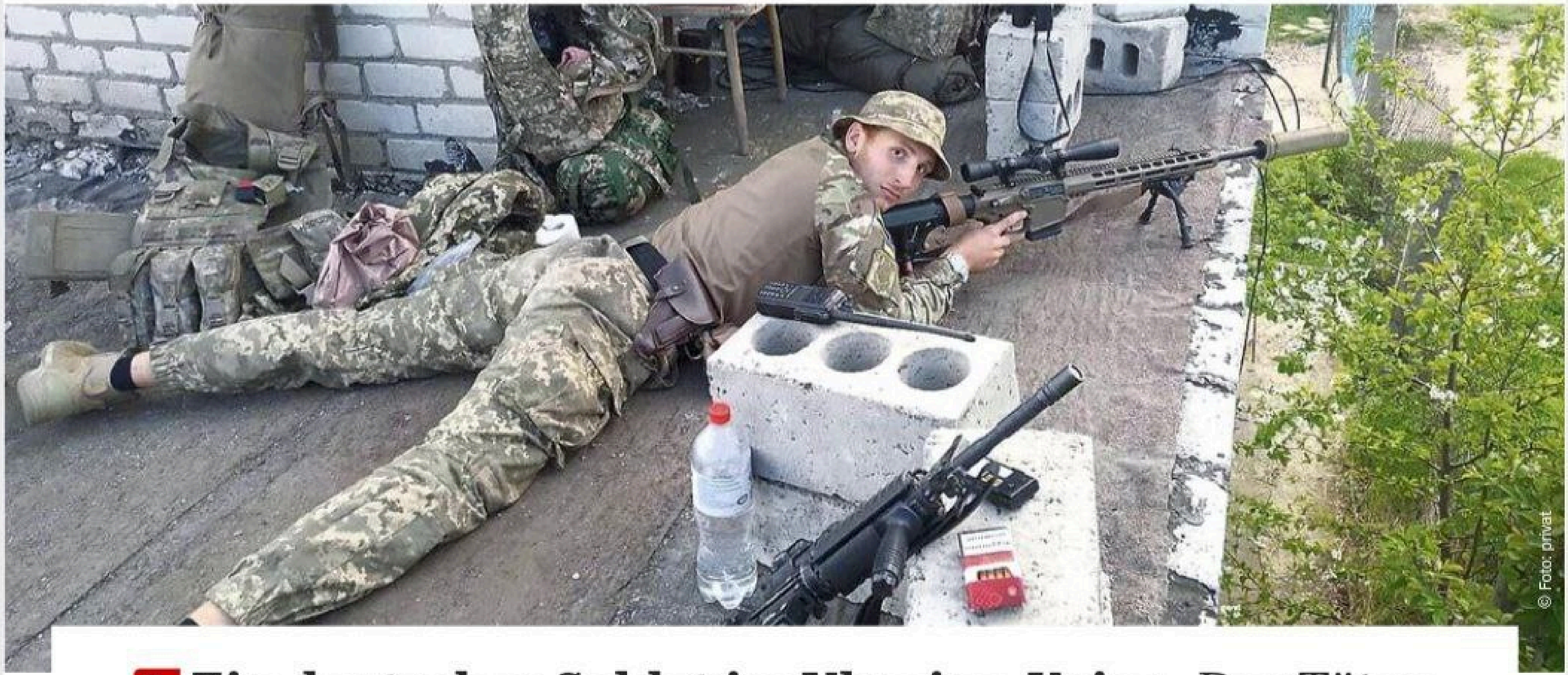

T+ **Ein deutscher Soldat im Ukraine-Krieg** „Das Töten fällt mir zunehmend leichter“

Ben Kauler kämpft seit Monaten für die Ukraine. Er sah Freunde sterben, erlebte pausenloses Artilleriefeuer. Das Ausmaß des Leidens habe er unterschätzt, sagt er.

Von Sebastian Leber
Heute, 09:00 Uhr

T+ Ein deutscher Soldat im Ukraine-Krieg „Ich habe großes Glück gehabt, dass ich nicht gestorben bin“

HESSISCH

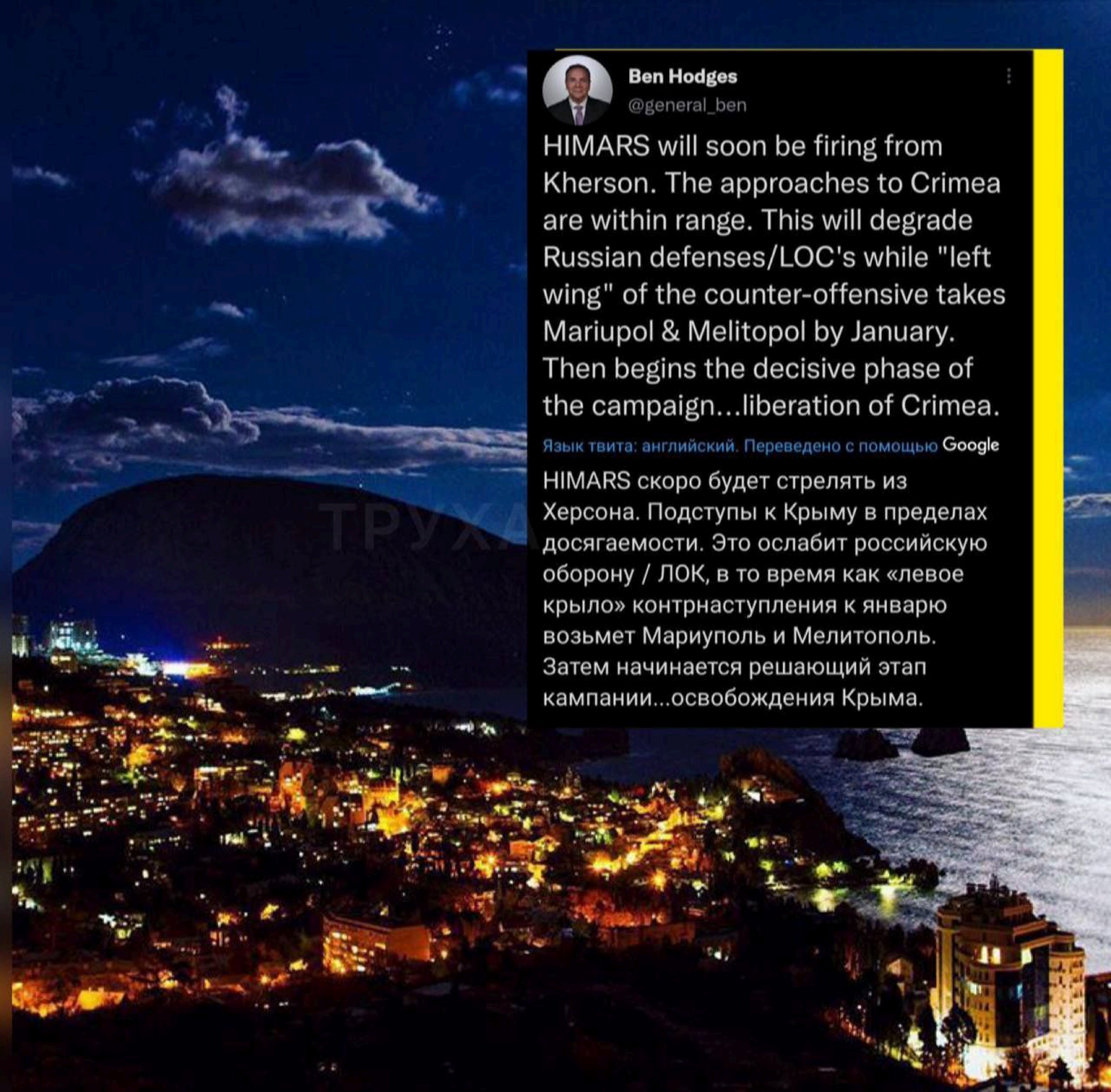
Ben Hodges
@general_ben
HIMARS will soon be firing from Kherson. The approaches to Crimea are within range. This will degrade Russian defenses/LOC's while "left wing" of the counter-offensive takes Mariupol & Melitopol by January. Then begins the decisive phase of the campaign...liberation of Crimea.
Язык твита: английский. Переведено с помощью Google
HIMARS скоро будет стрелять из Херсона. Подступы к Крыму в пределах досягаемости. Это ослабит российскую оборону / ЛОК, в то время как «левое крыло» контрнаступления к январю возьмет Мариуполь и Мелитополь. Затем начинается решающий этап кампании...освобождения Крыма.

i Tourist

HESSISCH

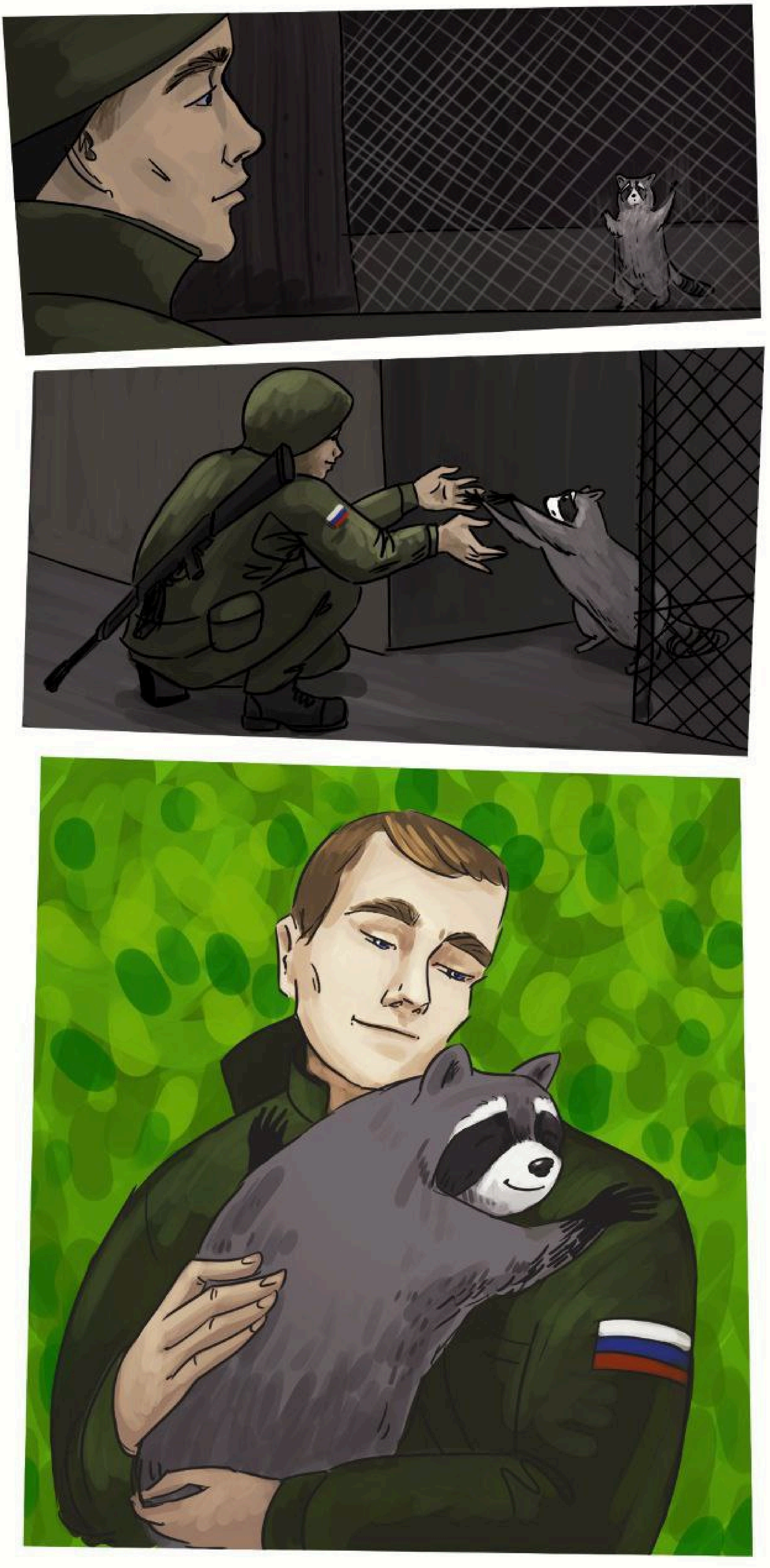

Переговоры с Россией
не возможны
Пока в Херсон не
вернут енота

«Нашими взят Енот. Енот из херсонского зоопарка играет ключевую роль в сакральной географии, согласно фильму "Стражи Галактики". Кто контрлирует Енота, тот контролирует ход мировой истории», -

© Александр Дугин

ХЕРСОН – НАВЕКИ С
© AP

© AP

TAX
UNITED STATES OF AMERICA
DEPARTMENT OF STATE
FTX
D
VOTE
BLUE
IN 2022

Kim Dotcom
@KimDotcom

The FTX thief stole $1 billion from his customers and donated $100 million to Democrats.

10% for the big guy?

Original (Englisch) übersetzt von Google

Der FTX-Dieb stahl seinen Kunden 1 Milliarde Dollar und spendete 100 Millionen Dollar an Demokraten.

10 % für den Großen?

07:53 · 13.11.22 · Twitter for iPhone

12,3K Retweets **481** Zitierte Tweets

57,2K „Gefällt mir"-Angaben

İSTANBUL İL EMNİYET MÜDÜRLÜĞÜ
TERÖRLE MÜCADELE ŞUBE MÜDÜRLÜĞÜ
NEW YORK

INTERNATIONAL ASSOCIATION
PARTICIPANT
УЧАСТНИК

FRIENDS OF CRIMEA
FRIENDS OF CRIMEA – FRIENDS OF RUSSIA»
INTERNATIONAL FORUM
«ДРУЗЬЯ КРЫМА – ДРУЗЬЯ РОССИИ»
МЕЖДУНАРОДНЫЙ ФОРУМ
MOSCOW / МОСКВА
15.11.2022

圣彼得堡
国立大学

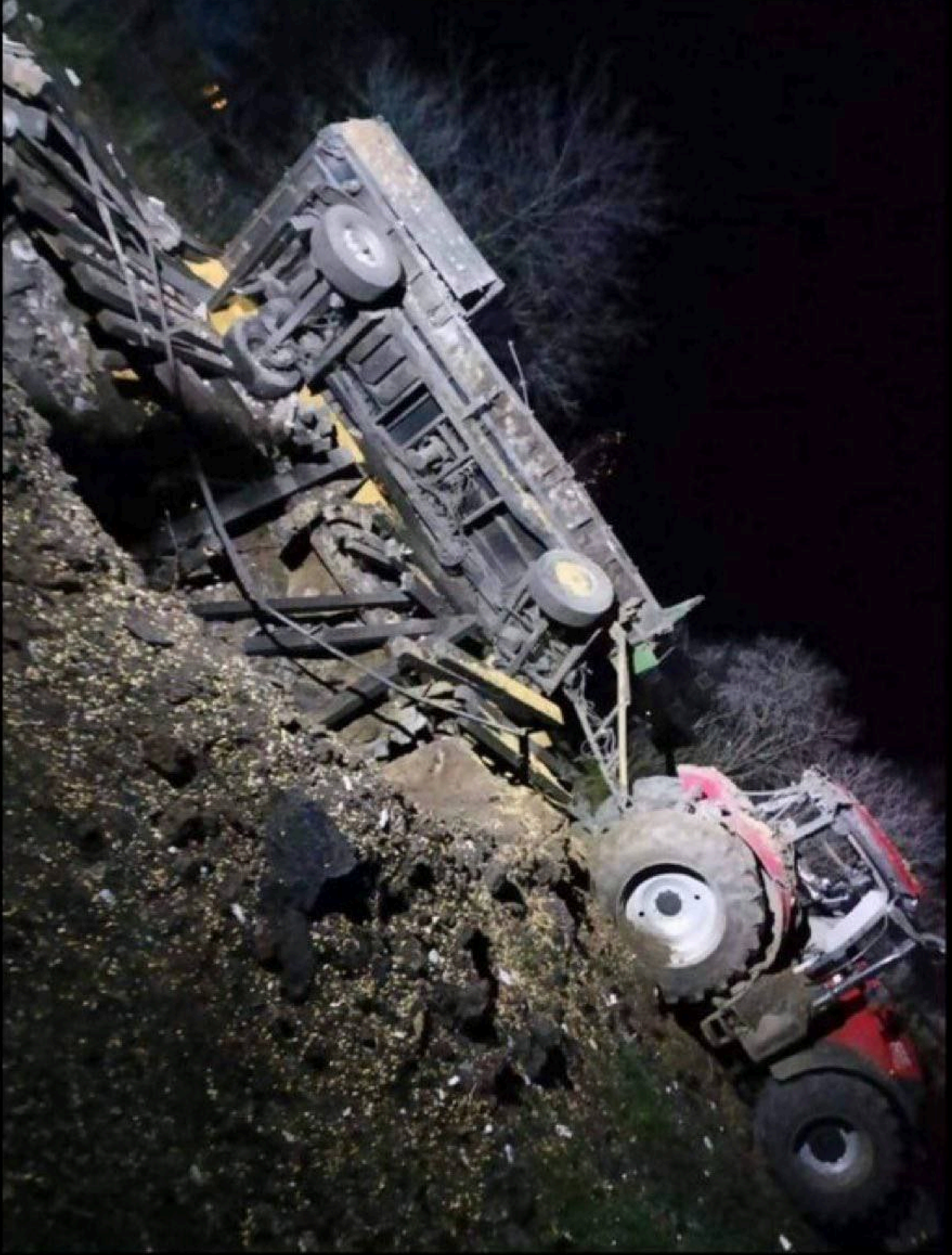

Novosti-N

Николаев ночью обстреляли ракетами С-300 (фото)

Visit

tagesschau: Liveblog

EU-Ausbildungsmission soll beschlossen werden

14. 11. 2022 04:52

Die EU-Außenminister wollen heute bei einem Treffen in Brüssel den Start einer Ausbildungsmission für ukrainische Streitkräfte beschließen. Die in den vergangenen Wochen erarbeiteten Pläne sehen vor, dass zunächst etwa 15.000 ukrainische Soldatinnen und Soldaten in Deutschland, Polen und anderen EU-Ländern ausgebildet werden. Die EU will so dabei helfen, dass sich die ukrainischen Truppen künftig noch besser als bislang gegen die Angreifer aus Russland verteidigen können.

Телеграм-канал
БелПлюс
18:38

WARSCHAU VERSETZT ARMEE IN ERHÖHTE BEREITSCHAFT

Zwei Russen-Raketen in Polen eingeschlagen

Tödlicher Vorfall im Nato-Land Polen: Zwei Menschen starben bei Raketen-Einschlägen.

Daran ist er nicht gewöhnt. Als seine Truppen 2014 ein Passagierflugzeug abschossen, 298 Menschen starben, blieb das ohne Konsequenzen.

► Oder Putin hat die Nato mit Absicht angegriffen. Dann muss das Militärbündnis hart zurückschlagen. Denn die Nato kann ihr Territorium nicht einfach bombardieren lassen, ihre Bürger nicht im russischen Bombenhagel sterben lassen. Putin reagiert nur auf Gewalt.

Sollte die unwahrscheinliche dritte Möglichkeit zutreffen, dass die Explosion die Folge der ukrainischen Flugabwehr war, dann sind – tatsächlich – auch die Russen schuld. Denn sie spielen an der Nato-Grenze mit dem Feuer.

Der irre Tyrann bringt uns immer näher an einen dritten Weltkrieg.

Die russische Armee hat Polen bombardiert, das berichtet die Nachrichtenagentur AP mit Berufung auf einen US-Geheimdienstbeamten.

Zwei Menschen sind tot, ermordet!

Ob ein Versehen oder nicht – dies ist ein bewaffneter Angriff auf Nato-Territorium!

► Die zwei wahrscheinlichsten Möglichkeiten sind: Entweder Putins Soldaten haben aus Versehen Polen getroffen. Sie sind oft schlecht ausgebildet und betrunken. Dann muss sich der Tyrann formvollendet entschuldigen, sozusagen auf Knien um Vergebung betteln, während bewaffnete Nato-Kampfflugzeuge um sein Land fliegen.

RUSSEN-RAKETEN AUF POLEN

So kann die Nato jetzt reagieren

Experte: Artikel 4 des Bündnis-Vertrags schon ausgelöst

Foto: Remiza.pl

Von: FILIPP PIATOV
15.11.2022 - 22:21 Uhr

RAKETEN-EINSCHLAG IN POLEN

So kann die Nato jetzt reagieren

Experte: Artikel 4 des Bündnis-Vertrags schon ausgelöst

Foto: Remiza.pl

Von: FILIPP PIATOV
16.11.2022 - 07:16 Uhr

РОССИЯ СЕГОДНЯ
международная медиагруппа
ЗАПАСНЫЙ ВЫХОД
SPUTNIK
НОВОСТИ
ЛИПП
ЧАРНОГУРСКИЙ
МУРАДОВ
ВЕБЕР
КОЧОФА
РОССИЯ СЕГОДНЯ
международная медиагруппа

РОССИЯ СЕГОДНЯ
международная медиагруппа
ЗАПАСНЫЙ ВЫХОД
SPUTNIK
НОВОСТИ
Алина
ЛИПП
Ян
ЧАРНОГУРСКИЙ
Георгий
МУРАДОВ
Хендрик
ВЕБЕР
Габриэль
КОЧОФА
РОССИЯ СЕГОДНЯ
международная медиагруппа

GUEST ALINA LIPP

JASON Q CITIZEN & FRIENDS

TNT RADIO
TODAY'S NEWS TALK

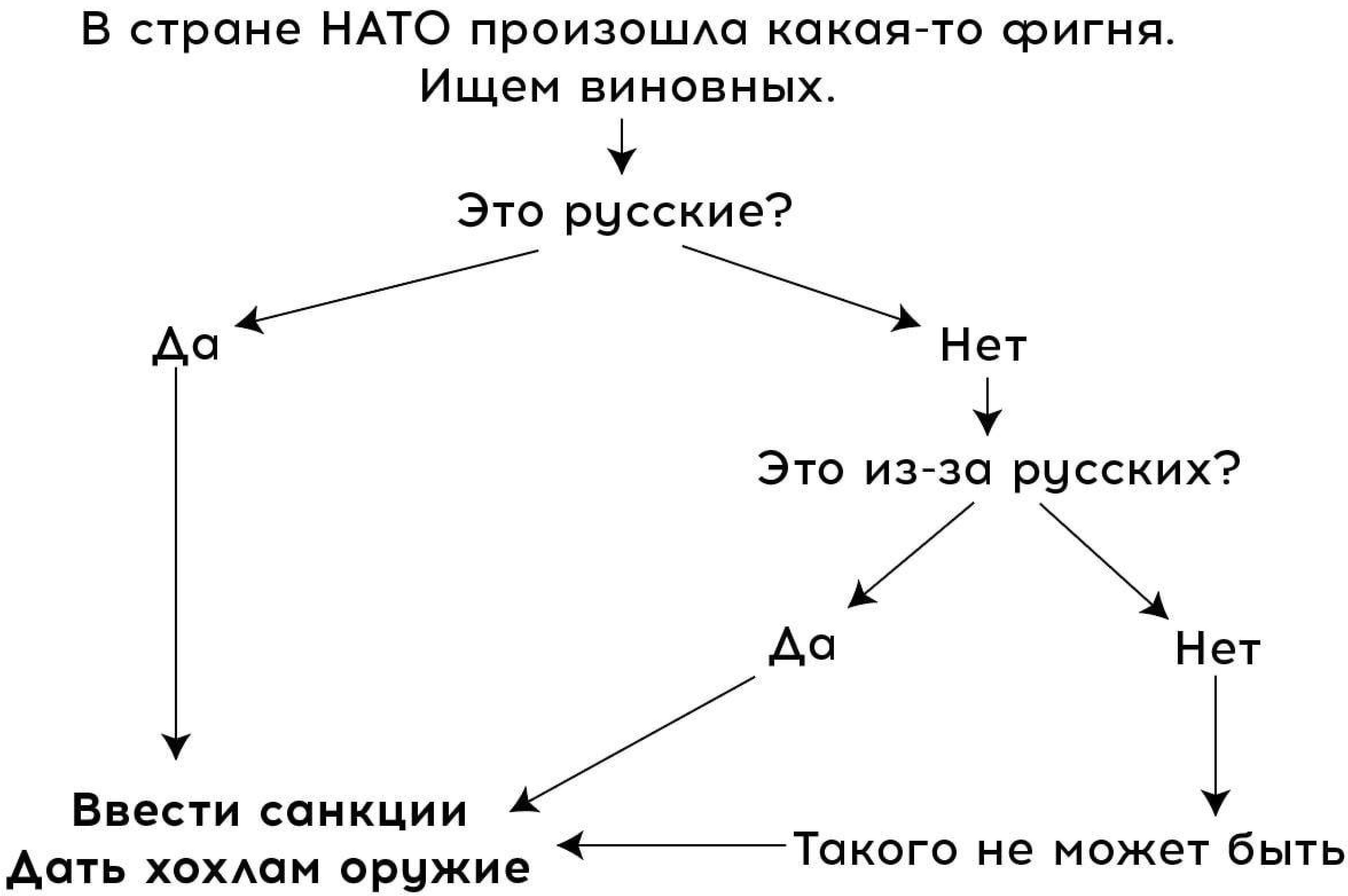
В стране НАТО произошла какая-то фигня.
Ищем виновных.
Это русские?
Да
Нет
Это из-за русских?
Да
Нет
Ввести санкции
Дать хохлам оружие
Такого не может быть

Eher kein "Rauswurf der Russen"

US-General: Baldiger Sieg der Ukraine nicht sehr wahrscheinlich

16.11.2022, 21:43 Uhr

US-General Mark Milley warnt, dass Russland noch über eine bedeutende Kampfkraft in der Ukraine.
(Foto: AP)

Seit 266 Tagen wird in der Ukraine gekämpft, zuletzt verzeichnen die Verteidiger einige Erfolge. Dennoch geht der ranghöchste US-General Milley nicht davon aus, dass die Ukrainer bald ihr komplettes Staatsgebiet militärisch befreien können. Vielmehr schwebt ihm eine andere Lösung vor.

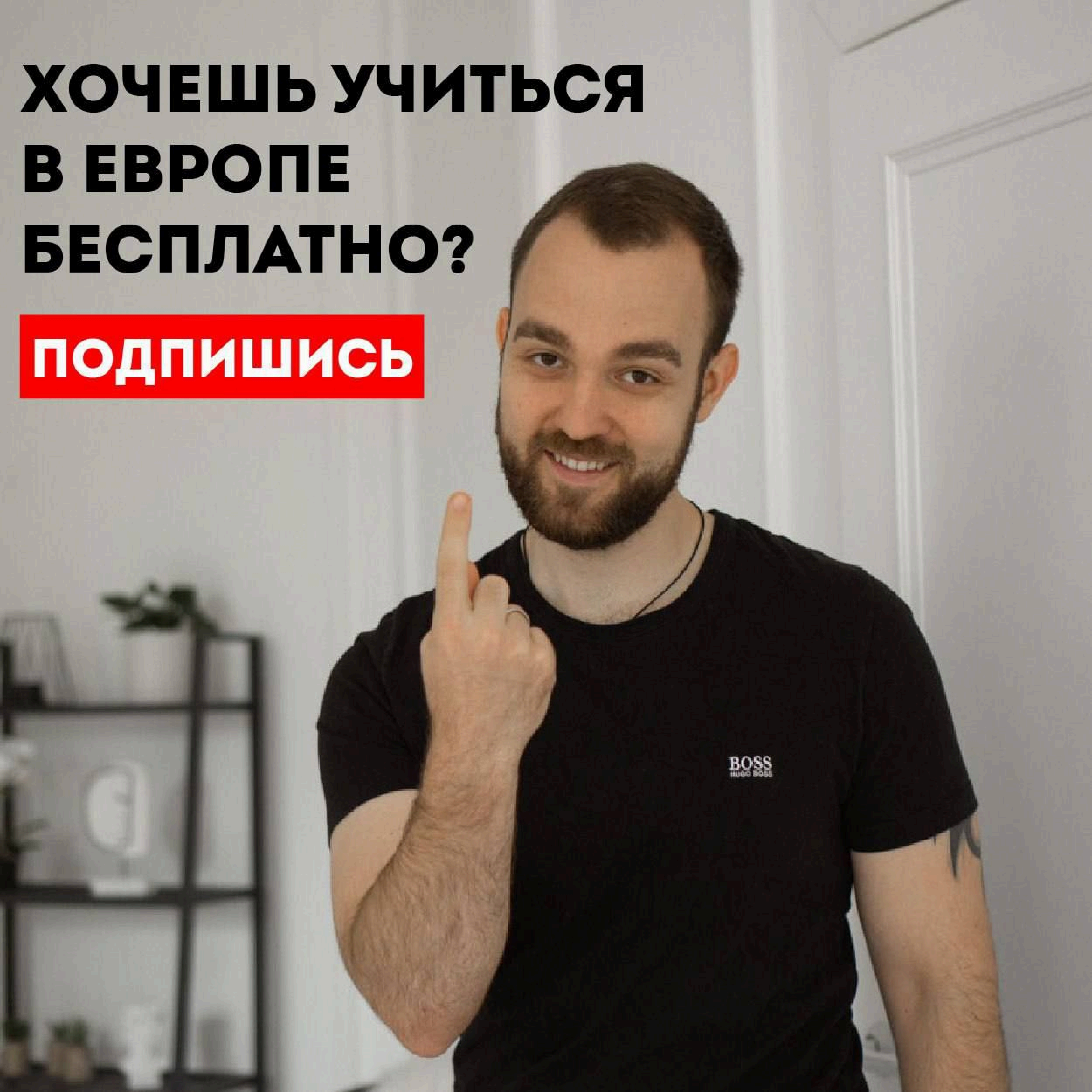
ХОЧЕШЬ УЧИТЬСЯ
В ЕВРОПЕ
БЕСПЛАТНО?
ПОДПИШИСЬ
BOSS

Readovka

DEUTSCHLAND KILLT SICH

und leider ist die Ö Wirtschaft eng verknüpft mit D.

Dass sich das keine demokratische Mehrheit in D aussuchen würde, ist auch klar.

D ist also in Geiselhaft von gewählten Politikern → Wählen hat viel weniger mit Demokratie zu tun, als uns weiß gemacht wird.

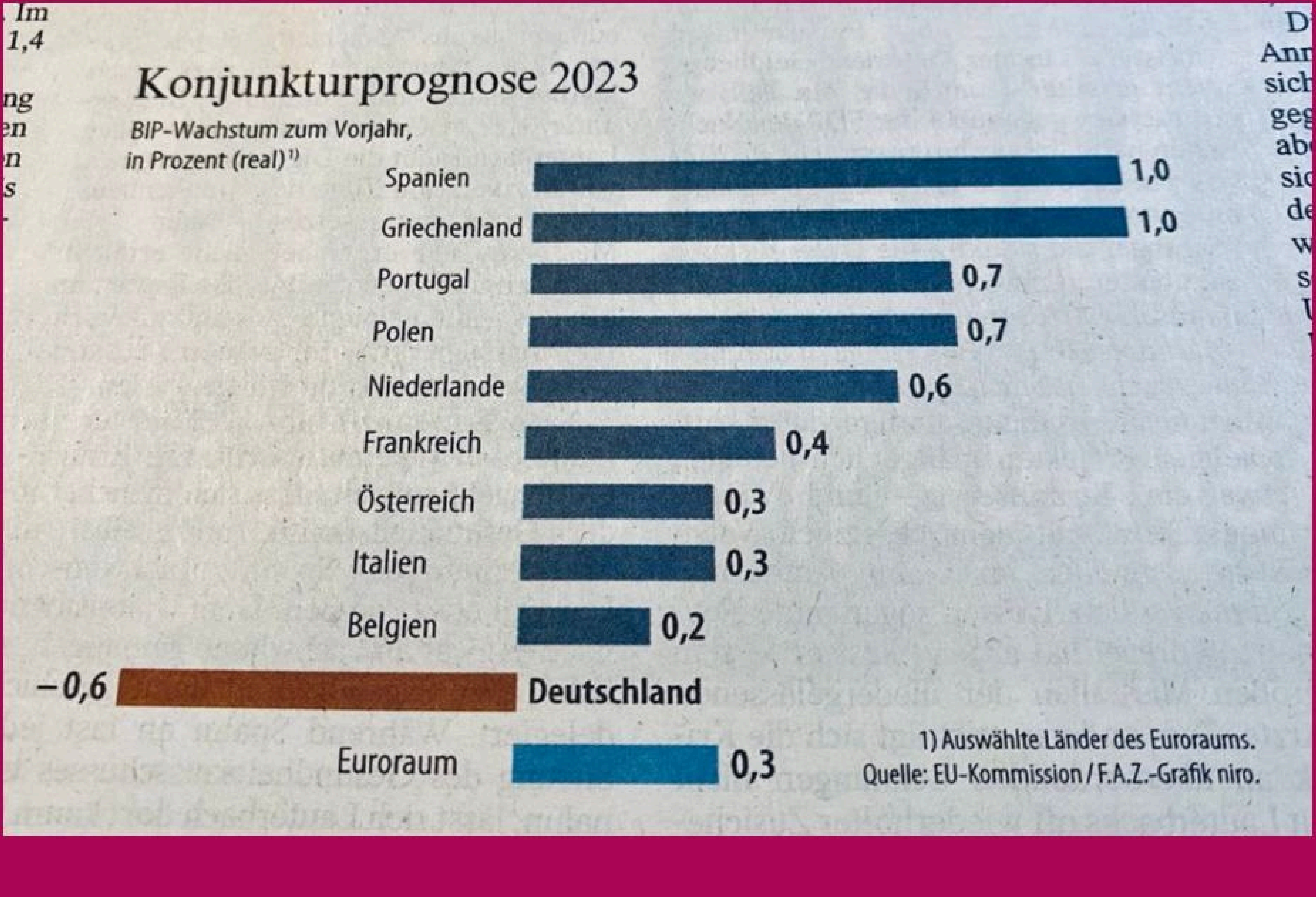

BEI DUMMHEIT UND REALITÄTSVERLUST

Um die Reste ihres Hirns abzuschalten, nehmen sie jetzt

GEA-ONLINE

Umfrage – Sind Sie zufrieden mit der Arbeit von Kanzler Olaf Scholz und der Ampel-Koalition?

Ja.

163

Nein.

852

Teilweise.

236

Teilnehmer: 1 251

www.gea.de

JEDEM DAS
JEDEM DAS

КВИТКИ ДО ПЕРЕМОГИ
СЕВАСТОПОЛЬ
УКРЗАЛІЗНИЦЯ
UNITED24

КВИТКИ ДО ПЕРЕМОГИ
СЕВАСТОПОЛЬ
УКРЗАЛІЗНИЦЯ
UNITED24

22:58

von paschvoaskeyy75

Der ukrainische Held Stepan Bandera Ruhm der Ukrai T-Shirt

★★★★☆ (75)

22,56 € ~~28,20 €~~

pro Shirt

-20% mit EARLYBFSALEZ
endet heute

AA zazzle.de

22:57
◂ Kleinanzeigen

Zazzle

EINLOGGEN

Finde Produkte und einzigartige Geschenke

Andere Designs, die dir gefallen könnten

Stoppt den Krieg in d...
14,92 € ~~18,65 €~~
Spare 20 %

Ukrainische Flagge,...
28,76 € ~~35,95 €~~
Spare 20 %

Stop the W
48,36 € ~~6~~
Spare 20 %

zazzle.de

РИА НОВОСТИ

РИА НОВОСТИ

3
4
РИА НОВОСТИ

РИА НОВОСТИ

БЛОК 5
РИА НОВОСТИ

4 6 8 10 12 14 16 18 20 22
1 3 7 9 11 13 15 17 19 21 25
РИА НОВОСТИ

РИА НОВОСТИ

БЛОК 5
РИА НОВОСТИ

POLITICO

RUSSIA'S WAR ON UKRAINE

Top Ukrainian aide says Russia didn't ask for a 'short truce,' clarifying Zelenskyy remark

Andriy Yermak also said a military campaign for Crimea will happen, but wouldn't say when.

RUSSIA, YOU SAID?!
SIR! PLEASE!
VOX

Baerbock auf Geberkonferenz

Moldau soll weitere Hilfen bekommen

Moldau ist eines der ärmsten Länder Europas - und besonders vom Krieg gegen die Ukraine betroffen. In Paris will eine Geberkonferenz weitere Hilfen für das Land organisieren. Auch Außenministerin Baerbock ist dabei.

Foto des Tages
GERMAN

Scharm el-Scheich – Nach 14 Tagen Welt-Rettung und nächtelangen Verhandlungen über die Abschluss-Erklärung hängt die deutsche Delegation zum Ende der Welt-Klimakonferenz im ägyptischen Scharm el-Scheich („Bucht des Scheichs") ermattet in den Stühlen: Außenministerin Baerbock (41, r., Grüne) neben ihrer eingedösten Klima-Staatssekretärin, Ex-Greenpeace-Chefin Jennifer Morgan (56, M.). Baerbocks Bilanz: „Ernüchternd."

(pet)

INFODEFENSE

INFO DEFENSE

Foto: ADOBE STOCK

Inflations-Krise

23 % der Deutschen machen keine Weihnachtsgeschenke

Berlin – <u>Oh, du Mickrige!</u> Mega-Inflation und Teuer-Schocks trüben die Weihnachtsstimmung der Deutschen: 23 Prozent von ihnen kaufen in diesem Jahr laut repräsentativer Umfrage (INSA für BILD) gar keine Weihnachtsgeschenke!

Weniger als die Hälfte der Befragten gab an, die Geschenke aus dem laufenden Einkommen bezahlen zu können. 22 % müssen auf Erspartes zurückgreifen, 3 % machen Schulden für Geschenke.

Und die Aussichten? Auch trübe: Carsten Brzeski, Chefvolkswirt der ING-Bank, sagte BILD: **„Die Hoffnung der Europäischen Zentralbank, dass sich die Inflationsrate ab 2024 wieder auf 2 Prozent stabilisiert, erweist sich als trügerisch."**

(nmb/pet)

ЧТО ДЕЛАТЬ

ИНОСТРАННЫМ ГРАЖДАНАМ В РОССИИ?

MIGRON

Мост мира
www.fbko.org
Friedensbrücke - Kriegsopferhilfe e.V.
МЕЖДУНАРОДНАЯ
МОСКВА
ДОНБАСС
ВОЛОНТЕРСКАЯ ГРУППА
Solidarität mit dem Donbass!

Мост мира
www.fbko.org
Friedensbrücke - Kriegsopferhilfe e.V.
МЕЖДУНАРОДНАЯ
МОСКВА
ДОНБАСС
ВОЛОНТЕРСКАЯ ГРУППА
Solidarität mit dem Donbass!

LEIPZIGER STADTRAT

Straße vor Russischem Konsulat in Leipzig wird nach Ukrainer benannt

VORLESEN

von MDR SACHSEN

Stand: 11. November 2022, 04:00 Uhr

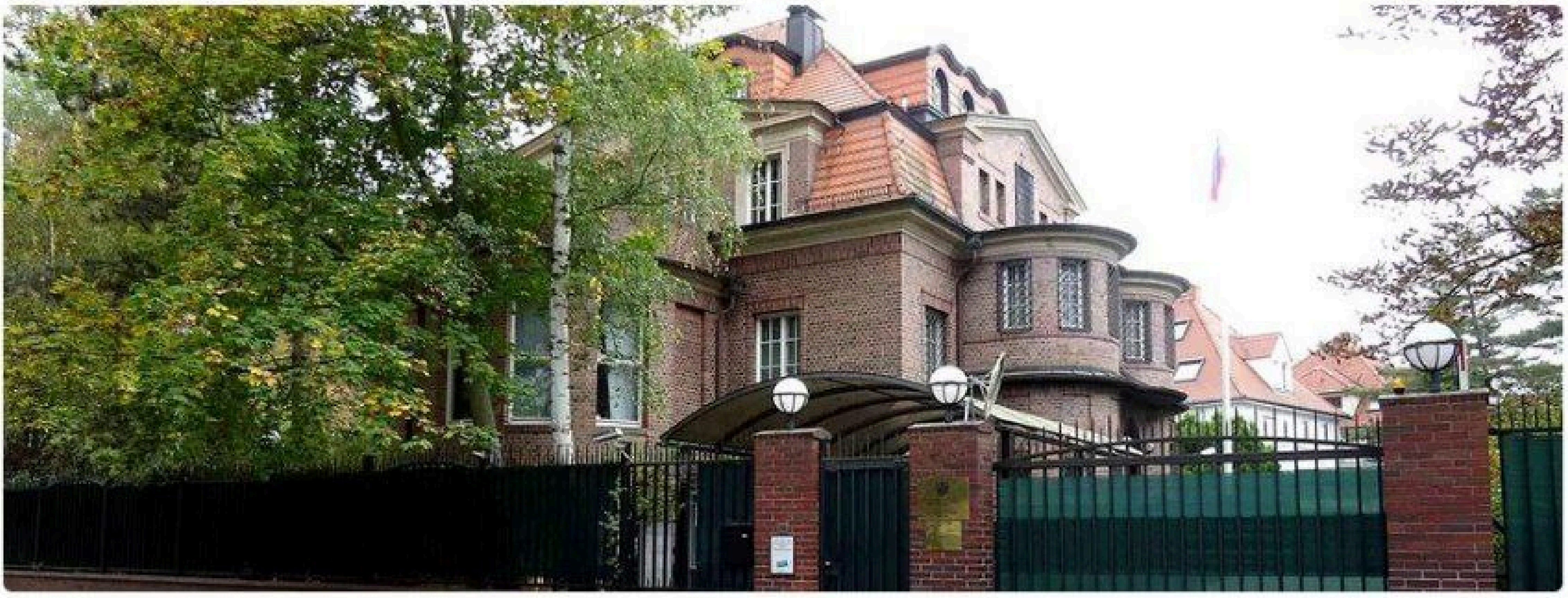

Das Generalkonsulat der Russischen Föderation in Leipzig steht noch in der Turmgutstraße. Doch nach dem Beschluss des Stadtrats wird die Straße in Boris-Romantschenko-Straße umbenannt.

18.11.2022, 11.23 Uhr

Russische Invasion wird immer wahrscheinlicher: General warnt vor möglichem Russland-Angriff auf Deutschland

17 We are the News 💥

In einem schockierenden Bericht schwört Generalinspekteur Eberhard Zorn die Bundeswehr auf harte Zeiten ein. Ein Konflikt mit Russland werde wahrscheinlicher, warnte der General. Die Bundeswehr müsse sich auf einen möglichen Angriff vorbereiten.

2014
2022
VOX

Области Украины 🇺🇦

ОСТАШКО! ВАЖНОЕ

Телеграм канал
Реальный Киев
LIFT

Телеграм канал
Реальный Киев
LIFT

©JOINT-FORCES.com

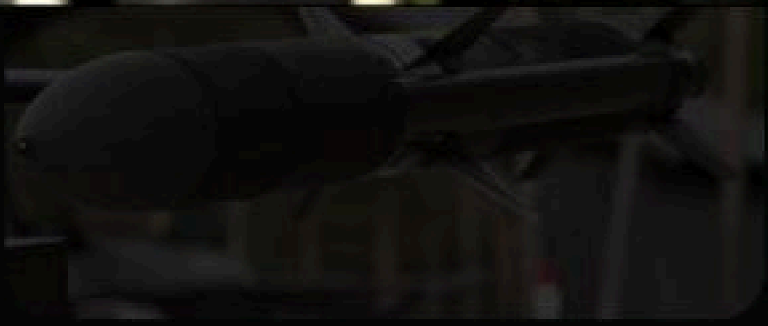

Defense Express

UK Will Donate AMRAAM...

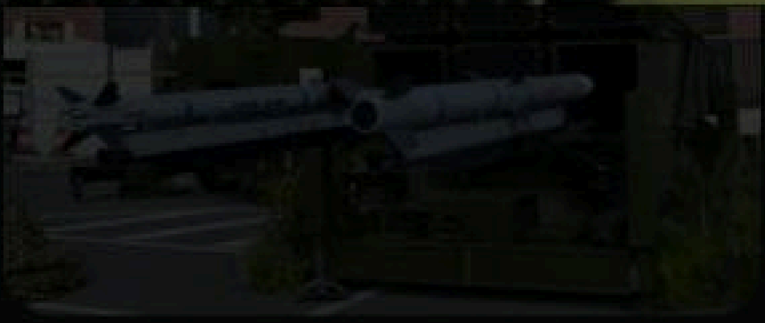

Мілітарний

Ukraine to receive two...

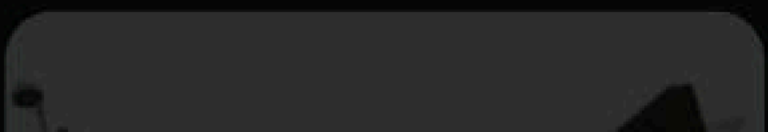

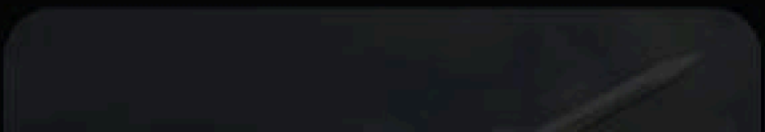

Телеграм канал
Реальный Киев
LIFT

©JOINT-FORCES.com

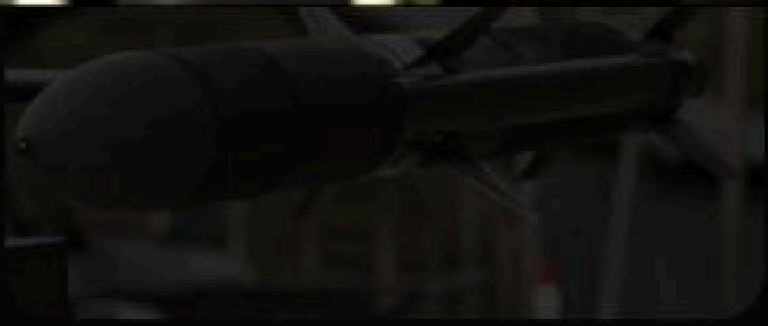

Defense Express

UK Will Donate AMRAAM...

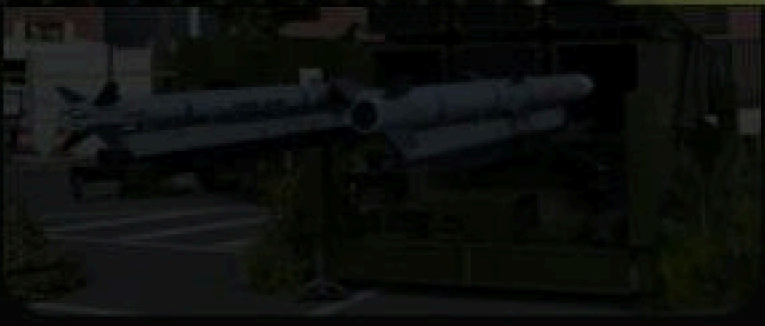

Мілітарний

Ukraine to receive two...

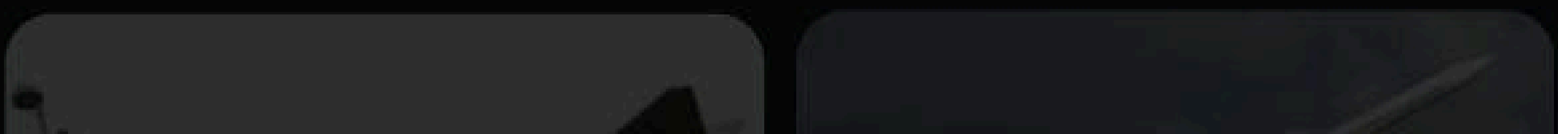

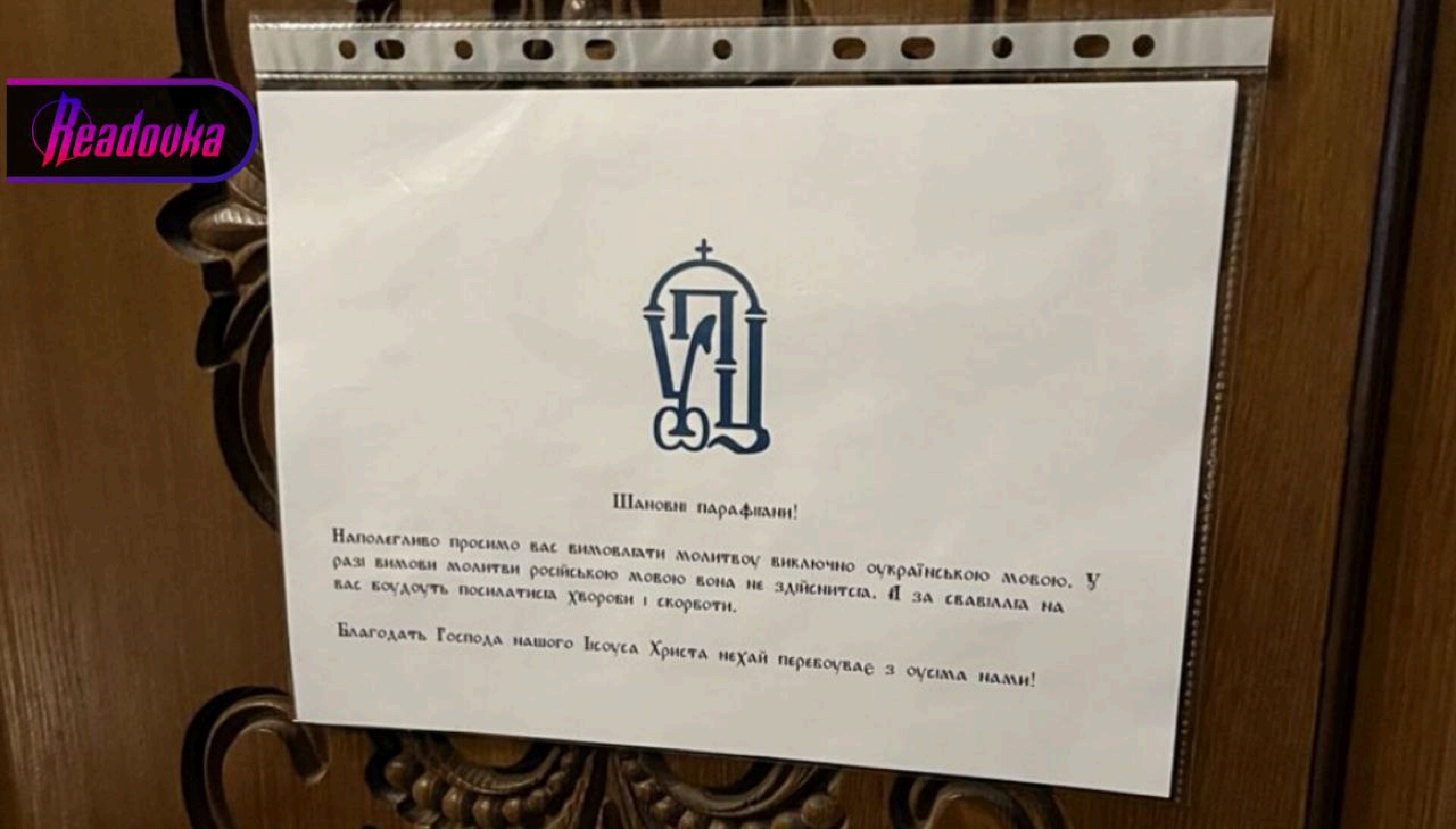
Readovka
Шановні парафіꙗни!
Наполегливо просимо вас вимовлꙗти молитвоу виключно оукраїнською мовою. У
разі вимови молитви російською мовою вона не здійснитсꙗ. Ꙗ за свавіллꙗ на
вас боудоуть посилатисꙗ хвороби і скорботи.
Благодать Господа нашого Ісоуса Христа нехай перебоуває з оусіма нами!

Resolution des EU-Parlaments
Russland soll auf Liste von Terrorunterstützern
Mehr Informationen auf tagesschau.de, in der tagesschau-App und in der ARD Mediathek

BRICS
ORDEM E PROGRESSO

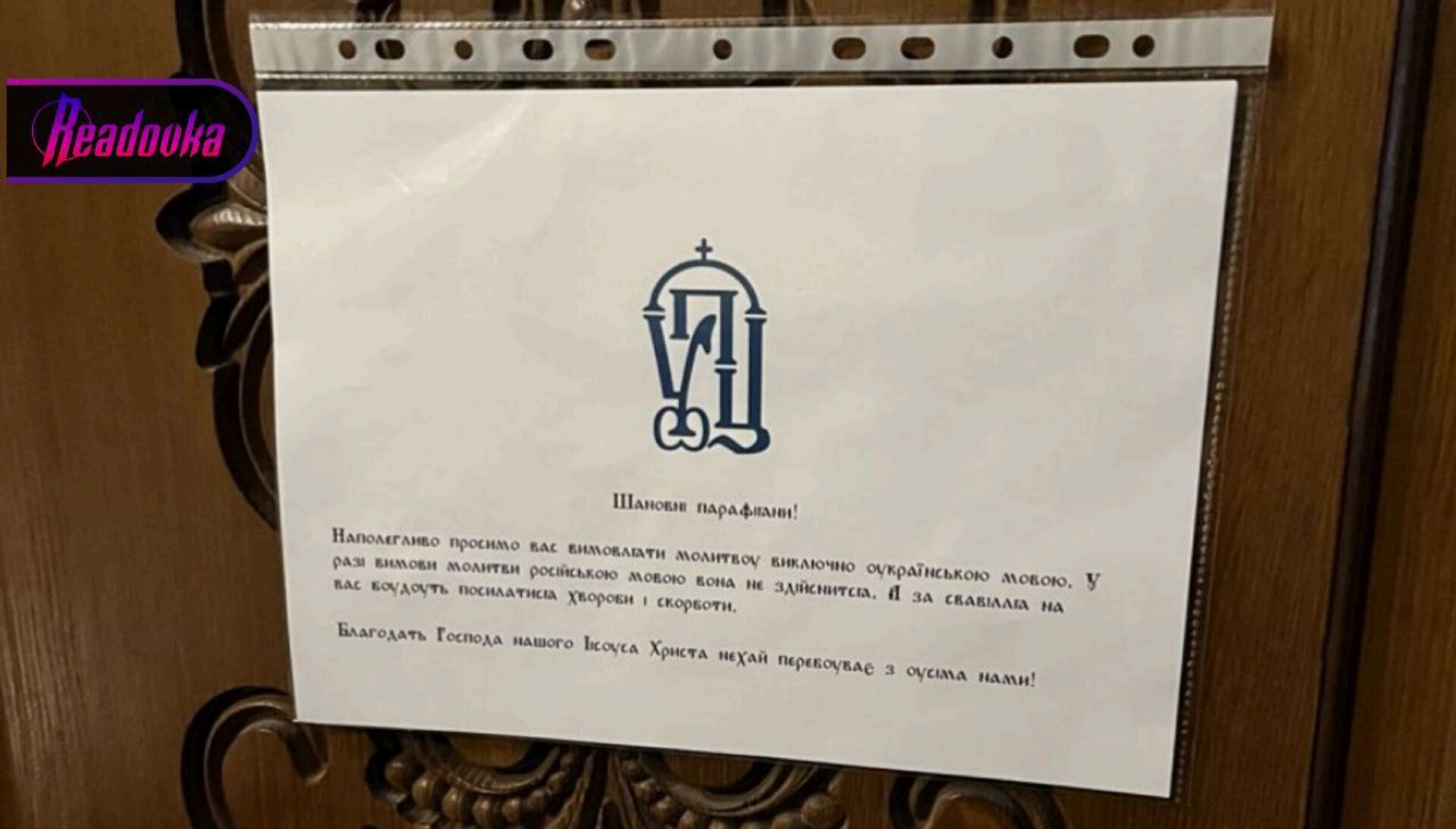

Readovka

Шановні парафіяни!

Наполегливо просимо вас вимовляти молитвоу виключно оукраїнською мовою. У разі вимови молитви російською мовою вона не здійснится. Я за свавілля на вас боудоуть посилатися хвороби і скорботи.

Благодать Господа нашого Ісоуса Христа нехай перебоуває з оусіма нами!

ФЕДОРОВА

ФЕДОРОВА

Dein Abo für den heißen Herbst!

Aus: Ausgabe vom 23.11.2022, Seite 4 / Inland

UKRAINISCHER NATIONALISMUS

Hass aufs Russische

Berlin: Politisch motivierter Angriff auf Linke

Von Nick Brauns

Совместный проект:

Федеральное государственное бюджетное образовательное учреждение высшего образования
«Белгородский государственный технологический университет им. В.Г. Шухова»
(БГТУ им. В.Г. Шухова)

Общество с ограниченной ответственностью
«Транспортная компания «Экотранс»
(ООО «ТК «Экотранс»)

Общество с ограниченной ответственностью
«Энергоэффективность и энергосбережение»
(ООО «Энергоэффект»)

Белгород

Энергия из отходов

Повышение экологической безопасности полигонов твердых коммунальных отходов (ТКО) методом их дегазации с энергетическим использованием биогаза

YouTube

Энергия из свалочного газа — https://goo-gl.me/LandGas2

Свалочный газ — https://goo-gl.me/LandGas2

Сайт

http://belfes.ru/LandfillGas/

Контактные данные

EcoEnergy.BSTU@gmail.com

Трубаев Павел Алексеевич
БГТУ им. В.Г. Шухова, д-р техн. наук
научный руководитель проекта
+7 910 322 83 91

Веревкин Олег Викторович
ООО «ТК «Экотранс»
технический руководитель проекта
+7 (4722) 50-01-82

Проблема

- Свалочный газ (биогаз) – образуется при разложении органических отходов (сортировка проблему не решает, т. к. после отбора перерабатываемых фракций остаются органические остатки, которые можно только сжигать, компостировать или захоранивать)
- Период выделения биогаза полигонов ТКО – от 17 лет до 25…30 лет
- Парниковый эффект метана в 25…75 раз сильней, чем CO_2 (более экологично свалочный газ сжечь, чем выбрасывать в атмосферу)
- Системами дегазации в РФ оборудованы 1% полигонов
- Реализуемые в России системы дегазации выполняются на основе импортных компонентов, что определяет их высокую стоимость

Состав биогаза:

Метан 35…70%
CO_2 25…50%
Азот 0…20%
Вредные органические вещества: до 1%

Особенности технологии

- Значительное удешевление стоимости систем дегазация из-за применения элементов газосборных систем из вторичного сырья и отечественного энергетического оборудования
- Возможно производство газосборных систем (трубы, пленка) из вторичного сырья на мощностях ООО «ТК «Экотранс» или организация производства Заказчиком
- Учет неравномерности выхода биогаза, характерного для отечественных полигонов, обеспечивающих стабильность отбора биогаза

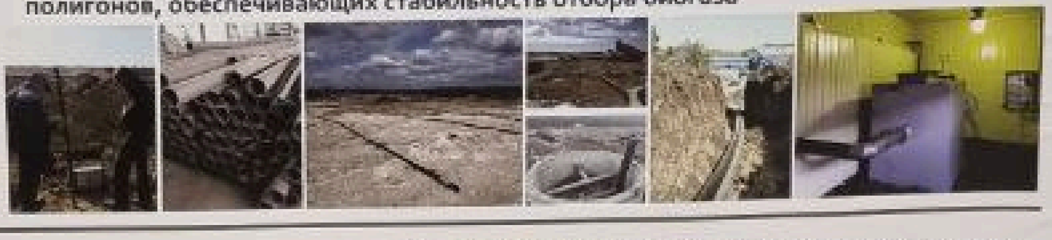

Возможности

Энергетическая утилизация газа с площади полигона 1 Га позволяет получать в год:

- от 3 до 9 млн кВт·ч электроэнергии (не менее 0,4 Мвт, в среднем 0,9 МВт)
- от 6 до 18 тыс. Гкал тепловой энергии (0,7…2,1 Гкал/ч) при использовании в качестве котлопечного топлива или 4…12 тыс. Гкал (0,5…1,3 Ккал/ч) при когенерации

Практическая реализация

Системы газосбора полигона ТКО «Стрелецкое» (ООО «ТК «Экотранс»):
5, 6, 7, 8, 9 – действующие (1,75 Га);
10 – сооружаемая (0,28 Га);
11 – перспективный план (10,76 Га)

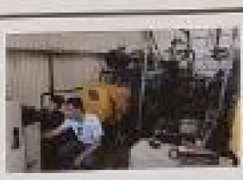

Две газопоршневые установки мощностью 130 кВт каждая (замещение 30% потребления предприятием электроэнергии)

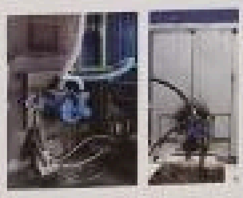

Котлы

1. Отопительный 0,4 МВт (отопление цеха 1493 м²)
2. Отопительный 0,6 МВт (отопление двух сортировочных модулей)
3. Технологический 1 МВт (сушка древесины)

Ликвидация вредных выбросов массой 272,8 т/год и парниковых выбросов 229

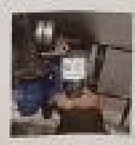

Предложения

- Проектирование систем дегазации и авторский надзор
- Реализация проектов «под ключ» для небольших и средних полигонов ТКО (до 20 Га)
- «Трансфер технологий» с обучением работников полигонов для самостоятельной реализации проектов
- Создание на базе полигонов ТКО производства переработки отходов с использованием свалочного газа в качестве дешевого источника энергии
- Создание на базе БГТУ им. В.Г. Шухова учебного центра с производственной базой на ООО «ТК «Экотранс»

Социальный эффект проекта

- Устранение выбросов токсичных и вредных веществ в атмосферу
- Устранение мусорных «запахов»
- Создание условий для привлечения нового бизнеса за счет низкой стоимости энергоресурсов

Срок «жизни» проекта 20 лет

Патентная защита

- Патент RU [illegible] «Способ сбора и отвода биогаза с полигонов твердых коммунальных отходов для его дальнейшего использования» / авторы и правообладатели О.В. Веревкин, П.А. Трубаев, [illegible]
- Свидетельство о регистрации Ноу-Хау № [illegible] «[illegible]» / автор Трубаев П.А.; правообладатель: БГТУ им. В.Г. Шухова.
- Свидетельство о регистрации Ноу-Хау № [illegible] «Система мониторинга состава свалочного газа в системах газосбора полигонов твердых коммунальных отходов» / автор Трубаев П.А.; правообладатель: БГТУ им. В.Г. Шухова.

Совместный проект:

Федеральное государственное бюджетное образовательное учреждение высшего образования
«Белгородский государственный технологический университет им. В.Г. Шухова»
(БГТУ им. В.Г. Шухова)

Общество с ограниченной ответственностью
«Транспортная компания «Экотранс»
(ООО «ТК «Экотранс»)

Общество с ограниченной ответственностью
«Энергоэффективность и энергосбережение»
(ООО «Энергоэффект»)

Энергия из отходов

Повышение экологической безопасности полигонов твердых коммунальных отходов (ТКО) методом их дегазации с энергетическим использованием биогаза

YouTube

Энергия из свалочного газа — https://goo-gl.me/LandGas2

Свалочный газ — https://goo-gl.me/LandGas2

Сайт

http://belfes.ru/LandfillGas/

Контактные данные

EcoEnergy.BSTU@gmail.com

Трубаев Павел Алексеевич
БГТУ им. В.Г. Шухова, д-р техн. наук, научный руководитель проекта
+7 910 322 83 91

Веревкин Олег Викторович
ООО «ТК «Экотранс», технический руководитель проекта
+7 (4722) 50-01-82

Проблема

- Свалочный газ (биогаз) – образуется при разложении органических отходов (сортировка проблему не решает, т. к. после отбора перерабатываемых фракций остаются органические остатки, которые можно только сжигать, компостировать или захоранивать)
- Период выделения биогаза полигонов ТКО – от 17 лет до 25…30 лет
- Парниковый эффект метана в 25…75 раз сильней, чем CO_2 (более экологично свалочный газ сжечь, чем выбрасывать в атмосферу)
- Системами дегазации в РФ оборудованы 1% полигонов
- Реализуемые в России системы дегазации выполняются на основе импортных компонентов, что определяет их высокую стоимость

Состав биогаза:
Метан 35…70%
CO_2 25…50%
Азот 0…20%
Вредные органические вещества: до 1%

Особености технологии

- Значительное удешевление стоимости систем дегазация из-за применения элементов газосборных систем из вторичного сырья и отечественного энергетического оборудования
- Возможно производство газосборных систем (трубы, пленка) из вторичного сырья на мощностях ООО «ТК «Экотранс» или организация производства Заказчиком
- Учет неравномерности выхода биогаза, характерного для отечественных полигонов, обеспечивающих стабильность отбора биогаза

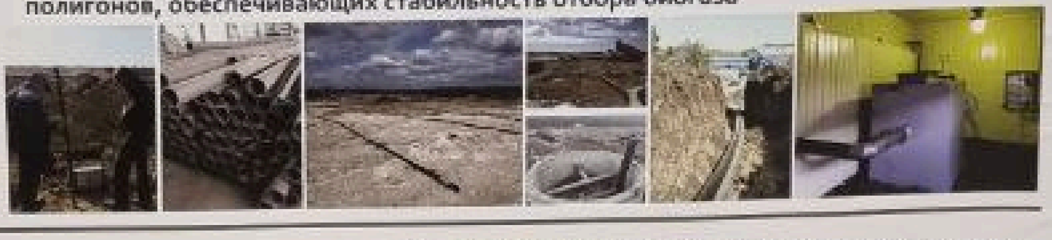

Возможности

Энергетическая утилизация газа с площади полигона 1 Га позволяет получать в год:
- от 3 до 9 млн кВт·ч электроэнергии (не менее 0,4 Мвт, в среднем 0,9 МВт)
- от 6 до 18 тыс. Гкал тепловой энергии (0,7…2,1 Гкал/ч) при использовании в качестве котлопечного топлива или 4…12 тыс. Гкал (0,5…1,3 Ккал/ч) при когенерации

Практическая реализация

Системы газосбора полигона ТКО «Стрелецкое» (ООО «ТК «Экотранс»):
5, 6, 7, 8, 9 – действующие (1,75 Га);
10 – сооружаемая (0,28 Га);
11 – перспективный план (10,76 Га)

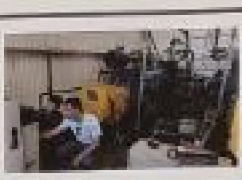

Две газопоршневые установки мощностью 130 кВт каждая (замещение 30% потребления предприятием электроэнергии)

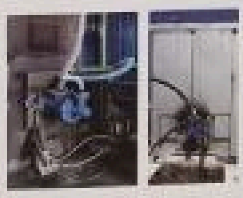

Котлы
1. Отопительный 0,4 МВт (отопление цеха 1493 м²)
2. Отопительный 0,6 МВт (отопление двух сортировочных модулей)
3. Технологический 1 МВт (сушка древесины)

Ликвидация вредных выбросов массой 272,8 т/год и парниковых выбросов 229

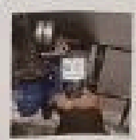

Предложения

- Проектирование систем дегазации и авторский надзор
- Реализация проектов «под ключ» для небольших и средних полигонов ТКО (до 20 Га)
- «Трансфер технологий» с обучением работников полигонов для самостоятельной реализации проектов
- Создание на базе полигонов ТКО производства переработки отходов с использованием свалочного газа в качестве дешевого источника энергии
- Создание на базе БГТУ им. В.Г. Шухова учебного центра с производственной базой на ООО «ТК «Экотранс»

Социальный эффект проекта
- Устранение выбросов токсичных и вредных веществ в атмосферу
- Устранение мусорных «запахов»
- Создание условий для привлечения нового бизнеса за счет низкой стоимости энергоресурсов

Срок «жизни» проекта 20 лет

Патентная защита

- Патент RU [illegible] «Способ сбора и отвода биогаза с полигонов твердых коммунальных отходов для его дальнейшего использования» / авторы и правообладатели О.В. Веревкин, П.А. Трубаев, [illegible]
- Свидетельство о регистрации Ноу-Хау № [illegible] от 17 мая 2019 г. [illegible] / автор Трубаев П.А., правообладатель: БГТУ им. В.Г. Шухова
- Свидетельство о регистрации Ноу-Хау № [illegible] от 17 мая 2019 г. «Система мониторинга состава свалочного газа в системах газосбора полигонов твердых коммунальных отходов» / автор Трубаев П.А.; правообладатель: БГТУ им. В.Г. Шухова

INTERNATIONAL MUNICIPAL
BRICS+
FORUM
BRICS
MUNICIPAL COOPERATION
МЕЖДУНАРОДНЫЙ
МУНИЦИПАЛЬНЫЙ
ФОРУМ СТРАН
БРИКС+
IMBRICS+
FORUM
БУДУЩЕЕ АЛЬТЕРНАТИВНЫХ
ИСТОЧНИКОВ ЭНЕРГИИ
FUTURE OF ALTERNATIVE
ENERGY SOURCES

INTERNATIONAL MUNICIPAL
BRICS+
FORUM
BRICS
MUNICIPAL COOPERATION
МЕЖДУНАРОДНЫЙ
МУНИЦИПАЛЬНЫЙ
ФОРУМ СТРАН
БРИКС+
IV INTERNATIONAL MUNICIPAL
IV
BRICS+
FORUM
МЕЖДУНАРОДНЫЙ
МУНИЦИПАЛЬНЫЙ
ФОРУМ СТРАН
БРИКС+
IMBRICS+
FORUM
ММФ
БРИКС+

INTERNATIONAL MUNICIPAL
BRICS+
FORUM
BRICS
MUNICIPAL COOPERATION
МЕЖДУНАРОДНЫЙ
МУНИЦИПАЛЬНЫЙ
ФОРУМ СТРАН
БРИКС+
IMBRICS+
FORUM
IV
БУДУЩЕЕ АЛЬТЕРНАТИВНЫХ
ИСТОЧНИКОВ ЭНЕРГИИ
FUTURE OF ALTERNATIVE
ENERGY SOURCES

INTERNATIONAL MUNICIPAL
BRICS+
FORUM
BRICS
MUNICIPAL COOPERATION
МЕЖДУНАРОДНЫЙ
МУНИЦИПАЛЬНЫЙ
ФОРУМ СТРАН
БРИКС+
IV
IMBRICS+
FORUM
ММФ
БРИКС+

STANDARD+

STANDARD+

BRICS
БРИКС+

BRICS
БРИКС+

Armut in Deutschland steigt stark

Die Armut in Deutschland hat im vergangenen Jahrzehnt deutlich zugenommen.

Die Quote der sehr armen Menschen, die weniger als 50 Prozent des mittleren Einkommens zur Verfügung haben, sei zwischen 2010 und 2019 um gut 40% gestiegen, so das Wirtschafts- und Sozialwissenschaflichte Institut der gewerkschaftsnahen Hans-Böckler-Stiftung.

Vieles spreche dafür, dass die Corona-Pandemie, die Energiepreisexplosion und die hohe Inflation diese Entwicklung in den Folgejahren weiter verschärft hätten, so die Autorinnen der Studie.

Klimaaktivisten blockieren BER..... 106

bbcrussian
@bbcrussian

"Украинцы готовы терпеть и два, и три года". Первая леди Украины Елена Зеленская рассказала Би-би-си о жизни во время войны и вере в победу

bbc.com

"Украинцы готовы терпеть и два, и три года". Елена Зеленская рассказала Б...

Супруга президента Украины Елена Зеленская стала одним из героев проекта Би-би-си "100 женщин", в рамках которого мы каждый год рассказываем о ...

Stalins "Holodomor"

Bundestag soll Völkermord anerkennen

Nach dem Willen der Ampel-Koalition und der Union soll der Bundestag die vor 90 Jahren von Stalin herbeigeführte Hungersnot in der Ukraine als Völkermord anerkennen. Etwa vier Millionen Menschen kamen im "Holodomor" ums Leben.

Aus: Ausgabe vom 23.11.2022, Seite 4 / Inland

UKRAINISCHER NATIONALISMUS

Hass aufs Russische

Berlin: Politisch motivierter Angriff auf Linke

Von Nick Brauns

Foto: Christophe Gateau/dpa

Russische Fahne

Громадянам, евакуйованим з територій
України, де здійснюються бойові дії ⟶

На честь Степана Бандери, генерала Трейка, Воїнів-добровольців… У Вінницькій громаді перейменували іще понад пів сотні вулиць

18:55
В.ПУТИН
Военные РФ, в том числе бойцы с Кавказа, достойно выполняют свой воин
РОССИЯ 24
Московская область
Встреча с матерями военнослужащих - участников СВО
КРЕМЛЬ: ПРЕЗИДЕНТ С УЧАСТНИКАМИ СОВБЕЗА ОБСУДИЛИ РЯД ВОПРОСОВ ПО ИТОГАМ САММИТА ОДКБ
Министр труда Котяков: Участвующим в СВО гражданам один рабочий день засчитывается за два
LG

Ось, чим займаються УПЦ МП в Чернівецькій єпархії.

СБУ ловлять їх під час відпочинку з хлопцем з хору. А потім знаходять листування зі своїми московськими кураторами, в яких вони отримують «методички» щодо «особливостей» проведення церковних літургій після повномасштабного вторгнення.